

Güne Başlarken

Günaydın. Fransa'da ikinci tur seçimleri tamamlandı. İlk turda sandıktan birinci sırada çıkan aşırı sağın ikinci turda üçüncü sıraya gerilediğini, sol ittifakın ise ilk sıraya yerleştiğini görüyoruz. Hiçbir parti ya da ittifakın parlamentoda tek başına kontrol sağlayamadığını belirtelim. Seçim sonuçları AB'nin durumu açısından nötr, Fransa ekonomisi açısından bütçe kontrolü üzerinde bir süre belirsizlik doğabilir. ABD ve Asya tarafına baktığımızda ise bu sabah zayıf bir görünüm var. Borsa İstanbul'da Cuma günü sınırlı kar satışları görmüştük. 11.000 civarından gelen bu hafif geri çekilmeyi normal karşılıyoruz. Para girişi ya da çıkışı anlamında cuma günü yatay bir görünüm vardı. Bu sabah Borsa İstanbul'da yine yatay bir açılış bekliyoruz. Günün ajandası sakin. Haftanın ajandasında Cumhurbaşkanı Erdoğan'ın ABD'de katılacağı NATO Zirvesi ve burada yapacağı temaslar takip edilecek. ABD Başkanı Biden'la da bir görüşme yapması bekleniyor. Ek olarak Hazine ve Maliye Bakanı Şimşek ile Merkez Bankası Başkanı Karahan'ın da Perşembe günü JP Morgan tarafından düzenlenecek olan yatırımcı buluşmalarında vereceği mesajlar takip edilecektir. Makro veriler açısından haftanın ikinci yarısında ABD enflasyon verileri öne çıkıyor. Türkiye 5 yıl vadeli CDS primleri güne 262 baz puandan başlıyor.

Ekonomik Takvim

- 18.00 | **ABD** | Tüketici Enflasyon Beklentileri |
- 22.00 | **ABD** | Tüketici Kredisi | Bek: 9,00B

PİYASALAR

Yurtiçi	Kapanış	1 gün (%)	1 hafta (%)
BIST 100	10.851,78	-0,19	1,91
BIST 30	11.854,79	-0,30	2,55
BIST 50	9.598,81	-0,27	2,21
BIST Tüm	12.253,51	-0,13	1,35
BIST Banka	15.553,78	-0,86	2,80
BIST Ulaştırma	35.606,66	-0,47	0,03
BIST Sınai	14.573,13	0,22	1,47

Yurtdışı Endeksler	Son	1 gün (%)	1 hafta (%)
Nasdaq	18.352,76	0,9%	2,7%
Dax	18.210,55	0,3%	0,3%
Cac 40	7.530,72	-1,0%	-1,3%
FTSE 100	8.179,68	-0,6%	0,5%
Nikkei 225	40.993,00	0,2%	3,7%

Hazine Tahvilleri	Son	Günlük D. (%)	YBB D. (%)
TR 10 Yıllık Tahvil	24,03	1,56	2,82
GER 10 Yıllık Tahvil	2,54	-2,01	26,23
ABD 10 Yıllık Tahvil	4,30	0,28	11,11
ITA 10 Yıllık Tahvil	3,93	1,58	7,10
FR 10 Yıllık Tahvil	3,18	0,22	25,37
UK 10 Yıllık Tahvil	4,06	-0,56	14,83

Döviz	Son	Günlük D. (%)	YBB D. (%)
USDTRY	32,66	-0,03	10,80
EURTRY	35,34	-0,20	7,94
GBPTRY	41,83	-0,07	11,21
BRENT (\$)	86,03	-0,58	11,93
XAUUSD (\$)	2382,56	-0,40	15,49
XAGUSD (\$)	31,00	-0,71	30,28
COPPER (\$)	4,65	-1,75	20,30
XPTUSD (\$)	1024,00	-0,68	

GÜNLÜK TEKNİK ANALİZ BAZLI HİSSE ÖNERİLERİ

Hisse	ALIM Aralığı	SATIM Aralığı (TP)	Zarar KES (SL)
GARAN	121.80 - 123.10	125.60 - 127.30	120.70
KOZAL	21.74 - 22.00	22.40 - 22.70	21.50
TKNSA	32.80 - 33.20	33.90 - 34.40	32.50
MPARK	348.50 - 352.50	359.50 - 364.50	345.50

HAFTALIK TEKNİK ANALİZ BAZLI HİSSE ÖNERİLERİ

Hisse	ALIM Aralığı	SATIM Aralığı (TP)	Zarar KES (SL)
TUPRS	172.50 - 174.80	181.80 - 187.00	168.70
SISE	51.30 - 52.00	54.10 - 55.60	50.20
OYAKC	69.10 - 70.00	72.90 - 75.00	67.60
SOKM	61.00 - 62.00	64.40 - 66.20	59.75

Şirket ve Sektör Haberleri

- OZRDN:** Özerden Ambalaj, 1Ç24 finansal sonuçlarını 10 milyon TL zarar ile açıkladı. Şirket, bir önceki yılın aynı döneminde finansal sonuçlarını 30 milyon TL net kar ile açıklamıştı.
- KLRHO:** Kiler Holding, 1Ç24 finansal sonuçlarını 374 milyon TL net kar ile açıkladı. Şirket, bir önceki yılın aynı döneminde finansal sonuçlarını 54 milyon TL zarar ile açıklamıştı.
- ULUSE:** Ulusoy Elektrik, 1Ç24 finansal sonuçlarını 93 milyon TL zarar ile açıkladı. Şirket, bir önceki yılın aynı döneminde finansal sonuçlarını 281 milyon TL net kar ile açıklamıştı.
- THYAO:** Ortaklığın ana faaliyet konusu dışında kalan çeşitli yatırım projelerinin bir iştirak şirket üzerinden yönetilmesi amacıyla %100 Türk Hava Yolları iştiraki olan "THY Yatırım Yönetim A.Ş." şirketinin kurulmasına karar verildi.
- TAVHL:** Tav Havalimanları, Haziran 2024 yolcu istatistiklerini yayınladı. Buna göre,
 - Haziran ayında toplam yolcu sayısı yıllık %12 artışla 11.5 milyon yolcu olarak gerçekleşti.
 - 2024 yılının ilk 6 aylık döneminde taşınan yolcu sayısı yıllık %17 artışla 45.9 milyon düzeyinde gerçekleşti.
- AYDEM:** Aydem Yenilenebilir Enerji, pay başına brüt 0.55 TL temettü dağıtma kararı aldı. Temettü verimi %1,6 düzeyinde.
- HDFGS:** Hedef Girişim, %100 oranında bedelli sermaye artırımını ile mevcut sermayesini 565 milyon TL'den 1.13 milyar TL'ye yükseltme kararı aldı.
- ARCLK:** Arçelik, SPK Kurumsal Yönetim İlkelerine uygun olarak derecelendirme yapmak üzere faaliyet izni bulunan SAHA Kurumsal Yönetim ve Kredi Derecelendirme Hizmetleri A.Ş. tarafından şirketin Kurumsal Yönetim Derecelendirme Notu 9,70 'e yükseltilmiştir.
- EBEBK:** Haziran 2024'te Türkiye'de ebebek mağazaları ve e-ticaret kanalından satılan toplam ürün adedi, geçen yılın Haziran ayına göre %15 arttı. 6A24'te ise Türkiye'de ebebek mağazaları ve e-ticaret kanalından satılan toplam ürün adedi % 12 arttı.

Yükselenler	Kapanış	Günlük (%)	Haftalık (%)
Bosch Fren Sistemleri	909,50	9,98	5,39
Kaleseramik Canakkal	45,22	9,97	4,00
Teknosa	33,00	5,91	6,66
Koza Altın İşletmeleri	21,84	5,10	2,44
Limak Doğu Anadolu	23,22	4,78	5,64

Düşenler	Kapanış	Günlük (%)	Haftalık (%)
Türkiye Sığorta	71,05	-5,27	-9,20
Tofaş Otomobil Fab.	334,00	-4,71	-1,76
Yapı Ve Kredi Bankası	33,22	-3,32	-1,72
Otokar	637,50	-2,82	-3,26
Türk Traktör	899,00	-2,81	-3,64

BIST 100 Para Girişi	Para Girişi (mnTL)	P.D. Oranı (%)
GARAN	234,95	0,22%
KOZAL	152,57	0,17%
SAHOL	129,99	0,16%
EKGYO	68,82	0,12%
ASELS	52,94	0,10%

BIST 100 Para Çıkışı	Para Çıkışı (mnTL)	P.D. Oranı (%)
KCHOL	-230,98	0,14%
CCOLA	-214,74	0,12%
YKBNK	-159,58	0,10%
THYAO	-86,99	0,09%
EREGL	-80,53	0,06%

Ekonomi ve Politika Haberleri

Hazine bugün iki ihale düzenleyecek

Hazine ve Maliye Bakanlığı bugün 9 ay vadeli kuponsuz ve 7 yıl vadeli değişken faizli iki tahvil ihalesi düzenleyecek. Bugünkü ihalelerin ardından yarın ise 4 yıl vadeli TLREF'e endeksli ve 4 yıl vadeli sabit kuponlu ihale düzenlenecek. Hazine geçtiğimiz hafta düzenlediği 2 yıl vadeli altın tahvili ve 2 yıl vadeli altına dayalı kira sertifikası doğrudan satışları ile birlikte bu ay içerisinde şimdikiye kadar 28 milyar TL'lik iç borçlanma gerçekleştirdi.

- Bu haftaki ihalelerin ardından Hazine 22 Temmuz'da 2 yıl vadeli sabit kuponlu ve 5 yıl vadeli TÜFE'ye endeksli iki ihale, 23 Temmuz'da ise 9 yıl vadeli sabit kuponlu tahvil ihalesi ve 2 yıl vadeli kira sertifikası doğrudan satışı gerçekleştirecek ve temmuz ayı iç borçlanma programını tamamlayacak.
- Hazine temmuz ayında 116,6 milyar TL'lik itfası karşılığında toplam üç doğrudan satış ve yedi ihale ile birlikte 174,9 milyar TL iç borçlanma gerçekleştirmeyi planlıyor – geri çevirme rasyosu %150 olarak öngörülüyor.

Hazine nakit dengesi haziran ayında 430,9 milyar TL açık verdi

Mayıs ayında 234,7 milyar TL fazla veren Hazine nakit dengesi, haziran ayında ise 430,9 milyar TL açık verdi. Aynı dönemde faiz dışı denge ise 334,5 milyar TL açık kaydetti. Böylelikle Hazine nakit dengesi Ocak – Haziran döneminde toplam 1 trilyon TL açık vermiş oldu. Hazine nakit dengesi, 16 Temmuz'da açıklanacak olan haziran merkezi yönetim bütçe verileri için öncü niteliğinde.

- OVP'de 2024'e ilişkin 2,65 trilyon TL tutarında yüksek bir bütçe açığı tahmini olduğu görülüyor. Deprem harcamalarının bütçe üzerindeki yükünün büyük kısmının 2023 yılı gerçekleştirmelerinde eritilmiş olması ile birlikte 2024 bütçe açığının OVP tahmininin altında gerçekleşmesini beklemekteyiz. Ayrıca, kamuda tasarruf sürecinin başlatılması ve gelecek dönemde ek paketler açıklanacağını sinyalinin verilmesinin bütçe açığının resmi tahminlerden daha iyi bir yerde oluşmasını sağlayacağı görüşündeyiz. Bu çerçevede 2024 yılına ilişkin bütçe açığı tahminimizi 2 trilyon TL (GSYİH'nin %5,2'si) seviyesinde korumaktayız.

Bu haftanın öne çıkan gelişmeleri

Bu hafta yurt içi piyasalarda Hazine ihaleleri, işsizlik oranı, sanayi üretimi ve cari işlemler dengesi verileri takip edilecek. Öncü göstergelerin ürettikleri sinyaller doğrultusunda sanayi üretimindeki zayıflamanın mayıs ayında da ön planda olmasını beklemekle birlikte, cari işlemler dengesi tarafında ise mayıs ayında açığın 1,4 milyar dolar ile görece düşük bir düzeyde oluşacağını tahmin ediyoruz. Öte yandan bu hafta Hazine ve Maliye Bakanı Mehmet Şimşek ile TCMB Başkanı Fatih Karahan, JP Morgan tarafından 11 Temmuz'da İstanbul'da düzenlenecek yatırımcı toplantısına katılacak. Yurt dışında ise Fed Başkanı Powell bu hafta ABD Kongresi'nin alt ve üst kanadına, yani Temsilciler Meclisi Finansal Hizmet Komitesi'ne (9 Temmuz Salı TSİ 17:00) ve Senato Bankacılık Komitesi'ne (10 Temmuz TSİ 17:00) Para Politikası Yarı Yıl Raporu sunumu gerçekleştirecek. Sunum metni önceden kamuoyu ile paylaşıldığından ötürü, sunumların ardından düzenlenecek olan soru – cevap kısmı piyasa için daha fazla önem arz ediyor. Cuma günü yayınlanan sunum metninde Fed'in faiz indirimlerine başlamadan önce daha fazla güvene ihtiyaç duyduğu vurgusunun yer aldığını bu noktada belirlemekte fayda var. Yurt dışı piyasalarda bu hafta öne çıkan bir diğer gündem maddesi ise 11 Temmuz Perşembe günü TSİ 15:30'da açıklanacak olan ABD haziran manşet TÜFE verileri. ABD'de yıllık TÜFE'nin haziran ayında %3,3'ten %3,1'e inmesi bekleniyor. TÜFE'de beklenen düşüşün gerçekleşmesi, geçtiğimiz hafta piyasada oluşan Fed iyimserliğini destekleyebilir. **8 – 12 Temmuz haftasına ilişkin ekonomik veri takvimimize ulaşmak için [tıklayınız](#).**

Model Portföy

Şirket Adı	Hisse Kodu	Son Fiyat (TL)	12A Hedef Fiyat (TL)	Güncel Getiri (%)	Getiri Potansiyeli (%)	Ekleme Tarihi
Desa	DESA	₺29,04	İnceleniyor	161%	İnceleniyor	06-Haz-23
Migros	MGROS	₺536,00	₺616,00	199%	15%	06-Haz-23
Türk Hava Yolları	THYAO	₺308,00	₺428,00	87%	39%	06-Haz-23
Tüpraş	TUPRS	₺173,40	₺208,10	164%	20%	06-Haz-23
Lider Faktoring	LIDFA	₺8,03	₺15,57	4%	94%	20-Kas-23
Coca Cola	CCOLA	₺842,00	₺977,00	111%	16%	27-Kas-23
MLP Sağlık	MPARK	₺350,25	₺385,00	34%	10%	10-May-24

M.P. Kuruluşundan Bugüne Getirisi (%) 198%

M.P. Kuruluşundan Bugüne BIST-100 Getirisi (%) 102%

M.P. Kuruluşundan Bugüne BIST-100 Endeksine Görece Getirisi (%) 47%

2024 Yılı Model Portföy Getirisi (%) 52%

2024 Yılı BIST-100 Getirisi (%) 45%

2024 Yılı M.P. BIST-100 Endeksine Görece Getirisi (%) 4%

*Model Portföy: M.P

Model Portföy Ağırlık

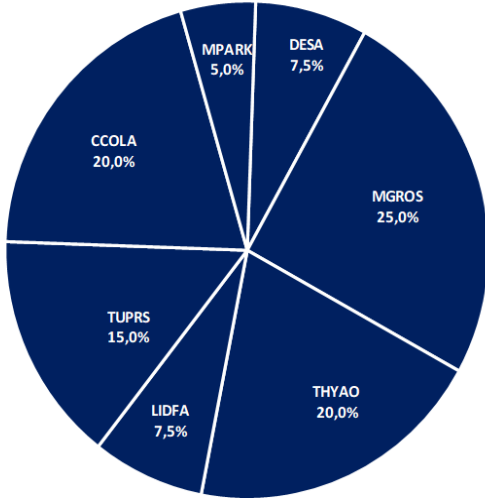

Model Portföy / BIST 100 Performans

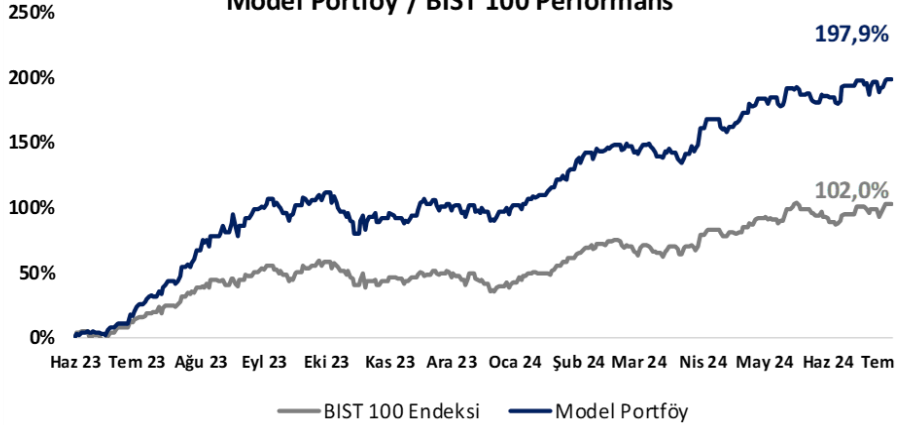

BIST 100 Teknik Analiz

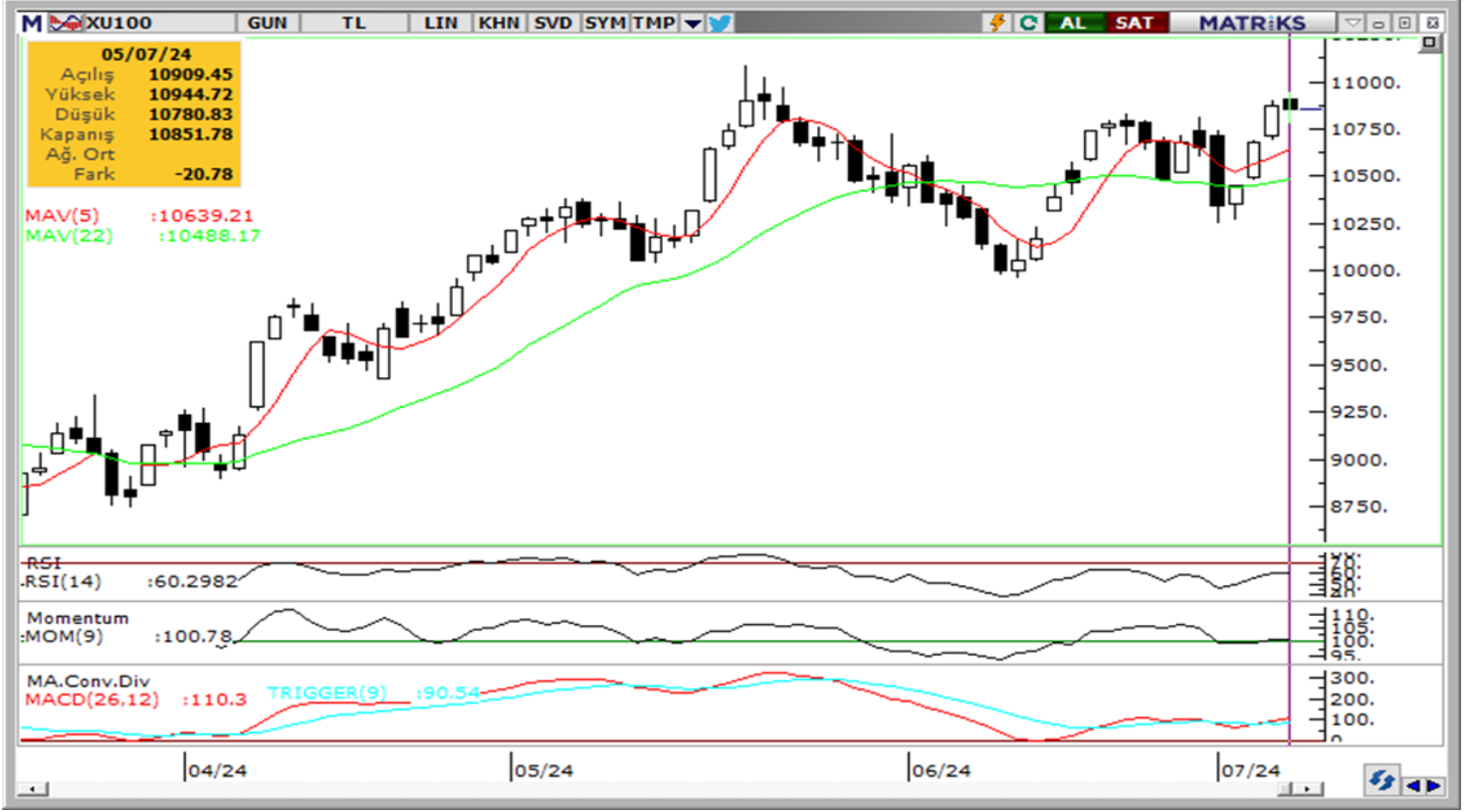

Vade	Üssel H.O.	H.O. Kesişim	Trend Yönü	Trendin Gücü	En son	5 gün önce	20 gün önce
Kısa	5 günlük	5-22	Yukarı	Kuwwetlenen yükseliş	10,729	10,631	10,313
Orta	22 günlük	22-50	Yukarı	Kuwwetlenen yükseliş	10,552	10,486	10,320
Uzun	50 günlük	50-200	Yukarı	Kuwwetlenen yükseliş	10,296	10,218	10,069

BIST-100	Destek 3	Destek 2	Destek 1	Kapanış	Pivot	Direnç 1	Direnç 2	Direnç 3
	10,530	10,640	10,750	10,852	10,859	10,970	11,080	11,180

İndikatör Yorum

Momentum (trendin ivmesini gösterir): 100 eşik değeri üzerinde. Hafif pozitif.

MACD (orta vadeli trend göstergesi): MACD (26,12) alım bölgesine yöneldi. Pozitif.

RSI (trendin gücünü gösterir): RSI dengeli. Nötr.

Hareketli Ortalamalar: BIST 100 endeksi önemli hareketli ortalamalar üzerinde devam ediyor. Pozitif.

VIOP 30 Teknik Analiz



Ağustos ayı VIOP 30 endeks kontratı, geçtiğimiz işlem gününde 12.621 puan seviyesinden günlük kapanış gerçekleştirdi. Bugün yukarı yönlü hareketlerde ilk olarak 12.745 ve ardından 12.900 puan seviyelerini takip edeceğiz. Aşağı yönlü olası hareketlerde 12.580 puan seviyesi ilk destek noktamızı oluştururken, ana desteğimiz 12.480 puan seviyesi.

VIOP30	Destek 3	Destek 2	Destek 1	Kapanış	Direnç 1	Direnç 2	Direnç 3
	12.400	12.480	12.580	12.621	12.745	12.900	13.000

Günlük İşlemler

Alan	Net Adet	%	Maliyet	Toplam	Satan	Net Adet	%	Maliyet	Toplam	Kurum	T.Adet	%	Maliyet	Net
GARANTI BBVA	2.836	21	12681.433	6.410	YAPI KREDI YAT	6.554	47	12656.636	75.138	YAPI KREDI Y	75.138	18	12623.928	-6.554
TEB YATIRIM	2.504	18	12619.100	18.668	AK YATIRIM	2.194	16	12608.639	21.232	IS YATIRIM	70.250	17	12629.111	-176
BANK-OF-AMERI	1.645	12	12638.805	42.533	ZIRAAT YAT.	957	7	12724.083	2.759	BANK-OF-AME	42.533	10	12631.842	1.645
INFO YATIRIM M	1.048	8	12560.068	23.454	YATIRIM-FINANS	795	6	12678.192	13.147	INFO YATIRIM	23.454	6	12625.784	1.048
HALK YATIRIM	948	7	12608.564	5.466	STRATEJI MEN.	625	5	12624.480	631	AK YATIRIM	21.232	5	12623.283	-2.194
DiGER	4.838	35		0	DiGER	2.694	20		0	DiGER	190.703	45		0

Kümülatif İşlemler

Alan	Net Adet	%	Maliyet	Toplam	Satan	Net Adet	%	Maliyet	Toplam	Kurum	T.Adet	%	Maliyet	Net
YAPI KREDI YAT	54.196	44	12455.766	594.426	BANK-OF-AMERI	59.135	48	12401.273	513.26	IS YATIRIM	655.930	16	12415.134	-29.442
GARANTI BBVA	10.161	8	12349.156	69.683	IS YATIRIM	29.442	24	12336.111	655.93	YAPI KREDI Y	594.426	15	12395.833	54.196
HALK YATIRIM	9.548	8	12370.819	42.942	AK YATIRIM	16.151	13	12608.236	271.48	BANK-OF-AME	513.269	13	12420.630	-59.135
MENİZ YATIRIM	8.495	7	12066.726	113.619	HSBC YATIRIM	6.825	6	12046.640	94.301	TEB YATIRIM	377.135	9	12394.326	4.231
GEDIK YATIRIM	8.163	7	12011.348	147.819	MEKSA YATIRIM	3.512	3	12321.713	50.134	AK YATIRIM	271.481	7	12422.967	-16.151
DiGER	33.982	27		0	DiGER	9.480	8		0	DiGER	1.682.44	41		0

Kaynak: Matriks / Tacirler Yatırım

FX Teknik Analiz

USD/TRY

Haftanın son işlem günü GoÜ para birimlerinin çoğu dolar karşısında değer kazanırken, TL ise %0,18'lik değer kaybı ile en zayıf performans gösteren üçüncü GoÜ konumunda yer alarak negatif ayrıştı. USDTRY paritesi 32,6352 seviyesine yükselirken, Türkiye 5 yıllık CDS primi ise 264,15 baz puandan 262,89 baz puana indi. Teknik göstergelerin ürettikleri sinyaller doğrultusunda kurda kısa vadeye ilişkin 32,50 – 33,20 bandını ön plana çıkarıyoruz. Yıl sonuna ilişkin beklentilerimiz ise TL'de reel bir değer kazanımına işaret ediyor.

EUR/USD

Fransa'da parlamento seçimlerinin ikinci turunca sol ittifakın ilk sırada yer almasının ardından yeni haftaya 1,0807 seviyesinden hafif negatif bir başlangıç yapan parite, Asya seansında kayıplarının bir kısmını telafi ederek 1,0830 seviyesine çıktı. Geçtiğimiz hafta 50, 100 ve 200 günlük ortalamalarını yukarı yönlü kıran paritede teknik görünüm yükselişin devamını işaret ediyor. Yükselişin sürmesini durumunda 1,0850, 1,0875 ve 1,0915 dirençleri, geri çekilmelerde ise 1,0820, 1,08 ve 1,0760 destekleri takip edilecek.

XAU/USD

Geçtiğimiz hafta kısa vadeli düşüş kanalını ve 50 günlük hareketli ortalamasını yukarı yönlü kıran altında yükseliş potansiyelinin korunduğunu görmekteyiz. Teknik ve temel gelişmeleri analiz ettiğimizde ons altında kısa vadeli yönün yukarı olmaya devam etmesini bekliyoruz. Yükselişin sürmesi durumunda 2.387,30\$ ve 2.400\$ dirençleri izlenecek. Aşağıda 2.378\$, 2.369,65\$ ve 2.361,22\$ seviyeleri destek konumunda. Fed'in faiz indirim sürecine doğru ilerleniyor olması ile birlikte altında gelecek döneme ilişkin pozitif beklentimizi korumaktayız.

XAG/USD

Haftanın son işlem gününde gümüş fiyatları %2,7'lik güçlü bir yükselişle 31,22\$ seviyesine çıkarken, altın / gümüş rasyosu ise 77,53 seviyesinden 76,63 seviyesine indi. Cuma günü dolar endeksi ve ABD tahvil faizlerindeki gerileme ile birlikte kısa vadeli düşüş kanalını yukarı yönlü kıran gümüşte teknik görünümün yeniden yukarı döndüğünü izliyoruz. Yükselişin devam etmesi durumunda 31,16\$, 31,48\$ ve 31,85 dirençleri takip edilecek. Geri çekilmelerde 30,84\$, 30,53\$ ve 30,15\$ desteklerini izleyeceğiz.



Pay Alım Satım ve Son İki Haftalık Yeni İş İlişkileri

Alıcı	Satıcı	Şirket	Türü	# Lot	İşlem Fiyatı (TL)	İşlem sonrası sermaye içindeki payı
ALARK		ALARK	Geri Alım	46.270	108,05	1.49%
PARDUS PORTFÖY YÖNETİMİ A.Ş.		BAYRK	Piyasa	4.000.000	-	12.73%

YENİ İŞ İLİŞKİLERİ (Son İki Hafta)

Tarih	Şirket	İş Tanımı	Toplam Sözleşme Tutarı (mn TL)	2023 Ciro (mn TL)	2023 Ciro (%)	Son 12 Ay Ciro (mn TL)	Son 12 ay Ciro (%)	Açıklama Tarihinden Bugüne Getiri (%)
04/07/2024	CWENE	GES santrali kurulumu	132,2	11.503,3	1,1%	12.622,2	1,0%	0,0%
	ELITE	Whole Foods Market ürün tedarigi	38,5	855,6	4,5%	942,2	4,1%	0,0%
03/07/2024	DGNMO	İnşaat projesi mobilya imalatı	41,2	8.772,5	0,5%	10.323,8	0,4%	1,8%
	KAREL	Santral sistemi satışı	381,5	9.458,1	4,0%	11.504,1	3,3%	1,5%
	ASELS	Elektronik harp sistemleri satışı	3.580,0	73.592,8	4,9%	85.416,4	4,2%	2,7%
	KBORU	Yurtiçi ve yurtdışında altyapı boru sistemi satışı	196,1	2.046,9	9,6%	2.990,7	6,6%	0,0%
02/07/2024	ORGE	İstanbul Havaalanı elektrik tesisatı	245,3	1.975,9	12,4%	2.323,9	10,6%	3,5%
01/07/2024	CWENE	GES santrali kurulumu	125,0	11.503,3	1,1%	12.622,2	1,0%	1,8%
	INDES	Distribütörlük anlaşması	3.263,4	49.234,2	6,6%	56.934,4	5,7%	4,9%
	ODINE	Şebeke ve bulut platformu hizmeti	79,2	771,3	10,3%	778,5	10,2%	1,8%
	ODINE	Şebeke ve bulut platformu hizmeti	47,3	771,3	6,1%	778,5	6,1%	1,8%
28/06/2024	CWENE	GES santrali kurulumu	42,9	11.503,3	0,4%	12.622,2	0,3%	-2,2%
	EKOS	Trafo ve reaktör satışları	93,6	1.187,5	7,9%	1.408,6	6,6%	-4,6%
	SMRTG	GES santrali kurulumu	83,2	8.093,3	1,0%	10.209,3	0,8%	-4,1%
	FONET	Hastane bilgi yönetim sistemi satışı	8,1	249,8	3,2%	317,5	2,6%	-7,8%
	OZYSR	Ürün satışı	35,0	4.843,7	0,7%	5.274,3	0,7%	-3,1%
27/06/2024	KLSE	System Ceramics Spa ile yatırım anlaşması	529,7	9.713,7	5,5%	10.280,9	5,2%	-8,0%
	CVKMD	Maden Cevheri Satışı	57,1	1.778,8	3,2%	2.265,0	2,5%	-6,5%
26/06/2024	ASTOR	Trafo ve reaktör satışları	1.330,3	16.914,4	7,9%	22.013,1	6,0%	-4,6%
	GESAN	GES santrali kurulumu	22,0	10.450,7	0,2%	13.525,4	0,2%	-7,0%
	SDTTR	Savunma sistemi siparişi	29,1	1.140,3	2,6%	1.395,0	2,1%	0,2%
	YIGIT	Harb bataryaları satışı	6.183,2	6.245,3	99,0%	7.171,4	86,2%	-20,7%
24/06/2024	EKOS	Toroslar ve Başkent Elektrik Dağıtım A.Ş. Ek iş artırımı	47,1	1.187,5	4,0%	1.408,6	3,3%	-9,2%
	KONTR	Doğalgaz santrali elektrifikasyon temini	287,9	3.965,8	7,3%	4.616,3	6,2%	-8,7%

BİST-100 endeksine dahil hisse senetleri için tahmini işlem aralıkları

	Son Fiyat	Destek 3	Destek 2	Destek 1	Pivot	Direnç 1	Direnç 2	Direnç 3
AEFES	272.50	257.25	261.00	266.75	270.50	276.25	280.00	285.75
AGHOL	403.75	383.17	388.08	395.92	400.83	408.67	413.58	421.42
AGROT	13.62	13.04	13.25	13.43	13.64	13.82	14.03	14.21
AKBNK	66.75	63.62	64.78	65.77	66.93	67.92	69.08	70.07
AKFGY	2.42	2.31	2.35	2.38	2.42	2.45	2.49	2.52
AKFYE	26.52	25.53	25.91	26.21	26.59	26.89	27.27	27.57
AKSA	133.70	129.30	131.50	132.60	134.80	135.90	138.10	139.20
AKSEN	43.46	42.05	42.43	42.95	43.33	43.85	44.23	44.75
ALARK	108.80	105.20	106.00	107.40	108.20	109.60	110.40	111.80
ALFAS	65.80	63.65	64.40	65.10	65.85	66.55	67.30	68.00
ARCLK	173.90	168.27	170.43	172.17	174.33	176.07	178.23	179.97
ARDYZ	36.54	34.17	34.99	35.77	36.59	37.37	38.19	38.97
ASELS	60.75	58.12	58.98	59.87	60.73	61.62	62.48	63.37
ASTOR	91.10	88.33	89.37	90.23	91.27	92.13	93.17	94.03
BERA	19.87	18.98	19.26	19.57	19.85	20.16	20.44	20.75
BFREN	909.50	773.67	800.83	855.17	882.33	936.67	963.83	1,018.17
BIMAS	553.50	534.33	538.17	545.83	549.67	557.33	561.17	568.83
BINHO	372.50	356.33	364.17	368.33	376.17	380.33	388.17	392.33
BRSAN	439.00	419.83	427.17	433.08	440.42	446.33	453.67	459.58
BRYAT	2249.00	2,117.67	2,160.33	2,204.67	2,247.33	2,291.67	2,334.33	2,378.67
BTCIM	165.60	161.13	162.47	164.03	165.37	166.93	168.27	169.83
CANTE	1.86	1.78	1.82	1.84	1.88	1.90	1.94	1.96
CCOLA	842.00	727.83	782.67	812.33	867.17	896.83	951.67	981.33
CIMSA	33.42	32.07	32.45	32.93	33.31	33.79	34.17	34.65
CWENE	201.30	195.20	197.70	199.50	202.00	203.80	206.30	208.10
DOAS	265.00	257.92	260.83	262.92	265.83	267.92	270.83	272.92
DOHOL	16.35	15.58	15.88	16.11	16.42	16.65	16.95	17.19
ECILC	53.05	51.73	52.22	52.63	53.12	53.53	54.02	54.43
ECZYT	227.20	220.33	222.27	224.73	226.67	229.13	231.07	233.53
EGEEN	12895.00	12,188.33	12,431.67	12,663.33	12,906.67	13,138.33	13,381.67	13,613.33
EKGYO	11.06	10.27	10.57	10.82	11.12	11.37	11.67	11.92
ENERY	189.40	185.40	187.20	188.30	190.10	191.20	193.00	194.10
ENJSA	66.10	63.07	64.23	65.17	66.33	67.27	68.43	69.37
ENKAI	41.60	40.28	40.80	41.20	41.72	42.12	42.64	43.04
EREGL	55.00	53.12	53.93	54.47	55.28	55.82	56.63	57.17
EUPWR	94.20	90.73	92.27	93.23	94.77	95.73	97.27	98.23
EUREN	14.62	14.22	14.42	14.52	14.72	14.82	15.02	15.12
FROTO	1123.00	1,090.33	1,101.67	1,112.33	1,123.67	1,134.33	1,145.67	1,156.33
GARAN	122.40	116.77	118.33	120.37	121.93	123.97	125.53	127.57
GESAN	46.98	45.00	45.74	46.36	47.10	47.72	48.46	49.08
GOLTS	541.00	514.50	524.00	532.50	542.00	550.50	560.00	568.50
GUBRF	137.80	133.33	135.47	136.63	138.77	139.93	142.07	143.23
HALKB	18.77	18.07	18.31	18.54	18.78	19.01	19.25	19.48
HEKTS	12.41	10.37	11.02	11.72	12.37	13.07	13.72	14.42
ISCTR	16.20	15.44	15.71	15.95	16.22	16.46	16.73	16.97
ISGYO	17.21	16.42	16.64	16.92	17.14	17.42	17.64	17.92
ISMEN	40.30	38.12	38.62	39.46	39.96	40.80	41.30	42.14
IZENR	22.80	22.11	22.37	22.59	22.85	23.07	23.33	23.55
KAYSE	27.24	26.47	26.73	26.99	27.25	27.51	27.77	28.03
KCAER	51.15	48.73	49.92	50.53	51.72	52.33	53.52	54.13

BİST-100 endeksine dahil hisse senetleri için tahmini işlem aralıkları

	Son Fiyat	Destek 3	Destek 2	Destek 1	Pivot	Direnç 1	Direnç 2	Direnç 3
KCHOL	229.50	214.17	220.63	225.07	231.53	235.97	242.43	246.87
KLSE	45.22	38.29	39.67	42.45	43.83	46.61	47.99	50.77
KONTR	165.00	157.17	159.33	162.17	164.33	167.17	169.33	172.17
KONYA	8062.50	7,483.33	7,634.17	7,848.33	7,999.17	8,213.33	8,364.17	8,578.33
KOZAA	56.90	51.85	53.30	55.10	56.55	58.35	59.80	61.60
KOZAL	21.84	19.85	20.29	21.07	21.51	22.29	22.73	23.51
KRDMD	32.34	31.36	31.70	32.02	32.36	32.68	33.02	33.34
KTLEV	47.88	43.72	45.72	46.80	48.80	49.88	51.88	52.96
LMKDC	23.22	19.95	20.79	22.01	22.85	24.07	24.91	26.13
MAVI	124.80	120.60	122.20	123.50	125.10	126.40	128.00	129.30
MGROS	536.00	520.67	526.33	531.17	536.83	541.67	547.33	552.17
MIATK	57.35	52.72	54.58	55.97	57.83	59.22	61.08	62.47
ODAS	8.56	7.98	8.20	8.38	8.60	8.78	9.00	9.18
OTKAR	637.50	604.50	619.50	628.50	643.50	652.50	667.50	676.50
OYAKC	69.50	65.28	66.27	67.88	68.87	70.48	71.47	73.08
PETKM	23.10	22.07	22.31	22.71	22.95	23.35	23.59	23.99
PGSUS	232.50	224.87	226.83	229.67	231.63	234.47	236.43	239.27
QUAGR	3.30	3.23	3.25	3.28	3.30	3.33	3.35	3.38
REEDR	32.50	31.29	31.79	32.15	32.65	33.01	33.51	33.87
SAHOL	103.00	98.83	99.87	101.43	102.47	104.03	105.07	106.63
SASA	44.00	42.60	43.12	43.56	44.08	44.52	45.04	45.48
SDTTR	254.50	240.33	243.27	248.88	251.82	257.43	260.37	265.98
SISE	51.60	50.28	50.67	51.13	51.52	51.98	52.37	52.83
SKBNK	4.13	4.02	4.06	4.10	4.14	4.18	4.22	4.26
SMRTG	49.74	48.59	49.07	49.40	49.88	50.21	50.69	51.02
SOKM	61.40	58.52	59.23	60.32	61.03	62.12	62.83	63.92
TABGD	190.04	176.05	182.00	186.02	191.97	195.99	201.94	205.96
TAVHL	257.00	248.08	252.17	254.58	258.67	261.08	265.17	267.58
TCELL	106.00	101.83	103.27	104.63	106.07	107.43	108.87	110.23
THYAO	308.00	299.75	303.50	305.75	309.50	311.75	315.50	317.75
TKFEN	56.95	55.42	55.88	56.42	56.88	57.42	57.88	58.42
TKNSA	33.00	29.27	30.21	31.61	32.55	33.95	34.89	36.29
TMSN	129.60	120.73	124.87	127.23	131.37	133.73	137.87	140.23
TOASO	334.00	307.67	320.83	327.42	340.58	347.17	360.33	366.92
TSKB	12.19	11.78	11.86	12.03	12.11	12.28	12.36	12.53
TTKOM	51.55	48.33	49.16	50.35	51.18	52.37	53.20	54.39
TTRAK	899.00	864.33	881.67	890.33	907.67	916.33	933.67	942.33
TUKAS	7.19	6.88	7.00	7.09	7.21	7.30	7.42	7.51
TUPRS	173.40	169.13	170.87	172.13	173.87	175.13	176.87	178.13
TURSG	71.05	65.45	68.25	69.65	72.45	73.85	76.65	78.05
ULKER	173.70	165.10	167.90	170.80	173.60	176.50	179.30	182.20
VAKBN	22.38	21.21	21.63	22.01	22.43	22.81	23.23	23.61
VESBE	21.42	20.75	21.03	21.23	21.51	21.71	21.99	22.19
VESTL	79.00	76.75	77.60	78.30	79.15	79.85	80.70	81.40
YEOTK	185.20	177.50	181.00	183.10	186.60	188.70	192.20	194.30
YKBNK	33.22	30.53	31.59	32.41	33.47	34.29	35.35	36.17
YYLGD	11.86	11.18	11.39	11.62	11.83	12.06	12.27	12.50
ZOREN	5.50	5.34	5.41	5.46	5.53	5.58	5.65	5.70

Dip Zirve Analizi (BİST-50 endeksine dahil hisse senetleri için)

Hisse Senedi	Son Fiyat (TL)	52 hafta		Yılbaşından beri		Dipten uzaklık		Zirveye yakınlık		Dipten uzaklık sıralaması		Zirveye yakınlık sıralaması	
		En düşük	En Yüksek	En düşük	En Yüksek	52 hafta	YBB	52 hafta	YBB	52 hafta	YBB	52 hafta	YBB
AEFES	272.50	69.14	274.25	120.82	274.25	%294	%126	%1	%1	48.00	48.00	50.00	50.00
AKBNK	66.75	19.38	70.75	33.41	70.75	%244	%100	%6	%6	46.00	45.00	35.00	35.00
ALARK	108.80	77.90	144.22	88.97	144.22	%40	%22	%33	%33	13.00	14.00	18.00	14.00
ARCLK	173.90	121.90	196.10	124.60	196.10	%43	%40	%13	%13	14.00	25.00	25.00	24.00
ASELS	60.75	29.00	67.30	45.14	67.30	%110	%35	%11	%11	33.00	24.00	28.00	27.00
ASTOR	91.10	75.25	151.40	89.60	135.90	%21	%2	%66	%49	11.00	3.00	10.00	9.00
BIMAS	553.50	177.83	583.50	289.75	583.50	%211	%91	%5	%5	45.00	44.00	37.00	37.00
BRSAN	439.00	255.30	1044.70	421.75	784.00	%72	%4	%138	%79	26.00	5.00	5.00	6.00
CWENE	201.30	175.00	421.90	195.10	375.00	%15	%3	%110	%86	6.00	4.00	7.00	5.00
DOAS	265.00	154.26	371.78	213.76	371.78	%72	%24	%40	%40	25.00	15.00	15.00	12.00
DOHOL	16.35	10.30	16.94	11.07	16.94	%59	%48	%4	%4	21.00	28.00	40.00	40.00
EGEEN	12,895.00	5448.41	18307.76	9795.24	18307.76	%137	%32	%42	%42	39.00	19.00	14.00	11.00
EKGYO	11.06	6.28	12.03	6.88	12.03	%76	%61	%9	%9	28.00	32.00	30.00	28.00
ENJSA	66.10	34.52	71.75	42.85	71.75	%91	%54	%9	%9	32.00	30.00	31.00	29.00
ENKAI	41.60	28.07	42.96	31.37	42.96	%48	%33	%3	%3	16.00	21.00	41.00	41.00
EREGL	55.00	35.86	56.10	37.76	56.10	%53	%46	%2	%2	19.00	27.00	47.00	46.00
EUPWR	94.20	93.20	258.00	93.20	208.50	%1	%1	%174	%121	1.00	1.00	3.00	1.00
FROTO	1,123.00	702.14	1249.00	707.45	1249.00	%60	%59	%11	%11	22.00	31.00	27.00	26.00
GARAN	122.40	31.37	123.50	52.60	123.50	%290	%133	%1	%1	47.00	49.00	49.00	49.00
GESAN	46.98	46.48	116.50	46.48	91.35	%1	%1	%148	%94	2.00	2.00	4.00	2.00
GUBRF	137.80	130.50	405.00	130.50	221.50	%6	%6	%194	%61	3.00	7.00	1.00	7.00
HALKB	18.77	11.34	20.24	11.53	20.24	%66	%63	%8	%8	24.00	33.00	32.00	30.00
HEKTS	12.41	11.57	34.52	11.57	23.44	%7	%7	%178	%89	4.00	8.00	2.00	4.00
ISCTR	16.20	5.34	16.98	8.65	16.98	%203	%87	%5	%5	44.00	43.00	39.00	39.00
KCHOL	229.50	103.42	270.75	133.37	270.75	%122	%72	%18	%18	35.00	36.00	22.00	20.00
KONTR	165.00	152.10	351.00	152.10	314.50	%8	%8	%113	%91	5.00	9.00	6.00	3.00
KOZAL	21.84	18.52	33.92	19.06	25.88	%18	%15	%55	%18	8.00	11.00	11.00	19.00
KRDMD	32.34	20.71	33.00	21.02	32.70	%56	%54	%2	%1	20.00	29.00	46.00	48.00
MGROS	536.00	231.51	547.00	324.85	547.00	%132	%65	%2	%2	38.00	34.00	45.00	45.00
MIATK	57.35	9.18	84.40	32.08	84.40	%525	%79	%47	%47	50.00	39.00	13.00	10.00
ODAS	8.56	7.43	14.47	7.87	11.06	%15	%9	%69	%29	7.00	10.00	9.00	15.00
OYAKC	69.50	46.52	88.90	54.25	73.90	%49	%28	%28	%6	17.00	17.00	19.00	34.00
PETKM	23.10	15.78	26.00	18.15	26.00	%46	%27	%13	%13	15.00	16.00	26.00	25.00
PGSUS	232.50	130.53	239.90	132.58	239.90	%78	%75	%3	%3	30.00	37.00	42.00	42.00
SAHOL	103.00	45.06	110.40	56.83	110.40	%129	%81	%7	%7	37.00	41.00	34.00	33.00
SASA	44.00	33.76	66.40	33.76	51.80	%30	%30	%51	%18	12.00	18.00	12.00	21.00
SISE	51.60	43.74	56.67	43.74	55.64	%18	%18	%10	%8	9.00	12.00	29.00	31.00
SMRTG	49.74	41.36	99.20	47.22	76.70	%20	%5	%99	%54	10.00	6.00	8.00	8.00
SOKM	61.40	35.47	72.22	51.05	72.22	%73	%20	%18	%18	27.00	13.00	24.00	23.00
TAVHL	257.00	99.95	262.75	107.00	262.75	%157	%140	%2	%2	40.00	50.00	44.00	44.00
TCCELL	106.00	38.95	107.50	57.25	107.50	%172	%85	%1	%1	41.00	42.00	48.00	47.00
THYAO	308.00	203.00	332.00	229.70	332.00	%52	%34	%8	%8	18.00	22.00	33.00	32.00
TOASO	334.00	188.79	353.75	196.21	353.75	%77	%70	%6	%6	29.00	35.00	36.00	36.00
TTKOM	51.55	18.82	52.95	24.48	52.95	%174	%111	%3	%3	42.00	46.00	43.00	43.00
TTRAK	899.00	421.32	1082.00	631.99	1082.00	%113	%42	%20	%20	34.00	26.00	20.00	17.00
TUPRS	173.40	76.31	204.10	129.01	204.10	%127	%34	%18	%18	36.00	23.00	23.00	22.00
ULKER	173.70	35.38	182.80	77.35	182.80	%391	%125	%5	%5	49.00	47.00	38.00	38.00
VESTL	79.00	42.54	107.30	44.56	107.30	%86	%77	%36	%36	31.00	38.00	17.00	13.00
YKBNK	33.22	11.85	39.46	18.47	39.46	%180	%80	%19	%19	43.00	40.00	21.00	18.00
ZOREN	5.50	3.41	7.57	4.16	6.94	%61	%32	%38	%26	23.00	20.00	16.00	16.00

YBB: Yılbaşından bugüne

Yatırım Merkezlerimiz

Genel Müdürlük

Nispetiye Cad. B-3 Blok Kat: 9 Akmerkez Etiler - İSTANBUL

0 212 355 46 46

Adana	Cemal Paşa Mah. Gazipaşa Bul. Cemal Uğurlu Apt. Kat: 1 D: 4	(0 322) 457 77 55
Akatlar İrtibat Bürosu	Akat Mahallesi Meydan Caddesi B Blok No: 16 D: 8 (Eski No D: 10) Beşiktaş	(0 212) 355 46 46
Ankara	Remzi Oğuz Arık Mah. Tunali Hilmi Cad. Yaprak Apt. No: 94 Kat: 2 D: 9 Kavaklıdere Çankaya	(0 312) 435 18 36
Ankara - Çukurambar İrtibat Bürosu	Kızılırmak Mah.Ufuk Üniversitesi Cad. Next Level Loft Ofis No: 4/65 Kat: 24 Söğütözü Çankaya	(0 312) 909 87 70
Antalya	Şirinyalı Mah. İsmet Gökşen Cad. Özden Apt. No:82/6 Muratpaşa	(0 242) 248 45 20
Bakırköy	İstanbul Cad. Bakırköy İş Merkezi No: 6 Kat: 4 D: 14 Bakırköy	(0 212) 570 52 59
Bodrum İrtibat Bürosu	Konacık Mahallesi, Atatürk Bulvarı, Arbor-Abdullah Ünal Çabuk İş Merkezi No: 285/1-A6 Bodrum	(0 212) 355 46 46
Bursa	Konak Mah. Banş (120) Sokak , Ofis Artı Binası, Dış kapı No:3 Daire:33 Nilüfer-BURSA	(0 224) 225 64 10
Çankaya İrtibat Bürosu	Çankaya Mahallesi Cinnah Caddesi Cinnah Apartmanı No: 55 D: 7-8 Çankaya / ANKARA	(0 212) 355 46 46
Denizli	Urban İş Merkezi 2. Ticari Yol Daire 26 Kat: 6 Bayramyeri	(0 258) 265 87 85
Erenköy	Bağdat Cad. Çubukçu Apt. No: 333 Kat: 2 D: 4 Kadıköy	(0 216) 348 82 82
Gaziantep	İncilipinar Mah. Gazimuhtarpaşa Bul. Kepkepzade Park İş Merkezi B Blok No: 18 Kat: 1 D: 5	(0 342) 232 35 35
Girne	Ziya Rızıkı Cad. Şehit Necati Gürkaya Sok. Kat: 1 D: 1 Gime - KKTC	(0 392) 815 14 55-0533 889 15 51
İzmir	Kültür Mahallesi, Cumhuriyet Bulvarı No:137 Cumhuriyet Apt. K:5 D:12 Konak – İzmir	(0 232) 445 01 61
İzmir Karşıyaka Şube	Yalı Mahallesi Ahmet Kemal Baysak Bulvarı No:42 D:11	(0 232) 241 19 24
İzmir İrtibat Bürosu	Şehit Nevres Bulvarı Eczacıbaşı Apartmanı No: 7 Kat: 2 Daire: 5 Pasaport Alsancak - Konak	(0 232) 241 24 50
İzmit	Hürriyet Cad. Kaya İşhanı No: 39/5 İzmit	(0 262) 323 11 33
İzmit İrtibat Bürosu	Ömerağa Mah. Alemdar Cad. İ. Kolaylı Apt. No: 8 Kat: 2 İzmit	(0 262) 260 01 01
Karadeniz Ereğli	Bağlık Mahallesi Karanfil Sokak No:16/A Karadeniz Ereğli – Zonguldak	(0 372) 316 40 50
Kartal	Üsküdar Cad. Cevat Kayacan Apt. No: 26 Kat: 4 D: 8 Kartal	(0 216) 306 22 71-306 22 06
Kayseri	Hunat Mah. Nuh Mehmet Baldöktü Sok. Gürcüoğlu Plaza No: 5 K: 3 D: 11 Melikgazi	(0 352) 221 08 68-222 82 51
Marmaris İrtibat Bürosu	Kemeraltı Mah. Orgeneral Mustafa Muğlalı Cad. Güven Apt. No: 22 D: 2 Marmaris	(0 252) 321 08 00
Merkez Şube	Akat Mahallesi Meydan Caddesi B Blok No: 16 D: 7 (Eski No D: 9) Beşiktaş	(0 212) 355 46 46
Mersin	İnönü Mah. 1401 Sok. No:32 Pozcu Evo Kat:2 No:10-11 Yenişehir Mersin	(0 324) 238 11 89
Trabzon İrtibat Bürosu	Kemerkaya Mahallesi Halkevi Cad. Mandıralı İş Merkezi No: 4 Daire: 4 Ortahisar	(0 462) 432 24 50

Uyarı Notu

Bu raporda yer alan yatırım bilgi, yorum ve tavsiyeleri, yorum ve tavsiyede bulunanların kişisel görüşlerine dayanmakta olup finansal bilgi ve genel yatırım tavsiyesi kapsamında hazırlanmıştır ve hiçbir şekilde yatırım danışmanlığı kapsamında değildir. Yatırım danışmanlığı hizmeti; yetkili kuruluşlar tarafından kişilerin risk ve getiri tercihleri dikkate alınarak kişiye özel sunulmaktadır. Burada yer alan yorum ve tavsiyeler ise genel niteliktedir. Bu tavsiyeler, mali durumunuz ile risk ve getiri tercihlerinize uygun olmayabilir. Bu nedenle, sadece burada yer alan bilgilere dayanarak yatırım kararı verilmesi beklentilerinize uygun sonuçlar doğurmayabilir.

Yatırım Danışmanlığı hizmeti talep edilmesi halinde; yatırımcının Tacirler Yatırım Menkul Değerler A.Ş. ile Yatırım Danışmanlığı sözleşmesi imzalamış olması, Yerindelik Testi'ni tamamlamış ve risk grubunun belirlemiş olması zorunludur.

Bu raporda yer alan her türlü bilgi, yorum ve tavsiye uygunluk testi ile tespit edilecek risk grubunuz ve getiri beklentiniz ile uyumlu olmayabilir. Dolayısıyla, uygunluk testi neticesinde risk grubunuz tespit edilmeden sadece burada yer alan bilgilere dayanılarak yatırım kararı verilmesi amaç, bilgi ve tecrübenize uygun sonuçlar doğurmayabilir.

Bu rapor herhangi bir sürede belirli bir getirinin sağlanacağına dair bir taahhüt içermemekte olup, zaman içerisinde piyasa koşullarında meydana gelen değişiklikler nedeniyle yorum ve tavsiyelerde değişiklikler söz konusu olabilir. Bu raporda bahsedilen yatırım araçlarının fiyatları ve değerleri yatırımcıların menfaatlerine aykırı olarak hareket edebilir ve netice itibarıyla yatırımcılar anaparalarını kaybetme riski ile karşı karşıya kalabilirler. Bu raporda yer alan geçmiş performans verileri gelecekte elde edilecek sonuçların bir garantisi olarak kabul edilemez.

Bu raporda yer alan tüm bilgiler ve görüşler yatırımcıları bilgilendirmek amacıyla, Tacirler Yatırım Menkul Değerler A.Ş. tarafından güncel ve güvenilir kaynaklardan temin edilmiş olmakla beraber, Tacirler Yatırım Menkul Değerler A.Ş. söz konusu bilgilerin doğru ve tam olduğunu taahhüt etmemektedir. Raporlardaki yorumlardan, bilgilerin tam veya doğru olmaması ve/veya güncellenme nedeniyle doğabilecek maddi ve manevi zararlardan Tacirler Yatırım Menkul Değerler A.Ş. ve çalışanları sorumlu tutulamaz.

Bu rapor, sadece gönderildiği kişilerin kullanımı içindir. Bu raporun tümü veya bir kısmı Tacirler Yatırım Menkul Değerler A.Ş.'nin yazılı izni olmadan çoğaltılamaz, yayınlanamaz veya üçüncü kişilere gösterilemez, ticari amaçla kullanılamaz. Aksi halde, Tacirler Yatırım Menkul Değerler A.Ş. uğramış olduğu bütün zarar ve ziyanı talep etme hakkını saklı tutar.