

Güne Başlarken

Günaydın. Güne, artan jeopolitik risklerin gölgesinde başlıyoruz. İsrail, Beyrut'ta Golan tepelerine saldırı düzenledi. Diğer yandan, Hamas lideri İsmail Heniyye'nin İsrail tarafından düzenlenen bir saldırı sonucunda Tahran'da öldürüldüğü bildirildi. Azalan riski iştahı ile ABD tahvilleri ve ons altın değer kazanırken, petrol fiyatları güne yükselişe başladı. Bu sabah ABD endeks vadelileri karışık seyrederken, Avrupa vadelilerinde yatay pozitif bir resim öne çıkıyor. Japonya Merkez Bankası'nın faiz artırımını sonrasında Asya'da ise alımlar hâkim. Günü %0,39 düşüşle 10.692 seviyesinden tamamlayan BIST-100 endeksinde 50 günlük ortalama üzerindeki hareket korunuyor. Artan jeopolitik risklerin içerideki yansımalarını takip ederken, endekste 50 günlük ortalamanın geçtiği 10.665 ve bu seviye altında yer alan 10.600 destekleri izlenecek. 22 günlük hareketli ortalamanın geçtiği 10.880 seviyesi ise direnç konumunda. Bugün içeride haziran dış ticaret verileri ve Hazine 3 aylık iç borçlanma stratejisi açıklanacak. Dışarıda ise Fed toplantı kararı öne çıkıyor. Fed'in faizlerde değişikliğe gitmesini beklememekle birlikte, eylül ayına ilişkin bir indirim sinyal verilip verilmeyeceği izlenecek. Bugün ayrıca Euro Bölgesi'nde temmuz TÜFE verileri ve ABD'de temmuz ayı ADP özel sektör istihdam verileri açıklanacak. Dün 262,63 baz puandan 263,20 baz puana yükselen Türkiye 5 yıllık CDS primi, bugüne 263 baz puanın hemen üzerinde başlıyor.

Ekonomik Takvim

- 10.00 | TR | Dış Ticaret Verileri (Haziran) |
- 12.00 | AB | TÜFE (Temmuz) | Bek: 2,5%

PİYASALAR

Yurtiçi	Kapanış	1 gün (%)	1 hafta (%)
BIST 100	10.691,68	-0,39	-3,59
BIST 30	11.596,49	-0,58	-3,81
BIST 50	9.421,59	-0,52	-3,79
BIST Tüm	12.191,80	-0,28	-3,21
BIST Banka	14.552,80	-2,61	-6,80
BIST Ulaştırma	34.064,68	-0,27	-4,16
BIST Sınai	14.578,63	0,11	-2,32

Yurtdışı Endeksler

Son	1 gün (%)	1 hafta (%)	
Nasdaq	17.147,42	-1,3%	-1,1%
Dax	18.411,18	0,5%	0,1%
Cac 40	7.474,94	0,4%	-0,5%
FTSE 100	8.274,41	-0,2%	1,3%
Nikkei 225	38.625,00	0,3%	0,3%

Hazine Tahvilleri

Son	Günlük D. (%)	YBB D. (%)	
TR 10 Yıllık Tahvil	24,26	-9,22	3,80
GER 10 Yıllık Tahvil	2,35	-0,64	16,77
ABD 10 Yıllık Tahvil	4,14	0,00	6,65
ITA 10 Yıllık Tahvil	3,69	-0,40	-1,41
FR 10 Yıllık Tahvil	3,06	-0,36	20,53
UK 10 Yıllık Tahvil	4,06	-0,56	14,83

Döviz

Son	Günlük D. (%)	YBB D. (%)	
USDTRY	33,14	0,15	12,43
EURTRY	35,86	0,21	9,51
GBPTRY	42,54	0,00	13,09
BRENT (\$)	79,43	1,20	3,34
XAUUSD (\$)	2418,67	0,32	17,24
XAGUSD (\$)	28,58	0,69	20,12
COPPER (\$)	4,13	0,70	6,76
XPTUSD (\$)	968,50	0,64	

GÜNLÜK TEKNİK ANALİZ BAZLI HİSSE ÖNERİLERİ

Hisse	ALIM Aralığı	SATIM Aralığı (TP)	Zarar KES (SL)
EREGL	55.70 - 56.25	57.35 - 58.30	55.10
BIMAS	613.00 - 619.20	631.50 - 642.00	606.50
ASELS	62.50 - 63.15	64.40 - 65.45	61.85
ULKER	167.30 - 169.00	172.40 - 175.20	165.50

HAFTALIK TEKNİK ANALİZ BAZLI HİSSE ÖNERİLERİ

Hisse	ALIM Aralığı	SATIM Aralığı (TP)	Zarar KES (SL)
THYAO	300.50 - 304.00	315.60 - 325.70	294.40
YKBNK	30.24 - 30.60	31.76 - 32.78	29.60
TTKOM	49.55 - 50.15	52.00 - 53.70	48.55
AGHOL	437.00 - 442.30	459.00 - 473.60	428.20

Şirket ve Sektör Haberleri

- ANSGR:** Anadolu Sigorta, 2Ç24 finansal sonuçlarını piyasa beklentisinin %17 üzerinde 2,57 milyar TL net kar ile açıkladı. Açıklanan net kar, bir önceki yılın aynı dönemine göre %15 daraldı.
- GARAN:** Garanti Bankası, 2Ç24 finansal sonuçlarını piyasa beklentisinin %16 üzerinde 22,5 milyar TL net kar ile açıkladı. Açıklanan net kar, bir önceki yılın aynı dönemine göre %22 arttı.
- YKBNK:** Yapı Kredi, 2Ç24 finansal sonuçlarını piyasa beklentisine paralel 7,1 milyar TL net kar ile açıkladı. Açıklanan net kar, bir önceki yılın aynı dönemine göre %38 daraldı.
- KTLEV:** Katılımevim, 2Ç24 finansal sonuçlarını 26 milyon TL net kar ile açıkladı. Açıklanan net kar, bir önceki yılın aynı dönemine göre %67 daraldı.
- VAKFN:** Vakıf Finansal Kiralama, 2Ç24 finansal sonuçlarını 471 milyon TL net kar ile açıkladı. Açıklanan net kar, bir önceki yılın aynı dönemine göre %32 daraldı.
- GSDHO:** GSD Holding, 60.000 DWT taşıma kapasitesine sahip 1 adet kuru yük gemisi alınmasına ilişkin sözleşme imzaladı.
- ARCLK:** Arçelik, 2Ç24 finansal sonuçlarını piyasa beklentisinin altında 432 milyon TL zarar ile açıkladı. Şirket, bir önceki yılın aynı döneminde finansal sonuçlarını 1,6 milyar TL net kar ile açıkladı. Şirketin konsolide satışlarında yıllık bazda %23 artış olduğu görülürken, Whirlpool etkisiyle FAVÖK marjında 200 baz puan düşüş gerçekleşti. Hammadde fiyatlarındaki artış, üretim dönüşüm maliyetleri ve artan faaliyet giderleri FAVÖK marjının daralmasına sebep oldu.
- AKSA:** Aksa Akrilik, Akkim'den 2 adet taşınmazın toplam 578 milyon TL bedelle satın alınmasına karar verdi.
- HATSN:** Hatsan, 2 adet yatırım teşvik belgesinin onaylandığını duyurdu. Teşvikler, toplam 1,3 milyar TL sabit yatırım tutarı ve 240 kişilik istihdam içermekte.

Yükselenler	Kapanış	Günlük (%)	Haftalık (%)
Ard Grup Bilişim Tekn	40,32	6,55	3,12
Teknosa	32,16	5,44	0,00
Reeder Teknoloji	39,02	4,39	6,67
Kontrolmatik Teknoloji	61,50	4,15	18,96
Cw Enerji Mühendislik	245,60	4,02	-2,35

Düşenler	Kapanış	Günlük (%)	Haftalık (%)
Garanti Bankası	118,60	-6,02	-5,50
Petkim	24,56	-5,47	-0,65
T. Vakıflar Bankası	20,86	-4,75	-8,35
Emlak G.M.Y.O.	11,67	-4,27	0,60
Sabancı Holding	100,20	-3,38	-8,66

BIST 100 Para Girişi	Para Girişi (mnTL)	P.D. Oranı (%)
BIMAS	144,33	0,11%
THYAO	89,44	0,10%
EREGL	67,88	0,09%
SASA	56,70	0,07%
TOASO	54,33	0,07%

BIST 100 Para Çıkışı	Para Çıkışı (mnTL)	P.D. Oranı (%)
GARAN	-311,56	0,22%
SAHOL	-130,85	0,19%
AKBNK	-123,36	0,15%
ISCTR	-87,23	0,12%
ASTOR	-46,09	0,11%

Ekonomi ve Politika Haberleri

Saat 10:00'da haziran dış ticaret verileri açıklanacak

Ticaret Bakanlığı tarafından ayına ilişkin açıklanan öncü veriler dış ticaret açığında haziran ayında önemli bir değişim yaşanmadığına işaret ediyor. Haziran ayına ilişkin açıklanan öncü verilere göre ihracat yıllık bazda %10,6 düşüşle 18,6 milyar dolar olurken, ithalat ise yıllık %4,1 oranında düşüşle 25 milyar dolar olarak gerçekleşti. Öncü veriler çerçevesinde dış ticaret açığı haziran ayında önceki ayki 6,5 milyar dolar düzeyinden 6,4 milyar dolara sınırlı bir geri çekilme gösterirken, yıllık dış ticaret açığı ise 87 milyar dolardan 88,2 milyar dolara yükseldi.

Dış Ticaret Dengesi (milyar \$, yıllık)

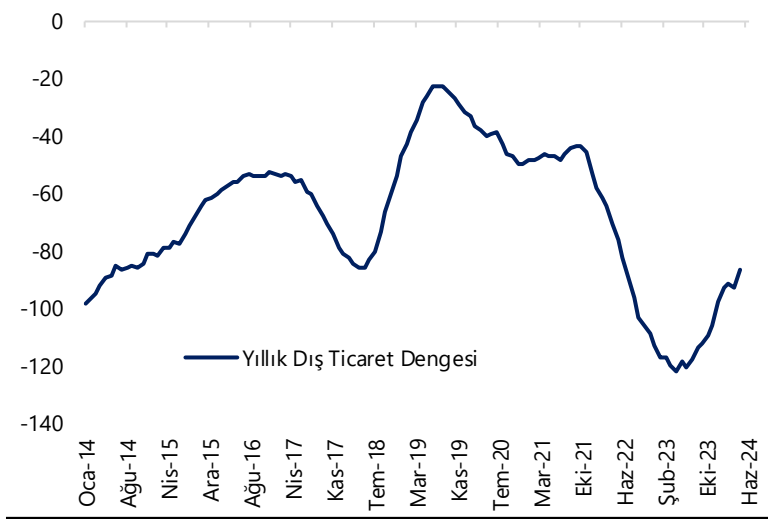

Kaynak: TÜİK, Tacirler Yatırım

Saat 17:30'da Hazine 3 aylık (Ağustos – Ekim 2024) iç borçlanma stratejisi açıklanacak

Hazine'nin bir sonraki üç aylık (Ağustos – Ekim 2024) iç borçlanma programı 31 Temmuz Çarşamba günü açıklanacak. Bir önceki programda Hazine ağustos ayı için 114,3 milyar TL itfası karşılığında 169,2 milyar TL iç borçlanma öngörüsü paylaşmıştı.

Ekonomik güven endeksi temmuz ayında 94,4'e geriledi

Ekonomik güven endeksi temmuz ayında 95,8 seviyesinden 94,4 seviyesine geriledi ve Ağustos 2023'ten bu yana en düşük seviyesine indi. Endeksin 100'den büyük olması genel ekonomik duruma ilişkin iyimserliği gösterirken, 100'den küçük olması ise genel ekonomik duruma ilişkin kötümserliği ön plana çıkarıyor. Endeksin mart ayından bu yana 100 seviyesi altında bulunduğu dikkat çekiyor. Ekonomide ikinci yarı itibarıyla beklediğimiz soğuma çerçevesinde güven endeksleri ve diğer öncü göstergelerdeki yavaşlamanın gelecek dönemde de devamını bekliyoruz. Temmuz verisinin alt kalemlerini incelediğimizde; tüketici güven endeksi %3,1 düşüşle 75,9 seviyesine, reel kesim güven endeksi %1,8 oranında azalarak 98,7 seviyesine, hizmet sektörü güven endeksi %1,1 oranında azalarak 114,1 seviyesine, perakende ticaret sektörü güven endeksi %1,5 oranında azalarak 107,1 seviyesine ve inşaat sektörü güven endeksi %0,9 oranında azalarak 87,1 seviyesine indi.

Model Portföy

Şirket Adı	Hisse Kodu	Son Fiyat (TL)	12A Hedef Fiyat (TL)	Güncel Getiri (%)	Getiri Potansiyeli (%)	Ekleme Tarihi
Desa	DESA	₺24,80	İnceleniyor	123%	İnceleniyor	06-Haz-23
Migros	MGROS	₺534,00	₺616,00	198%	15%	06-Haz-23
Türk Hava Yolları	THYAO	₺293,50	₺428,00	78%	46%	06-Haz-23
Tüpraş	TUPRS	₺161,60	₺208,10	146%	29%	06-Haz-23
Lider Faktoring	LIDFA	₺8,28	₺15,57	8%	88%	20-Kas-23
Coca Cola	CCOLA	₺889,50	₺977,00	122%	10%	27-Kas-23
MLP Sağlık	MPARK	₺373,25	₺385,00	43%	3%	10-May-24

M.P. Kuruluşundan Bugüne Getirisi (%)	194%
M.P. Kuruluşundan Bugüne BIST-100 Getirisi (%)	99%
M.P. Kuruluşundan Bugüne BIST-100 Endeksine Görece Getirisi (%)	48%
2024 Yılı Model Portföy Getirisi (%)	49%
2024 Yılı BIST-100 Getirisi (%)	43%
2024 Yılı M.P. BIST-100 Endeksine Görece Getirisi (%)	4%

*Model Porföy: M.P

Model Portföy Ağırlık

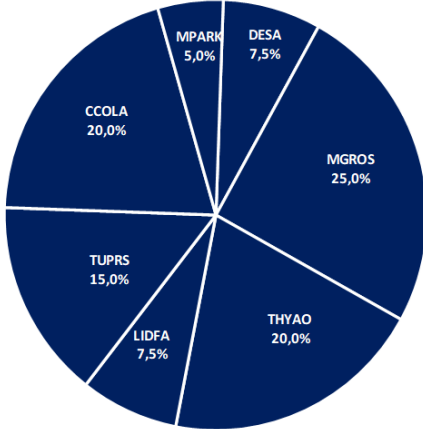

Model Portföy / BIST 100 Performans

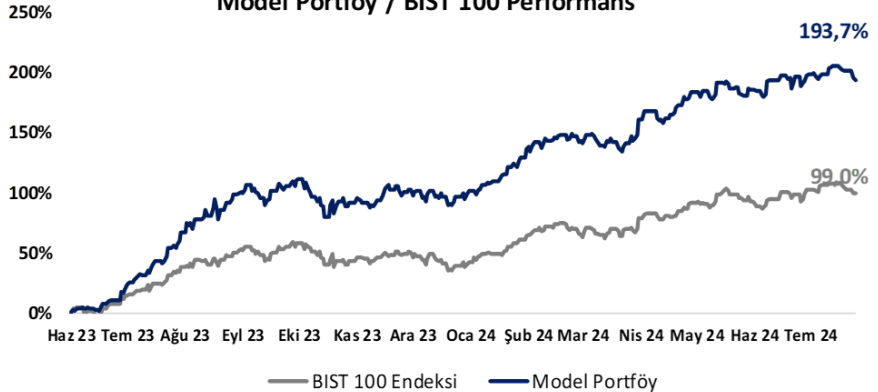

BIST 100 Teknik Analiz



Vade	Üssel H.O.	H.O. Kesişim	Trend Yönü	Trendin Gücü	En son	5 gün önce	20 gün önce
Kısa	5 günlük	5-22	Aşağı	Kuvvetlenen düşüş	10,824	11,006	10,769
Orta	22 günlük	22-50	Yukarı	Baskı artabilir	10,855	10,883	10,610
Uzun	50 günlük	50-200	Yukarı	Kuvvetlenen yükseliş	10,611	10,591	10,353

BIST-100	Destek 3	Destek 2	Destek 1	Kapanış	Pivot	Direnç 1	Direnç 2	Direnç 3
	10,250	10,420	10,580	10,692	10,730	10,830	11,000	11,250

İndikatör Yorum

Momentum (trendin ivmesini gösterir): 100 eşik değeri altında, gevşeme devam ediyor. Negatif.

MACD (orta vadeli trend göstergesi): MACD (26,12) Satım bölgesinde devam ediyor. Orta vadeli sinyal. Negatif.

RSI (trendin gücünü gösterir): RSI aşırı satım bölgesinin üzerinde. Nötr.

Hareketli Ortalamalar: BIST 100 endeksi 10g ve 22g ho altında, 50g ho üzerinde tutunmayı izleyeceğiz. Negatif.

VIOP 30 Teknik Analiz

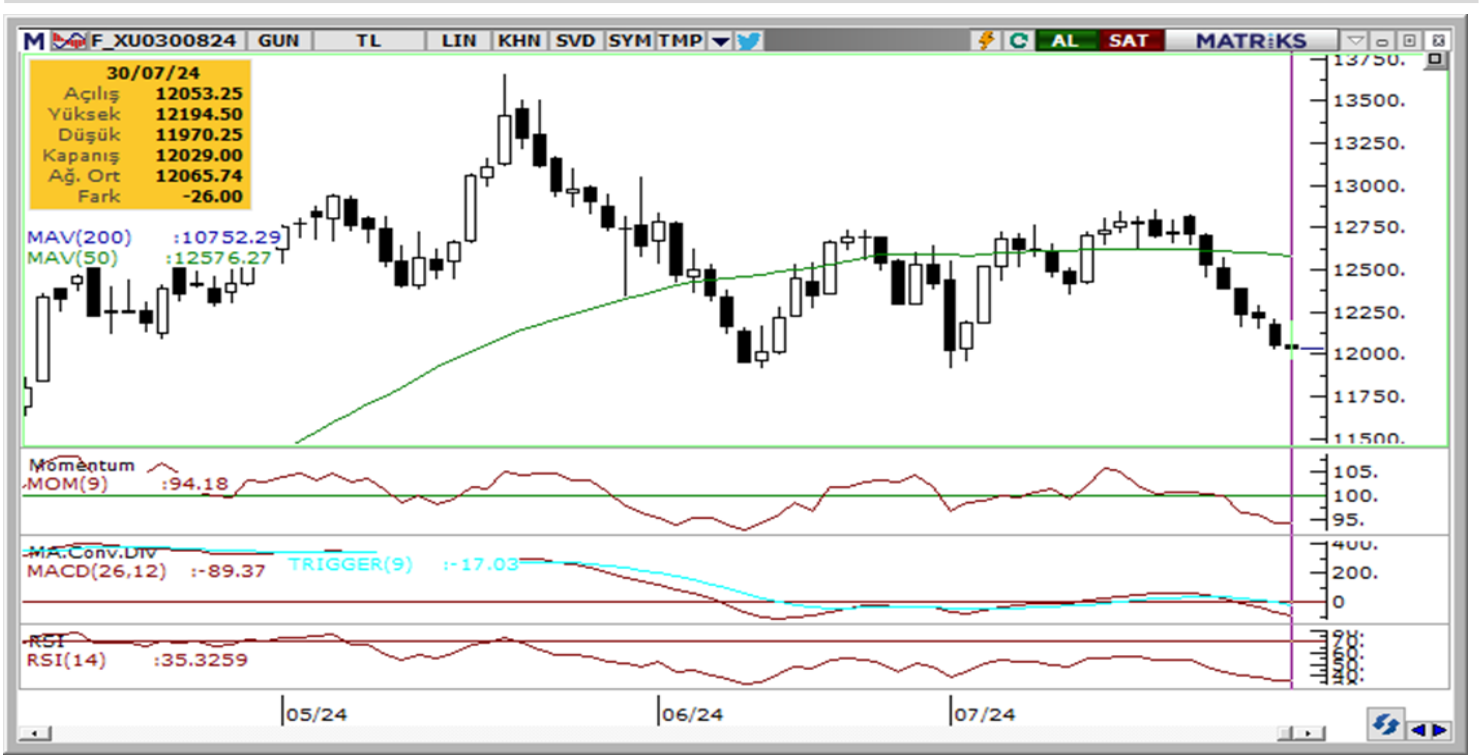

Ağustos ayı VIOP 30 endeks kontratı, geçtiğimiz işlem gününde 12.029 puan seviyesinden günlük kapanış gerçekleştirdi. Bugün yukarı yönlü hareketlerde ilk olarak 12.150 ve ardından 12.270 puan seviyelerini takip edeceğiz. Aşağı yönlü olası hareketlerde 11.900 puan seviyesi ilk destek noktamızı oluştururken, ana desteğimiz 11.800 puan seviyesi.

VIOP30	Destek 3	Destek 2	Destek 1	Kapanış	Direnç 1	Direnç 2	Direnç 3
	11.670	11.800	11.900	12.029	12.150	12.270	12.390

Günlük İşlemler

Alan	Net Adet	%	Maliyet	Toplam	Satan	Net Adet	%	Maliyet	Toplam	Kurum	T.Adet	%	Maliyet	Net
AK YATIRIM	11,281	40	12061.394	27,103	HSBC YATIRIM	8,579	30	12006.322	9,015	IS YATIRIM	64,223	16	12068.975	1,381
GARANTI BBVA	5,517	20	12010.163	8,617	BANK-OF-AMERI	4,427	16	11960.924	50,817	YAPI KREDI YAT	55,656	14	12065.212	548
HALK YATIRIM	2,508	9	12001.912	7,426	QNB FINANS YA	4,238	15	12061.775	8,122	BANK-OF-AMERI	50,817	13	12064.423	-4,427
TACIRLER YAT.	1,932	7	12082.916	11,184	GEDİK YATIRIM	3,077	11	12064.950	11,363	AK YATIRIM	27,103	7	12073.077	11,281
YATIRIM-FINANS	1,774	6	11977.401	9,974	A1 CAPITAL MEN	2,542	9	12095.780	12,450	INFO YATIRIM M	21,821	6	12083.407	-1,007
DiĞER	5,328	19		0	DiĞER	5,477	19		0	DiĞER	180,328	45		0

Kümülatif İşlemler

Alan	Net Adet	%	Maliyet	Toplam	Satan	Net Adet	%	Maliyet	Toplam	Kurum	T.Adet	%	Maliyet	Net
YAPI KREDI YAT	48,746	32	12415.349	1,405,46	BANK-OF-AMERI	57,625	38	12172.477	1,170,3	YAPI KREDI YAT	1,405,468	15	12472.558	48,746
TEB YATIRIM	23,539	16	13231.395	631,351	IS YATIRIM	38,180	25	12294.005	1,336,8	IS YATIRIM	1,336,840	14	12460.090	-38,180
TACIRLER YAT.	12,961	9	12323.043	171,245	HSBC YATIRIM	20,686	14	12152.797	122,994	BANK-OF-AMERI	1,170,381	13	12477.843	-57,625
VAKIF YAT.	12,044	8	12269.421	225,034	GARANTI BBVA	11,600	8	13446.257	206,302	TEB YATIRIM	631,351	7	12453.289	23,539
DENİZ YATIRIM	9,320	6	12123.777	303,390	MEKSA YATIRIM	8,940	6	12252.534	132,230	INFO YATIRIM M	570,346	6	12477.418	-3,236
DiĞER	43,693	29		0	DiĞER	13,261	9		0	DiĞER	4,156,757	45		0

Kaynak: Matriks / Tacirler Yatırım

FX Teknik Analiz

USD/TRY

Haftanın ilk işlem gününde GoÜ para birimleri genelinde satıcı bir seyir izlenirken, Türk lirası dolar karşısında %0,4'lük değer kaybı ile alt sıralarda yer aldı. USDTRY günü 33,08 seviyesinden yükselişle tamamlarken, Türkiye 5 yıllık CDS primi ise 260 baz puandan 262,63 baz puana çıktı. TL'de yakın vadede nominal değer kayıplarının söz konusu olabileceği ve kurda 33 – 35 bandının ön planda olabileceğine ilişkin görüşümüzü korumaktayız.



EUR/USD

Dün 1,0803'e kadar inerek 200 ve 50 günlük hareketli ortalamalarının altını test eden parite, günü 1,0821 seviyesinden tamamladı ve ortalamaların üzerinde kalmayı başardı. Bugün itibariyle 1,08 – 1,0820 bandında kümelenen 50, 100 ve 200 günlük ortalamalar paritede önemli bir destek bölgesi oluşturmuş durumda. Bu bandın üzerinde kalındığı müddetçe paritenin yakın vadede 1,08 – 1,10 aralığında seyredebileceği görüşünderiz. Ancak, 1,08'in altında bir günlük kapanış düşüş eğiliminin hızlanmasına ve 1,0760 desteğinin ön plana çıkmasına yol açabilir.



XAU/USD

Ons altın haftanın ilk işlem gününü %0,13 düşüyle 2.384,19\$ seviyesinden tamamladı. Altında kısa vadeli kanal sınırının ve 50 günlük ortalamasının geçtiği 2.360\$ desteğini yakından izlemeye devam ediyoruz. Günlük kapanış bazında 2.360\$ üzerindeki hareketin sürmesi durumunda mevcut seviyelerin alım fırsatı sunması beklenebilir. Yukarıda 2.400\$, 3.415\$ ve 2.430\$ dirençleri, aşağıda ise 2.360\$ öncesinde 2.387\$, 2.378\$ ve 2.370\$ destekleri bulunuyor. Ons altındaki düşüşü bir düzeltme olarak okumakla birlikte gelecek döneme ilişkin pozitif beklentimizi korumaktayız.



XAG/USD

Haftanın ilk işlem gününü %0,2 kayıpla 27,86\$ seviyesinden tamamlayan gümüş fiyatlarının kanal sınırındaki hareketi sürüyor. Gümüş fiyatlarında bugün itibariyle kanal sınırına denk gelen 27,60\$ seviyesi kısa vadeli destek konumunda. 27,60\$ seviyesi altında bir günlük kapanış düşüş eğiliminin hızlanmasına ve 27,40\$, 27\$ ve 26,64\$ desteklerinin gündeme gelmesine yol açabilecekken, gümüşün 27,60\$ üzerinde tutunması durumunda ise 28\$, 28,30\$ ve 28,55\$ dirençleri ön plana çıkacak.



Pay Alım Satım ve Son İki Haftalık Yeni İş İlişkileri

Alıcı	Satıcı	Şirket	Türü	# lot	İşlem Fiyatı (TL)	İşlem sonrası sermaye içindeki payı
ORGE		ORGE	Geri Alım	20.000	73,70	1.02%
FRIGO		FRIGO	Geri Alım	100.000	7,85	0.00%

YENİ İŞ İLİŞKİLERİ (Son İki Hafta)

Tarih	Şirket	İş Tanımı	Toplam Sözleşme Tutarı (mn TL)	2023 Ciro (mn TL)	2023 Ciro (%)	Son 12 Ay Ciro (mn TL)	Son 12 ay Ciro (%)	Açıklama Tarihinden Bugüne Getiri (%)
25/07/2024	VBTYZ	Yazılım satışı	277,2	2.134,6	13,0%	1.542,7	18,0%	0,0%
	ALKLC	Perakende sipariş anlaşması	27,8	1.856,9	1,5%	2.445,6	1,1%	0,0%
24/07/2024	EFORC	Petrokok satışı	397,2	5.964,8	6,7%	6.924,0	5,7%	0,7%
23/07/2024	HKTM	AB destekli Ar-Ge projesi	179,5	608,3	29,5%	701,1	25,6%	-2,5%
22/07/2024	MANAS	Yurtdışı ihale	24,3	275,4	8,8%	314,6	7,7%	7,6%
	MARBL	Mermer tedarik sözleşmesi	16,3	1.655,6	1,0%	1.906,9	0,9%	-3,4%
	KBORU	Yurtiçi ve yurtdışında altyapı boru sistemi satışı	159,8	2.046,9	7,8%	2.990,7	5,3%	7,8%
	KLSYN	Mobilya satışı	30,0	1.335,2	2,2%	1.386,5	2,2%	1,1%
19/07/2024	PNLSN	Yurtiçi sipariş	60,8	2.651,6	2,3%	2.792,1	2,2%	-0,8%
18/07/2024	EFORC	Linyit kömür satışı	54,4	5.964,8	0,9%	6.924,0	0,8%	47,2%
16/07/2024	BVSAN	Vinç siparişi	43,1	2.121,4	2,0%	2.528,0	1,7%	-0,2%
	OZYSR	Ekipman siparişi	172,3	4.843,7	3,6%	5.274,3	3,3%	12,5%
12/07/2024	ALVES	Hidroelektrik santral enerji kablosu satışı	104,8	3.035,7	3,5%	3.974,9	2,6%	18,2%
11/07/2024	ALTNY	Deniz sistemi satışı	386,0	1.184,8	32,6%	1.417,8	27,2%	36,8%

BİST-100 endeksine dahil hisse senetleri için tahmini işlem aralıkları

	Son Fiyat	Destek 3	Destek 2	Destek 1	Pivot	Direnç 1	Direnç 2	Direnç 3
AEFES	270.00	258.33	260.67	265.33	267.67	272.33	274.67	279.33
AGHOL	430.50	413.00	417.50	424.00	428.50	435.00	439.50	446.00
AGROT	21.26	19.73	20.45	20.85	21.57	21.97	22.69	23.09
AKBNK	62.75	59.33	60.92	61.83	63.42	64.33	65.92	66.83
AKFGY	2.37	2.26	2.30	2.34	2.38	2.42	2.46	2.50
AKFYE	24.06	23.53	23.75	23.91	24.13	24.29	24.51	24.67
AKSA	10.57	10.20	10.35	10.46	10.61	10.72	10.87	10.98
AKSEN	42.74	40.81	41.63	42.19	43.01	43.57	44.39	44.95
ALARK	105.70	98.23	100.17	102.93	104.87	107.63	109.57	112.33
ALFAS	70.00	66.07	67.63	68.82	70.38	71.57	73.13	74.32
ARCLK	178.00	168.07	172.73	175.37	180.03	182.67	187.33	189.97
ARDYZ	40.32	35.73	36.79	38.55	39.61	41.37	42.43	44.19
ASELS	62.75	61.25	61.85	62.30	62.90	63.35	63.95	64.40
ASTOR	95.68	89.37	92.52	94.10	97.26	98.84	101.99	103.57
BERA	17.41	16.76	17.06	17.23	17.53	17.70	18.00	18.17
BFREN	823.50	806.50	814.50	819.00	827.00	831.50	839.50	844.00
BIMAS	615.50	581.33	589.17	602.33	610.17	623.33	631.17	644.33
BINHO	434.75	406.33	416.92	425.83	436.42	445.33	455.92	464.83
BRSAN	431.75	418.50	424.25	428.00	433.75	437.50	443.25	447.00
BRYAT	2168.00	2,118.67	2,143.33	2,155.67	2,180.33	2,192.67	2,217.33	2,229.67
BT CIM	183.70	170.70	174.30	179.00	182.60	187.30	190.90	195.60
CANTE	1.87	1.80	1.84	1.85	1.89	1.90	1.94	1.95
CCOLA	889.50	849.50	861.50	875.50	887.50	901.50	913.50	927.50
CIMSA	34.64	33.19	33.85	34.25	34.91	35.31	35.97	36.37
CWENE	245.60	215.40	224.80	235.20	244.60	255.00	264.40	274.80
DOAS	244.70	237.33	239.97	242.33	244.97	247.33	249.97	252.33
DOHOL	16.93	15.95	16.40	16.67	17.12	17.39	17.84	18.11
ECILC	55.20	52.10	53.60	54.40	55.90	56.70	58.20	59.00
ECZYT	221.80	212.90	217.20	219.50	223.80	226.10	230.40	232.70
EGEEN	12450.00	11,941.67	12,133.33	12,291.67	12,483.33	12,641.67	12,833.33	12,991.67
EKGYO	11.67	10.49	11.02	11.35	11.88	12.21	12.74	13.07
ENERY	188.00	172.20	178.20	183.10	189.10	194.00	200.00	204.90
ENJSA	71.15	67.78	68.72	69.93	70.87	72.08	73.02	74.23
ENKAI	46.78	44.58	45.22	46.00	46.64	47.42	48.06	48.84
EREGL	55.90	54.47	54.93	55.42	55.88	56.37	56.83	57.32
EUPWR	101.40	97.20	99.00	100.20	102.00	103.20	105.00	106.20
EUREN	15.45	14.72	15.08	15.27	15.63	15.82	16.18	16.37
FROTO	994.50	972.67	977.83	986.17	991.33	999.67	1,004.83	1,013.17
GARAN	118.60	105.03	111.47	115.03	121.47	125.03	131.47	135.03
GESAN	50.05	47.83	48.74	49.39	50.30	50.95	51.86	52.51
GOLTS	478.00	454.33	464.17	471.08	480.92	487.83	497.67	504.58
GUBRF	161.50	152.17	156.63	159.07	163.53	165.97	170.43	172.87
HALKB	17.58	16.86	17.17	17.38	17.69	17.90	18.21	18.42
HEKTS	12.39	11.88	12.10	12.25	12.47	12.62	12.84	12.99
ISCTR	14.91	13.91	14.33	14.62	15.04	15.33	15.75	16.04
ISGYO	16.88	15.79	16.29	16.59	17.09	17.39	17.89	18.19
ISMEN	37.92	36.56	37.04	37.48	37.96	38.40	38.88	39.32
IZENR	23.08	22.23	22.53	22.81	23.11	23.39	23.69	23.97
KAYSE	26.72	26.07	26.39	26.55	26.87	27.03	27.35	27.51
KCAER	46.90	45.53	46.19	46.55	47.21	47.57	48.23	48.59

BİST-100 endeksine dahil hisse senetleri için tahmini işlem aralıkları

	Son Fiyat	Destek 3	Destek 2	Destek 1	Pivot	Direnç 1	Direnç 2	Direnç 3
KCHOL	217.90	211.70	213.70	215.80	217.80	219.90	221.90	224.00
KLSE	48.10	45.07	46.23	47.17	48.33	49.27	50.43	51.37
KONTR	61.50	55.73	58.27	59.88	62.42	64.03	66.57	68.18
KONYA	7865.00	7,575.83	7,696.67	7,780.83	7,901.67	7,985.83	8,106.67	8,190.83
KOZAA	61.90	59.62	60.43	61.17	61.98	62.72	63.53	64.27
KOZAL	23.52	22.45	22.85	23.19	23.59	23.93	24.33	24.67
KRDMD	30.14	29.01	29.47	29.81	30.27	30.61	31.07	31.41
KTLEV	46.20	43.09	43.95	45.07	45.93	47.05	47.91	49.03
LMKDC	26.60	25.23	25.75	26.17	26.69	27.11	27.63	28.05
MAVI	112.80	103.83	106.07	109.43	111.67	115.03	117.27	120.63
MGROS	534.00	505.83	517.67	525.83	537.67	545.83	557.67	565.83
MIATK	61.70	58.20	59.80	60.75	62.35	63.30	64.90	65.85
OBAMS	37.16	35.78	36.08	36.62	36.92	37.46	37.76	38.30
ODAS	8.25	7.83	8.01	8.13	8.31	8.43	8.61	8.73
OTKAR	610.50	571.33	579.17	594.83	602.67	618.33	626.17	641.83
OYAKC	79.05	74.35	76.15	77.60	79.40	80.85	82.65	84.10
PEKGY	6.14	5.85	5.97	6.05	6.17	6.25	6.37	6.45
PETKM	24.56	22.27	23.39	23.97	25.09	25.67	26.79	27.37
PGSUS	226.10	217.17	221.63	223.87	228.33	230.57	235.03	237.27
QUAGR	3.22	3.15	3.17	3.20	3.22	3.25	3.27	3.30
REEDR	39.02	35.17	36.27	37.65	38.75	40.13	41.23	42.61
SAHOL	100.20	93.98	96.87	98.53	101.42	103.08	105.97	107.63
SASA	45.10	44.07	44.43	44.77	45.13	45.47	45.83	46.17
SDTTR	291.00	264.25	277.00	284.00	296.75	303.75	316.50	323.50
SISE	47.18	46.37	46.63	46.91	47.17	47.45	47.71	47.99
SKBNK	4.34	3.94	4.06	4.20	4.32	4.46	4.58	4.72
SMRTG	52.30	46.60	49.40	50.85	53.65	55.10	57.90	59.35
SOKM	62.15	60.62	61.28	61.72	62.38	62.82	63.48	63.92
TABGD	188.50	174.80	178.10	183.30	186.60	191.80	195.10	200.30
TAVHL	267.75	260.92	263.58	265.67	268.33	270.42	273.08	275.17
TELL	105.40	102.23	103.47	104.43	105.67	106.63	107.87	108.83
THYAO	293.50	287.17	289.83	291.67	294.33	296.17	298.83	300.67
TKFEN	57.00	53.80	54.90	55.95	57.05	58.10	59.20	60.25
TKNSA	32.16	28.91	29.75	30.95	31.79	32.99	33.83	35.03
TMSN	134.40	127.47	130.93	132.67	136.13	137.87	141.33	143.07
TOASO	277.75	267.67	270.08	273.92	276.33	280.17	282.58	286.42
TSKB	12.85	12.32	12.48	12.67	12.83	13.02	13.18	13.37
TTKOM	49.28	46.71	47.33	48.31	48.93	49.91	50.53	51.51
TTRAK	782.00	759.33	770.67	776.33	787.67	793.33	804.67	810.33
TUKAS	8.50	8.12	8.31	8.40	8.59	8.68	8.87	8.96
TUPRS	161.60	157.83	159.67	160.63	162.47	163.43	165.27	166.23
TURSG	59.60	53.97	55.63	57.62	59.28	61.27	62.93	64.92
ULKER	168.00	162.53	164.27	166.13	167.87	169.73	171.47	173.33
VAKBN	20.86	19.17	19.99	20.43	21.25	21.69	22.51	22.95
VESBE	21.00	20.47	20.65	20.83	21.01	21.19	21.37	21.55
VESTL	71.70	69.50	70.60	71.15	72.25	72.80	73.90	74.45
YEOTK	213.40	196.20	204.80	209.10	217.70	222.00	230.60	234.90
YKBNK	29.86	28.50	29.06	29.46	30.02	30.42	30.98	31.38
YYLGD	12.30	11.72	11.85	12.08	12.21	12.44	12.57	12.80
ZOREN	5.56	5.31	5.43	5.49	5.61	5.67	5.79	5.85

Dip Zirve Analizi (BİST-50 endeksine dahil hisse senetleri için)

Hisse Senedi	Son Fiyat (TL)	52 hafta		Yılbaşından beri		Dipten uzaklık		Zirveye yakınlık		Dipten uzaklık sıralaması		Zirveye yakınlık sıralaması	
		En düşük	En Yüksek	En düşük	En Yüksek	52 hafta	YBB	52 hafta	YBB	52 hafta	YBB	52 hafta	YBB
AEFES	270.00	86.61	304.75	120.82	304.75	%212	%123	%13	%13	48.00	48.00	32.00	31.00
AKBNK	62.75	25.49	70.75	33.41	70.75	%146	%88	%13	%13	42.00	43.00	33.00	32.00
ALARK	105.70	84.11	144.22	88.97	144.22	%26	%19	%36	%36	10.00	10.00	18.00	15.00
ARCLK	178.00	121.90	196.10	124.60	196.10	%46	%43	%10	%10	22.00	26.00	38.00	36.00
ASELS	62.75	34.83	67.30	45.14	67.30	%80	%39	%7	%7	34.00	23.00	45.00	44.00
ASTOR	95.68	82.12	149.34	88.38	134.05	%17	%8	%56	%40	7.00	6.00	10.00	11.00
BIMAS	615.50	210.78	631.00	288.76	631.00	%192	%113	%3	%3	46.00	46.00	48.00	48.00
BRSAN	431.75	303.70	1044.70	420.25	784.00	%42	%3	%142	%82	18.00	1.00	4.00	4.00
CWENE	245.60	195.10	421.90	195.10	375.00	%26	%26	%72	%53	11.00	16.00	9.00	6.00
DOAS	244.70	200.70	371.78	213.76	371.78	%22	%14	%52	%52	8.00	9.00	11.00	7.00
DOHOL	16.93	10.33	17.77	11.07	17.77	%64	%53	%5	%5	28.00	32.00	47.00	46.00
EGEEN	12,450.00	5940.66	18307.76	9795.24	18307.76	%110	%27	%47	%47	39.00	17.00	14.00	9.00
EKGYO	11.67	6.28	12.53	6.88	12.53	%86	%70	%7	%7	36.00	38.00	44.00	43.00
ENJSA	71.15	41.22	71.80	42.85	71.80	%73	%66	%1	%1	31.00	37.00	50.00	50.00
ENKAI	46.78	28.07	47.28	31.37	47.28	%67	%49	%1	%1	29.00	30.00	49.00	49.00
EREGL	55.90	35.86	60.25	37.76	60.25	%56	%48	%8	%8	27.00	29.00	43.00	42.00
EUPWR	101.40	91.80	258.00	91.80	208.50	%10	%10	%154	%106	4.00	7.00	2.00	1.00
FROTO	994.50	702.14	1249.00	707.45	1249.00	%42	%41	%26	%26	16.00	24.00	23.00	20.00
GARAN	118.60	40.30	138.30	52.60	138.30	%194	%125	%17	%17	47.00	49.00	27.00	25.00
GESAN	50.05	46.48	116.50	46.48	91.35	%8	%8	%133	%83	2.00	4.00	5.00	3.00
GUBRF	161.50	130.50	405.00	130.50	221.50	%24	%24	%151	%37	9.00	14.00	3.00	13.00
HALKB	17.58	11.34	20.24	11.53	20.24	%55	%52	%15	%15	26.00	31.00	29.00	27.00
HEKTS	12.39	11.57	32.98	11.57	23.44	%7	%7	%166	%89	1.00	3.00	1.00	2.00
ISCTR	14.91	5.79	17.77	8.65	17.77	%157	%72	%19	%19	43.00	40.00	26.00	23.00
KCHOL	217.90	123.16	270.75	133.37	270.75	%77	%63	%24	%24	33.00	35.00	24.00	22.00
KONTR	61.50	47.08	108.64	47.08	97.34	%31	%31	%77	%58	14.00	19.00	7.00	5.00
KOZAL	23.52	18.52	33.92	19.06	25.88	%27	%23	%44	%10	12.00	12.00	15.00	38.00
KRDMD	30.14	21.02	33.88	21.02	33.88	%43	%43	%12	%12	19.00	27.00	35.00	33.00
MGROS	534.00	285.69	584.00	324.85	584.00	%87	%64	%9	%9	37.00	36.00	41.00	40.00
MIATK	61.70	13.75	84.40	32.08	84.40	%349	%92	%37	%37	50.00	44.00	17.00	14.00
ODAS	8.25	7.43	14.47	7.87	11.06	%11	%5	%75	%34	6.00	2.00	8.00	16.00
OYAKC	79.05	51.45	88.90	54.25	81.50	%54	%46	%12	%3	25.00	28.00	34.00	47.00
PETKM	24.56	16.96	26.20	18.15	26.20	%45	%35	%7	%7	21.00	22.00	46.00	45.00
PGSUS	226.10	130.53	260.00	132.58	260.00	%73	%71	%15	%15	32.00	39.00	30.00	28.00
SAHOL	100.20	50.39	111.00	56.83	111.00	%99	%76	%11	%11	38.00	41.00	37.00	35.00
SASA	45.10	33.76	66.40	33.76	51.80	%34	%34	%47	%15	15.00	20.00	13.00	29.00
SISE	47.18	43.74	56.67	43.74	55.64	%8	%8	%20	%18	3.00	5.00	25.00	24.00
SMRTG	52.30	47.22	99.20	47.22	76.70	%11	%11	%90	%47	5.00	8.00	6.00	10.00
SOKM	62.15	42.02	72.22	51.05	72.22	%48	%22	%16	%16	24.00	11.00	28.00	26.00
TAVHL	267.75	99.95	294.75	107.00	294.75	%168	%150	%10	%10	45.00	50.00	39.00	37.00
TECELL	105.40	46.60	115.30	57.25	115.30	%126	%84	%9	%9	41.00	42.00	40.00	39.00
THYAO	293.50	203.00	332.00	229.70	332.00	%45	%28	%13	%13	20.00	18.00	31.00	30.00
TOASO	277.75	188.79	353.75	196.21	353.75	%47	%42	%27	%27	23.00	25.00	21.00	18.00
TTKOM	49.28	18.82	53.20	24.48	53.20	%162	%101	%8	%8	44.00	45.00	42.00	41.00
TTRAK	782.00	611.39	1082.00	631.99	1082.00	%28	%24	%38	%38	13.00	13.00	16.00	12.00
TUPRS	161.60	88.66	204.10	129.01	204.10	%82	%25	%26	%26	35.00	15.00	22.00	19.00
ULKER	168.00	38.88	188.70	77.35	188.70	%332	%117	%12	%12	49.00	47.00	36.00	34.00
VESTL	71.70	42.54	107.30	44.56	107.30	%69	%61	%50	%50	30.00	33.00	12.00	8.00
YKBNK	29.86	13.39	39.46	18.47	39.46	%123	%62	%32	%32	40.00	34.00	20.00	17.00
ZOREN	5.56	3.92	7.57	4.16	6.94	%42	%34	%36	%25	17.00	21.00	19.00	21.00

YBB: Yılbaşından bugüne

Yatırım Merkezlerimiz

Genel Müdürlük

Nispetiye Cad. B-3 Blok Kat: 9 Akmerkez Etiler - İSTANBUL

0 212 355 46 46

Adana	Cemal Paşa Mah. Gazipaşa Bul. Cemal Uğurlu Apt. Kat: 1 D: 4	(0 322) 457 77 55
Akatlar İrtibat Bürosu	Akat Mahallesi Meydan Caddesi B Blok No: 16 D: 8 (Eski No D: 10) Beşiktaş	(0 212) 355 46 46
Ankara	Remzi Oğuz Arık Mah. Tunali Hilmi Cad. Yaprak Apt. No: 94 Kat: 2 D: 9 Kavaklıdere Çankaya	(0 312) 435 18 36
Ankara - Çukurambar İrtibat Bürosu	Kızılırmak Mah.Ufuk Üniversitesi Cad. Next Level Loft Ofis No: 4/65 Kat: 24 Söğütözü Çankaya	(0 312) 909 87 70
Antalya	Şirinyalı Mah. İsmet Gökşen Cad. Özden Apt. No:82/6 Muratpaşa	(0 242) 248 45 20
Bakırköy	İstanbul Cad. Bakırköy İş Merkezi No: 6 Kat: 4 D: 14 Bakırköy	(0 212) 570 52 59
Bodrum İrtibat Bürosu	Konacık Mahallesi, Atatürk Bulvarı, Arbor-Abdullah Ünal Çabuk İş Merkezi No: 285/1-A6 Bodrum	(0 212) 355 46 46
Bursa	Konak Mah. Banş (120) Sokak , Ofis Artı Binası, Dış kapı No:3 Daire:33 Nilüfer-BURSA	(0 224) 225 64 10
Çankaya İrtibat Bürosu	Çankaya Mahallesi Cinnah Caddesi Cinnah Apartmanı No: 55 D: 7-8 Çankaya / ANKARA	(0 212) 355 46 46
Denizli	Urban İş Merkezi 2. Ticari Yol Daire 26 Kat: 6 Bayramyeri	(0 258) 265 87 85
Erenköy	Bağdat Cad. Çubukçu Apt. No: 333 Kat: 2 D: 4 Kadıköy	(0 216) 348 82 82
Gaziantep	İncilipinar Mah. Gazimuhtarpaşa Bul. Kepkepzade Park İş Merkezi B Blok No: 18 Kat: 1 D: 5	(0 342) 232 35 35
Girne	Ziya Rızıkı Cad. Şehit Necati Gürkaya Sok. Kat: 1 D: 1 Gime - KKTC	(0 392) 815 14 55-0533 889 15 51
İzmir	Kültür Mahallesi, Cumhuriyet Bulvarı No:137 Cumhuriyet Apt. K:5 D:12 Konak - İzmir	(0 232) 445 01 61
İzmir Karşıyaka Şube	Yalı Mahallesi Ahmet Kemal Baysak Bulvarı No:42 D:11	(0 232) 241 19 24
İzmir İrtibat Bürosu	Şehit Nevres Bulvarı Eczacıbaşı Apartmanı No: 7 Kat: 2 Daire: 5 Pasaport Alsancak - Konak	(0 232) 241 24 50
İzmit	Hürriyet Cad. Kaya İşhanı No: 39/5 İzmit	(0 262) 323 11 33
İzmit İrtibat Bürosu	Ömerağa Mah. Alemdar Cad. İ. Kolaylı Apt. No: 8 Kat: 2 İzmit	(0 262) 260 01 01
Karadeniz Ereğli	Bağlık Mahallesi Karanfil Sokak No:16/A Karadeniz Ereğli - Zonguldak	(0 372) 316 40 50
Kartal	Üsküdar Cad. Cevat Kayacan Apt. No: 26 Kat: 4 D: 8 Kartal	(0 216) 306 22 71-306 22 06
Kayseri	Hunat Mah. Nuh Mehmet Baldöktü Sok. Gürcüoğlu Plaza No: 5 K: 3 D: 11 Melikgazi	(0 352) 221 08 68-222 82 51
Marmaris İrtibat Bürosu	Kemeraltı Mah. Orgeneral Mustafa Muğlalı Cad. Güven Apt. No: 22 D: 2 Marmaris	(0 252) 321 08 00
Merkez Şube	Akat Mahallesi Meydan Caddesi B Blok No: 16 D: 7 (Eski No D: 9) Beşiktaş	(0 212) 355 46 46
Mersin	İnönü Mah. 1401 Sok. No:32 Pozcu Evo Kat:2 No:10-11 Yenişehir Mersin	(0 324) 238 11 89
Trabzon İrtibat Bürosu	Kemerkaya Mahallesi Halkevi Cad. Mandıralı İş Merkezi No: 4 Daire: 4 Ortahisar	(0 462) 432 24 50

Uyarı Notu

Bu raporda yer alan yatırım bilgi, yorum ve tavsiyeleri, yorum ve tavsiyede bulunanların kişisel görüşlerine dayanmakta olup finansal bilgi ve genel yatırım tavsiyesi kapsamında hazırlanmıştır ve hiçbir şekilde yatırım danışmanlığı kapsamında değildir. Yatırım danışmanlığı hizmeti; yetkili kuruluşlar tarafından kişilerin risk ve getiri tercihleri dikkate alınarak kişiye özel sunulmaktadır. Burada yer alan yorum ve tavsiyeler ise genel niteliktedir. Bu tavsiyeler, mali durumunuz ile risk ve getiri tercihlerinize uygun olmayabilir. Bu nedenle, sadece burada yer alan bilgilere dayanarak yatırım kararı verilmesi beklentilerinize uygun sonuçlar doğurmayabilir.

Yatırım Danışmanlığı hizmeti talep edilmesi halinde; yatırımcının Tacirler Yatırım Menkul Değerler A.Ş. ile Yatırım Danışmanlığı sözleşmesi imzalamış olması, Yerindelik Testi'ni tamamlamış ve risk grubunun belirlemiş olması zorunludur.

Bu raporda yer alan her türlü bilgi, yorum ve tavsiye uygunluk testi ile tespit edilecek risk grubunuz ve getiri beklentiniz ile uyumlu olmayabilir. Dolayısıyla, uygunluk testi neticesinde risk grubunuz tespit edilmeden sadece burada yer alan bilgilere dayanılarak yatırım kararı verilmesi amaç, bilgi ve tecrübenize uygun sonuçlar doğurmayabilir.

Bu rapor herhangi bir sürede belirli bir getirinin sağlanacağına dair bir taahhüt içermemekte olup, zaman içerisinde piyasa koşullarında meydana gelen değişiklikler nedeniyle yorum ve tavsiyelerde değişiklikler söz konusu olabilir. Bu raporda bahsedilen yatırım araçlarının fiyatları ve değerleri yatırımcıların menfaatlerine aykırı olarak hareket edebilir ve netice itibarıyla yatırımcılar anaparalarını kaybetme riski ile karşı karşıya kalabilirler. Bu raporda yer alan geçmiş performans verileri gelecekte elde edilecek sonuçların bir garantisi olarak kabul edilemez.

Bu raporda yer alan tüm bilgiler ve görüşler yatırımcıları bilgilendirmek amacıyla, Tacirler Yatırım Menkul Değerler A.Ş. tarafından güncel ve güvenilir kaynaklardan temin edilmiş olmakla beraber, Tacirler Yatırım Menkul Değerler A.Ş. söz konusu bilgilerin doğru ve tam olduğunu taahhüt etmemektedir. Raporlardaki yorumlardan, bilgilerin tam veya doğru olmaması ve/veya güncellenme nedeniyle doğabilecek maddi ve manevi zararlardan Tacirler Yatırım Menkul Değerler A.Ş. ve çalışanları sorumlu tutulamaz.

Bu rapor, sadece gönderildiği kişilerin kullanımı içindir. Bu raporun tümü veya bir kısmı Tacirler Yatırım Menkul Değerler A.Ş.'nin yazılı izni olmadan çoğaltılamaz, yayınlanamaz veya üçüncü kişilere gösterilemez, ticari amaçla kullanılamaz. Aksi halde, Tacirler Yatırım Menkul Değerler A.Ş. uğramış olduğu bütün zarar ve ziyanı talep etme hakkını saklı tutar.