

Güne Başlarken

Günaydın. Küresel risk iştahının genel olarak zayıf olduğu bir güne başlıyoruz. Wall Street'te yoğun bilanço sezonu devam ederken, haftanın ilk işlem gününü karışık seyrile tamamlayan ABD borsalarında bu sabah saatlerinde vadeli işlemlerde satışların etkili olduğu izleniyor. Avrupa endeks vadeliileri düşüşle işlem görürken, Asya'da Tokyo ve Şangay borsaları %0,5, Hong Kong Borsası %1,1 kayıpla seyrediyor. Haftanın ilk işlem gününü %1,45 düşüşle 10.734 puandan tamamlayan BIST-100 endeksinde bugün moralsiz bir açılış beklenebilir. Dün 22 günlük ortalamasını aşağı yönlü kıran endekste 10.870 seviyesinden geçen bu ortalama kısa vadeli direnç konumuna gelmiş durumda. 22 günlük ortalama üzerinde ise 11.000 / 11.100 direnç bölgesi yer alıyor. Baskının sürmesi durumunda ise 50 günlük hareketli ortalamının geçtiği 10.665 seviyesi kısa vadeli destek olarak takip edilecek. Bugünün ajandasında içeride temmuz ayı ekonomik güven endeksi verisi yer alıyor. Yurt dışında ise Euro Bölgesi ve Almanya'dan gelecek olan 2Ç24 büyüme verileri, Almanya TÜFE ve ABD'den gelecek olan JOLTS Yeni İş İmkanları ile Conference Board Tüketici Güven Endeksi verileri takip edilecek. Türkiye 5 yıl vadeli CDS primleri bugüne 262 baz puanının hemen üzerinde başlıyor.

Ekonomik Takvim

- 10.00 | **TR** | Türkiye Ekonomik Güven Endeksi (Temmuz) |
- 12.00 | **AB** | GSYİH (2. Çeyrek) | Bek: 0,6%
- 17.00 | **ABD** | İş İmkanları ve Personel Değişim Oranı (JOLTS) | Bek: 8,030M

PİYASALAR

Yurtiçi	Kapanış	1 gün (%)	1 hafta (%)
BIST 100	10.733,75	-1,45	-3,93
BIST 30	11.664,15	-1,40	-4,21
BIST 50	9.470,56	-1,48	-4,09
BIST Tüm	12.226,01	-1,47	-3,38
BIST Banka	14.942,46	-0,82	-6,15
BIST Ulaştırma	34.155,90	-2,42	-5,16
BIST Sınai	14.562,09	-1,43	-2,56

Yurtdışı Endeksler

Son	1 gün (%)	1 hafta (%)	
Nasdaq	17.370,20	0,1%	-3,5%
Dax	18.320,67	-0,5%	-1,3%
Cac 40	7.443,84	-1,0%	-2,0%
FTSE 100	8.292,35	0,1%	1,1%
Nikkei 225	38.256,00	-0,6%	-2,8%

Hazine Tahvilleri

Son	Günlük D. (%)	YBB D. (%)	
TR 10 Yıllık Tahvil	26,72	10,70	14,34
GER 10 Yıllık Tahvil	2,36	-1,91	17,57
ABD 10 Yıllık Tahvil	4,18	0,05	7,73
ITA 10 Yıllık Tahvil	3,72	-1,17	-0,83
FR 10 Yıllık Tahvil	3,07	-1,25	21,12
UK 10 Yıllık Tahvil	4,06	-0,56	14,83

Döviz

Son	Günlük D. (%)	YBB D. (%)	
USDTRY	33,06	-0,04	12,19
EURTRY	35,83	0,11	9,43
GBPTRY	42,50	-0,20	12,99
BRENT (\$)	78,72	-0,46	2,42
XAUUSD (\$)	2388,78	0,25	15,79
XAGUSD (\$)	27,94	0,27	17,41
COPPER (\$)	4,06	-0,91	4,86
XPTUSD (\$)	955,03	0,08	

GÜNLÜK TEKNİK ANALİZ BAZLI HİSSE ÖNERİLERİ

Hisse	ALIM Aralığı	SATIM Aralığı (TP)	Zarar KES (SL)
GARAN	125.80 - 127.00	129.50 - 131.60	124.40
TAVHL	268.40 - 271.00	276.30 - 281.00	265.50
CCOLA	872.40 - 880.30	898.00 - 912.70	862.70
TKFEN	57.00 - 57.50	58.60 - 59.60	56.35

HAFTALIK TEKNİK ANALİZ BAZLI HİSSE ÖNERİLERİ

Hisse	ALIM Aralığı	SATIM Aralığı (TP)	Zarar KES (SL)
THYAO	300.50 - 304.00	315.60 - 325.70	294.40
YKBNK	30.24 - 30.60	31.76 - 32.78	29.60
TTKOM	49.55 - 50.15	52.00 - 53.70	48.55
AGHOL	437.00 - 442.30	459.00 - 473.60	428.20

Şirket ve Sektör Haberleri

- ANHYT:** Anadolu Hayat, 2Ç24 finansal sonuçlarını piyasa beklentisinin %8 üzerinde, 1,17 milyar TL net kar ile açıkladı. Açıklanan net kar, bir önceki yılın aynı dönemine göre %29 arttı.
- MAKIM:** Makim Makine, 247 milyon TL tutarındaki yatırım teşvik belgesinin, 116,3 milyon TL bina-arsa, 237,2 milyon TL makine ve teçhizat, 5 milyon TL diğer yatırım harcamaları olmak üzere toplam 358,5 milyon TL'ye revize edildiği açıklandı.
- MIATK:** Mia Teknoloji, Katar merkezli Integrated Intelligence Services and Trading W.L.L. (IIS Holding) ile iş birliği ve gizlilik sözleşmesi imzalandı. Yapılan anlaşma ile sayılan sektörlerde ilk aşamada Körfez Ülkelerinde yaklaşık 7 milyar dolarlık bir iş hacmine hitap edileceği açıklandı.
- QNBFB:** QNB Finansbank, 2Ç24 finansal sonuçlarını 7,6 milyar TL net kar ile açıkladı. Açıklanan net kar, bir önceki yılın aynı dönemine göre %3 arttı.
- OYAKC:** Oyak Çimento, TCC Oyak Amsterdam'ın zorunlu pay alım teklifi sürecinin tamamlandığını ve TCC Oyak Amsterdam'ın sermaye içerisindeki payının %75,8'den %80,1'e yükseldiğini duyurdu.
- SAHOL:** Sabancı Holding, %50'si dolaylı olarak Enerjisa Üretim tarafından devralınan 55 MW kapasiteli Akhisar RES'in toplam kurulu gücünün 7 MW artırılarak 62 MW'ye yükseltildiğini duyurdu. Böylelikle, Akhisar RES'in kapasite artışı ile birlikte Enerjisa Üretim'in 8 ayrı santralindeki toplam rüzgar enerjisi kurulu gücü 403 MW'a ve tüm tesislerindeki toplam kurulu gücü ise 3.799 MW'a ulaştı.
- HTTBT:** Hitit Bilgisayar, Kırgızistan menşeli TezJet ile 5 yıl boyunca yolcu hizmet sistemleri çözümü kullanımına ilişkin anlaşma sağlandığını ve TezJet'in kullanıma başladığını duyurdu.
- GLYHO:** Global Yatırım Holding, haziran ayı yolcu istatistiklerini açıkladı. Buna göre, Haziran 2024'te limanlara gelen gemi sayısı bir önceki yılın aynı ayına göre %32 artarken, yolcu hareketleri ise bir önceki yılın aynı ayının %33 üzerinde gerçekleşti.
- AKBNK:** Akbank, 2Ç24 finansal sonuçlarını piyasa beklentisinin %2 üzerinde 10,9 milyar TL net kar ile açıkladı.

Yükselenler	Kapanış	Günlük (%)	Haftalık (%)
Kontrolmatik Teknoloji	59,05	9,96	10,58
Limak Doğu Anadolu	25,98	7,00	10,74
Smart Güneş Enerjisi 1	53,95	5,27	10,01
Sdt Uzay Ve Savunma	295,25	4,70	11,63
Yeo Teknoloji Enerji V	215,20	4,16	7,17

Düşenler	Kapanış	Günlük (%)	Haftalık (%)
Türkiye Sığorta	59,80	-5,83	-12,06
Akfen G.M.Y.O.	2,41	-5,12	-4,74
Konya Çimento	7.900,00	-5,05	-6,01
Ege Endüstri	12.420,00	-4,90	-6,91
Göлтаş Çimento	482,75	-4,69	-6,62

BIST 100 Para Girişi	Para Girişi (mnTL)	P.D. Oranı (%)
EREGL	189,25	0,31%
KONTR	119,56	0,22%
GARAN	98,32	0,19%
AKBNK	85,78	0,12%
YKBNK	64,67	0,11%

BIST 100 Para Çıkışı	Para Çıkışı (mnTL)	P.D. Oranı (%)
THYAO	-375,10	0,14%
ASELS	-145,21	0,12%
TOASO	-122,61	0,11%
BIMAS	-105,51	0,10%
ASTOR	-69,31	0,09%

Ekonomi ve Politika Haberleri

Temmuz ayı ekonomik güven endeksi saat 10:00'da açıklanacak

Ekonomik güven endeksi haziran ayında 98,2'den 95,8 seviyesine geriledi ve Kasım 2023'ten bu yana en düşük seviyesine indi. Endeksin 100'den büyük olması genel ekonomik duruma ilişkin iyimserliği gösterirken, 100'den küçük olması ise genel ekonomik duruma ilişkin kötümserliği ön plana çıkarıyor. Haziran verisinin alt kalemlerini incelediğimizde; tüketici güven endeksi %2,7 oranında azalarak 78,3 değerini, reel kesim (imalat sanayi) güven endeksi %1,9 oranında azalarak 100,5 değerini, hizmet sektörü güven endeksi %1,5 oranında azalarak 115,4 değerini, perakende ticaret sektörü güven endeksi %2,6 oranında azalarak 108,8 değerini, inşaat sektörü güven endeksi %0,5 oranında azalarak 87,9 değerini aldı.

Ekonomik Güven Endeksi (3-aylık HO)

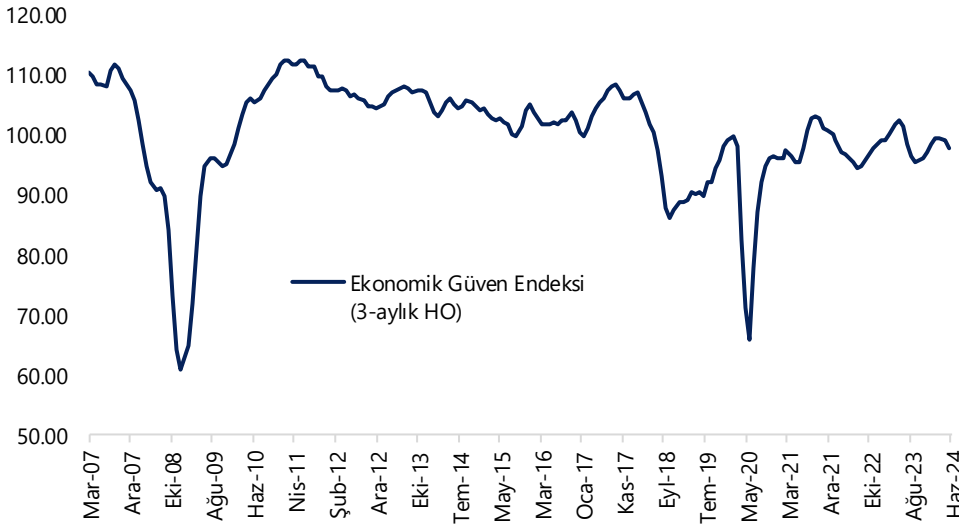

Kaynak: TÜİK, Tacirler Yatırım

Foreks Haber anketi sonuçlarına göre temmuz TÜFE aylık medyan tahmini %3,38 oldu

Foreks Haber'in yayınladığı enflasyon anket sonuçlarına göre piyasanın temmuz ayı TÜFE aylık medyan tahmini %3,38, yıllık medyan tahmini ise %62 oldu. Ankete kurum olarak aylık %2,8'lik TÜFE beklentimiz ile katıldık. Kurum beklentimize paralel bir gerçekleşme olması durumunda yıllık TÜFE %61,1 seviyesine inecek. Temmuz ve ağustos aylarında devreye girecek olan baz etkisi ile birlikte yıllık TÜFE'de yaz aylarında (Haziran – Temmuz – Ağustos döneminde) 25 yüzde puana yakın bir düşüş öngörüyoruz. Eylül ayında yıllık TÜFE'nin %50 altına ineceği beklentisindeyiz. Yıl sonu enflasyon beklentimizi ise %43 seviyesinde koruyoruz.

Model Portföy

Şirket Adı	Hisse Kodu	Son Fiyat (TL)	12A Hedef Fiyat (TL)	Güncel Getiri (%)	Getiri Potansiyeli (%)	Ekleme Tarihi
Desa	DESA	₺25,36	İnceleniyor	128%	İnceleniyor	06-Haz-23
Migros	MGROS	₺546,00	₺616,00	205%	13%	06-Haz-23
Türk Hava Yolları	THYAO	₺294,00	₺428,00	79%	46%	06-Haz-23
Tüpraş	TUPRS	₺162,50	₺208,10	148%	28%	06-Haz-23
Lider Faktoring	LIDFA	₺8,34	₺15,57	8%	87%	20-Kas-23
Coca Cola	CCOLA	₺875,00	₺977,00	119%	12%	27-Kas-23
MLP Sağlık	MPARK	₺372,75	₺385,00	43%	3%	10-May-24

M.P. Kuruluşundan Bugüne Getirisi (%)	195%
M.P. Kuruluşundan Bugüne BIST-100 Getirisi (%)	100%
M.P. Kuruluşundan Bugüne BIST-100 Endeksine Görece Getirisi (%)	48%
2024 Yılı Model Portföy Getirisi (%)	50%
2024 Yılı BIST-100 Getirisi (%)	44%
2024 Yılı M.P. BIST-100 Endeksine Görece Getirisi (%)	5%

*Model Porföy: M.P

Model Portföy Ağırlık

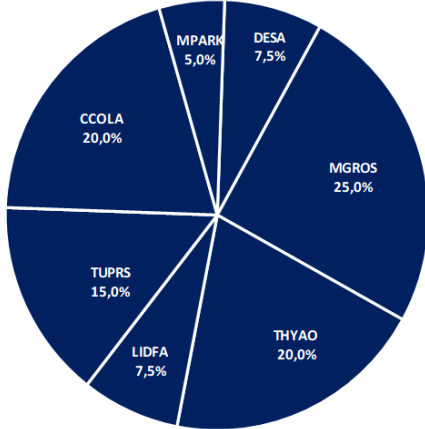

Model Portföy / BIST 100 Performans

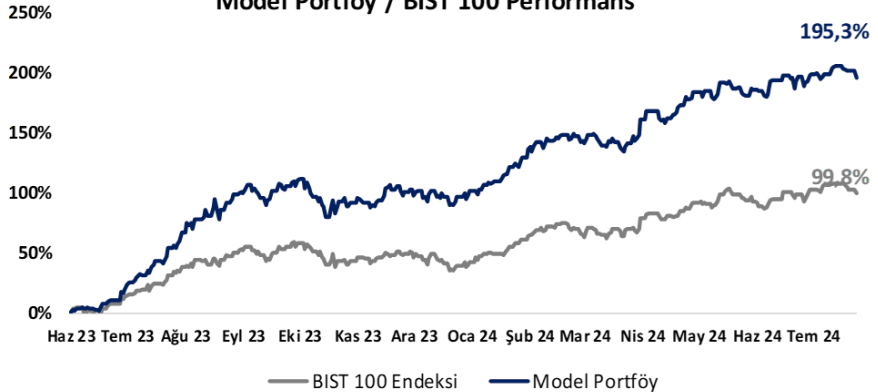

BIST 100 Teknik Analiz

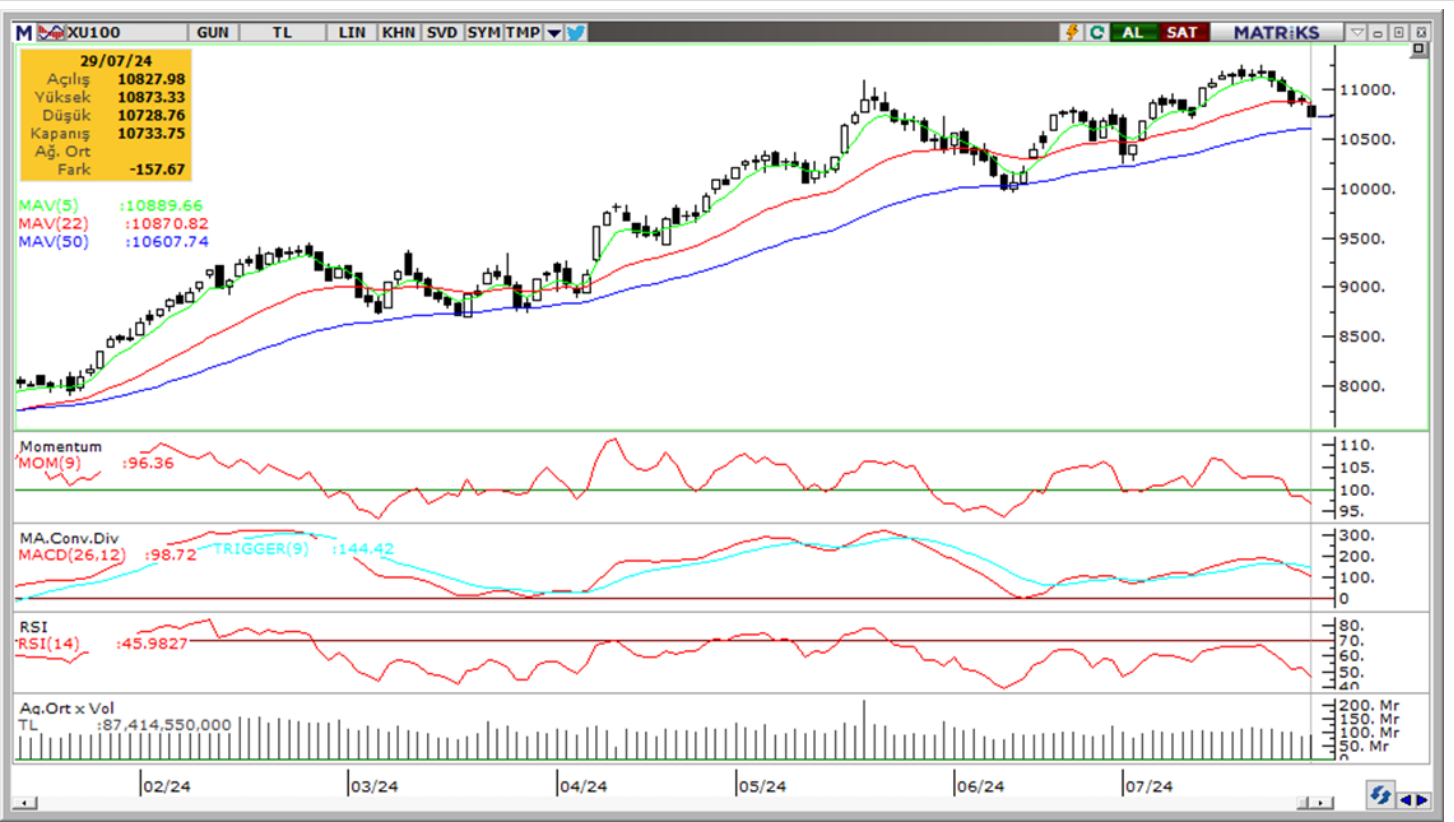

Vade	Üssel H.O.	H.O. Kesişim	Trend Yönü	Trendin Gücü	En son	5 gün önce	20 gün önce
Kısa	5 günlük	5-22	Yukarı	Zayıflayan yükseliş	10,890	11,073	10,781
Orta	22 günlük	22-50	Yukarı	Baskı artabilir	10,871	10,884	10,598
Uzun	50 günlük	50-200	Yukarı	Kuvvetlenen yükseliş	10,608	10,579	10,337

BIST-100	Destek 3	Destek 2	Destek 1	Kapanış	Pivot	Direnç 1	Direnç 2	Direnç 3
	10,250	10,580	10,600	10,734	10,779	10,930	11,000	11,250

İndikatör Yorum

Momentum (trendin ivmesini gösterir): 100 eşik değeri altında gevşeme devam ediyor. Negatif.

MACD (orta vadeli trend göstergesi): MACD (26,12) makas açıldı. Negatif.

RSI (trendin gücünü gösterir): RSI aşırı satım bölgesinin üzerinde. Nötr.

Hareketli Ortalamalar: BIST 100 endeksi 10g ve 22g ho altında, 50g ho üzerinde tutunmayı izleyeceğiz. Negatif.

VIOP 30 Teknik Analiz

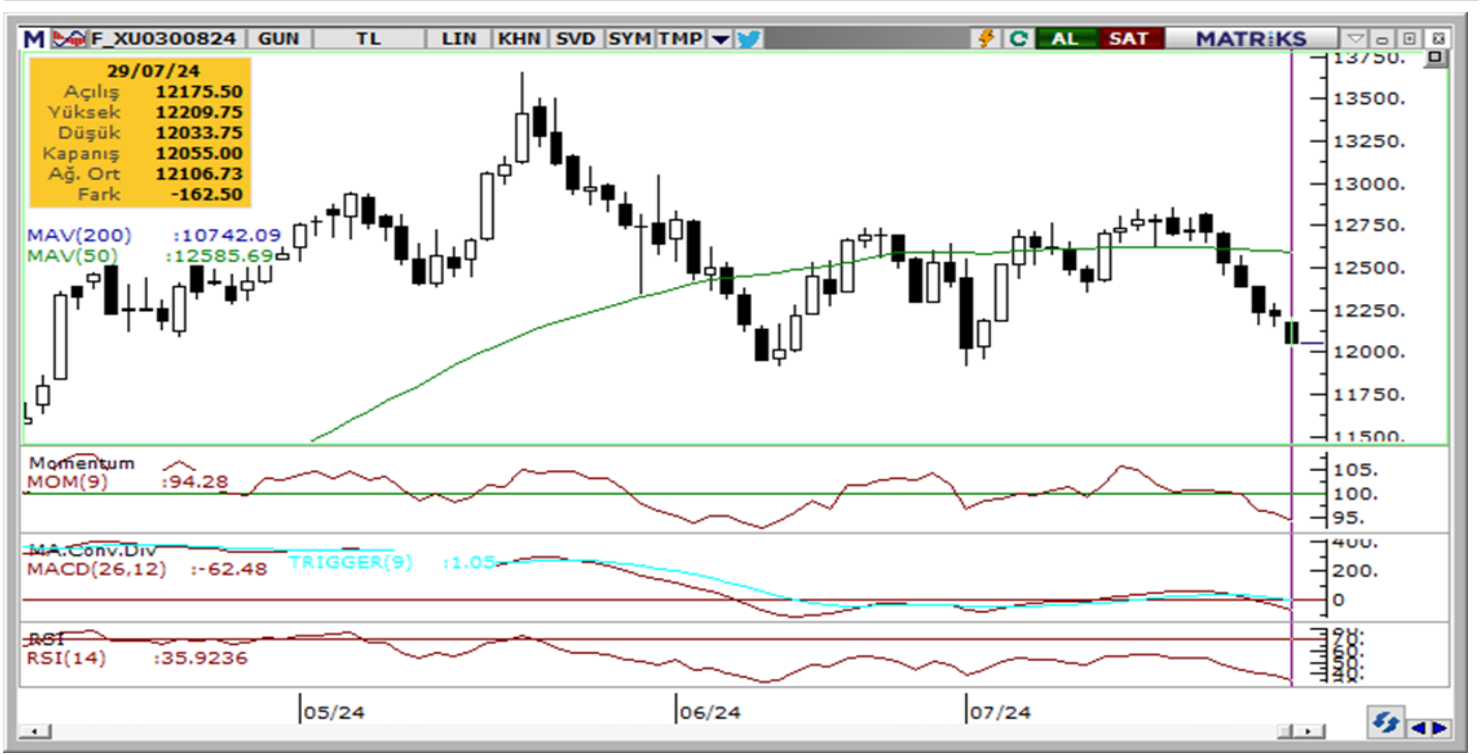

Ağustos ayı VIOP 30 endeks kontratı, geçtiğimiz işlem gününde 12.055 puan seviyesinden günlük kapanış gerçekleştirdi. Bugün yukarı yönlü hareketlerde ilk olarak 12.180 ve ardından 12.300 puan seviyelerini takip edeceğiz. Aşağı yönlü olası hareketlerde 11.930 puan seviyesi ilk destek noktamızı oluştururken, ana desteğimiz 11.820 puan seviyesi.

VIOP30	Destek 3	Destek 2	Destek 1	Kapanış	Direnç 1	Direnç 2	Direnç 3
	11.700	11.820	11.930	12.055	12.180	12.300	12.420

Günlük İşlemler

Alan	Net Adet	%	Maliyet	Toplam	Satan	Net Adet	%	Maliyet	Toplam	Kurum	T.Adet	%	Maliyet	Net
GARANTI BBVA	8,011	36	12068.109	11.877	BANK-OF-AMERI	4,499	20	12043.533	30,579	IS YATIRIM	45,260	16	12107.534	-3,964
HALK YATIRIM	4,993	23	12071.485	7,577	IS YATIRIM	3,964	18	11994.898	45,260	YAPI KREDI YAT	44,179	15	12110.279	-705
AK YATIRIM	2,941	13	12042.029	16,009	TEB YATIRIM	3,872	17	12108.602	12,862	BANK-OF-AMERI	30,579	11	12095.967	-4,499
DENİZ YATIRIM	1,218	6	12174.286	15,136	INFO YATIRIM M	2,177	10	12141.059	19,573	INFO YATIRIM M	19,573	7	12117.002	-2,177
TACİRLER YAT.	897	4	12085.752	2,883	A1 CAPITAL MEN	1,848	8	12091.293	7,802	AK YATIRIM	16,009	6	12101.714	2,941
DiĞER	4,172	19		0	DiĞER	5,872	26		0	DiĞER	130,582	46		0

Kümülatif İşlemler

Alan	Net Adet	%	Maliyet	Toplam	Satan	Net Adet	%	Maliyet	Toplam	Kurum	T.Adet	%	Maliyet	Net
YAPI KREDI YAT	48,198	31	12418.368	1,349,811	BANK-OF-AMERI	53,198	34	12190.082	1,119,561	YAPI KREDI YAT	1,349,812	15	12489.354	48,198
TEB YATIRIM	24,446	16	13189.508	618,158	IS YATIRIM	39,561	25	12291.275	1,272,611	IS YATIRIM	1,272,617	14	12479.828	-39,561
VAKIF YAT.	12,654	8	12267.819	217,820	GARANTI BBVA	17,117	11	12983.388	197,685	BANK-OF-AMERI	1,119,564	13	12496.608	-53,198
QNB FINANS YA	11,479	7	12641.924	241,893	AK YATIRIM	16,619	11	12688.406	508,857	TEB YATIRIM	618,158	7	12461.345	24,446
TACİRLER YAT.	11,029	7	12365.107	160,061	HSBC YATIRIM	12,107	8	12256.589	113,979	INFO YATIRIM M	548,525	6	12493.093	-2,229
DiĞER	48,234	31		0	DiĞER	17,427	11		0	DiĞER	3,962,519	45		0

Kaynak: Matriks / Tacirler Yatırım

FX Teknik Analiz

USD/TRY

Haftanın ilk işlem gününde GoÜ para birimleri genelinde satıcı bir seyir izlenirken, Türk lirası dolar karşısında %0,4'lük değer kaybı ile alt sıralarda yer aldı. USDTRY günü 33,08 seviyesinden yükselişle tamamlarken, Türkiye 5 yıllık CDS primi ise 260 baz puandan 262,63 baz puana çıktı. TL'de yakın vadede nominal değer kayıplarının söz konusu olabileceği ve kurda 33 – 35 bandının ön planda olabileceğine ilişkin görüşümüzü korumaktayız.



EUR/USD

Dün 1,0803'e kadar inerek 200 ve 50 günlük hareketli ortalamalarının altını test eden parite, günü 1,0821 seviyesinden tamamladı ve ortalamaların üzerinde kalmayı başardı. Bugün itibariyle 1,08 – 1,0820 bandında kümelenen 50, 100 ve 200 günlük ortalamalar paritede önemli bir destek bölgesi oluşturmuş durumda. Bu bandın üzerinde kalındığı müddetçe paritenin yakın vadede 1,08 – 1,10 aralığında seyredebileceği görüşünderiz. Ancak, 1,08'in altında bir günlük kapanış düşüş eğiliminin hızlanmasına ve 1,0760 desteğinin ön plana çıkmasına yol açabilir.



XAU/USD

Ons altın haftanın ilk işlem gününü %0,13 düşüyle 2.384,19\$ seviyesinden tamamladı. Altında kısa vadeli kanal sınırının ve 50 günlük ortalamasının geçtiği 2.360\$ desteğini yakından izlemeye devam ediyoruz. Günlük kapanış bazında 2.360\$ üzerindeki hareketin sürmesi durumunda mevcut seviyelerin alım fırsatı sunması beklenebilir. Yukarıda 2.400\$, 3.415\$ ve 2.430\$ dirençleri, aşağıda ise 2.360\$ öncesinde 2.387\$, 2.378\$ ve 2.370\$ destekleri bulunuyor. Ons altındaki düşüşü bir düzeltme olarak okumakla birlikte gelecek döneme ilişkin pozitif beklentimizi korumaktayız.



XAG/USD

Haftanın ilk işlem gününü %0,2 kayıpla 27,86\$ seviyesinden tamamlayan gümüş fiyatlarının kanal sınırındaki hareketi sürüyor. Gümüş fiyatlarında bugün itibariyle kanal sınırına denk gelen 27,60\$ seviyesi kısa vadeli destek konumunda. 27,60\$ seviyesi altında bir günlük kapanış düşüş eğiliminin hızlanmasına ve 27,40\$, 27\$ ve 26,64\$ desteklerinin gündeme gelmesine yol açabilecekken, gümüşün 27,60\$ üzerinde tutunması durumunda ise 28\$, 28,30\$ ve 28,55\$ dirençleri ön plana çıkacak.



Pay Alım Satım ve Son İki Haftalık Yeni İş İlişkileri

Alıcı	Satıcı	Şirket	Türü	# lot	İşlem Fiyatı (TL)	İşlem sonrası sermaye içindeki payı
RNPOL		RNPOL	Geri Alım	100.000	30,00	0.67%
ADGYO		ADGYO	Geri Alım	370.000	34,95	2.05%

YENİ İŞ İLİŞKİLERİ (Son İki Hafta)

Tarih	Şirket	İş Tanımı	Toplam Sözleşme Tutarı (mn TL)	2023 Ciro (mn TL)	2023 Ciro (%)	Son 12 Ay Ciro (mn TL)	Son 12 ay Ciro (%)	Açıklama Tarihinden Bugüne Getiri (%)
25/07/2024	VBTYZ	Yazılım satışı	277,2	2.134,6	13,0%	1.542,7	18,0%	0,0%
	ALKLC	Perakende sipariş anlaşması	27,8	1.856,9	1,5%	2.445,6	1,1%	0,0%
24/07/2024	EFORC	Petrokok satışı	397,2	5.964,8	6,7%	6.924,0	5,7%	0,7%
23/07/2024	HKTM	AB destekli Ar-Ge projesi	179,5	608,3	29,5%	701,1	25,6%	-2,5%
22/07/2024	MANAS	Yurtdışı ihale	24,3	275,4	8,8%	314,6	7,7%	7,6%
	MARBL	Mermer tedarik sözleşmesi	16,3	1.655,6	1,0%	1.906,9	0,9%	-3,4%
	KBORU	Yurtiçi ve yurtdışında altyapı boru sistemi satışı	159,8	2.046,9	7,8%	2.990,7	5,3%	7,8%
	KLSYN	Mobilya satışı	30,0	1.335,2	2,2%	1.386,5	2,2%	1,1%
19/07/2024	PNLSN	Yurtiçi sipariş	60,8	2.651,6	2,3%	2.792,1	2,2%	-0,8%
18/07/2024	EFORC	Linyit kömür satışı	54,4	5.964,8	0,9%	6.924,0	0,8%	47,2%
16/07/2024	BVSAN	Vinç siparişi	43,1	2.121,4	2,0%	2.528,0	1,7%	-0,2%
	OZYSR	Ekipman siparişi	172,3	4.843,7	3,6%	5.274,3	3,3%	12,5%
12/07/2024	ALVES	Hidroelektrik santral enerji kablosu satışı	104,8	3.035,7	3,5%	3.974,9	2,6%	18,2%
11/07/2024	ALTNY	Deniz sistemi satışı	386,0	1.184,8	32,6%	1.417,8	27,2%	36,8%

BİST-100 endeksine dahil hisse senetleri için tahmini işlem aralıkları

	Son Fiyat	Destek 3	Destek 2	Destek 1	Pivot	Direnç 1	Direnç 2	Direnç 3
AEFES	264.25	252.67	256.08	260.17	263.58	267.67	271.08	275.17
AGHOL	427.25	413.92	420.08	423.67	429.83	433.42	439.58	443.17
AGROT	21.62	18.80	19.90	20.76	21.86	22.72	23.82	24.68
AKBNK	64.65	61.67	63.08	63.87	65.28	66.07	67.48	68.27
AKFGY	2.41	2.24	2.32	2.37	2.45	2.50	2.58	2.63
AKFYE	24.12	23.26	23.68	23.90	24.32	24.54	24.96	25.18
AKSA	10.65	9.76	10.11	10.38	10.73	11.00	11.35	11.62
AKSEN	43.80	41.29	41.95	42.87	43.53	44.45	45.11	46.03
ALARK	102.90	99.67	100.83	101.87	103.03	104.07	105.23	106.27
ALFAS	69.00	61.15	63.80	66.40	69.05	71.65	74.30	76.90
ARCLK	183.00	172.33	177.67	180.33	185.67	188.33	193.67	196.33
ARDYZ	37.84	34.51	35.73	36.79	38.01	39.07	40.29	41.35
ASELS	62.70	58.27	60.43	61.57	63.73	64.87	67.03	68.17
ASTOR	99.05	90.03	93.02	96.03	99.02	102.03	105.02	108.03
BERA	17.38	16.32	16.63	17.01	17.32	17.70	18.01	18.39
BFREN	827.00	801.17	812.33	819.67	830.83	838.17	849.33	856.67
BIMAS	599.00	567.83	581.67	590.33	604.17	612.83	626.67	635.33
BINHO	428.00	407.75	417.50	422.75	432.50	437.75	447.50	452.75
BRSAN	434.00	417.00	425.50	429.75	438.25	442.50	451.00	455.25
BRYAT	2169.00	2,096.33	2,127.67	2,148.33	2,179.67	2,200.33	2,231.67	2,252.33
BT CIM	178.40	163.10	166.40	172.40	175.70	181.70	185.00	191.00
CANTE	1.90	1.86	1.87	1.89	1.90	1.92	1.93	1.95
COLLA	875.00	831.00	848.00	861.50	878.50	892.00	909.00	922.50
CIMSA	35.26	32.59	33.87	34.57	35.85	36.55	37.83	38.53
CWENE	236.10	218.73	227.37	231.73	240.37	244.73	253.37	257.73
DOAS	242.50	235.73	238.97	240.73	243.97	245.73	248.97	250.73
DOHOL	17.30	16.34	16.63	16.97	17.26	17.60	17.89	18.23
ECILC	56.75	52.98	54.72	55.73	57.47	58.48	60.22	61.23
ECZYT	226.20	211.40	218.60	222.40	229.60	233.40	240.60	244.40
EGEEN	12420.00	11,570.00	11,985.00	12,202.50	12,617.50	12,835.00	13,250.00	13,467.50
EKGYO	12.19	11.60	11.86	12.02	12.28	12.44	12.70	12.86
ENERY	193.00	187.03	189.27	191.13	193.37	195.23	197.47	199.33
ENJSA	69.55	65.67	66.98	68.27	69.58	70.87	72.18	73.47
ENKAI	46.76	44.53	45.01	45.89	46.37	47.25	47.73	48.61
EREGL	55.60	54.22	54.63	55.12	55.53	56.02	56.43	56.92
EUPWR	100.40	91.43	95.27	97.83	101.67	104.23	108.07	110.63
EUREN	15.69	14.75	15.05	15.37	15.67	15.99	16.29	16.61
FROTO	984.50	956.17	968.83	976.67	989.33	997.17	1,009.83	1,017.67
GARAN	126.20	119.73	121.47	123.83	125.57	127.93	129.67	132.03
GESAN	49.60	45.77	47.39	48.50	50.12	51.23	52.85	53.96
GOLTS	482.75	453.42	467.58	475.17	489.33	496.92	511.08	518.67
GUBRF	163.80	145.47	152.73	158.27	165.53	171.07	178.33	183.87
HALKB	17.89	17.28	17.48	17.68	17.88	18.08	18.28	18.48
HEKTS	12.51	11.99	12.22	12.37	12.60	12.75	12.98	13.13
ISCTR	15.23	14.69	14.96	15.09	15.36	15.49	15.76	15.89
ISGYO	17.43	16.79	16.98	17.21	17.40	17.63	17.82	18.05
ISMEN	37.80	36.21	36.77	37.29	37.85	38.37	38.93	39.45
IZENR	22.88	21.37	21.95	22.41	22.99	23.45	24.03	24.49
KAYSE	26.80	25.66	26.20	26.50	27.04	27.34	27.88	28.18
KCAER	47.38	45.53	46.45	46.91	47.83	48.29	49.21	49.67

BİST-100 endeksine dahil hisse senetleri için tahmini işlem aralıkları

	Son Fiyat	Destek 3	Destek 2	Destek 1	Pivot	Direnç 1	Direnç 2	Direnç 3
KCHOL	217.80	211.27	214.53	216.17	219.43	221.07	224.33	225.97
KLSE	47.54	41.94	43.98	45.76	47.80	49.58	51.62	53.40
KONTR	59.05	49.05	51.05	55.05	57.05	61.05	63.05	67.05
KONYA	7900.00	7,337.50	7,590.00	7,745.00	7,997.50	8,152.50	8,405.00	8,560.00
KOZAA	61.45	58.70	59.75	60.60	61.65	62.50	63.55	64.40
KOZAL	23.44	22.20	22.60	23.02	23.42	23.84	24.24	24.66
KRDMD	29.94	29.02	29.42	29.68	30.08	30.34	30.74	31.00
KTLEV	44.72	39.01	40.79	42.75	44.53	46.49	48.27	50.23
LMKDC	25.98	22.09	23.05	24.51	25.47	26.93	27.89	29.35
MAVI	111.80	102.70	106.80	109.30	113.40	115.90	120.00	122.50
MGROS	546.00	523.17	532.33	539.17	548.33	555.17	564.33	571.17
MIATK	62.10	52.35	55.80	58.95	62.40	65.55	69.00	72.15
OBAMS	36.38	34.30	35.18	35.78	36.66	37.26	38.14	38.74
ODAS	8.37	8.04	8.20	8.29	8.45	8.54	8.70	8.79
OTKAR	592.00	572.67	582.33	587.17	596.83	601.67	611.33	616.17
OYAKC	78.35	73.65	75.85	77.10	79.30	80.55	82.75	84.00
PEKGY	6.08	5.84	5.96	6.02	6.14	6.20	6.32	6.38
PETKM	25.98	25.06	25.26	25.62	25.82	26.18	26.38	26.74
PGSUS	229.00	220.00	223.60	226.30	229.90	232.60	236.20	238.90
QUAGR	3.21	3.11	3.15	3.18	3.22	3.25	3.29	3.32
REEDR	37.38	31.43	33.37	35.37	37.31	39.31	41.25	43.25
SAHOL	103.70	97.47	100.23	101.97	104.73	106.47	109.23	110.97
SASA	44.62	43.12	43.78	44.20	44.86	45.28	45.94	46.36
SDTTR	295.25	264.33	276.42	285.83	297.92	307.33	319.42	328.83
SISE	47.06	45.68	46.34	46.70	47.36	47.72	48.38	48.74
SKBNK	4.36	4.19	4.25	4.30	4.36	4.41	4.47	4.52
SMRTG	53.95	44.77	47.28	50.62	53.13	56.47	58.98	62.32
SOKM	62.70	60.82	61.63	62.17	62.98	63.52	64.33	64.87
TABGD	188.80	180.03	184.27	186.53	190.77	193.03	197.27	199.53
TAVHL	269.25	256.92	261.58	265.42	270.08	273.92	278.58	282.42
TCELL	105.60	100.43	102.07	103.83	105.47	107.23	108.87	110.63
THYAO	294.00	286.25	290.00	292.00	295.75	297.75	301.50	303.50
TKFEN	57.15	54.50	55.55	56.35	57.40	58.20	59.25	60.05
TKNSA	30.50	28.94	29.66	30.08	30.80	31.22	31.94	32.36
TMSN	138.00	130.00	133.80	135.90	139.70	141.80	145.60	147.70
TOASO	273.75	256.33	264.42	269.08	277.17	281.83	289.92	294.58
TSKB	12.73	12.25	12.38	12.56	12.69	12.87	13.00	13.18
TTKOM	48.00	46.45	47.23	47.61	48.39	48.77	49.55	49.93
TTRAK	788.00	752.50	770.00	779.00	796.50	805.50	823.00	832.00
TUKAS	8.64	7.73	7.99	8.32	8.58	8.91	9.17	9.50
TUPRS	162.50	159.47	160.83	161.67	163.03	163.87	165.23	166.07
TURSG	59.80	53.95	56.80	58.30	61.15	62.65	65.50	67.00
ULKER	166.10	157.50	161.50	163.80	167.80	170.10	174.10	176.40
VAKBN	21.90	21.01	21.29	21.59	21.87	22.17	22.45	22.75
VESBE	20.92	20.25	20.49	20.71	20.95	21.17	21.41	21.63
VESTL	72.90	68.43	70.37	71.63	73.57	74.83	76.77	78.03
YEOTK	215.20	190.10	199.40	207.30	216.60	224.50	233.80	241.70
YKBNK	30.18	29.11	29.53	29.85	30.27	30.59	31.01	31.33
YYLGD	11.99	11.64	11.80	11.90	12.06	12.16	12.32	12.42
ZOREN	5.56	5.32	5.44	5.50	5.62	5.68	5.80	5.86

Dip Zirve Analizi (BİST-50 endeksine dahil hisse senetleri için)

Hisse Senedi	Son Fiyat (TL)	52 hafta		Yılbaşından beri		Dipten uzaklık		Zirveye yakınlık		Dipten uzaklık sıralaması		Zirveye yakınlık sıralaması	
		En düşük	En Yüksek	En düşük	En Yüksek	52 hafta	YBB	52 hafta	YBB	52 hafta	YBB	52 hafta	YBB
AEFES	264.25	86.61	304.75	120.82	304.75	%205	%119	%15	%15	47.00	48.00	27.00	26.00
AKBNK	64.65	25.49	70.75	33.41	70.75	%154	%94	%9	%9	42.00	43.00	38.00	37.00
ALARK	102.90	84.11	144.22	88.97	144.22	%22	%16	%40	%40	10.00	10.00	16.00	11.00
ARCLK	183.00	121.90	196.10	124.60	196.10	%50	%47	%7	%7	23.00	28.00	42.00	41.00
ASELS	62.70	34.83	67.30	45.14	67.30	%80	%39	%7	%7	34.00	22.00	41.00	40.00
ASTOR	99.05	83.25	151.40	89.60	135.90	%19	%11	%53	%37	7.00	7.00	11.00	13.00
BIMAS	599.00	210.78	631.00	288.76	631.00	%184	%107	%5	%5	46.00	46.00	45.00	44.00
BRSAN	434.00	303.70	1044.70	420.25	784.00	%43	%3	%141	%81	19.00	1.00	4.00	4.00
CWENE	236.10	195.10	421.90	195.10	375.00	%21	%21	%79	%59	9.00	11.00	8.00	6.00
DOAS	242.50	200.70	371.78	213.76	371.78	%21	%13	%53	%53	8.00	8.00	10.00	7.00
DOHOL	17.30	10.33	17.77	11.07	17.77	%67	%56	%3	%3	29.00	32.00	48.00	48.00
EGEEN	12,420.00	5940.66	18307.76	9795.24	18307.76	%109	%27	%47	%47	39.00	18.00	13.00	8.00
EKGYO	12.19	6.28	12.53	6.88	12.53	%94	%77	%3	%3	37.00	40.00	47.00	47.00
ENJSA	69.55	41.22	71.75	42.85	71.75	%69	%62	%3	%3	30.00	33.00	46.00	46.00
ENKAI	46.76	28.07	47.02	31.37	47.02	%67	%49	%1	%1	28.00	30.00	49.00	49.00
EREGL	55.60	35.86	60.25	37.76	60.25	%55	%47	%8	%8	26.00	29.00	40.00	39.00
EUPWR	100.40	91.80	258.00	91.80	208.50	%9	%9	%157	%108	4.00	6.00	2.00	1.00
FROTO	984.50	702.14	1249.00	707.45	1249.00	%40	%39	%27	%27	16.00	23.00	22.00	19.00
GARAN	126.20	40.30	138.30	52.60	138.30	%213	%140	%10	%10	48.00	49.00	36.00	35.00
GESAN	49.60	46.48	116.50	46.48	91.35	%7	%7	%135	%84	1.00	3.00	5.00	3.00
GUBRF	163.80	130.50	405.00	130.50	221.50	%26	%26	%147	%35	12.00	16.00	3.00	15.00
HALKB	17.89	11.34	20.24	11.53	20.24	%58	%55	%13	%13	27.00	31.00	33.00	31.00
HEKTS	12.51	11.57	32.98	11.57	23.44	%8	%8	%164	%87	3.00	5.00	1.00	2.00
ISCTR	15.23	5.79	17.77	8.65	17.77	%163	%76	%17	%17	44.00	39.00	26.00	24.00
KCHOL	217.80	123.16	270.75	133.37	270.75	%77	%63	%24	%24	33.00	34.00	24.00	22.00
KONTR	59.05	47.08	108.64	47.08	97.34	%25	%25	%84	%65	11.00	15.00	6.00	5.00
KOZAL	23.44	18.52	33.92	19.06	25.88	%27	%23	%45	%10	13.00	13.00	15.00	34.00
KRDMD	29.94	21.02	33.88	21.02	33.88	%42	%42	%13	%13	18.00	25.00	32.00	30.00
MGROS	546.00	285.30	584.00	324.85	584.00	%91	%68	%7	%7	36.00	37.00	44.00	43.00
MIATK	62.10	13.75	84.40	32.08	84.40	%352	%94	%36	%36	50.00	44.00	19.00	14.00
ODAS	8.37	7.43	14.47	7.87	11.06	%13	%6	%73	%32	5.00	2.00	9.00	16.00
OYAKC	78.35	51.45	88.90	54.25	81.50	%52	%44	%13	%4	24.00	27.00	31.00	45.00
PETKM	25.98	16.96	26.02	18.15	26.02	%53	%43	%0	%0	25.00	26.00	50.00	50.00
PGSUS	229.00	130.53	260.00	132.58	260.00	%75	%73	%14	%14	32.00	38.00	30.00	29.00
SAHOL	103.70	50.39	111.00	56.83	111.00	%106	%82	%7	%7	38.00	41.00	43.00	42.00
SASA	44.62	33.76	66.40	33.76	51.80	%32	%32	%49	%16	15.00	20.00	12.00	25.00
SISE	47.06	43.74	56.67	43.74	55.64	%8	%8	%20	%18	2.00	4.00	25.00	23.00
SMRTG	53.95	47.22	99.20	47.22	76.70	%14	%14	%84	%42	6.00	9.00	7.00	10.00
SOKM	62.70	41.77	72.22	51.05	72.22	%50	%23	%15	%15	22.00	12.00	28.00	27.00
TAVHL	269.25	99.95	294.75	107.00	294.75	%169	%152	%9	%9	45.00	50.00	37.00	36.00
TECELL	105.60	46.60	115.30	57.25	115.30	%127	%84	%9	%9	40.00	42.00	39.00	38.00
THYAO	294.00	203.00	332.00	229.70	332.00	%45	%28	%13	%13	20.00	19.00	34.00	32.00
TOASO	273.75	188.79	353.75	196.21	353.75	%45	%40	%29	%29	21.00	24.00	21.00	18.00
TTKOM	48.00	18.82	53.20	24.48	53.20	%155	%96	%11	%11	43.00	45.00	35.00	33.00
TTRAK	788.00	611.39	1082.00	631.99	1082.00	%29	%25	%37	%37	14.00	14.00	17.00	12.00
TUPRS	162.50	88.66	204.10	129.01	204.10	%83	%26	%26	%26	35.00	17.00	23.00	20.00
ULKER	166.10	38.72	188.70	77.35	188.70	%329	%115	%14	%14	49.00	47.00	29.00	28.00
VESTL	72.90	42.54	107.30	44.56	107.30	%71	%64	%47	%47	31.00	36.00	14.00	9.00
YKBNK	30.18	13.30	39.46	18.47	39.46	%127	%63	%31	%31	41.00	35.00	20.00	17.00
ZOREN	5.56	3.92	7.57	4.16	6.94	%42	%34	%36	%25	17.00	21.00	18.00	21.00

YBB: Yılbaşından bugüne

Yatırım Merkezlerimiz

Genel Müdürlük

Nispetiye Cad. B-3 Blok Kat: 9 Akmerkez Etiler - İSTANBUL

0 212 355 46 46

Adana	Cemal Paşa Mah. Gazipaşa Bul. Cemal Uğurlu Apt. Kat: 1 D: 4	(0 322) 457 77 55
Akatlar İrtibat Bürosu	Akat Mahallesi Meydan Caddesi B Blok No: 16 D: 8 (Eski No D: 10) Beşiktaş	(0 212) 355 46 46
Ankara	Remzi Oğuz Arık Mah. Tunalı Hilmi Cad. Yaprak Apt. No: 94 Kat: 2 D: 9 Kavaklıdere Çankaya	(0 312) 435 18 36
Ankara - Çukurambar İrtibat Bürosu	Kızılırmak Mah.Ufuk Üniversitesi Cad. Next Level Loft Ofis No: 4/65 Kat: 24 Söğütözü Çankaya	(0 312) 909 87 70
Antalya	Şirinyalı Mah. İsmet Gökşen Cad. Özden Apt. No:82/6 Muratpaşa	(0 242) 248 45 20
Bakırköy	İstanbul Cad. Bakırköy İş Merkezi No: 6 Kat: 4 D: 14 Bakırköy	(0 212) 570 52 59
Bodrum İrtibat Bürosu	Konacık Mahallesi, Atatürk Bulvarı, Arbor-Abdullah Ünal Çabuk İş Merkezi No: 285/1-A6 Bodrum	(0 212) 355 46 46
Bursa	Konak Mah. Banş (120) Sokak , Ofis Artı Binası, Dış kapı No:3 Daire:33 Nilüfer-BURSA	(0 224) 225 64 10
Çankaya İrtibat Bürosu	Çankaya Mahallesi Cinnah Caddesi Cinnah Apartmanı No: 55 D: 7-8 Çankaya / ANKARA	(0 212) 355 46 46
Denizli	Urban İş Merkezi 2. Ticari Yol Daire 26 Kat: 6 Bayramyeri	(0 258) 265 87 85
Erenköy	Bağdat Cad. Çubukçu Apt. No: 333 Kat: 2 D: 4 Kadıköy	(0 216) 348 82 82
Gaziantep	İncilipinar Mah. Gazimuhtarpaşa Bul. Kepkepzade Park İş Merkezi B Blok No: 18 Kat: 1 D: 5	(0 342) 232 35 35
Girne	Ziya Rızıkı Cad. Şehit Necati Gürkaya Sok. Kat: 1 D: 1 Gime - KKTC	(0 392) 815 14 55-0533 889 15 51
İzmir	Kültür Mahallesi, Cumhuriyet Bulvarı No:137 Cumhuriyet Apt. K:5 D:12 Konak - İzmir	(0 232) 445 01 61
İzmir Karşıyaka Şube	Yalı Mahallesi Ahmet Kemal Baysak Bulvarı No:42 D:11	(0 232) 241 19 24
İzmir İrtibat Bürosu	Şehit Nevres Bulvarı Eczacıbaşı Apartmanı No: 7 Kat: 2 Daire: 5 Pasaport Alsancak - Konak	(0 232) 241 24 50
İzmit	Hürriyet Cad. Kaya İşhanı No: 39/5 İzmit	(0 262) 323 11 33
İzmit İrtibat Bürosu	Ömerağa Mah. Alemdar Cad. İ. Kolaylı Apt. No: 8 Kat: 2 İzmit	(0 262) 260 01 01
Karadeniz Ereğli	Bağlık Mahallesi Karanfil Sokak No:16/A Karadeniz Ereğli - Zonguldak	(0 372) 316 40 50
Kartal	Üsküdar Cad. Cevat Kayacan Apt. No: 26 Kat: 4 D: 8 Kartal	(0 216) 306 22 71-306 22 06
Kayseri	Hunat Mah. Nuh Mehmet Baldöktü Sok. Gürcüoğlu Plaza No: 5 K: 3 D: 11 Melikgazi	(0 352) 221 08 68-222 82 51
Marmaris İrtibat Bürosu	Kemeraltı Mah. Orgeneral Mustafa Muğlalı Cad. Güven Apt. No: 22 D: 2 Marmaris	(0 252) 321 08 00
Merkez Şube	Akat Mahallesi Meydan Caddesi B Blok No: 16 D: 7 (Eski No D: 9) Beşiktaş	(0 212) 355 46 46
Mersin	İnönü Mah. 1401 Sok. No:32 Pozcu Evo Kat:2 No:10-11 Yenişehir Mersin	(0 324) 238 11 89
Trabzon İrtibat Bürosu	Kemerkaya Mahallesi Halkevi Cad. Mandıralı İş Merkezi No: 4 Daire: 4 Ortahisar	(0 462) 432 24 50

Uyarı Notu

Bu raporda yer alan yatırım bilgi, yorum ve tavsiyeleri, yorum ve tavsiyede bulunanların kişisel görüşlerine dayanmakta olup finansal bilgi ve genel yatırım tavsiyesi kapsamında hazırlanmıştır ve hiçbir şekilde yatırım danışmanlığı kapsamında değildir. Yatırım danışmanlığı hizmeti; yetkili kuruluşlar tarafından kişilerin risk ve getiri tercihleri dikkate alınarak kişiye özel sunulmaktadır. Burada yer alan yorum ve tavsiyeler ise genel niteliktedir. Bu tavsiyeler, mali durumunuz ile risk ve getiri tercihlerinize uygun olmayabilir. Bu nedenle, sadece burada yer alan bilgilere dayanarak yatırım kararı verilmesi beklentilerinize uygun sonuçlar doğurmayabilir.

Yatırım Danışmanlığı hizmeti talep edilmesi halinde; yatırımcının Tacirler Yatırım Menkul Değerler A.Ş. ile Yatırım Danışmanlığı sözleşmesi imzalamış olması, Yerindelik Testi'ni tamamlamış ve risk grubunun belirlemiş olması zorunludur.

Bu raporda yer alan her türlü bilgi, yorum ve tavsiye uygunluk testi ile tespit edilecek risk grubunuz ve getiri beklentiniz ile uyumlu olmayabilir. Dolayısıyla, uygunluk testi neticesinde risk grubunuz tespit edilmeden sadece burada yer alan bilgilere dayanılarak yatırım kararı verilmesi amaç, bilgi ve tecrübenize uygun sonuçlar doğurmayabilir.

Bu rapor herhangi bir sürede belirli bir getirinin sağlanacağına dair bir taahhüt içermemekte olup, zaman içerisinde piyasa koşullarında meydana gelen değişiklikler nedeniyle yorum ve tavsiyelerde değişiklikler söz konusu olabilir. Bu raporda bahsedilen yatırım araçlarının fiyatları ve değerleri yatırımcıların menfaatlerine aykırı olarak hareket edebilir ve netice itibarıyla yatırımcılar anaparalarını kaybetme riski ile karşı karşıya kalabilirler. Bu raporda yer alan geçmiş performans verileri gelecekte elde edilecek sonuçların bir garantisi olarak kabul edilemez.

Bu raporda yer alan tüm bilgiler ve görüşler yatırımcıları bilgilendirmek amacıyla, Tacirler Yatırım Menkul Değerler A.Ş. tarafından güncel ve güvenilir kaynaklardan temin edilmiş olmakla beraber, Tacirler Yatırım Menkul Değerler A.Ş. söz konusu bilgilerin doğru ve tam olduğunu taahhüt etmemektedir. Raporlardaki yorumlardan, bilgilerin tam veya doğru olmaması ve/veya güncellenme nedeniyle doğabilecek maddi ve manevi zararlardan Tacirler Yatırım Menkul Değerler A.Ş. ve çalışanları sorumlu tutulamaz.

Bu rapor, sadece gönderildiği kişilerin kullanımı içindir. Bu raporun tümü veya bir kısmı Tacirler Yatırım Menkul Değerler A.Ş.'nin yazılı izni olmadan çoğaltılamaz, yayınlanamaz veya üçüncü kişilere gösterilemez, ticari amaçla kullanılamaz. Aksi halde, Tacirler Yatırım Menkul Değerler A.Ş. uğramış olduğu bütün zarar ve ziyanı talep etme hakkını saklı tutar.