

## Güne Başlarken

Günaydın. Fed'den Eylül ayında faiz indirimi beklentilerini bozmayan PCE verileri sonrasında küresel piyasaların yeni haftaya moralli bir başlangıç yaptığını takip ediyoruz. Haftanın son işlem gününü yükselişle tamamlayan Wall Street'te bu sabah saatlerinde vadeli pozitif seyrederken, Avrupa'da ise cuma günü alıcılı seyir yeni hafta başlangıcında vadeli tarafta da etkisini sürdürüyor. Asya'da da genel olarak alımlar mevcut. Haftanın son işlem gününü 10.891 puandan tamamlayan BIST- 100 endeksinde 10.870 seviyesinden geçen 22 günlük hareketli ortalama kısa vade destek konumunda yer alıyor. 50 günlük hareketli ortalamanın geçtiği 10.655 seviyesi ise ikinci önemli destek olarak ön plana çıkıyor. Yukarı yönlü hareketlerde ise 11.000 / 11.100 direnç bölgesi izlenecek. Yeni haftaya veri akışı açısından sakin başlıyoruz. Bugün yurt içi ve yurt dışı ajanda da önemli bir veri yer almazken, haftanın devamında ise dışarıda Fed toplantısı, küresel PMI verileri ve ABD istihdam & ücret artışları verileri öne çıkıyor. TCMB Başkan Yardımcısı Cevdet Akçay'ın şu anda faiz indirim döngüsünün değerlendirilmediğine ilişkin cuma günü gelen yorumları sonrasında gözler 8 Ağustos 2024 tarihinde gerçekleşecek olan TCMB 3. Çeyrek Enflasyon Raporu sunumuna çevrildi. Türkiye 5 yıl vadeli CDS primleri haftaya 260 baz puandan başlıyor.

## Ekonomik Takvim

- 16.00 | **ABD** | Dallas Fed Kişisel Tüketim Giderleri (Haziran) |
- 17.30 | **ABD** | Dallas Fed İmalat İşletme Endeksi (Temmuz) |

## PİYASALAR

Yurtiçi	Kapanış	1 gün (%)	1 hafta (%)
BIST 100	10.891,42	0,18	-2,37
BIST 30	11.829,48	0,25	-2,80
BIST 50	9.612,55	0,14	-2,53
BIST Tüm	12.408,52	0,16	-1,80
BIST Banka	15.066,67	0,42	-6,70
BIST Ulaştırma	35.002,40	0,47	-4,31
BIST Sınai	14.772,73	0,29	-0,28

## Yurtdışı Endeksler

Son	1 gün (%)	1 hafta (%)	
Nasdaq	17.357,88	1,0%	-3,6%
Dax	18.417,55	0,7%	0,1%
Cac 40	7.517,68	1,2%	-1,4%
FTSE 100	8.285,71	1,2%	1,6%
Nikkei 225	38.634,00	2,6%	-3,0%

## Hazine Tahvilleri

Son	Günlük D. (%)	YBB D. (%)	
TR 10 Yıllık Tahvil	24,14	-0,25	3,29
GER 10 Yıllık Tahvil	2,41	-0,66	19,76
ABD 10 Yıllık Tahvil	4,18	-0,43	7,76
ITA 10 Yıllık Tahvil	3,76	-0,50	0,37
FR 10 Yıllık Tahvil	3,11	-0,38	22,62
UK 10 Yıllık Tahvil	4,06	-0,56	14,83

## Döviz

Son	Günlük D. (%)	YBB D. (%)	
USDTRY	32,99	0,12	11,92
EURTRY	35,81	0,00	9,36
GBPTRY	42,51	0,22	13,02
BRENT (\$)	80,68	1,18	4,97
XAUUSD (\$)	2392,63	0,23	15,98
XAGUSD (\$)	28,05	0,45	17,89
COPPER (\$)	4,12	0,20	6,51
XPTUSD (\$)	946,08	0,68	

## GÜNLÜK TEKNİK ANALİZ BAZLI HİSSE ÖNERİLERİ

Hisse	ALIM Aralığı	SATIM Aralığı (TP)	Zarar KES (SL)
TUPRS	162.90 - 164.40	167.70 - 170.50	161.00
EKGYO	12.36 - 12.47	12.72 - 12.93	12.23
ASTOR	98.00 - 98.90	100.90 - 102.50	96.90
BINHO	441.00 - 445.30	454.00 - 461.50	436.30

## HAFTALIK TEKNİK ANALİZ BAZLI HİSSE ÖNERİLERİ

Hisse	ALIM Aralığı	SATIM Aralığı (TP)	Zarar KES (SL)
THYAO	300.50 - 304.00	315.60 - 325.70	294.40
YKBNK	30.24 - 30.60	31.76 - 32.78	29.60
TTKOM	49.55 - 50.15	52.00 - 53.70	48.55
AGHOL	437.00 - 442.30	459.00 - 473.60	428.20

## Şirket ve Sektör Haberleri

- CVKMD:** CVK Maden İşletmeleri, yurt dışında yerleşik bir şirket ile "Maden Cevheri Satışı" konusunda anlaşmıştır. Siparişin toplam bedeli yaklaşık 56 milyon TL'dir.
- EREGL:** Moody's, Ereğli'nin "B3" olan kredi notu "B2" ye yükseltti ve not görünümünü "pozitif"ten "durağan"a revize etti.
- FONET:** Şirketin kayıtlı sermaye tavanının 400 milyon TL'den 2.5 milyar TL'ye çıkarılması 26 Temmuz 2024 tarih ve 11130 sayılı Ticaret Sicil Gazetesi'nde ilan edilmiştir.
- GARFA:** Garanti Faktoring, 2Ç24 finansal sonuçlarını 693 milyon TL net kar ile açıkladı. Şirket, bir önceki yılın aynı döneminde 481 milyon TL net kar ile finansal sonuçlarını açıklamıştı.
- İNDES:** ASF Emlak Gayrimenkul AŞ'nin şirket paylarının tamamını satın almak üzere yapılan görüşmeler, 25.07.2024 tarihi itibari ile olumlu sonuçlanmıştır. ASF Emlak Gayrimenkul AŞ'nin 442.251.738 TL şirket değeri üzerinden %100 hissesinin satın alınması konusunda anlaşmaya varılmıştır.
- İNVES:** Investco Holding, 2Ç24 finansal sonuçlarını 5.9 milyar TL net kar ile açıkladı. Şirket, bir önceki yılın aynı döneminde 2.04 milyar TL net kar ile finansal sonuçlarını açıklamıştı.
- KARTN:** Şirketin karton toplam brüt üretim kapasitesinin yaklaşık 1/3 oranındaki kapasiteye sahip 1 Nolu karton üretim hattında (KM1) karton üretim faaliyetinin süresiz olarak durdurulmasına karar verilmiştir.
- KLSYN:** Şirket ile yurtiçi yerleşik bir müşteri arasında müşterinin yurt içinde yürüttüğü projenin hareketli mobilya ihtiyaçlarını karşılamak üzere 35,9 milyon TL tutarında sözleşme imzaladı.
- MIATK:** Şirket ile Milli Savunma Bakanlığı arasında "Çevre Güvenlik Kamera Sistemi Alımı" işi 15,5 milyon TL bedel ile kesinleşen ihale kararına göre şirket uhdesinde kalmış olup, sözleşmeye davet beklenmektedir.
- NUHCM:** Nuh Çimento, OYAKC sermayesinde sahip olduğu 52,8 milyon adet payın 73,18 TL fiyattan satılmasına karar verdi.
- THYAO:** Moody's, Türk Hava Yolları'nın B2 seviyesindeki kredi notunu iki kademe artırarak Ba3 seviyesine yükseltti. Not görünümünü de Pozitif olarak teyit etti.

Yükselenler	Kapanış	Günlük (%)	Haftalık (%)
Kontrolmatik Teknoloji	53,70	9,95	-3,68
Arçelik	190,80	8,53	14,94
T.S.K.B.	12,72	4,52	-2,23
Smart Güneş Enerjisi 1	51,25	4,46	3,74
Eczacıbaşı İlaç	58,00	4,41	-1,28

Düşenler	Kapanış	Günlük (%)	Haftalık (%)
Türkiye Sığorta	63,50	-5,93	-6,75
Kocaeli Çelik	48,80	-4,41	1,46
Mia Teknoloji	61,20	-3,62	-1,77
Migros	561,50	-3,44	-2,35
Göлтаş Çimento	506,50	-2,97	-0,59

BIST 100 Para Girişi	Para Girişi (mnTL)	P.D. Oranı (%)
YKBANK	170,51	0,18%
TUPRS	128,52	0,16%
GARAN	124,61	0,16%
THYAO	90,29	0,16%
EKGYO	85,17	0,11%

BIST 100 Para Çıkışı	Para Çıkışı (mnTL)	P.D. Oranı (%)
MGROS	-124,86	0,26%
TCELL	-101,47	0,13%
MIATK	-78,62	0,12%
ISCTR	-71,76	0,07%
SISE	-36,34	0,06%

## Ekonomi ve Politika Haberleri

### TCMB Başkan Yardımcısı Akçay, para politikasına ilişkin değerlendirmelerde bulundu

Enflasyonda zirve seviyeleri geride bırakmamızı takiben piyasalarda faiz indirim tartışmaları son dönemde derinleşirken, TCMB Başkan Yardımcısı Cevdet Akçay Reuters'a verdiği röportajda şu anda faiz indirim döngüsünün değerlendirilmediğini ve indirimler başladığı zaman da sıkı duruşun korunacağını söyledi. Aylık enflasyonun ana eğiliminde kalıcı bir düşüş gözlenmeden ve yakından takip edilen diğer göstergelerin de buna eşlik ettiğine şahit olunmadan bir faiz indiriminin gündeme gelmeyeceğini belirten Akçay, para politikasında gevşeme döngüsünün değerlendirilmesinin ön koşulunun aylık enflasyonun ana eğiliminde belirgin ve kalıcı bir düşüş olduğunu söyledi. Akçay, merkez bankalarının ihtiyatlı tarafta kalmaya meyilli olduklarını, tedbiri elden bırakmamaya ve temkinli tarafta kalarak hata yapmayı yeğlemekte olduklarını belirterek, bu durumun erken bir faiz indirimi nedeniyle yeniden canlanan enflasyon riski olabileceği gibi aşırı veya gereksiz yere uzatılmış bir sıkılaştırma sürecinin sert bir inişe yol açtığı bir durum da olabileceğini kaydetti. Temmuz ve ağustos aylarında yıllık enflasyondaki düşüşün hızlanacak olması ile birlikte faiz indirim tartışmalarının gelecek dönemde de gündemde olmasını bekliyoruz.

- TCMB'den yılın geri kalanında ek artırım beklememekle birlikte, gelecek ilk faiz değişikliğinin indirim yolunda olmasını bekliyoruz. İç talepte beklediğimiz yavaşlamanın oluşması ve aylık enflasyon gerçekleştirmelerinin %2'nin altında kalıcı bir düşüş sergilemesi durumunda TCMB'nin bu yıl eylül ayında faiz indirimlerine başlaması açısından manevra alanı oluşacağını değerlendiriyoruz. Söz konusu manevra alanının kullanılması durumunda bunun bir gevşemeden ziyade efektif sıkılaştırmanın önüne geçmek ve gerileyen enflasyon ortamında faizleri bu çerçevede "ayarlamak" minvalinde olacağını değerlendiriyoruz.
- Ancak TCMB'nin geçmiş dönemdeki kredibilite kaybını göz önüne aldığımızda, mevcuttaki "yeniden güven inşa etme" süreci çerçevesinde erken olarak nitelendirilebilecek bir indirimden imtina edebileceği ve açılacak olan manevra alanını değerlendirmek yerine faizleri yılın ilerleyen dönemlerinde de mevcut seviyesinde tutabileceği riskini de göz önünde bulunduruyoruz.
- 8 Ağustos 2024 tarihinde gerçekleşecek olan TCMB 2024 – 3. Çeyrek Enflasyon Raporu sunumu Banka'nın beklentileri açısından piyasaya ışık tutacak. Merkez Bankası'nın enflasyon hedeflerinde bir revizyona gidip gitmeyeceğinin yanı sıra, Başkan'ın piyasalara vereceği mesajlar ve sunumun ardından düzenlenecek olan soru-cevap kısmı önemli olacak.

### Bu haftanın öne çıkan gelişmeleri

Yeni haftaya veri akışı açısından sakin başlıyoruz. Bugün içeride önemli bir veri bulunmazken, haftanın geri kalanında ise ekonomik güven endeksi, dış ticaret istatistikleri, temmuz PMI ve haftalık TCMB verileri takip edilecek. Bunların yanı sıra yine hafta içerisinde İTO tarafından açıklanacak olan temmuz ayı İstanbul enflasyon verileri, 5 Ağustos Pazartesi günü açıklanacak olan TÜİK enflasyon verileri öncesinde yakından izlenecek. Temmuz ayında TÜFE'nin aylık %2,8 oranında artış göstereceğini tahmin ediyoruz. Beklentimize paralel bir gerçekleşme yıllık TÜFE'yi %71,6 seviyesinden %61,1 seviyesine indirecek. Yurt dışı veri akışı da bugün sakin geçecek. Hafta genelinde ise Almanya ve Euro Bölgesi'nden gelecek olan 2Ç24 büyüme verileri, temmuz PMI verileri, ABD tarım dışı istihdam & ücret artışları ve Fed ve İngiltere Merkez Bankası toplantı kararları öne çıkıyor. Fed'in temmuz ayında faizlerde değişikliğe gitmesi beklenmezken, Bloomberg anketi İngiltere Merkez Bankası'nın 25 baz puanlık bir indirim ihtimalini ön plana çıkarıyor. **29 Temmuz – 2 Ağustos haftasına ilişkin detaylı ekonomik veri takvimimizi [linkte](#) bulabilirsiniz.**

## Model Portföy

Şirket Adı	Hisse Kodu	Son Fiyat (TL)	12A Hedef Fiyat (TL)	Güncel Getiri (%)	Getiri Potansiyeli (%)	Ekleme Tarihi
Desa	DESA	₺25,60	İnceleniyor	130%	İnceleniyor	06-Haz-23
Migros	MGROS	₺561,50	₺616,00	214%	10%	06-Haz-23
Türk Hava Yolları	THYAO	₺301,50	₺428,00	83%	42%	06-Haz-23
Tüpraş	TUPRS	₺163,40	₺208,10	149%	27%	06-Haz-23
Lider Faktoring	LIDFA	₺8,66	₺15,57	12%	80%	20-Kas-23
Coca Cola	CCOLA	₺890,50	₺977,00	123%	10%	27-Kas-23
MLP Sağlık	MPARK	₺379,00	₺385,00	45%	2%	10-May-24

M.P. Kuruluşundan Bugüne Getirisi (%)	202%
M.P. Kuruluşundan Bugüne BIST-100 Getirisi (%)	103%
M.P. Kuruluşundan Bugüne BIST-100 Endeksine Görece Getirisi (%)	49%
2024 Yılı Model Portföy Getirisi (%)	53%
2024 Yılı BIST-100 Getirisi (%)	46%
2024 Yılı M.P. BIST-100 Endeksine Görece Getirisi (%)	5%

\*Model Porföy: M.P

Model Portföy Ağırlık

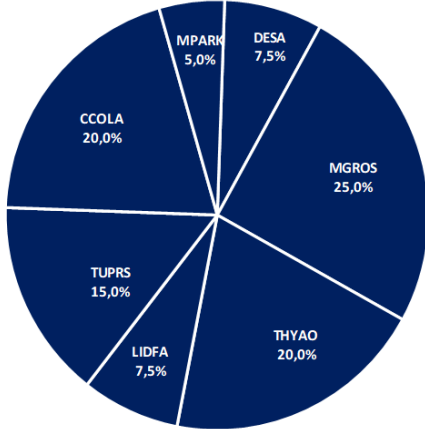

Model Portföy / BIST 100 Performans

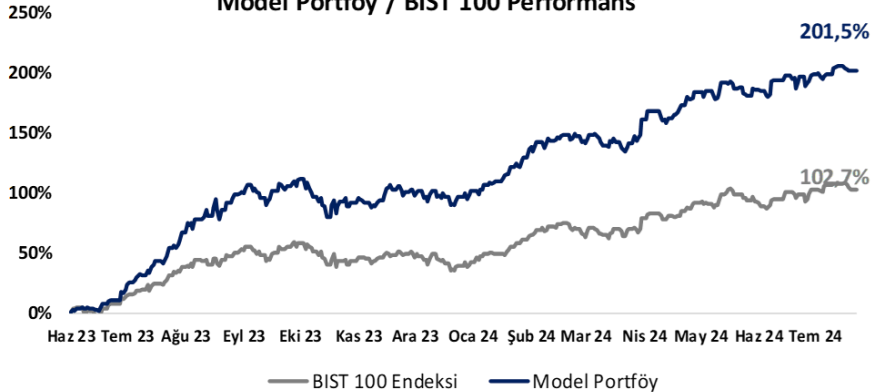

## BIST 100 Teknik Analiz

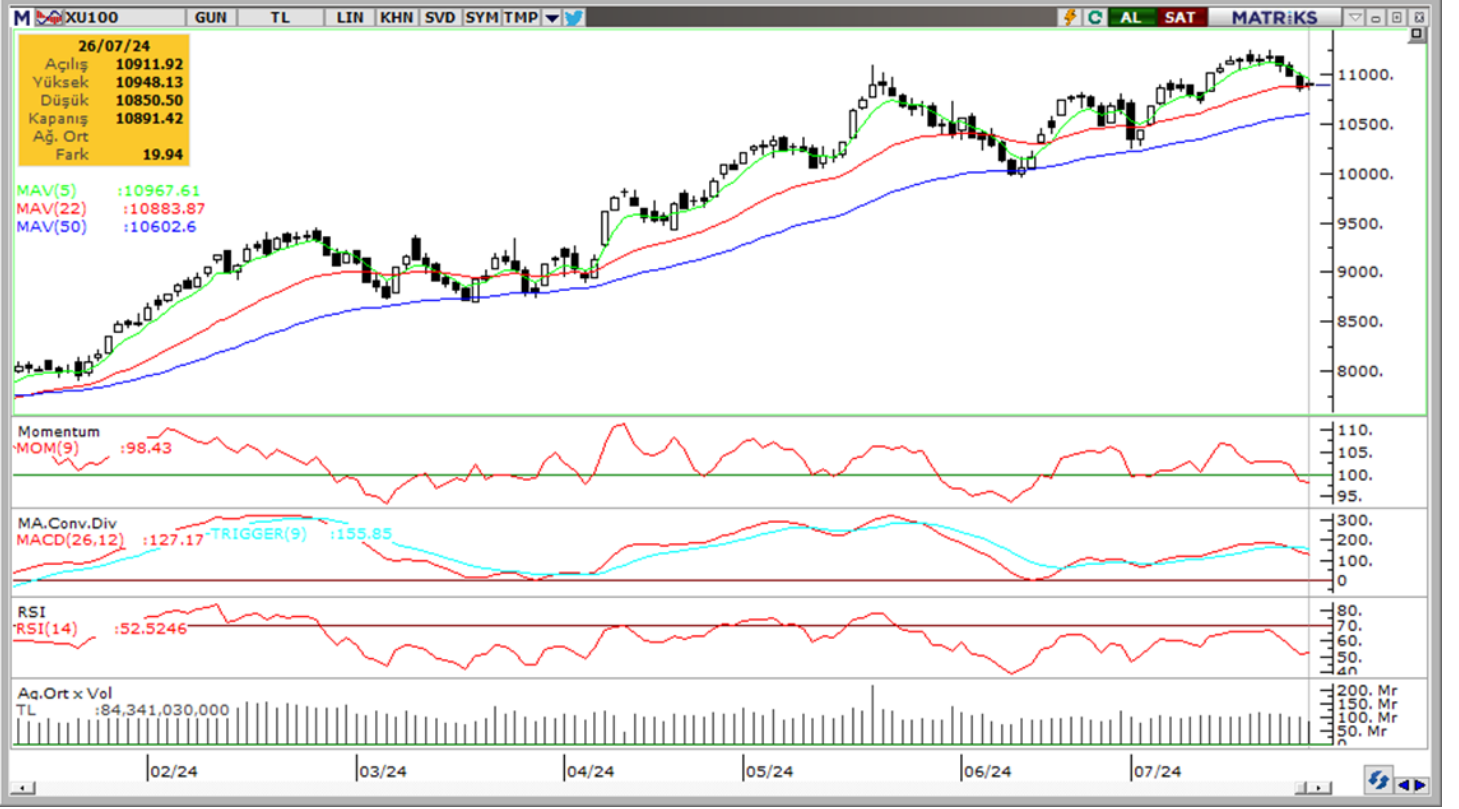

Vade	Üssel H.O.	H.O. Kesişim	Trend Yönü	Trendin Gücü	En son	5 gün önce	20 gün önce
Kısa	5 günlük	5-22	Yukarı	Zayıflayan yükseliş	10,968	11,102	10,729
Orta	22 günlük	22-50	Yukarı	Kuvvetlenen yükseliş	10,884	10,823	10,552
Uzun	50 günlük	50-200	Yukarı	Kuvvetlenen yükseliş	10,603	10,515	10,296

BIST-100	Destek 3	Destek 2	Destek 1	Kapanış	Pivot	Direnç 1	Direnç 2	Direnç 3
	10,580	10,600	10,740	10,891	10,897	11,000	11,120	11,250

## İndikatör Yorum

**Momentum (trendin ivmesini gösterir):** 100 eşik değeri altında gevşeme devam ediyor. Negatif.

**MACD (orta vadeli trend göstergesi):** MACD (26,12) sat sinyali verdi. Negatif.

**RSI (trendin gücünü gösterir):** RSI aşırı alım bölgesinin altında. Nötr.

**Hareketli Ortalamalar:** BIST 100 endeksi 5g ve 10g ho altında, 22g ho'da tutundu. Nötr.

## VIOP 30 Teknik Analiz



Ağustos ayı VIOP 30 endeks kontratı, geçtiğimiz işlem gününde 12.218 puan seviyesinden günlük kapanış gerçekleştirdi. Bugün yukarı yönlü hareketlerde ilk olarak 12.360 ve ardından 12.480 puan seviyelerini takip edeceğiz. Aşağı yönlü olası hareketlerde 12.120 puan seviyesi ilk destek noktamızı oluştururken, ana desteğimiz 12.000 puan seviyesi.

VIOP30	Destek 3	Destek 2	Destek 1	Kapanış	Direnç 1	Direnç 2	Direnç 3
	11.870	12.000	12.120	12.218	12.360	12.480	12.600

## Günlük İşlemler

Alan	Net Adet	%	Maliyet	Toplam	Satan	Net Adet	%	Maliyet	Toplam	Kurum	T.Adet	%	Maliyet	Net
BANK-OF-AMERI	2,422	17	12259.912	33,732	TEB YATIRIM	6,150	44	12226.651	17,638	YAPI KREDI YAT.	36,806	14	12223.193	622
A1 CAPITAL MEN	2,153	15	12234.089	8,751	DENİZ YATIRIM	2,569	18	12251.466	12,167	BANK-OF-AMERIC	33,732	13	12223.519	2,422
INFO YATIRIM M	1,818	13	12218.068	17,476	GARANTI BBVA	2,194	16	12213.654	5,454	IS YATIRIM	28,379	11	12222.051	101
TACIRLER YAT.	1,269	9	12265.973	5,847	AK YATIRIM	1,308	9	12247.557	15,328	TEB YATIRIM	17,638	7	12225.384	-6,150
HALK YATIRIM	916	7	12231.240	3,224	UNLU MENKUL	824	6	12239.211	2,556	INFO YATIRIM M	17,476	7	12224.445	1,818
DiGER	5,533	39		0	DiGER	1,066	8		0	DiGER	123,133	48		0

## Kümülatif İşlemler

Alan	Net Adet	%	Maliyet	Toplam	Satan	Net Adet	%	Maliyet	Toplam	Kurum	T.Adet	%	Maliyet	Net
YAPI KREDI YAT	48,903	31	12413.856	1,305,6	BANK-OF-AMERI	48,699	31	12203.620	1,088,9	YAPI KREDI YAT.	1,305,633	15	12502.181	48,903
TEB YATIRIM	28,318	18	13041.713	605,296	IS YATIRIM	35,597	23	12324.279	1,227,3	IS YATIRIM	1,227,357	14	12493.557	-35,59
QNB FINANS YA	13,029	8	12569.511	233,761	GARANTI BBVA	25,128	16	12691.590	185,808	BANK-OF-AMERIC	1,088,985	13	12507.858	-48,69
VAKIF YAT.	11,985	8	12276.204	210,805	AK YATIRIM	19,560	13	12591.218	492,848	TEB YATIRIM	605,296	7	12468.758	28,318
TACIRLER YAT.	10,132	7	12389.838	157,178	HSBC YATIRIM	11,738	8	12261.264	113,080	INFO YATIRIM M	528,952	6	12507.009	-52
DiGER	43,495	28		0	DiGER	15,129	10		0	DiGER	3,828,790	45		0

Kaynak: Matriks / Tacirler Yatırım

## FX Teknik Analiz

### USD/TRY

Haftanın son işlem gününde GoÜ para birimlerinde alış ağırlıklı bir seyir ön plana çıkarken, Türk lirası ise dolar karşısında %0,2'lik değer kazanımını ile üst sıralarda yer aldı. USDTRY günü 32,95 seviyesinde tamamlarken, Türkiye 5 yıllık CDS primi ise 263,26 baz puandan 260 baz puana geriledi. TL'de yakın vadede nominal değer kayıplarının söz konusu olabileceği ve kurda 33 – 35 bandının ön planda olabileceğine ilişkin görüşümüzü korumaktayız.



### EUR/USD

Önemli hareketli ortalamaların üzerinde kalmaya devam eden paritede 1,08 üzerinde tutunma çabası sürüyor. Teknik görünüm, bugün itibariyle 1,08 – 1,0820 bandında kümelenen 50, 100 ve 200 günlük ortalamaların üzerinde kaldığı müddetçe paritenin yakın vadede 1,08 – 1,10 aralığında seyredebileceğini işaret ediyor. 1,10 öncesinde 1,0875, 1,0915, 1,0950 ve 1,0980 dirençleri bulunurken, 1,08 öncesinde ise 1,0850 ve 1,0820 destekleri yer alıyor. 1,08 altında ise 1,0760 ve 1,0726 destekleri yer alıyor.



### XAU/USD

Haftanın son işlem gününde yükseliş kanalının alt sınırından ve 50 günlük hareketli ortalamadan gelen tepki alımları ile yönünü yukarı çeviren ons altın, bu sabah saatlerinde 24.00\$ direncini test ediyor. Altında, kanal sınırının ve 50 günlük ortalamasının geçtiği 2.360\$ seviyesi kısa vadeli destek konumunda. Günlük kapanış bazında 2.360\$ üzerindeki hareketin sürmesi durumunda mevcut seviyelerin alım fırsatı sunması beklenebilir. Yukarıda 2.400\$, 3.415\$ ve 2.430\$ dirençleri, aşağıda ise 2.387\$, 2.378\$ ve 2.370\$ destekleri bulunuyor.



### XAG/USD

Kanal sınırında işlem görmeye devam eden gümüş fiyatlarında kısa vadeli yön açısından kanal içerisindeki hareketin korunup korunmadığı belirleyici olacak. Bugün itibariyle kanal sınırına denk gelen 27,60\$ seviyesi kısa vadeli destek konumunda. 27,60\$ seviyesi altında bir günlük kapanış düşüş eğiliminin hızlanmasına ve 27,40\$, 27\$ ve 26,64\$ desteklerinin gündeme gelmesine yol açabilecekken, gümüşün 27,60\$ üzerinde tutunması durumunda ise 28\$, 28,30\$ ve 28,55\$ dirençleri ön plana çıkacak.



## Pay Alım Satım ve Son İki Haftalık Yeni İş İlişkileri

Alıcı	Satıcı	Şirket	Türü	# lot	İşlem Fiyatı (TL)	İşlem sonrası sermaye içindeki payı
ALARK		ALARK	Geri Alım	96.250	103,88	1.57%
ADGYO		ADGYO	Geri Alım	600.000	34,98	1.92%
GEDİK		GEDİK	Geri Alım	228.576	14,50	1.85%

## YENİ İŞ İLİŞKİLERİ (Son İki Hafta)

Tarih	Şirket	İş Tanımı	Toplam Sözleşme Tutarı (mn TL)	2023 Ciro (mn TL)	2023 Ciro (%)	Son 12 Ay Ciro (mn TL)	Son 12 ay Ciro (%)	Açıklama Tarihinden Bugüne Getiri (%)
25/07/2024	VBTYZ	Yazılım satışı	277,2	2.134,6	13,0%	1.542,7	18,0%	0,0%
	ALKLC	Perakende sipariş anlaşması	27,8	1.856,9	1,5%	2.445,6	1,1%	0,0%
24/07/2024	EFORC	Petrokok satışı	397,2	5.964,8	6,7%	6.924,0	5,7%	0,7%
23/07/2024	HKTM	AB destekli Ar-Ge projesi	179,5	608,3	29,5%	701,1	25,6%	-2,5%
22/07/2024	MANAS	Yurtdışı ihale	24,3	275,4	8,8%	314,6	7,7%	7,6%
	MARBL	Mermer tedarik sözleşmesi	16,3	1.655,6	1,0%	1.906,9	0,9%	-3,4%
	KBORU	Yurtiçi ve yurtdışında altyapı boru sistemi satışı	159,8	2.046,9	7,8%	2.990,7	5,3%	7,8%
	KLSYN	Mobilya satışı	30,0	1.335,2	2,2%	1.386,5	2,2%	1,1%
19/07/2024	PNLSN	Yurtiçi sipariş	60,8	2.651,6	2,3%	2.792,1	2,2%	-0,8%
18/07/2024	EFORC	Linyit kömür satışı	54,4	5.964,8	0,9%	6.924,0	0,8%	47,2%
16/07/2024	BVSAN	Vinç siparişi	43,1	2.121,4	2,0%	2.528,0	1,7%	-0,2%
	OZYSR	Ekipman siparişi	172,3	4.843,7	3,6%	5.274,3	3,3%	12,5%
12/07/2024	ALVES	Hidroelektrik santral enerji kablosu satışı	104,8	3.035,7	3,5%	3.974,9	2,6%	18,2%
11/07/2024	ALTNY	Deniz sistemi satışı	386,0	1.184,8	32,6%	1.417,8	27,2%	36,8%



## BİST-100 endeksine dahil hisse senetleri için tahmini işlem aralıkları

	Son Fiyat	Destek 3	Destek 2	Destek 1	Pivot	Direnç 1	Direnç 2	Direnç 3
<b>AEFES</b>	<b>267.25</b>	<b>250.25</b>	<b>257.75</b>	<b>262.50</b>	<b>270.00</b>	<b>274.75</b>	<b>282.25</b>	<b>287.00</b>
AGHOL	438.50	417.92	423.83	431.17	437.08	444.42	450.33	457.67
<b>AGROT</b>	<b>21.90</b>	<b>19.80</b>	<b>20.70</b>	<b>21.30</b>	<b>22.20</b>	<b>22.80</b>	<b>23.70</b>	<b>24.30</b>
AKBNK	65.65	63.35	64.15	64.90	65.70	66.45	67.25	68.00
<b>AKFGY</b>	<b>2.54</b>	<b>2.44</b>	<b>2.48</b>	<b>2.51</b>	<b>2.55</b>	<b>2.58</b>	<b>2.62</b>	<b>2.65</b>
AKFYE	24.40	23.83	24.07	24.23	24.47	24.63	24.87	25.03
<b>AKSA</b>	<b>10.50</b>	<b>9.87</b>	<b>10.13</b>	<b>10.32</b>	<b>10.58</b>	<b>10.77</b>	<b>11.03</b>	<b>11.22</b>
AKSEN	43.60	41.72	42.28	42.94	43.50	44.16	44.72	45.38
<b>ALARK</b>	<b>103.60</b>	<b>99.53</b>	<b>101.27</b>	<b>102.43</b>	<b>104.17</b>	<b>105.33</b>	<b>107.07</b>	<b>108.23</b>
ALFAS	68.55	64.27	65.18	66.87	67.78	69.47	70.38	72.07
<b>ARCLK</b>	<b>190.80</b>	<b>162.97</b>	<b>169.53</b>	<b>180.17</b>	<b>186.73</b>	<b>197.37</b>	<b>203.93</b>	<b>214.57</b>
ARDYZ	38.36	36.42	37.24	37.80	38.62	39.18	40.00	40.56
<b>ASELS</b>	<b>64.60</b>	<b>62.62</b>	<b>63.33</b>	<b>63.97</b>	<b>64.68</b>	<b>65.32</b>	<b>66.03</b>	<b>66.67</b>
ASTOR	98.30	94.35	95.70	97.00	98.35	99.65	101.00	102.30
<b>BERA</b>	<b>17.18</b>	<b>16.62</b>	<b>16.88</b>	<b>17.03</b>	<b>17.29</b>	<b>17.44</b>	<b>17.70</b>	<b>17.85</b>
BFREN	837.50	813.00	823.50	830.50	841.00	848.00	858.50	865.50
<b>BIMAS</b>	<b>612.50</b>	<b>601.83</b>	<b>606.17</b>	<b>609.33</b>	<b>613.67</b>	<b>616.83</b>	<b>621.17</b>	<b>624.33</b>
BINHO	442.50	401.67	415.33	428.92	442.58	456.17	469.83	483.42
<b>BRSAN</b>	<b>448.50</b>	<b>425.67</b>	<b>436.33</b>	<b>442.42</b>	<b>453.08</b>	<b>459.17</b>	<b>469.83</b>	<b>475.92</b>
BRYAT	2221.00	2,102.00	2,157.00	2,189.00	2,244.00	2,276.00	2,331.00	2,363.00
<b>BTCIM</b>	<b>171.80</b>	<b>165.30</b>	<b>167.00</b>	<b>169.40</b>	<b>171.10</b>	<b>173.50</b>	<b>175.20</b>	<b>177.60</b>
CANTE	1.93	1.85	1.88	1.91	1.94	1.97	2.00	2.03
<b>CCOLA</b>	<b>890.50</b>	<b>865.17</b>	<b>873.83</b>	<b>882.17</b>	<b>890.83</b>	<b>899.17</b>	<b>907.83</b>	<b>916.17</b>
CIMSA	36.74	34.51	34.95	35.85	36.29	37.19	37.63	38.53
<b>CWENE</b>	<b>243.40</b>	<b>228.10</b>	<b>235.10</b>	<b>239.25</b>	<b>246.25</b>	<b>250.40</b>	<b>257.40</b>	<b>261.55</b>
DOAS	246.20	239.47	242.33	244.27	247.13	249.07	251.93	253.87
<b>DOHOL</b>	<b>17.21</b>	<b>16.51</b>	<b>16.76</b>	<b>16.98</b>	<b>17.23</b>	<b>17.45</b>	<b>17.70</b>	<b>17.92</b>
ECILC	58.00	53.62	54.63	56.32	57.33	59.02	60.03	61.72
<b>ECZYT</b>	<b>234.90</b>	<b>226.40</b>	<b>228.30</b>	<b>231.60</b>	<b>233.50</b>	<b>236.80</b>	<b>238.70</b>	<b>242.00</b>
EGEEN	13060.00	12,343.33	12,701.67	12,880.83	13,239.17	13,418.33	13,776.67	13,955.83
<b>EKGYO</b>	<b>12.40</b>	<b>11.52</b>	<b>11.71</b>	<b>12.06</b>	<b>12.25</b>	<b>12.60</b>	<b>12.79</b>	<b>13.14</b>
ENERY	194.10	187.27	188.63	191.37	192.73	195.47	196.83	199.57
<b>ENJSA</b>	<b>70.70</b>	<b>67.98</b>	<b>68.67</b>	<b>69.68</b>	<b>70.37</b>	<b>71.38</b>	<b>72.07</b>	<b>73.08</b>
ENKAI	45.74	43.47	44.43	45.09	46.05	46.71	47.67	48.33
<b>EREGL</b>	<b>56.25</b>	<b>55.17</b>	<b>55.68</b>	<b>55.97</b>	<b>56.48</b>	<b>56.77</b>	<b>57.28</b>	<b>57.57</b>
EUPWR	101.80	93.65	96.20	99.00	101.55	104.35	106.90	109.70
<b>EUREN</b>	<b>15.60</b>	<b>14.77</b>	<b>14.99</b>	<b>15.29</b>	<b>15.51</b>	<b>15.81</b>	<b>16.03</b>	<b>16.33</b>
FROTO	1002.00	975.17	985.33	993.67	1,003.83	1,012.17	1,022.33	1,030.67
<b>GARAN</b>	<b>124.80</b>	<b>119.43</b>	<b>121.27</b>	<b>123.03</b>	<b>124.87</b>	<b>126.63</b>	<b>128.47</b>	<b>130.23</b>
GESAN	50.30	46.43	47.69	48.99	50.25	51.55	52.81	54.11
<b>GOLTS</b>	<b>506.50</b>	<b>477.83</b>	<b>492.17</b>	<b>499.33</b>	<b>513.67</b>	<b>520.83</b>	<b>535.17</b>	<b>542.33</b>
GUBRF	164.30	147.93	155.57	159.93	167.57	171.93	179.57	183.93
<b>HALKB</b>	<b>18.27</b>	<b>17.64</b>	<b>17.85</b>	<b>18.06</b>	<b>18.27</b>	<b>18.48</b>	<b>18.69</b>	<b>18.90</b>
HEKTS	12.83	12.47	12.62	12.73	12.88	12.99	13.14	13.25
<b>ISCTR</b>	<b>15.50</b>	<b>14.99</b>	<b>15.23</b>	<b>15.36</b>	<b>15.60</b>	<b>15.73</b>	<b>15.97</b>	<b>16.10</b>
ISGYO	17.66	16.98	17.21	17.43	17.66	17.88	18.11	18.33
<b>ISMEN</b>	<b>38.26</b>	<b>36.31</b>	<b>37.17</b>	<b>37.71</b>	<b>38.57</b>	<b>39.11</b>	<b>39.97</b>	<b>40.51</b>
IZENR	23.14	21.92	22.38	22.76	23.22	23.60	24.06	24.44
<b>KAYSE</b>	<b>27.12</b>	<b>26.41</b>	<b>26.69</b>	<b>26.91</b>	<b>27.19</b>	<b>27.41</b>	<b>27.69</b>	<b>27.91</b>
KCAER	48.80	44.67	46.73	47.77	49.83	50.87	52.93	53.97

## BİST-100 endeksine dahil hisse senetleri için tahmini işlem aralıkları

	Son Fiyat	Destek 3	Destek 2	Destek 1	Pivot	Direnç 1	Direnç 2	Direnç 3
<b>KCHOL</b>	<b>222.00</b>	<b>214.33</b>	<b>216.27</b>	<b>219.13</b>	<b>221.07</b>	<b>223.93</b>	<b>225.87</b>	<b>228.73</b>
KLSE	47.16	45.45	46.25	46.71	47.51	47.97	48.77	49.23
<b>KONTR</b>	<b>53.70</b>	<b>44.53</b>	<b>46.37</b>	<b>50.03</b>	<b>51.87</b>	<b>55.53</b>	<b>57.37</b>	<b>61.03</b>
KONYA	8320.00	7,900.83	8,081.67	8,200.83	8,381.67	8,500.83	8,681.67	8,800.83
<b>KOZAA</b>	<b>61.90</b>	<b>59.38</b>	<b>60.17</b>	<b>61.03</b>	<b>61.82</b>	<b>62.68</b>	<b>63.47</b>	<b>64.33</b>
KOZAL	23.28	22.55	22.85	23.07	23.37	23.59	23.89	24.11
<b>KRDMD</b>	<b>30.56</b>	<b>29.57</b>	<b>29.91</b>	<b>30.23</b>	<b>30.57</b>	<b>30.89</b>	<b>31.23</b>	<b>31.55</b>
KTLEV	43.02	41.68	42.18	42.60	43.10	43.52	44.02	44.44
<b>LMKDC</b>	<b>24.28</b>	<b>23.51</b>	<b>23.81</b>	<b>24.05</b>	<b>24.35</b>	<b>24.59</b>	<b>24.89</b>	<b>25.13</b>
MAVI	115.60	110.23	112.87	114.23	116.87	118.23	120.87	122.23
<b>MGROS</b>	<b>561.50</b>	<b>525.67</b>	<b>541.83</b>	<b>551.67</b>	<b>567.83</b>	<b>577.67</b>	<b>593.83</b>	<b>603.67</b>
MIATK	61.20	55.52	58.03	59.62	62.13	63.72	66.23	67.82
<b>OBAMS</b>	<b>36.56</b>	<b>35.29</b>	<b>35.69</b>	<b>36.13</b>	<b>36.53</b>	<b>36.97</b>	<b>37.37</b>	<b>37.81</b>
ODAS	8.63	8.30	8.40	8.52	8.62	8.74	8.84	8.96
<b>OTKAR</b>	<b>601.00</b>	<b>584.17</b>	<b>590.33</b>	<b>595.67</b>	<b>601.83</b>	<b>607.17</b>	<b>613.33</b>	<b>618.67</b>
OYAKC	79.00	72.33	73.67	76.33	77.67	80.33	81.67	84.33
<b>PEKGY</b>	<b>6.28</b>	<b>6.12</b>	<b>6.17</b>	<b>6.23</b>	<b>6.28</b>	<b>6.34</b>	<b>6.39</b>	<b>6.45</b>
PETKM	25.78	24.83	25.03	25.41	25.61	25.99	26.19	26.57
<b>PGSUS</b>	<b>234.70</b>	<b>227.37</b>	<b>229.43</b>	<b>232.07</b>	<b>234.13</b>	<b>236.77</b>	<b>238.83</b>	<b>241.47</b>
QUAGR	3.26	3.13	3.17	3.22	3.26	3.31	3.35	3.40
<b>REEDR</b>	<b>36.08</b>	<b>33.40</b>	<b>34.32</b>	<b>35.20</b>	<b>36.12</b>	<b>37.00</b>	<b>37.92</b>	<b>38.80</b>
SAHOL	105.70	100.93	102.57	104.13	105.77	107.33	108.97	110.53
<b>SASA</b>	<b>45.70</b>	<b>44.05</b>	<b>44.67</b>	<b>45.19</b>	<b>45.81</b>	<b>46.33</b>	<b>46.95</b>	<b>47.47</b>
SDTTR	282.00	257.17	263.83	272.92	279.58	288.67	295.33	304.42
<b>SISE</b>	<b>48.22</b>	<b>47.55</b>	<b>47.85</b>	<b>48.03</b>	<b>48.33</b>	<b>48.51</b>	<b>48.81</b>	<b>48.99</b>
SKBNK	4.35	4.10	4.16	4.26	4.32	4.42	4.48	4.58
<b>SMRTG</b>	<b>51.25</b>	<b>45.50</b>	<b>47.09</b>	<b>49.17</b>	<b>50.76</b>	<b>52.84</b>	<b>54.43</b>	<b>56.51</b>
SOKM	63.55	62.10	62.45	63.00	63.35	63.90	64.25	64.80
<b>TABGD</b>	<b>195.50</b>	<b>180.50</b>	<b>186.50</b>	<b>191.00</b>	<b>197.00</b>	<b>201.50</b>	<b>207.50</b>	<b>212.00</b>
TAVHL	275.00	267.42	270.33	272.67	275.58	277.92	280.83	283.17
<b>TCELL</b>	<b>106.30</b>	<b>101.23</b>	<b>103.77</b>	<b>105.03</b>	<b>107.57</b>	<b>108.83</b>	<b>111.37</b>	<b>112.63</b>
THYAO	301.50	297.17	298.83	300.17	301.83	303.17	304.83	306.17
<b>TKFEN</b>	<b>57.65</b>	<b>53.97</b>	<b>54.78</b>	<b>56.22</b>	<b>57.03</b>	<b>58.47</b>	<b>59.28</b>	<b>60.72</b>
TKNSA	31.50	30.62	30.94	31.22	31.54	31.82	32.14	32.42
<b>TMSN</b>	<b>139.50</b>	<b>133.53</b>	<b>135.77</b>	<b>137.63</b>	<b>139.87</b>	<b>141.73</b>	<b>143.97</b>	<b>145.83</b>
TOASO	283.00	274.83	278.17	280.58	283.92	286.33	289.67	292.08
<b>TSKB</b>	<b>12.72</b>	<b>11.87</b>	<b>12.05</b>	<b>12.38</b>	<b>12.56</b>	<b>12.89</b>	<b>13.07</b>	<b>13.40</b>
TTKOM	49.72	48.35	48.81	49.27	49.73	50.19	50.65	51.11
<b>TTRAK</b>	<b>809.00</b>	<b>773.50</b>	<b>785.00</b>	<b>797.00</b>	<b>808.50</b>	<b>820.50</b>	<b>832.00</b>	<b>844.00</b>
TUKAS	8.38	8.10	8.22	8.30	8.42	8.50	8.62	8.70
<b>TUPRS</b>	<b>163.40</b>	<b>159.87</b>	<b>161.13</b>	<b>162.27</b>	<b>163.53</b>	<b>164.67</b>	<b>165.93</b>	<b>167.07</b>
TURSG	63.50	52.55	56.80	60.15	64.40	67.75	72.00	75.35
<b>ULKER</b>	<b>169.30</b>	<b>161.97</b>	<b>165.43</b>	<b>167.37</b>	<b>170.83</b>	<b>172.77</b>	<b>176.23</b>	<b>178.17</b>
VAKBN	22.00	21.13	21.35	21.67	21.89	22.21	22.43	22.75
<b>VESBE</b>	<b>21.28</b>	<b>20.37</b>	<b>20.61</b>	<b>20.95</b>	<b>21.19</b>	<b>21.53</b>	<b>21.77</b>	<b>22.11</b>
VESTL	75.30	68.98	70.87	73.08	74.97	77.18	79.07	81.28
<b>YEOTK</b>	<b>206.60</b>	<b>179.63</b>	<b>187.67</b>	<b>197.13</b>	<b>205.17</b>	<b>214.63</b>	<b>222.67</b>	<b>232.13</b>
YKBNK	30.34	29.13	29.49	29.91	30.27	30.69	31.05	31.47
<b>YYLGD</b>	<b>12.23</b>	<b>11.78</b>	<b>11.88</b>	<b>12.06</b>	<b>12.16</b>	<b>12.34</b>	<b>12.44</b>	<b>12.62</b>
ZOREN	5.66	5.50	5.57	5.61	5.68	5.72	5.79	5.83

## Dip Zirve Analizi (BİST-50 endeksine dahil hisse senetleri için)

Hisse Senedi	Son Fiyat (TL)	52 hafta		Yılbaşından beri		Dipten uzaklık		Zirveye yakınlık		Dipten uzaklık sıralaması		Zirveye yakınlık sıralaması	
		En düşük	En Yüksek	En düşük	En Yüksek	52 hafta	YBB	52 hafta	YBB	52 hafta	YBB	52 hafta	YBB
AEFES	267.25	86.61	304.75	120.82	304.75	%209	%121	%14	%14	47.00	48.00	27.00	25.00
AKBNK	65.65	25.49	70.75	33.41	70.75	%158	%97	%8	%8	42.00	44.00	37.00	36.00
ALARK	103.60	84.11	144.22	88.97	144.22	%23	%16	%39	%39	9.00	11.00	16.00	11.00
ARCLK	190.80	121.90	196.10	124.60	196.10	%57	%53	%3	%3	25.00	30.00	47.00	46.00
ASELS	64.60	34.83	67.30	45.14	67.30	%85	%43	%4	%4	33.00	24.00	42.00	41.00
ASTOR	98.30	83.25	151.40	89.60	135.90	%18	%10	%54	%38	8.00	5.00	10.00	12.00
BIMAS	612.50	202.09	631.00	288.76	631.00	%203	%112	%3	%3	46.00	46.00	45.00	44.00
BRSAN	448.50	301.00	1044.70	420.25	784.00	%49	%7	%133	%75	20.00	1.00	4.00	5.00
CWENE	243.40	195.10	421.90	195.10	375.00	%25	%25	%73	%54	10.00	14.00	8.00	6.00
DOAS	246.20	196.70	371.78	213.76	371.78	%25	%15	%51	%51	11.00	10.00	11.00	7.00
DOHOL	17.21	10.33	17.77	11.07	17.77	%67	%56	%3	%3	29.00	31.00	44.00	43.00
EGEEN	13,060.00	5940.66	18307.76	9795.24	18307.76	%120	%33	%40	%40	39.00	19.00	15.00	10.00
EKGYO	12.40	6.28	12.45	6.88	12.45	%97	%80	%0	%0	36.00	40.00	50.00	49.00
ENJSA	70.70	41.22	71.75	42.85	71.75	%72	%65	%1	%1	30.00	34.00	48.00	47.00
ENKAI	45.74	28.07	47.02	31.37	47.02	%63	%46	%3	%3	28.00	28.00	46.00	45.00
EREGL	56.25	35.86	60.25	37.76	60.25	%57	%49	%7	%7	26.00	29.00	39.00	38.00
EUPWR	101.80	91.80	258.00	91.80	208.50	%11	%11	%153	%105	5.00	8.00	2.00	1.00
FROTO	1,002.00	702.14	1249.00	707.45	1249.00	%43	%42	%25	%25	16.00	22.00	23.00	20.00
GARAN	124.80	39.15	138.30	52.60	138.30	%219	%137	%11	%11	48.00	49.00	32.00	31.00
GESAN	50.30	46.48	116.50	46.48	91.35	%8	%8	%132	%82	1.00	2.00	5.00	3.00
GUBRF	164.30	130.50	405.00	130.50	221.50	%26	%26	%147	%35	13.00	15.00	3.00	14.00
HALKB	18.27	11.34	20.24	11.53	20.24	%61	%58	%11	%11	27.00	32.00	33.00	32.00
HEKTS	12.83	11.57	32.98	11.57	23.44	%11	%11	%157	%83	4.00	7.00	1.00	2.00
ISCTR	15.50	5.76	17.77	8.65	17.77	%169	%79	%15	%15	44.00	39.00	26.00	24.00
KCHOL	222.00	118.44	270.75	133.37	270.75	%87	%66	%22	%22	34.00	35.00	24.00	22.00
KONTR	53.70	47.08	108.64	47.08	97.34	%14	%14	%102	%81	6.00	9.00	6.00	4.00
KOZAL	23.28	18.52	33.92	19.06	25.88	%26	%22	%46	%11	12.00	12.00	12.00	29.00
KRDMD	30.56	21.02	33.88	21.02	33.88	%45	%45	%11	%11	18.00	26.00	31.00	30.00
MGROS	561.50	271.41	584.00	324.85	584.00	%107	%73	%4	%4	37.00	37.00	43.00	42.00
MIATK	61.20	13.75	84.40	32.08	84.40	%345	%91	%38	%38	50.00	43.00	17.00	13.00
ODAS	8.63	7.43	14.47	7.87	11.06	%16	%10	%68	%28	7.00	4.00	9.00	17.00
OYAKC	79.00	51.45	88.90	54.25	79.20	%54	%46	%13	%0	23.00	27.00	29.00	50.00
PETKM	25.78	16.96	26.00	18.15	26.00	%52	%42	%1	%1	22.00	23.00	49.00	48.00
PGSUS	234.70	130.53	260.00	132.58	260.00	%80	%77	%11	%11	32.00	38.00	34.00	33.00
SAHOL	105.70	50.39	111.00	56.83	111.00	%110	%86	%5	%5	38.00	42.00	41.00	40.00
SASA	45.70	33.76	66.40	33.76	51.80	%35	%35	%45	%13	15.00	20.00	13.00	27.00
SISE	48.22	43.74	56.67	43.74	55.64	%10	%10	%18	%15	3.00	6.00	25.00	23.00
SMRTG	51.25	47.22	99.20	47.22	76.70	%9	%9	%94	%50	2.00	3.00	7.00	8.00
SOKM	63.55	41.37	72.22	51.05	72.22	%54	%24	%14	%14	24.00	13.00	28.00	26.00
TAVHL	275.00	99.95	294.75	107.00	294.75	%175	%157	%7	%7	45.00	50.00	38.00	37.00
TECELL	106.30	46.60	115.30	57.25	115.30	%128	%86	%8	%8	40.00	41.00	36.00	35.00
THYAO	301.50	203.00	332.00	229.70	332.00	%49	%31	%10	%10	19.00	18.00	35.00	34.00
TOASO	283.00	188.79	353.75	196.21	353.75	%50	%44	%25	%25	21.00	25.00	21.00	18.00
TTKOM	49.72	18.82	53.20	24.48	53.20	%164	%103	%7	%7	43.00	45.00	40.00	39.00
TTTRAK	809.00	598.09	1082.00	631.99	1082.00	%35	%28	%34	%34	14.00	17.00	19.00	15.00
TUPRS	163.40	86.64	204.10	129.01	204.10	%89	%27	%25	%25	35.00	16.00	22.00	19.00
ULKER	169.30	38.42	188.70	77.35	188.70	%341	%119	%11	%11	49.00	47.00	30.00	28.00
VESTL	75.30	42.54	107.30	44.56	107.30	%77	%69	%42	%42	31.00	36.00	14.00	9.00
YKBNK	30.34	12.96	39.46	18.47	39.46	%134	%64	%30	%30	41.00	33.00	20.00	16.00
ZOREN	5.66	3.92	7.57	4.16	6.94	%44	%36	%34	%23	17.00	21.00	18.00	21.00

YBB: Yılbaşından bugüne

## Yatırım Merkezlerimiz

## Genel Müdürlük

Nispetiye Cad. B-3 Blok Kat: 9 Akmerkez Etiler - İSTANBUL

0 212 355 46 46

Adana	Cemal Paşa Mah. Gazipaşa Bul. Cemal Uğurlu Apt. Kat: 1 D: 4	(0 322) 457 77 55
Akatlar İrtibat Bürosu	Akat Mahallesi Meydan Caddesi B Blok No: 16 D: 8 (Eski No D: 10) Beşiktaş	(0 212) 355 46 46
Ankara	Remzi Oğuz Arık Mah. Tunalı Hilmi Cad. Yaprak Apt. No: 94 Kat: 2 D: 9 Kavaklıdere Çankaya	(0 312) 435 18 36
Ankara - Çukurambar İrtibat Bürosu	Kızılırmak Mah.Ufuk Üniversitesi Cad. Next Level Loft Ofis No: 4/65 Kat: 24 Söğütözü Çankaya	(0 312) 909 87 70
Antalya	Şirinyalı Mah. İsmet Gökşen Cad. Özden Apt. No:82/6 Muratpaşa	(0 242) 248 45 20
Bakırköy	İstanbul Cad. Bakırköy İş Merkezi No: 6 Kat: 4 D: 14 Bakırköy	(0 212) 570 52 59
Bodrum İrtibat Bürosu	Konacık Mahallesi, Atatürk Bulvarı, Arbor-Abdullah Ünal Çabuk İş Merkezi No: 285/1-A6 Bodrum	(0 212) 355 46 46
Bursa	Konak Mah. Banş (120) Sokak , Ofis Artı Binası, Dış kapı No:3 Daire:33 Nilüfer-BURSA	(0 224) 225 64 10
Çankaya İrtibat Bürosu	Çankaya Mahallesi Cinnah Caddesi Cinnah Apartmanı No: 55 D: 7-8 Çankaya / ANKARA	(0 212) 355 46 46
Denizli	Urban İş Merkezi 2. Ticari Yol Daire 26 Kat: 6 Bayramyeri	(0 258) 265 87 85
Erenköy	Bağdat Cad. Çubukçu Apt. No: 333 Kat: 2 D: 4 Kadıköy	(0 216) 348 82 82
Gaziantep	İncilipinar Mah. Gazimuhtarpaşa Bul. Kepkepzade Park İş Merkezi B Blok No: 18 Kat: 1 D: 5	(0 342) 232 35 35
Girne	Ziya Rızıkı Cad. Şehit Necati Gürkaya Sok. Kat: 1 D: 1 Gime - KKTC	(0 392) 815 14 55-0533 889 15 51
İzmir	Kültür Mahallesi, Cumhuriyet Bulvarı No:137 Cumhuriyet Apt. K:5 D:12 Konak - İzmir	(0 232) 445 01 61
İzmir Karşıyaka Şube	Yalı Mahallesi Ahmet Kemal Baysak Bulvarı No:42 D:11	(0 232) 241 19 24
İzmir İrtibat Bürosu	Şehit Nevres Bulvarı Eczacıbaşı Apartmanı No: 7 Kat: 2 Daire: 5 Pasaport Alsancak - Konak	(0 232) 241 24 50
İzmit	Hürriyet Cad. Kaya İşhanı No: 39/5 İzmit	(0 262) 323 11 33
İzmit İrtibat Bürosu	Ömerağa Mah. Alemdar Cad. İ. Kolaylı Apt. No: 8 Kat: 2 İzmit	(0 262) 260 01 01
Karadeniz Ereğli	Bağlık Mahallesi Karanfil Sokak No:16/A Karadeniz Ereğli - Zonguldak	(0 372) 316 40 50
Kartal	Üsküdar Cad. Cevat Kayacan Apt. No: 26 Kat: 4 D: 8 Kartal	(0 216) 306 22 71-306 22 06
Kayseri	Hunat Mah. Nuh Mehmet Baldöktü Sok. Gürcüoğlu Plaza No: 5 K: 3 D: 11 Melikgazi	(0 352) 221 08 68-222 82 51
Marmaris İrtibat Bürosu	Kemeraltı Mah. Orgeneral Mustafa Muğlalı Cad. Güven Apt. No: 22 D: 2 Marmaris	(0 252) 321 08 00
Merkez Şube	Akat Mahallesi Meydan Caddesi B Blok No: 16 D: 7 (Eski No D: 9) Beşiktaş	(0 212) 355 46 46
Mersin	İnönü Mah. 1401 Sok. No:32 Pozcu Evo Kat:2 No:10-11 Yenişehir Mersin	(0 324) 238 11 89
Trabzon İrtibat Bürosu	Kemerakaya Mahallesi Halkevi Cad. Mandıralı İş Merkezi No: 4 Daire: 4 Ortahisar	(0 462) 432 24 50

## Uyarı Notu

Bu raporda yer alan yatırım bilgi, yorum ve tavsiyeleri, yorum ve tavsiyede bulunanların kişisel görüşlerine dayanmakta olup finansal bilgi ve genel yatırım tavsiyesi kapsamında hazırlanmıştır ve hiçbir şekilde yatırım danışmanlığı kapsamında değildir. Yatırım danışmanlığı hizmeti; yetkili kuruluşlar tarafından kişilerin risk ve getiri tercihleri dikkate alınarak kişiye özel sunulmaktadır. Burada yer alan yorum ve tavsiyeler ise genel niteliktedir. Bu tavsiyeler, mali durumunuz ile risk ve getiri tercihlerinize uygun olmayabilir. Bu nedenle, sadece burada yer alan bilgilere dayanarak yatırım kararı verilmesi beklentilerinize uygun sonuçlar doğurmayabilir.

Yatırım Danışmanlığı hizmeti talep edilmesi halinde; yatırımcının Tacirler Yatırım Menkul Değerler A.Ş. ile Yatırım Danışmanlığı sözleşmesi imzalamış olması, Yerindelik Testi'ni tamamlamış ve risk grubunun belirlemiş olması zorunludur.

Bu raporda yer alan her türlü bilgi, yorum ve tavsiye uygunluk testi ile tespit edilecek risk grubunuz ve getiri beklentiniz ile uyumlu olmayabilir. Dolayısıyla, uygunluk testi neticesinde risk grubunuz tespit edilmeden sadece burada yer alan bilgilere dayanılarak yatırım kararı verilmesi amaç, bilgi ve tecrübenize uygun sonuçlar doğurmayabilir.

Bu rapor herhangi bir sürede belirli bir getirinin sağlanacağına dair bir taahhüt içermemekte olup, zaman içerisinde piyasa koşullarında meydana gelen değişiklikler nedeniyle yorum ve tavsiyelerde değişiklikler söz konusu olabilir. Bu raporda bahsedilen yatırım araçlarının fiyatları ve değerleri yatırımcıların menfaatlerine aykırı olarak hareket edebilir ve netice itibarıyla yatırımcılar anaparalarını kaybetme riski ile karşı karşıya kalabilirler. Bu raporda yer alan geçmiş performans verileri gelecekte elde edilecek sonuçların bir garantisi olarak kabul edilemez.

Bu raporda yer alan tüm bilgiler ve görüşler yatırımcıları bilgilendirmek amacıyla, Tacirler Yatırım Menkul Değerler A.Ş. tarafından güncel ve güvenilir kaynaklardan temin edilmiş olmakla beraber, Tacirler Yatırım Menkul Değerler A.Ş. söz konusu bilgilerin doğru ve tam olduğunu taahhüt etmemektedir. Raporlardaki yorumlardan, bilgilerin tam veya doğru olmaması ve/veya güncellenme nedeniyle doğabilecek maddi ve manevi zararlardan Tacirler Yatırım Menkul Değerler A.Ş. ve çalışanları sorumlu tutulamaz.

Bu rapor, sadece gönderildiği kişilerin kullanımı içindir. Bu raporun tümü veya bir kısmı Tacirler Yatırım Menkul Değerler A.Ş.'nin yazılı izni olmadan çoğaltılamaz, yayınlanamaz veya üçüncü kişilere gösterilemez, ticari amaçla kullanılamaz. Aksi halde, Tacirler Yatırım Menkul Değerler A.Ş. uğramış olduğu bütün zarar ve ziyanı talep etme hakkını saklı tutar.