

Güne Başlarken

Günaydın. Küresel risk iştahının genel olarak zayıf olduğu bir güne başlıyoruz. Amerika'da başkanlık seçimlerine doğru ilerlerken bazı anketlerde Trump'ın geride kaldığının görülmesi, ek olarak 2Ç24 bilanço sezonuna dair zayıf beklentiler Wall Street'i zayıflatıyor. Borsa İstanbul'da 11.000 üzerinde tutunma süreci sekizinci gününde de başarılı oldu, ancak momentum kaybı devam ediyor. Bu sabah da BIST'te zayıf bir açılış bekliyoruz. 11.000 / 11.050 destek bandı takip edilebilir. Direnç aralığı ise 11.200 / 11.250 bölgesi. PPK'dan beklediğimiz gibi politika faizinde değişiklik gelmedi, ilerleyen dönem için sıkı duruşun korunacağı mesajları korundu. Bunları özellikle kredibilite açısından olumlu buluyoruz, ancak piyasa etkisi sınırlı kalacaktır. Bugün ajandada Avrupa ve Amerika'da büyüme açısından önemli göstergeler olan PMI verileri öne çıkıyor. Haftanın devamında ise yine ABD'de büyüme ve çekirdek kişisel tüketim harcamaları izlenecek. Türkiye 5 yıllık CDS primleri güne 259 baz puandan başlıyor.

Ekonomik Takvim

- 11.00 | **TR** | AB PMI (Temmuz) | Bek: 46,0
- 14.30 | **TR** | MBA İpotek Başvuruları |
- 16.45 | **ABD** | ABD PMI | Bek: 54,7

PİYASALAR

Yurtiçi	Kapanış	1 gün (%)	1 hafta (%)
BIST 100	11.089,53	-0,74	-0,45
BIST 30	12.055,59	-1,00	-0,32
BIST 50	9.792,43	-0,83	-0,32
BIST Tüm	12.596,28	-0,46	0,06
BIST Banka	15.614,58	-1,92	-3,37
BIST Ulaştırma	35.542,85	-1,30	-1,81
BIST Sınai	14.924,33	-0,14	0,67

Yurtdışı Endeksler

Son	1 gün (%)	1 hafta (%)	
Nasdaq	17.997,35	-0,1%	0,0%
Dax	18.557,70	0,8%	0,7%
Cac 40	7.598,63	-0,3%	0,4%
FTSE 100	8.167,37	-0,4%	0,0%
Nikkei 225	39.144,96	-1,1%	-3,4%

Hazine Tahvilleri

Son	Günlük D. (%)	YBB D. (%)	
TR 10 Yıllık Tahvil	26,71	10,59	14,28
GER 10 Yıllık Tahvil	2,45	-2,08	21,75
ABD 10 Yıllık Tahvil	4,30	-0,05	9,59
ITA 10 Yıllık Tahvil	3,96	-0,40	0,35
FR 10 Yıllık Tahvil	3,21	-0,54	23,40
UK 10 Yıllık Tahvil	4,06	-0,56	14,83

Döviz

Son	Günlük D. (%)	YBB D. (%)	
USDTRY	32,84	-0,07	11,41
EURTRY	35,63	-0,05	8,82
GBPTRY	42,34	-0,28	12,57
BRENT (\$)	80,37	-0,40	4,57
XAUUSD (\$)	2416,16	0,27	17,12
XAGUSD (\$)	29,29	0,17	23,08
COPPER (\$)	4,14	-0,66	7,15
XPTUSD (\$)	946,12	-0,10	

GÜNLÜK TEKNİK ANALİZ BAZLI HİSSE ÖNERİLERİ

Hisse	ALIM Aralığı	SATIM Aralığı (TP)	Zarar KES (SL)
ASELS	64.10 - 64.60	65.90 - 67.00	63.35
BIMAS	613.00 - 618.00	630.50 - 641.00	606.00
DOHOL	17.02 - 17.17	17.50 - 17.80	16.83
VESBE	23.12 - 23.32	23.78 - 24.18	22.86

HAFTALIK TEKNİK ANALİZ BAZLI HİSSE ÖNERİLERİ

Hisse	ALIM Aralığı	SATIM Aralığı (TP)	Zarar KES (SL)
THYAO	314.40 - 318.00	329.30 - 339.80	308.00
AKBNK	68.50 - 69.30	71.75 - 74.00	67.10
TCELL	110.00 - 111.20	115.20 - 119.00	107.70
ENJSA	67.20 - 68.00	70.40 - 72.65	65.85

Şirket ve Sektör Haberleri

- ATLAS:** Atlas Menkul Kıymetler, 2Ç24 finansal sonuçlarını 29 milyon TL net kar ile açıkladı. Açıklanan net kar %22 daraldı.
- AZTEK:** Aztek Teknoloji'nin dağıtımını yaptığı kulaklık ve hoparlör pazarlarıyla ilgili 2024 yılının ilk yarısına dair GFK Türkiye pazar araştırma raporu yayımlandı. Türkiye kulaklık pazarı cirosu %68 büyürken, Aztek Teknoloji'nin pazar payı %56,2 oldu (1Y 2023: %51,7). Hoparlör pazarı cirosu ise %103 büyürken, Aztek Teknoloji'nin pazar payı %63,6 olarak gerçekleşti (1Y 2023: %66,4).
- BANVT:** Banvit, %100 ortaklığı olan Nutrinvestments B.V.'nin tasfiye işlemlerinin tamamlandığını duyurdu.
- DOAS:** Doğu Otomotiv, 2 milyar Türk Lirası'nı aşmayacak şekilde 3 yıl vadeye kadar borçlanma aracı ihraç edilmesine onay alınması için SPK'ya başvurdu.
- KOPOL:** Koza Polyester, %500 oranında bedelsiz sermaye artırımını ile mevcut sermayesini 216 milyon TL'den 1,3 milyar TL'ye yükseltme kararı aldı.
- KRGYO:** Körfez GYO, %400 oranında bedelsiz sermaye artırımını ile mevcut sermayesini 66 milyon TL'den 330 milyon TL'ye yükseltme kararı aldı.
- MGROS:** Migros, bağlı ortaklığı olan Kazakistan'da yerleşik Ramstore'un %100 paylarının TOO Evrazia Almaty şirketine devrine ilişkin 34,5 milyon USD tutarında sözleşme imzaladı.
- MTRYO:** Metro Yatırım Ortaklığı, 2Ç24 finansal sonuçlarını 30 milyon TL net kar ile açıkladı. Açıklanan net kar, bir önceki yılın aynı dönemine göre %20 daraldı.
- SEKUR:** Sekuro Plastik, Yönetim Kurulu kararı neticesinde yapmış olduğu tahsisli sermaye artırımını başvurusunu iptal etme kararı aldı.
- SKBNK:** Moody's, Şekerbank'ın Uzun Vadeli TL ve YP Mevduat notlarını üçer kademe birden artırarak "Caa1"den "B1"e yükseltti ve not görünümünü "Pozitif" olarak belirledi.
- YKBNK:** Yapı Kredi, Almanya'da bankacılık faaliyetlerinde bulunabilmek adına Bankhaus J. Faisst OHG hisselerinin tamamının devralınmasına ilişkin sürecin tamamlandığını duyurdu.

Yükselenler	Kapanış	Günlük (%)	Haftalık (%)
Agrotech Yüksek Tekn	21,90	9,99	37,05
Cw Enerji Mühendislik	251,50	9,92	24,81
Zorlu Enerji	5,88	8,89	6,14
Reeder Teknoloji	36,58	6,34	6,21
Ülker	178,60	4,75	-4,64

Düşenler	Kapanış	Günlük (%)	Haftalık (%)
T. Vakıflar Bankası	22,76	-3,80	-4,05
İş Bankası (C)	16,20	-3,74	-8,06
Emlak G.M.Y.O.	11,60	-3,57	4,13
Tav Havalimanları	270,00	-3,31	-6,01
Mavi Giyim	121,10	-3,20	-11,09

BIST 100 Para Girişi	Para Girişi (mnTL)	P.D. Oranı (%)
THYAO	188,48	0,41%
KCHOL	146,21	0,13%
ZOREN	119,91	0,11%
ASELS	94,08	0,10%
SAHOL	88,52	0,09%

BIST 100 Para Çıkışı	Para Çıkışı (mnTL)	P.D. Oranı (%)
TCELL	-189,20	0,22%
YKBNK	-155,35	0,20%
KOZAL	-142,75	0,15%
ISCTR	-74,39	0,13%
TAVHL	-46,31	0,13%

Ekonomi ve Politika Haberleri

Politika faizi %50'de sabit tutuldu

Para Politikası Kurulu dünkü toplantısı sonucunda, piyasa beklentisi ve kurum beklentimiz paralelinde politika faizini %50 seviyesinde sabit bıraktı. Karar metninde yakın döneme ilişkin göstergelerin yurt içi talebin, halen enflasyonist düzeyde olmakla birlikte, yavaşlamaya devam ettiğini teyit ettiği vurgusu yer alırken, diğer yandan; hizmet enflasyonundaki yüksek seyir ve katılık, enflasyon beklentileri, jeopolitik riskler ve gıda fiyatlarının enflasyonist baskıları canlı tuttuğuna yer verildi. Enflasyona ilişkin değerlendirmede temmuz ayındaki zamlar neticesinde aylık enflasyonun yükseliş göstereceği, ancak söz konusu artışın geçici olacağı ifadesi yer aldı. TCMB'den yılın geri kalanında ek artırım beklememekle birlikte, gelecek ilk faiz değişikliğinin indirim yolunda olmasını bekliyoruz. Temmuz ayı enflasyonunun zamların etkisi ile birlikte önceki aya göre yüksek bir yerde oluşmasını bekliyoruz. Öte yandan yıllık TÜFE'nin ise baz etkisi ile birlikte temmuz ayında %60'a, ağustos ayında ise %50'ye yakınsamasını bekliyoruz. Bu noktada, yıllık enflasyondaki düşüşün büyük ölçüde baz etkisinden kaynaklanacak olması dolayısı ile baz etkisinin ötesinde bir kazanım sağlanıp sağlanmadığı açısından aylık enflasyon gerçekleştirmeleri çok daha önemli olacak. 8 Ağustos 2024 tarihinde gerçekleşecek olan TCMB 2024 – 3. Çeyrek Enflasyon Raporu sunumu Banka'nın beklentileri açısından piyasaya ışık tutacak. **Ayrıntılı rapor için tıklayınız.**

Tüketici güveni yılın en düşük seviyesine indi

Tüketici güven endeksi temmuz ayında aylık %3,1 oranında düşüş kaydederek 75,9 seviyesine geriledi ve Kasım 2023'ten bu yana en düşük düzeyine indi. Ekonomide ikinci yarı itibariyle beklediğimiz soğuma açısından güven endekslerindeki görünümü yakından takip ediyoruz. Öncü göstergelerdeki yavaşlama ekonomik aktivitede durulma sinyalleri üretmeye devam etse de, alt kalemleri incelediğimizde iç talebe ilişkin henüz istenilen ölçüde bir durulmadan bahsedemiyoruz. Temmuz verisinin alt kalemlerini incelediğimizde mevcut dönemde hanenin maddi durumuna ilişkin alt endeks haziran ayında 63,8 seviyesinden 60,4 seviyesine gerilerken, yakından takip ettiğimiz ve iç talebe yönelik önemli göstergelerden biri olan gelecek 12 aylık dönemde dayanıklı tüketim mallarına harcama yapma düşüncesine ilişkin alt endeksin ise temmuz ayında 94 seviyesinden 96,5 seviyesine yükseliş gösterdiği dikkat çekti. Diğer yandan gelecek 12 aylık dönemde hanenin maddi durum beklentisine ilişkin endeks 79,2'den 75,9'a, gelecek 12 aylık dönemde genel ekonomik durum beklentisine ilişkin endeks ise 76,1 seviyesinden 70,8'e indi.

Tüketici Güven Endeksi (MA, 3-aylık HO)

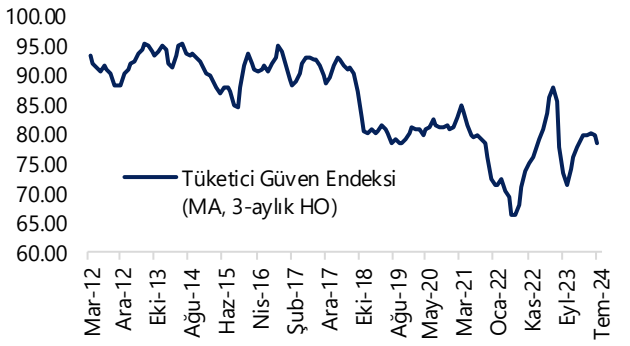

Kaynak: TÜİK, Tacirler Yatırım

Hazine, temmuz ayı iç borçlanma programını tamamladı

Hazine ve Maliye Bakanlığı dün düzenlediği 9 yıl vadeli sabit kuponlu tahvil ihalesinde ROT satışlar dahil piyasalardan toplam 11,1 milyar TL borçlanırken, yine bugün düzenlediği 2 yıl vadeli kira sertifikası doğrudan satışında 12 milyar TL iç borçlanmaya gitti. Dün gerçekleşen ihale ve doğrudan satış ile birlikte temmuz ayı borçlanma programını tamamlayan Hazine, ay içerisinde toplam 170 milyar TL'lik iç borçlanma gerçekleştirdi. İç borçlanma projeksiyonu 174,9 milyar TL idi. Hazine'nin bir sonraki üç aylık (Ağustos-Ekim) iç borçlanma programı 31 Temmuz Çarşamba günü açıklanacak. Bir önceki programda Hazine ağustos ayı için 114,3 milyar TL itfası karşılığında 169,2 milyar TL iç borçlanma öngörüsü paylaşmıştı.

Model Portföy

Şirket Adı	Hisse Kodu	Son Fiyat (TL)	12A Hedef Fiyat (TL)	Güncel Getiri (%)	Getiri Potansiyeli (%)	Ekleme Tarihi
Desa	DESA	₺24,92	İnceleniyor	124%	İnceleniyor	06-Haz-23
Migros	MGROS	₺568,00	₺616,00	217%	8%	06-Haz-23
Türk Hava Yolları	THYAO	₺306,00	₺428,00	86%	40%	06-Haz-23
Tüpraş	TUPRS	₺164,50	₺208,10	151%	27%	06-Haz-23
Lider Faktoring	LIDFA	₺8,74	₺15,57	14%	78%	20-Kas-23
Coca Cola	CCOLA	₺885,00	₺977,00	121%	10%	27-Kas-23
MLP Sağlık	MPARK	₺372,75	₺385,00	43%	3%	10-May-24

M.P. Kuruluşundan Bugüne Getirisi (%)	202%
M.P. Kuruluşundan Bugüne BIST-100 Getirisi (%)	106%
M.P. Kuruluşundan Bugüne BIST-100 Endeksine Görece Getirisi (%)	47%
2024 Yılı Model Portföy Getirisi (%)	54%
2024 Yılı BIST-100 Getirisi (%)	48%
2024 Yılı M.P. BIST-100 Endeksine Görece Getirisi (%)	4%

*Model Portföy: M.P

Model Portföy Ağırlık

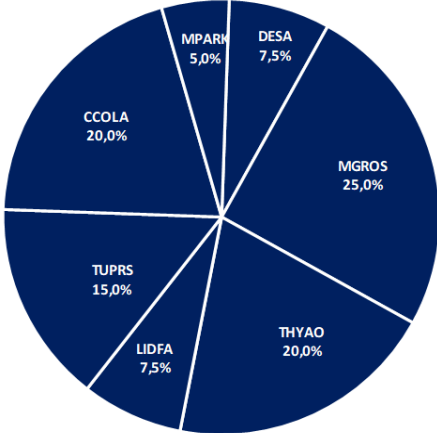

Model Portföy / BIST 100 Performans

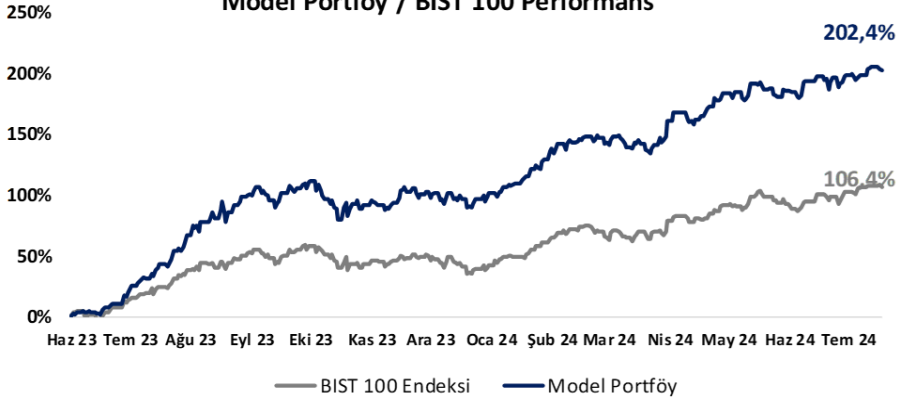

BIST 100 Teknik Analiz

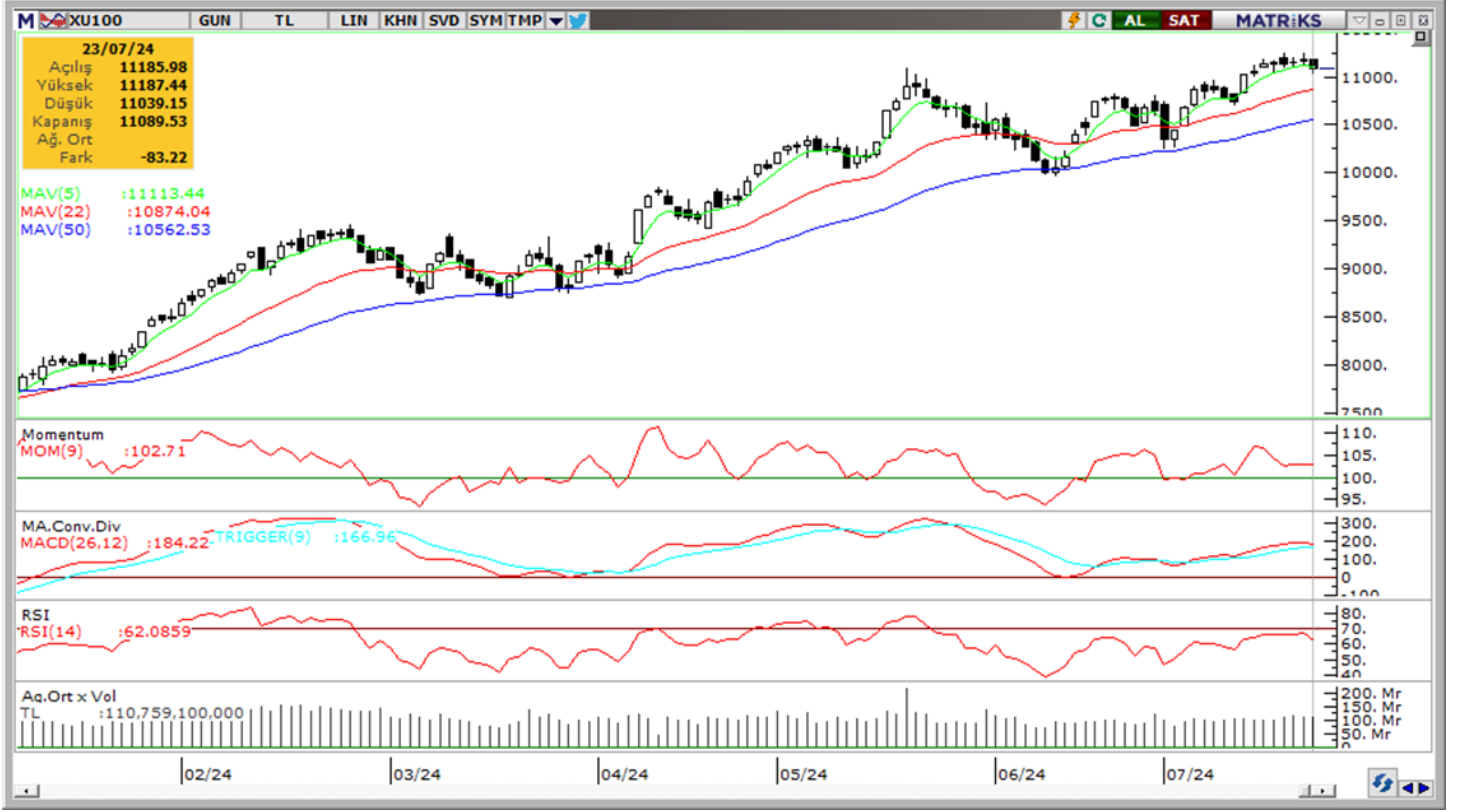

Vade	Üssel H.O.	H.O. Kesişim	Trend Yönü	Trendin Gücü	En son	5 gün önce	20 gün önce
Kısa	5 günlük	5-22	Yukarı	Kuvvetlenen yükseliş	11,113	11,074	10,564
Orta	22 günlük	22-50	Yukarı	Kuvvetlenen yükseliş	10,874	10,791	10,490
Uzun	50 günlük	50-200	Yukarı	Kuvvetlenen yükseliş	10,563	10,489	10,249

BIST-100	Destek 3	Destek 2	Destek 1	Kapanış	Pivot	Direnç 1	Direnç 2	Direnç 3
	10,830	10,960	11,050	11,090	11,105	11,250	11,370	11,500

İndikatör Yorum

Momentum (trendin ivmesini gösterir): 100 eşik değeri üzerinde yatay. Nötr.

MACD (orta vadeli trend göstergesi): MACD (26,12) alım bölgesinde, ancak sıkışma var. Nötr.

RSI (trendin gücünü gösterir): RSI aşırı alım bölgesine giremedi. Nötr.

Hareketli Ortalamalar: BIST 100 endeksi 5g ho altında, 10g ho üzerinde tutundu. Nötr.

VIOP 30 Teknik Analiz



Ağustos ayı VIOP 30 endeks kontratı, geçtiğimiz işlem gününde 12.531 puan seviyesinden günlük kapanış gerçekleştirdi. Bugün yukarı yönlü hareketlerde ilk olarak 12.600 ve ardından 12.650 puan seviyelerini takip edeceğiz. Aşağı yönlü olası hareketlerde 12.460 puan seviyesi ilk destek noktamızı oluştururken, ana desteğimiz 12.350 puan seviyesi.

VIOP30	Destek 3	Destek 2	Destek 1	Kapanış	Direnç 1	Direnç 2	Direnç 3
	12.200	12.350	12.460	12.531	12.600	12.650	12.770

Günlük İşlemler

Alan	Net Adet	%	Maliyet	Toplam	Satan	Net Adet	%	Maliyet	Toplam	Kurum	T.Adet	%	Maliyet	Net
INFO YATIRIM M	3,595	13	12552.748	32,679	GARANTI BBVA	14,267	50	12526.954	17,333	YAPI KREDİ YAT	71,348	16	12557.387	752
TEB YATIRIM	3,548	12	12555.932	18,432	BANK-OF-AMERI	6,972	24	12561.651	58,424	BANK-OF-AMERI	58,424	13	12554.771	-6,972
TACIRLER YAT.	2,853	10	12522.983	11,235	YATIRIM-FINANS	3,275	11	12503.218	8,023	IS YATIRIM	50,154	12	12567.979	308
ZIRAAT YAT.	2,359	8	12516.576	9,165	HALK YATIRIM	1,762	6	12670.370	11,660	INFO YATIRIM M	32,679	8	12559.917	3,595
QNB FINANS YA	2,331	8	12561.471	10,811	MEKSA YATIRIM	1,422	5	12464.724	9,248	TEB YATIRIM	18,432	4	12561.556	3,548
DiĞER	13,984	49		0	DiĞER	972	3		0	DiĞER	203,735	47		0

Kümülatif İşlemler

Alan	Net Adet	%	Maliyet	Toplam	Satan	Net Adet	%	Maliyet	Toplam	Kurum	T.Adet	%	Maliyet	Net
YAPI KREDİ YAT	49,466	35	12421.238	1,171,1	BANK-OF-AMERI	45,572	32	12223.113	969,236	YAPI KREDİ YAT	1,171,1	15	12522.553	49,466
TEB YATIRIM	34,204	24	12889.045	556,54	IS YATIRIM	32,590	23	12302.189	1,108,81	IS YATIRIM	1,108,8	14	12511.305	-32,590
DENİZ YATIRIM	10,500	7	12135.956	238,45	GARANTI BBVA	18,404	13	12832.845	167,908	BANK-OF-AMERI	969,236	13	12531.461	-45,572
TACIRLER YAT.	9,867	7	12392.578	140,47	AK YATIRIM	17,092	12	12630.125	443,898	TEB YATIRIM	556,540	7	12481.776	34,204
GEDİK YATIRIM	8,249	6	11993.895	264,53	HSBC YATIRIM	11,554	8	12261.571	112,142	INFO YATIRIM M	469,023	6	12529.181	-4,721
DiĞER	29,255	21		0	DiĞER	16,318	12		0	DiĞER	3,402,7	44		0

Kaynak: Matriks / Tacirler Yatırım

FX Teknik Analiz

USD/TRY

GoÜ para birimlerinde dün düşüş eğilimi hakimken, Türk lirası dolar karşısında %0,16'lık primle en iyi performans gösteren dördüncü GoÜ para birimi konumunda yer alarak pozitif ayrıştı. USDTRY günü 32,8596 seviyesinden düşütle tamamlarken, Türkiye 5 yıllık CDS primi ise 259,47 baz puandan 258,56 baz puana geriledi. TL'de yakın vadede nominal değer kayıplarının söz konusu olabileceği ve kurda 33 – 35 bandının ön planda olabileceğine ilişkin görüşümüzü korumaktayız.

EUR/USD

Geçtiğimiz hafta yükseliş kanalını aşağı yönlü kırılan paritede kanal kırılması sonrasında yükselişlerin sınırlanabileceği ve 1,08'e doğru geri çekilmelerin ön planda olabileceği görüşümüzü koruyoruz. Teknik göstergelerin ürettikleri sinyaller doğrultusunda paritede kısa vadede 1,08 – 1,10 bandının etkili olabileceği beklentisindeyiz. 100 günlük ortalamadan geçen 1,08 seviyesi kısa vadeli dönemli destek konumunda. 1,08 öncesinde 1,0850 ve 1,0820 destekleri bulunuyor. Yukarıda ise 1,0875, 1,0915, 1,0950 ve 1,0980 seviyeleri direnç konumunda.

XAU/USD

Yükseliş kanalı içerisindeki hareketini koruyan ons altında 50 günlük ortalama ve kalan sınırına denk gelen 2.360\$ seviyesinin önemli bir destek konumunda olduğunu görüyoruz. Teknik göstergelerin işaret ettiği üzere yakın vadede fiyatların bu seviye üzerinde kalmaya devam edeceği beklentisindeyiz. 2.360\$ öncesinde 2.400\$, 2.387,30\$, 2.378\$ ve 2.370\$ destekleri yer alırken, yukarıda 2.415\$, 2.430\$ ve 2.450\$ dirençleri bulunuyor. Ons altındaki düşüşü bir düzeltme olarak okumakla birlikte gelecek döneme ilişkin pozitif beklentimizi korumaktayız.

XAG/USD

Yükseliş kanalı içerisinde hareket etmeye devam eden gümüşte, kanal sınırına ve 100 günlük ortalamaya denk gelen 28,40\$ seviyesi güçlü destek konumunda. Göstergelerin ürettikleri sinyaller doğrultusunda yakın vadede bu seviye üzerindeki hareketin korunmasını bekliyoruz. Teknik göstergeler kısa vadeli satış baskısının bu seviyeye doğru sürebileceğini işaret ediyor, ancak bu destek üzerinde kalınması olası düşüşlerin alım fırsatı sunmasını sağlayabilir. Kısa vadede 28,40\$ (100 GHO) – 30,20\$ (50GHO) bandında bir seyir öngörüyoruz.



Pay Alım Satım ve Son İki Haftalık Yeni İş İlişkileri

Alıcı	Satıcı	Şirket	Türü	# Lot	İşlem Fiyatı (TL)	İşlem sonrası sermaye içindeki payı
GEDİK		GEDİK	Geri Alım	10.114	14,50	1.80%
	İSTANBUL PORTFÖY YÖNETİMİ A.Ş.	BTCIM	Piyasa	1.506.620	-	24.21%

YENİ İŞ İLİŞKİLERİ (Son İki Hafta)

Tarih	Şirket	İş Tanımı	Toplam Sözleşme Tutarı (mn TL)	2023 Ciro (mn TL)	2023 Ciro (%)	Son 12 Ay Ciro (mn TL)	Son 12 ay Ciro (%)	Açıklama Tarihinden Bugüne Getiri (%)
23/07/2024	HKTM	AB destekli Ar-Ge projesi	178,1	608,3	29,3%	701,1	25,4%	0,0%
22/07/2024	MANAS	Yurtdışı ihale	24,1	275,4	8,8%	314,6	7,7%	3,4%
	MARBL	Mermer tedarik sözleşmesi	16,2	1.655,6	1,0%	1.906,9	0,8%	1,1%
	KBORU	Yurtiçi ve yurtdışında altyapı boru sistemi satışı	159,6	2.046,9	7,8%	2.990,7	5,3%	6,7%
	KLSYN	Mobilya satışı	30,0	1.335,2	2,2%	1.386,5	2,2%	0,9%
19/07/2024	PNLSN	Yurtiçi sipariş	60,8	2.651,6	2,3%	2.792,1	2,2%	-2,5%
18/07/2024	EFORC	Linyit kömür satışı	54,0	5.964,8	0,9%	6.924,0	0,8%	33,0%
16/07/2024	BVSAN	Vinç siparişi	42,7	2.121,4	2,0%	2.528,0	1,7%	2,7%
	OZYSR	Ekipman siparişi	171,0	4.843,7	3,5%	5.274,3	3,2%	9,1%
12/07/2024	ALVES	Hidroelektrik santral enerji kablosu satışı	104,0	3.035,7	3,4%	3.974,9	2,6%	13,0%
11/07/2024	ALTNY	Deniz sistemi satışı	382,9	1.184,8	32,3%	1.417,8	27,0%	28,6%
10/07/2024	ASELS	Hava savunma sistemi satışı	665,2	73.592,8	0,9%	85.416,4	0,8%	-1,1%
	ALVES	Bakır tel satışı	136,7	3.035,7	4,5%	3.974,9	3,4%	25,4%
	ONCSM	Kemoterapi hizmet satışı	39,9	240,5	16,6%	269,4	14,8%	-4,1%
	ALFAS	Güneş paneli satışı	344,7	7.733,0	4,5%	8.177,2	4,2%	-1,0%
	YEOTK	GES santrali kurulumu	1.083,2	6.382,3	17,0%	7.769,7	13,9%	7,3%
09/07/2024	PLTUR	Toplu taşımacılık hizmeti satışı	820,6	2.550,2	32,2%	2.622,7	31,3%	19,7%
	BURCE	Bunker satışı	27,9	658,6	4,2%	732,2	3,8%	0,0%

BİST-100 endeksine dahil hisse senetleri için tahmini işlem aralıkları

	Son Fiyat	Destek 3	Destek 2	Destek 1	Pivot	Direnç 1	Direnç 2	Direnç 3
AEFES	284.00	265.83	273.67	278.83	286.67	291.83	299.67	304.83
AGHOL	449.00	427.25	435.00	442.00	449.75	456.75	464.50	471.50
AGROT	21.90	19.13	19.69	20.79	21.35	22.45	23.01	24.11
AKBNK	69.30	63.23	64.97	67.13	68.87	71.03	72.77	74.93
AKFGY	2.53	2.39	2.44	2.48	2.53	2.57	2.62	2.66
AKFYE	24.70	24.11	24.39	24.55	24.83	24.99	25.27	25.43
AKSA	12.38	11.67	11.93	12.15	12.41	12.63	12.89	13.12
AKSEN	42.96	41.73	42.17	42.57	43.01	43.41	43.85	44.25
ALARK	103.60	99.43	100.67	102.13	103.37	104.83	106.07	107.53
ALFAS	67.35	64.27	65.18	66.27	67.18	68.27	69.18	70.27
ARCLK	180.20	169.63	173.47	176.83	180.67	184.03	187.87	191.23
ARDYZ	39.10	35.61	36.69	37.89	38.97	40.17	41.25	42.45
ASELS	64.30	61.55	62.30	63.30	64.05	65.05	65.80	66.80
ASTOR	95.40	91.40	92.70	94.05	95.35	96.70	98.00	99.35
BERA	17.65	16.77	17.19	17.42	17.84	18.07	18.49	18.72
BFREN	867.00	843.33	853.67	860.33	870.67	877.33	887.67	894.33
BIMAS	615.00	596.00	602.00	608.50	614.50	621.00	627.00	633.50
BINHO	452.50	420.75	435.00	443.75	458.00	466.75	481.00	489.75
BRSAN	460.00	427.00	438.00	449.00	460.00	471.00	482.00	493.00
BRYAT	2330.00	2,187.33	2,224.67	2,277.33	2,314.67	2,367.33	2,404.67	2,457.33
BTCIM	166.40	152.97	155.73	161.07	163.83	169.17	171.93	177.27
CANTE	1.93	1.84	1.87	1.90	1.93	1.96	1.99	2.02
CCOLA	885.00	863.17	872.33	878.67	887.83	894.17	903.33	909.67
CIMSA	36.12	34.71	35.25	35.69	36.23	36.67	37.21	37.65
CWENE	251.50	224.50	229.90	240.70	246.10	256.90	262.30	273.10
DOAS	258.00	252.25	255.00	256.50	259.25	260.75	263.50	265.00
DOHOL	17.08	16.44	16.65	16.87	17.08	17.30	17.51	17.73
ECILC	57.10	53.85	55.40	56.25	57.80	58.65	60.20	61.05
ECZYT	230.90	218.07	224.23	227.57	233.73	237.07	243.23	246.57
EGEEN	13270.00	12,728.33	12,976.67	13,123.33	13,371.67	13,518.33	13,766.67	13,913.33
EKGYO	11.60	10.79	11.13	11.37	11.71	11.95	12.29	12.53
ENERY	185.30	175.13	177.57	181.43	183.87	187.73	190.17	194.03
ENJSA	67.80	65.43	66.07	66.93	67.57	68.43	69.07	69.93
ENKAI	43.62	41.87	42.49	43.05	43.67	44.23	44.85	45.41
EREGL	58.35	56.28	57.22	57.78	58.72	59.28	60.22	60.78
EUPWR	104.30	89.50	94.10	99.20	103.80	108.90	113.50	118.60
EUREN	15.30	14.83	15.07	15.18	15.42	15.53	15.77	15.88
FROTO	1040.00	1,010.33	1,024.67	1,032.33	1,046.67	1,054.33	1,068.67	1,076.33
GARAN	125.50	119.10	121.90	123.70	126.50	128.30	131.10	132.90
GESAN	51.30	47.27	48.21	49.76	50.70	52.25	53.19	54.74
GOLTS	515.00	496.33	504.67	509.83	518.17	523.33	531.67	536.83
GUBRF	153.20	146.73	149.47	151.33	154.07	155.93	158.67	160.53
HALKB	18.39	17.41	17.80	18.09	18.48	18.77	19.16	19.45
HEKTS	13.28	12.73	12.95	13.11	13.33	13.49	13.71	13.87
ISCTR	16.20	15.18	15.67	15.93	16.42	16.68	17.17	17.43
ISGYO	18.05	17.55	17.70	17.88	18.03	18.21	18.36	18.54
ISMEN	40.36	38.60	39.16	39.76	40.32	40.92	41.48	42.08
IZENR	23.16	21.67	22.09	22.63	23.05	23.59	24.01	24.55
KAYSE	27.72	26.76	27.20	27.46	27.90	28.16	28.60	28.86
KCAER	47.70	45.50	46.14	46.92	47.56	48.34	48.98	49.76

BİST-100 endeksine dahil hisse senetleri için tahmini işlem aralıkları

	Son Fiyat	Destek 3	Destek 2	Destek 1	Pivot	Direnç 1	Direnç 2	Direnç 3
KCHOL	230.00	218.23	221.47	225.73	228.97	233.23	236.47	240.73
KLSE	49.30	45.40	47.20	48.25	50.05	51.10	52.90	53.95
KONTR	51.70	47.98	49.67	50.68	52.37	53.38	55.07	56.08
KONYA	8295.00	7,868.33	8,051.67	8,173.33	8,356.67	8,478.33	8,661.67	8,783.33
KOZAA	60.10	57.85	58.60	59.35	60.10	60.85	61.60	62.35
KOZAL	22.64	21.64	22.12	22.38	22.86	23.12	23.60	23.86
KRDMD	30.90	29.37	30.13	30.51	31.27	31.65	32.41	32.79
KTLEV	44.78	41.72	42.78	43.78	44.84	45.84	46.90	47.90
LMKDC	23.56	22.43	22.77	23.17	23.51	23.91	24.25	24.65
MAVI	121.10	111.33	115.37	118.23	122.27	125.13	129.17	132.03
MGROS	568.00	552.67	560.33	564.17	571.83	575.67	583.33	587.17
MIATK	66.20	58.28	60.67	63.43	65.82	68.58	70.97	73.73
OBAMS	36.50	35.07	35.49	35.99	36.41	36.91	37.33	37.83
ODAS	8.58	8.19	8.32	8.45	8.58	8.71	8.84	8.97
OTKAR	619.50	599.67	605.83	612.67	618.83	625.67	631.83	638.67
OYAKC	76.05	73.05	74.45	75.25	76.65	77.45	78.85	79.65
PEKGY	6.44	6.23	6.31	6.38	6.46	6.53	6.61	6.68
PETKM	24.72	23.49	24.05	24.39	24.95	25.29	25.85	26.19
PGSUS	236.00	222.53	227.87	231.93	237.27	241.33	246.67	250.73
QUAGR	3.27	3.17	3.22	3.24	3.29	3.31	3.36	3.38
REEDR	36.58	30.87	32.51	34.55	36.19	38.23	39.87	41.91
SAHOL	109.70	104.63	106.17	107.93	109.47	111.23	112.77	114.53
SASA	45.70	43.15	43.97	44.83	45.65	46.51	47.33	48.19
SDTTR	269.50	246.67	254.33	261.92	269.58	277.17	284.83	292.42
SISE	48.90	48.03	48.45	48.67	49.09	49.31	49.73	49.95
SKBNK	4.10	3.93	3.98	4.04	4.09	4.15	4.20	4.26
SMRTG	49.64	47.74	48.24	48.94	49.44	50.14	50.64	51.34
SOKM	64.85	62.33	63.02	63.93	64.62	65.53	66.22	67.13
TABGD	196.50	186.57	191.03	193.77	198.23	200.97	205.43	208.17
TAVHL	270.00	247.33	257.67	263.83	274.17	280.33	290.67	296.83
TCELL	111.30	104.30	107.10	109.20	112.00	114.10	116.90	119.00
THYAO	306.00	298.50	302.00	304.00	307.50	309.50	313.00	315.00
TKFEN	55.60	53.58	54.37	54.98	55.77	56.38	57.17	57.78
TKNSA	32.16	31.04	31.52	31.84	32.32	32.64	33.12	33.44
TMSN	143.00	135.97	139.33	141.17	144.53	146.37	149.73	151.57
TOASO	302.25	290.08	295.92	299.08	304.92	308.08	313.92	317.08
TSKB	12.69	11.86	12.17	12.43	12.74	13.00	13.31	13.57
TTKOM	52.00	49.23	50.07	51.03	51.87	52.83	53.67	54.63
TTRAK	817.00	798.67	807.33	812.17	820.83	825.67	834.33	839.17
TUKAS	8.36	7.88	8.11	8.24	8.47	8.60	8.83	8.96
TUPRS	164.50	157.43	159.97	162.23	164.77	167.03	169.57	171.83
TURSG	67.85	66.12	66.68	67.27	67.83	68.42	68.98	69.57
ULKER	178.60	165.33	168.27	173.43	176.37	181.53	184.47	189.63
VAKBN	22.76	20.93	21.67	22.21	22.95	23.49	24.23	24.77
VESBE	23.20	22.15	22.45	22.83	23.13	23.51	23.81	24.19
VESTL	76.05	73.62	74.48	75.27	76.13	76.92	77.78	78.57
YEOTK	203.90	190.77	195.03	199.47	203.73	208.17	212.43	216.87
YKBNK	31.08	29.12	29.88	30.48	31.24	31.84	32.60	33.20
YYLGD	12.40	11.87	12.06	12.23	12.42	12.59	12.78	12.95
ZOREN	5.88	5.04	5.23	5.55	5.74	6.06	6.25	6.57

Dip Zirve Analizi (BİST-50 endeksine dahil hisse senetleri için)

Hisse Senedi	Son Fiyat (TL)	52 hafta		Yılbaşından beri		Dipten uzaklık		Zirveye yakınlık		Dipten uzaklık sıralaması		Zirveye yakınlık sıralaması	
		En düşük	En Yüksek	En düşük	En Yüksek	52 hafta	YBB	52 hafta	YBB	52 hafta	YBB	52 hafta	YBB
AEFES	284.00	85.19	304.75	120.82	304.75	%233	%135	%7	%7	47.00	48.00	36.00	35.00
AKBNK	69.30	22.98	70.75	33.41	70.75	%202	%107	%2	%2	45.00	44.00	47.00	47.00
ALARK	103.60	84.11	144.22	88.97	144.22	%23	%16	%39	%39	11.00	10.00	15.00	12.00
ARCLK	180.20	121.90	196.10	124.60	196.10	%48	%45	%9	%9	16.00	26.00	34.00	33.00
ASELS	64.30	34.31	67.30	45.14	67.30	%87	%42	%5	%5	34.00	25.00	41.00	40.00
ASTOR	95.40	83.25	151.40	89.60	135.90	%15	%6	%59	%42	6.00	2.00	10.00	10.00
BIMAS	615.00	188.87	622.00	288.76	622.00	%226	%113	%1	%1	46.00	46.00	50.00	50.00
BRSAN	460.00	268.90	1044.70	420.25	784.00	%71	%9	%127	%70	30.00	4.00	4.00	5.00
CWENE	251.50	195.10	421.90	195.10	375.00	%29	%29	%68	%49	12.00	16.00	9.00	7.00
DOAS	258.00	191.96	371.78	213.76	371.78	%34	%21	%44	%44	13.00	13.00	13.00	9.00
DOHOL	17.08	10.33	17.77	11.07	17.77	%65	%54	%4	%4	29.00	30.00	42.00	42.00
EGEEN	13,270.00	5707.14	18307.76	9795.24	18307.76	%133	%35	%38	%38	39.00	20.00	16.00	13.00
EKGYO	11.60	6.28	12.29	6.88	12.29	%85	%69	%6	%6	33.00	35.00	37.00	36.00
ENJSA	67.80	41.22	71.75	42.85	71.75	%64	%58	%6	%6	28.00	32.00	38.00	37.00
ENKAI	43.62	28.07	44.50	31.37	44.50	%55	%39	%2	%2	23.00	22.00	48.00	48.00
EREGL	58.35	35.86	60.25	37.76	60.25	%63	%55	%3	%3	26.00	31.00	44.00	44.00
EUPWR	104.30	91.80	258.00	91.80	208.50	%14	%14	%147	%100	5.00	8.00	3.00	1.00
FROTO	1,040.00	702.14	1249.00	707.45	1249.00	%48	%47	%20	%20	17.00	28.00	22.00	19.00
GARAN	125.50	34.89	138.30	52.60	138.30	%260	%139	%10	%10	48.00	49.00	28.00	27.00
GESAN	51.30	46.48	116.50	46.48	91.35	%10	%10	%127	%78	3.00	6.00	5.00	3.00
GUBRF	153.20	130.50	405.00	130.50	221.50	%17	%17	%164	%45	9.00	11.00	1.00	8.00
HALKB	18.39	11.34	20.24	11.53	20.24	%62	%59	%10	%10	25.00	33.00	30.00	29.00
HEKTS	13.28	11.57	32.98	11.57	23.44	%15	%15	%148	%77	7.00	9.00	2.00	4.00
ISCTR	16.20	5.41	17.77	8.65	17.77	%200	%87	%10	%10	44.00	40.00	31.00	30.00
KCHOL	230.00	109.30	270.75	133.37	270.75	%110	%72	%18	%18	36.00	37.00	23.00	21.00
KONTR	51.70	47.08	108.64	47.08	97.34	%10	%10	%110	%88	2.00	5.00	6.00	2.00
KOZAL	22.64	18.52	33.92	19.06	25.88	%22	%19	%50	%14	10.00	12.00	11.00	23.00
KRDMD	30.90	21.02	33.88	21.02	33.88	%47	%47	%10	%10	15.00	27.00	32.00	31.00
MGROS	568.00	261.07	584.00	324.85	584.00	%118	%75	%3	%3	37.00	38.00	45.00	45.00
MIATK	66.20	13.08	84.40	32.08	84.40	%406	%106	%27	%27	50.00	43.00	19.00	16.00
ODAS	8.58	7.43	14.47	7.87	11.06	%15	%9	%69	%29	8.00	3.00	8.00	15.00
OYAKC	76.05	51.30	88.90	54.25	79.20	%48	%40	%17	%4	18.00	23.00	25.00	41.00
PETKM	24.72	15.93	26.00	18.15	26.00	%55	%36	%5	%5	22.00	21.00	40.00	39.00
PGSUS	236.00	130.53	260.00	132.58	260.00	%81	%78	%10	%10	32.00	39.00	29.00	28.00
SAHOL	109.70	49.18	111.00	56.83	111.00	%123	%93	%1	%1	38.00	41.00	49.00	49.00
SASA	45.70	33.76	66.40	33.76	51.80	%35	%35	%45	%13	14.00	19.00	12.00	25.00
SISE	48.90	43.74	56.67	43.74	55.64	%12	%12	%16	%14	4.00	7.00	26.00	24.00
SMRTG	49.64	47.22	99.20	47.22	76.70	%5	%5	%100	%55	1.00	1.00	7.00	6.00
SOKM	64.85	39.73	72.22	51.05	72.22	%63	%27	%11	%11	27.00	14.00	27.00	26.00
TAVHL	270.00	99.95	294.75	107.00	294.75	%170	%152	%9	%9	42.00	50.00	33.00	32.00
TCELL	111.30	43.31	115.30	57.25	115.30	%157	%94	%4	%4	40.00	42.00	43.00	43.00
THYAO	306.00	203.00	332.00	229.70	332.00	%51	%33	%8	%8	20.00	18.00	35.00	34.00
TOASO	302.25	188.79	353.75	196.21	353.75	%60	%54	%17	%17	24.00	29.00	24.00	22.00
TTKOM	52.00	18.82	53.20	24.48	53.20	%176	%112	%2	%2	43.00	45.00	46.00	46.00
TTRAK	817.00	529.28	1082.00	631.99	1082.00	%54	%29	%32	%32	21.00	17.00	17.00	14.00
TUPRS	164.50	82.15	204.10	129.01	204.10	%100	%28	%24	%24	35.00	15.00	21.00	18.00
ULKER	178.60	37.26	188.70	77.35	188.70	%379	%131	%6	%6	49.00	47.00	39.00	38.00
VESTL	76.05	42.54	107.30	44.56	107.30	%79	%71	%41	%41	31.00	36.00	14.00	11.00
YKBNK	31.08	11.85	39.46	18.47	39.46	%162	%68	%27	%27	41.00	34.00	20.00	17.00
ZOREN	5.88	3.92	7.57	4.16	6.94	%50	%41	%29	%18	19.00	24.00	18.00	20.00

YBB: Yılbaşından bugüne

Yatırım Merkezlerimiz

Genel Müdürlük

Nispetiye Cad. B-3 Blok Kat: 9 Akmerkez Etiler - İSTANBUL

0 212 355 46 46

Adana	Cemal Paşa Mah. Gazipaşa Bul. Cemal Uğurlu Apt. Kat: 1 D: 4	(0 322) 457 77 55
Akatlar İrtibat Bürosu	Akat Mahallesi Meydan Caddesi B Blok No: 16 D: 8 (Eski No D: 10) Beşiktaş	(0 212) 355 46 46
Ankara	Remzi Oğuz Arık Mah. Tunalı Hilmi Cad. Yaprak Apt. No: 94 Kat: 2 D: 9 Kavaklıdere Çankaya	(0 312) 435 18 36
Ankara - Çukurambar İrtibat Bürosu	Kızılırmak Mah.Ufuk Üniversitesi Cad. Next Level Loft Ofis No: 4/65 Kat: 24 Söğütözü Çankaya	(0 312) 909 87 70
Antalya	Şirinyalı Mah. İsmet Gökşen Cad. Özden Apt. No:82/6 Muratpaşa	(0 242) 248 45 20
Bakırköy	İstanbul Cad. Bakırköy İş Merkezi No: 6 Kat: 4 D: 14 Bakırköy	(0 212) 570 52 59
Bodrum İrtibat Bürosu	Konacık Mahallesi, Atatürk Bulvarı, Arbor-Abdullah Ünal Çabuk İş Merkezi No: 285/1-A6 Bodrum	(0 212) 355 46 46
Bursa	Konak Mah. Banş (120) Sokak , Ofis Artı Binası, Dış kapı No:3 Daire:33 Nilüfer-BURSA	(0 224) 225 64 10
Çankaya İrtibat Bürosu	Çankaya Mahallesi Cinnah Caddesi Cinnah Apartmanı No: 55 D: 7-8 Çankaya / ANKARA	(0 212) 355 46 46
Denizli	Urban İş Merkezi 2. Ticari Yol Daire 26 Kat: 6 Bayramyeri	(0 258) 265 87 85
Erenköy	Bağdat Cad. Çubukçu Apt. No: 333 Kat: 2 D: 4 Kadıköy	(0 216) 348 82 82
Gaziantep	İncilipinar Mah. Gazimuhtarpaşa Bul. Kepkepzade Park İş Merkezi B Blok No: 18 Kat: 1 D: 5	(0 342) 232 35 35
Girne	Ziya Rızıkı Cad. Şehit Necati Gürkaya Sok. Kat: 1 D: 1 Gime - KKTC	(0 392) 815 14 55-0533 889 15 51
İzmir	Kültür Mahallesi, Cumhuriyet Bulvarı No:137 Cumhuriyet Apt. K:5 D:12 Konak - İzmir	(0 232) 445 01 61
İzmir Karşıyaka Şube	Yalı Mahallesi Ahmet Kemal Baysak Bulvarı No:42 D:11	(0 232) 241 19 24
İzmir İrtibat Bürosu	Şehit Nevres Bulvarı Eczacıbaşı Apartmanı No: 7 Kat: 2 Daire: 5 Pasaport Alsancak - Konak	(0 232) 241 24 50
İzmit	Hürriyet Cad. Kaya İşhanı No: 39/5 İzmit	(0 262) 323 11 33
İzmit İrtibat Bürosu	Ömerağa Mah. Alemdar Cad. İ. Kolaylı Apt. No: 8 Kat: 2 İzmit	(0 262) 260 01 01
Karadeniz Ereğli	Bağlık Mahallesi Karanfil Sokak No:16/A Karadeniz Ereğli - Zonguldak	(0 372) 316 40 50
Kartal	Üsküdar Cad. Cevat Kayacan Apt. No: 26 Kat: 4 D: 8 Kartal	(0 216) 306 22 71-306 22 06
Kayseri	Hunat Mah. Nuh Mehmet Baldöktü Sok. Gürcüoğlu Plaza No: 5 K: 3 D: 11 Melikgazi	(0 352) 221 08 68-222 82 51
Marmaris İrtibat Bürosu	Kemeraltı Mah. Orgeneral Mustafa Muğlalı Cad. Güven Apt. No: 22 D: 2 Marmaris	(0 252) 321 08 00
Merkez Şube	Akat Mahallesi Meydan Caddesi B Blok No: 16 D: 7 (Eski No D: 9) Beşiktaş	(0 212) 355 46 46
Mersin	İnönü Mah. 1401 Sok. No:32 Pozcu Evo Kat:2 No:10-11 Yenişehir Mersin	(0 324) 238 11 89
Trabzon İrtibat Bürosu	Kemerkaya Mahallesi Halkevi Cad. Mandıralı İş Merkezi No: 4 Daire: 4 Ortahisar	(0 462) 432 24 50

Uyarı Notu

Bu raporda yer alan yatırım bilgi, yorum ve tavsiyeleri, yorum ve tavsiyede bulunanların kişisel görüşlerine dayanmakta olup finansal bilgi ve genel yatırım tavsiyesi kapsamında hazırlanmıştır ve hiçbir şekilde yatırım danışmanlığı kapsamında değildir. Yatırım danışmanlığı hizmeti; yetkili kuruluşlar tarafından kişilerin risk ve getiri tercihleri dikkate alınarak kişiye özel sunulmaktadır. Burada yer alan yorum ve tavsiyeler ise genel niteliktedir. Bu tavsiyeler, mali durumunuz ile risk ve getiri tercihlerinize uygun olmayabilir. Bu nedenle, sadece burada yer alan bilgilere dayanarak yatırım kararı verilmesi beklentilerinize uygun sonuçlar doğurmayabilir.

Yatırım Danışmanlığı hizmeti talep edilmesi halinde; yatırımcının Tacirler Yatırım Menkul Değerler A.Ş. ile Yatırım Danışmanlığı sözleşmesi imzalamış olması, Yerindelik Testi'ni tamamlamış ve risk grubunun belirlemiş olması zorunludur.

Bu raporda yer alan her türlü bilgi, yorum ve tavsiye uygunluk testi ile tespit edilecek risk grubunuz ve getiri beklentiniz ile uyumlu olmayabilir. Dolayısıyla, uygunluk testi neticesinde risk grubunuz tespit edilmeden sadece burada yer alan bilgilere dayanılarak yatırım kararı verilmesi amaç, bilgi ve tecrübenize uygun sonuçlar doğurmayabilir.

Bu rapor herhangi bir sürede belirli bir getirinin sağlanacağına dair bir taahhüt içermemekte olup, zaman içerisinde piyasa koşullarında meydana gelen değişiklikler nedeniyle yorum ve tavsiyelerde değişiklikler söz konusu olabilir. Bu raporda bahsedilen yatırım araçlarının fiyatları ve değerleri yatırımcıların menfaatlerine aykırı olarak hareket edebilir ve netice itibarıyla yatırımcılar anaparalarını kaybetme riski ile karşı karşıya kalabilirler. Bu raporda yer alan geçmiş performans verileri gelecekte elde edilecek sonuçların bir garantisi olarak kabul edilemez.

Bu raporda yer alan tüm bilgiler ve görüşler yatırımcıları bilgilendirmek amacıyla, Tacirler Yatırım Menkul Değerler A.Ş. tarafından güncel ve güvenilir kaynaklardan temin edilmiş olmakla beraber, Tacirler Yatırım Menkul Değerler A.Ş. söz konusu bilgilerin doğru ve tam olduğunu taahhüt etmemektedir. Raporlardaki yorumlardan, bilgilerin tam veya doğru olmaması ve/veya güncellenme nedeniyle doğabilecek maddi ve manevi zararlardan Tacirler Yatırım Menkul Değerler A.Ş. ve çalışanları sorumlu tutulamaz.

Bu rapor, sadece gönderildiği kişilerin kullanımı içindir. Bu raporun tümü veya bir kısmı Tacirler Yatırım Menkul Değerler A.Ş.'nin yazılı izni olmadan çoğaltılamaz, yayınlanamaz veya üçüncü kişilere gösterilemez, ticari amaçla kullanılamaz. Aksi halde, Tacirler Yatırım Menkul Değerler A.Ş. uğramış olduğu bütün zarar ve ziyanı talep etme hakkını saklı tutar.