

Güne Başlarken

Günaydın. Küresel risk iştahının kısmen dengeli olduğu bir güne başlıyoruz. ABD'de başkanlık yarışına dair haber akışı öne çıkarken dün Wall Street'te tepki alımları vardı. Borsa İstanbul'da ise son yedi günün tamamında 11 bin üzerinde kapanışlar gerçekleşti, ancak momentum zayıf. 11.250 direnci dün bir kez daha test edildi, fakat aşamadı. 11.050 ise ilk destek olarak izlenebilir. Günün ajandasında içeride TCMB Para Politikası Kurulu (PPK) toplantısı öne çıkıyor. PPK'nın %50 olan politik faizinde bir değişikliğe gitmesini beklemiyoruz. PPK karar metninde kayda değer bir değişiklik öngörmemekle birlikte, gerekli görüldüğü ölçüde mevcut faiz oranını sürdürme niyeti tekrar edilebilir. Piyasalarda, PPK'dan "erken faiz indirimi olasılığı" bir risk olarak görülmekle beraber, "erken" ifadesi ile ağırlıklı olarak Eylül'den öncesinin kast edildiğini, PPK'nın da zaten bu tarihten önce bir faiz değişikliğine gitmeyeceğini düşünüyoruz. Günün ajandasında Avrupa ve ABD'de ise, büyüme ve tüketici eğilimlerine yönelik veriler izlenecek. Türkiye 5 yıllık CDS primleri güne 259 baz puan ile yeniden 260 baz puan altına gevşeyerek başlıyor. Morgan Stanley, Moody's'in Türkiye'nin kredi notunu iki kademe artırması sonrasında 5y TR CDS'lerinde gevşeme beklentisini ve sene sonu Dolar/TL kuru için 36,00 TL beklentisini tekrar etti.

Ekonomik Takvim

- 10.00 | **TR** | Tüketici Güven Endeksi (Temmuz) |
- 14.30 | **TR** | TCMB PPK Faiz Kararı (Temmuz) | Bek: 50,0%
- 17.00 | **ABD** | Mevcut Konut Satışları (Haziran) |

PİYASALAR

Yurtiçi	Kapanış	1 gün (%)	1 hafta (%)
BIST 100	11.172,75	0,15	0,98
BIST 30	12.177,03	0,06	1,23
BIST 50	9.874,83	0,13	1,11
BIST Tüm	12.654,23	0,14	1,27
BIST Banka	15.920,86	-1,41	0,59
BIST Ulaştırma	36.012,40	-1,55	-0,13
BIST Sınai	14.945,25	0,88	1,41

Yurtdışı Endeksler

Son	1 gün (%)	1 hafta (%)	
Nasdaq	18.007,57	1,6%	-2,7%
Dax	18.407,07	1,3%	-0,6%
Cac 40	7.622,02	1,2%	0,6%
FTSE 100	8.198,78	0,5%	0,2%
Nikkei 225	39.958,00	0,0%	-4,4%

Hazine Tahvilleri

Son	Günlük D. (%)	YBB D. (%)	
TR 10 Yıllık Tahvil	24,15	0,83	3,34
GER 10 Yıllık Tahvil	2,47	0,00	22,95
ABD 10 Yıllık Tahvil	4,24	-0,35	9,28
ITA 10 Yıllık Tahvil	3,76	-0,48	0,21
FR 10 Yıllık Tahvil	3,13	-0,03	23,29
UK 10 Yıllık Tahvil	4,06	-0,56	14,83

Döviz

Son	Günlük D. (%)	YBB D. (%)	
USDTRY	32,93	0,06	11,73
EURTRY	35,88	0,10	9,58
GBPTRY	42,60	0,03	13,25
BRENT (\$)	81,51	0,03	6,05
XAUUSD (\$)	2394,43	0,15	16,07
XAGUSD (\$)	28,95	-0,64	21,65
COPPER (\$)	4,18	-0,44	8,16
XPTUSD (\$)	949,73	-0,17	

GÜNLÜK TEKNİK ANALİZ BAZLI HİSSE ÖNERİLERİ

Hisse	ALIM Aralığı	SATIM Aralığı (TP)	Zarar KES (SL)
KOZAL	23.24 - 23.44	23.90 - 24.30	23.00
SAHOL	109.30 - 110.20	112.40 - 114.20	108.00
CCOLA	888.80 - 896.00	914.00 - 929.00	878.50
GWIND	33.60 - 33.90	34.60 - 35.16	33.26

HAFTALIK TEKNİK ANALİZ BAZLI HİSSE ÖNERİLERİ

Hisse	ALIM Aralığı	SATIM Aralığı (TP)	Zarar KES (SL)
THYAO	314.40 - 318.00	329.30 - 339.80	308.00
AKBNK	68.50 - 69.30	71.75 - 74.00	67.10
TCELL	110.00 - 111.20	115.20 - 119.00	107.70
ENJSA	67.20 - 68.00	70.40 - 72.65	65.85

Şirket ve Sektör Haberleri

- TAVHL:** Tav Havalimanları, 2Ç24 finansal sonuçlarını piyasa beklentisi olan 2,1 milyar TL'nin üzerinde 2,5 milyar TL net kar ile açıkladı. Açıklanan net kar, bir önceki yılın aynı dönemine göre %183 arttı. Artan yolcu trafiği, Nisan – Haziran 2024 döneminde cironun piyasa beklentisi olan 13,4 milyar TL'nin üzerinde 14,3 milyar TL düzeyinde gerçekleşmesini destekledi. Şirket, 2025 beklentilerini %14-18 Euro bazlı ciroda büyüme, %14-20 Euro bazında FAVÖK büyümesi ve 90-110 milyon Euro tutarında yatırım harcamaları düzeyine revize etti.
- ASUZU:** Anadolu Isuzu, 70 adetlik 18 metre boyunda otobüs satışına ilişkin sözleşme imzaladı.
- EREGL:** Ereğli, Tata Steel International (North America) Ltd. tarafından açılan tazminat davasına ilişkin güncellemeyi duyurdu. Karadeniz Ereğli 2. Asliye Hukuk Mahkemesi'nin davayı kısmen kabul eden kararı üzerine Ankara Bölge Adliye Mahkemesi'ne yapılan istinaf başvurusu sonucunda dosya tekrar değerlendirilmek üzere geri gönderildi. Şirketin son istinaf başvurusu kabul edildi ve davanın kısmen kabulüne karar verildi. Şirket, karara karşı Yargıtay'da temyiz başvurusunda bulunacağını açıkladı.
- GENIL:** Gen ilaç, Aperion Biologics AG'deki %0,57 oranındaki hisselerinin tamamını 518,8 bin USD bedelle Ligand Pharmaceuticals'a sattı. İşlem sonucunda Gen ilaç'ın Aperion Biologics AG ile herhangi bir hissedarlık bağı kalmadı. Satış işlemi ile Gen ilaç yaklaşık 15,14 milyar TL kar elde etti.
- TTRAK:** Türk Traktör, 2Ç24 finansallarını 31 Temmuz tarihinde açıklayacağını duyurdu.
- FROTO:** Ford Otomotiv, 2Ç24 finansallarını 6 Ağustos tarihinde açıklayacağını duyurdu.

Yükselenler	Kapanış	Günlük (%)	Haftalık (%)
Cw Enerji Mühendislik	228,80	10,00	11,01
Agrotech Yüksek Tekn	19,91	10,00	19,87
Arçelik	178,00	7,23	4,34
Çimsa	36,28	7,15	3,36
Ege Endüstri	13.342,50	4,59	3,99

Düşenler	Kapanış	Günlük (%)	Haftalık (%)
İş Yatırım	40,00	-4,76	-4,17
Qua Granit Hayal Yapı	3,28	-4,65	-3,24
Kontrolmatik Teknoloji	53,40	-4,22	-1,47
İş Bankası (C)	16,83	-4,21	-1,58
Peker G.M.Y.O.	6,39	-3,47	-8,58

BIST 100 Para Girişi	Para Girişi (mnTL)	P.D. Oranı (%)
EREGL	539,69	0,26%
AKBNK	287,59	0,22%
TCELL	230,99	0,11%
SAHOL	84,81	0,10%
BIMAS	71,52	0,09%

BIST 100 Para Çıkışı	Para Çıkışı (mnTL)	P.D. Oranı (%)
THYAO	-227,73	0,28%
TUPRS	-214,43	0,28%
HALKB	-82,59	0,20%
VESTL	-71,73	0,20%
TAVHL	-65,40	0,13%

Ekonomi ve Politika Haberleri

Politika faizinde değişiklik beklemiyoruz

TCMB Para Politikası Kurulu toplantı kararı bugün saat 14:00'de açıklanacak. Kurum olarak bugünkü toplantıda politika faizinin %50 düzeyinde sabit kalmasını bekliyoruz. Piyasa beklentisinin de kurum beklentimize paralel olduğu görülüyor. TCMB'den yılın geri kalanında ek faiz artırımını beklememekle birlikte, aylık enflasyon eğilimlerinin bu açıdan belirleyici rol onacağı görüşündeyiz. Mayıs ayı itibarıyla enflasyonda zirvenin geride kalmasını takiben temmuz ve ağustos aylarında göreceğimiz olumlu baz etkisi ile birlikte eylül ayında yıllık TÜFE'de %50 altına gerileyeceğimizi ve bu yılı %43 seviyesinde tamamlayacağımızı öngörüyoruz. İkinci çeyrekte ilk çeyreğe göre daha düşük, ancak genel görünüm itibarıyla güçlü kalan bir büyüme öngörmekle birlikte, ekonomideki soğumanın yılın ikinci yarısında çok daha belirgin olacağı kanaatindeyiz. İç talepte beklediğimiz yavaşlamanın oluşması ve aylık enflasyon gerçekleştirmelerinin kalıcı bir düşüş sergilemesi durumunda TCMB'nin bu yıl eylül ayında faiz indirimlerine başlaması açısından manevra alanı oluşacağını değerlendiriyoruz.

Saat 10:00'da temmuz tüketici güven endeksi açıklanacak

Tüketici güven endeksi haziran ayında %2,7'lik düşüşle 78,3 seviyesine geriledi. Verinin alt kalemlerini incelediğimizde mevcut dönemde hanenin maddi durumuna ilişkin alt endeks haziran ayında 65,3 seviyesinden 63,8 seviyesine gerilerken, yakından takip ettiğimiz ve iç talebe yönelik önemli göstergelerden biri olan gelecek 12 aylık dönemde dayanıklı tüketim mallarına harcama yapma düşüncesine ilişkin alt endeks ise haziran ayında 95,6 seviyesinden 94 seviyesine geriledi. Gelecek 12 aylık dönemde hanenin maddi durum beklentisine ilişkin endeks 82,8'den 79,2'ye, gelecek 12 aylık dönemde genel ekonomik durum beklentisine ilişkin endeks ise 78,3 seviyesinden 76,1'e indi.

Hazine, bugün düzenleyeceği tahvil ihalesi ve doğrudan satış ile birlikte temmuz iç borçlanma programını tamamlayacak

Hazine ve Maliye Bakanlığı bugün 9 yıl vadeli sabit kuponlu tahvil ihalesi ve 2 yıl vadeli kira sertifikası doğrudan satışı düzenleyerek temmuz ayı iç borçlanma programını tamamlayacak. Hazine düzenlediği 2 yıl vadeli sabit kuponlu ve 5 yıl vadeli TÜFE'ye endeksli iki tahvil ihalesinde ROT satışlar dahil iç piyasadan toplam 43,7 milyar TL borçlandı. 2 yıl vadeli ihalede talep / satış rasyosu 1,7x ile düşük bir seviyede oluşarak ihaleye yönelik talebin zayıf kaldığına işaret etti. 5 yıl vadeli ihalede ise söz konusu rasyo 2,53x ile güçlü bir talebi gösterdi. 2 yıl vadeli ihalede ortalama bileşik faiz %42,25 olurken, 5 yıl vadeli ihalede reel bileşik getiri %3,88 oldu. Dün düzenlenen ihaleler ile birlikte Hazine'nin ay başından bu yana gerçekleştirdiği iç borçlanma tutarı 147,1 milyar TL'ye ulaştı. Hazine temmuz ayında 116,6 milyar TL'lik itfasi karşılığında toplam üç doğrudan satış ve yedi ihale ile birlikte 174,9 milyar TL iç borçlanma gerçekleştirmeyi planlıyor – geri çevirme rasyosu %150 olarak öngörülüyor.

Enflasyon beklentilerinde gerileme sürüyor

TCMB'nin Temmuz 2024 dönemine ilişkin Piyasa Katılımcıları Anketi yayınlandı. Anket sonuçlarına göre katılımcıların temmuz ayı aylık TÜFE artış beklentisinin %2,8 olduğunu ve aylık enflasyonda temmuz zamplarının etkisi ile birlikte bir yükseliş öngörüsünün ön plana çıktığını görmekteyiz. Haziran anketinde %43,7'den %43,5'e inen 2024 yıl sonu enflasyon beklentisi ise temmuz anket sonuçlarında %42,95'e geriledi. 12 ve 24 ay ileriye yönelik enflasyon tahminlerinde de düşüş sürerken; 12 ay sonrasına yönelik enflasyon beklentisi temmuz ayında %31,8 seviyesinden %30'a, 24 ay sonrasında yönelik enflasyon beklentisi ise %20,3 seviyesinden %19,3'e geriledi. Kurum olarak 2024 yıl sonu enflasyon tahminimiz %43 düzeyinde. Öte yandan piyasa katılımcıları bugün gerçekleştirilecek Para Politikası Kurulu (PPK) toplantısında politika faizinin %50 düzeyinde sabit kalmasını bekliyor. Önümüzdeki zaman dilimlerinde bakıldığında, piyasa katılımcılarının 3 ay sonrasında politika faizinin %50 düzeyinde sabit kalmasını beklediği, 12 ay sonrasında ise faizin %34,6 seviyesine ineceğini öngördüğü dikkat çekiyor. **Ayrıntılı rapor için [tıklayınız.](#)**

Model Portföy

Şirket Adı	Hisse Kodu	Son Fiyat (TL)	12A Hedef Fiyat (TL)	Güncel Getiri (%)	Getiri Potansiyeli (%)	Ekleme Tarihi
Desa	DESA	₺24,58	İnceleniyor	121%	İnceleniyor	06-Haz-23
Migros	MGROS	₺576,00	₺616,00	222%	7%	06-Haz-23
Türk Hava Yolları	THYAO	₺309,75	₺428,00	88%	38%	06-Haz-23
Tüpraş	TUPRS	₺163,20	₺208,10	149%	28%	06-Haz-23
Lider Faktoring	LIDFA	₺8,50	₺15,57	10%	83%	20-Kas-23
Coca Cola	CCOLA	₺891,50	₺977,00	123%	10%	27-Kas-23
MLP Sağlık	MPARK	₺377,00	₺385,00	44%	2%	10-May-24

M.P. Kuruluşundan Bugüne Getirisi (%)	203%
M.P. Kuruluşundan Bugüne BIST-100 Getirisi (%)	108%
M.P. Kuruluşundan Bugüne BIST-100 Endeksine Görece Getirisi (%)	46%
2024 Yılı Model Portföy Getirisi (%)	54%
2024 Yılı BIST-100 Getirisi (%)	50%
2024 Yılı M.P. BIST-100 Endeksine Görece Getirisi (%)	3%

*Model Portföy: M.P

Model Portföy Ağırlık

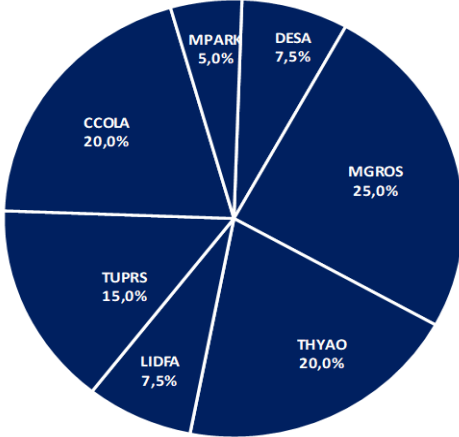

Model Portföy / BIST 100 Performans

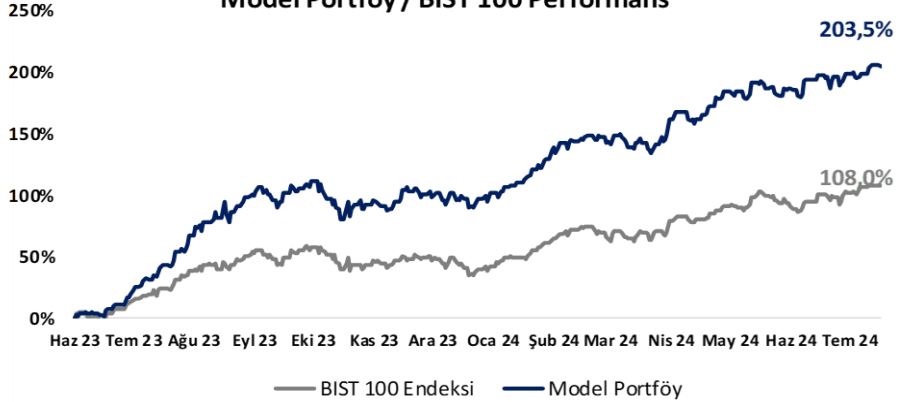

BIST 100 Teknik Analiz

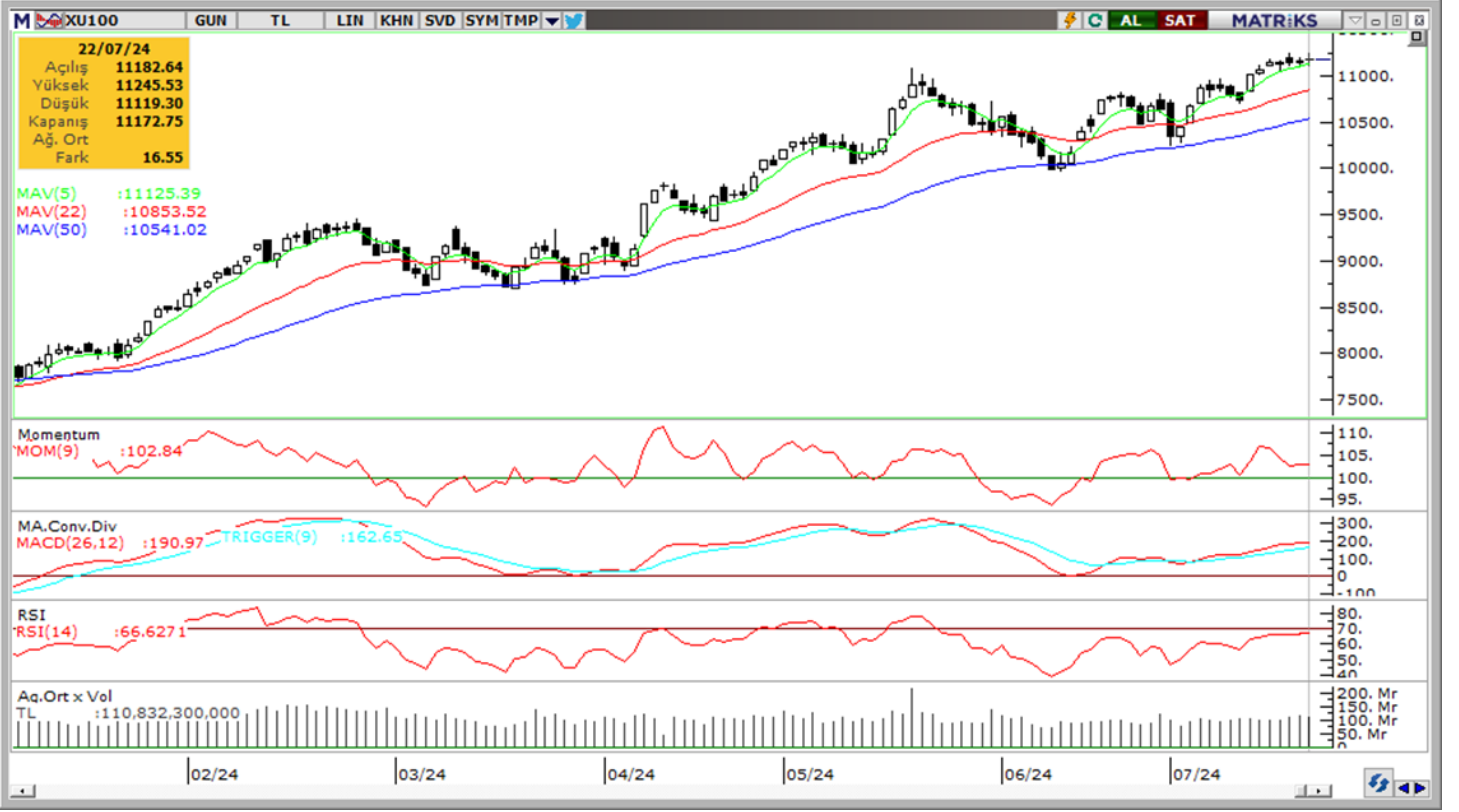

Vade	Üssel H.O.	H.O. Kesişim	Trend Yönü	Trendin Gücü	En son	5 gün önce	20 gün önce
Kısa	5 günlük	5-22	Yukarı	Kuvvetlenen yükseliş	11,125	11,042	10,505
Orta	22 günlük	22-50	Yukarı	Kuvvetlenen yükseliş	10,854	10,758	10,471
Uzun	50 günlük	50-200	Yukarı	Kuvvetlenen yükseliş	10,541	10,463	10,231

BIST-100	Destek 3	Destek 2	Destek 1	Kapanış	Pivot	Direnç 1	Direnç 2	Direnç 3
	10,830	10,960	11,050	11,173	11,179	11,250	11,370	11,500

İndikatör Yorum

Momentum (trendin ivmesini gösterir): 100 eşik değeri üzerinde yatay. Nötr.

MACD (orta vadeli trend göstergesi): MACD (26,12) alım bölgesinde. Pozitif.

RSI (trendin gücünü gösterir): RSI aşırı alım bölgesine yaklaşıyor. Nötr.

Hareketli Ortalamalar: BIST 100 endeksi tüm önemli ortalamalar üzerinde, ancak güç kaybediyor. Nötr.

VIOP 30 Teknik Analiz



Ağustos ayı VIOP 30 endeks kontratı, geçtiğimiz işlem gününde 12.715 puan seviyesinden günlük kapanış gerçekleştirdi. Bugün yukarı yönlü hareketlerde ilk olarak 12.800 ve ardından 12.890 puan seviyelerini takip edeceğiz. Aşağı yönlü olası hareketlerde 12.620 puan seviyesi ilk destek noktamızı oluştururken, ana desteğimiz 12.515 puan seviyesi.

VIOP30	Destek 3	Destek 2	Destek 1	Kapanış	Direnç 1	Direnç 2	Direnç 3
	12.420	12.515	12.620	12.715	12.800	12.890	13.000

Günlük İşlemler

Alan	Net Adet	%	Maliyet	Toplam	Satan	Net Adet	%	Maliyet	Toplam	Kurum	T.Adet	%	Maliyet	Net
TEB YATIRIM	8,186	33	12746.999	17,828	GARANTI BBVA	9,455	38	12746.858	15,977	BANK-OF-AMERICA	50,452	16	12738.181	7,598
BANK-OF-AMERI	7,598	31	12814.106	50,452	YAPI KREDİ YAT	4,956	20	12764.436	50,408	YAPI KREDİ YAT.	50,408	16	12746.959	-4,956
QNB FINANS YA	2,354	10	12734.424	7,128	INFO YATIRIM M	3,247	13	12736.033	21,029	IS YATIRIM	35,238	11	12744.476	-2,368
VAKIF YAT.	1,334	5	12696.805	6,074	IS YATIRIM	2,368	10	12748.827	35,238	INFO YATIRIM MEN	21,029	7	12740.176	-3,247
HALK YATIRIM	1,096	4	12707.474	3,136	DENİZ YATIRIM	1,098	4	12799.933	8,846	TEB YATIRIM	17,828	6	12747.467	8,186
DiGER	4,291	17		0	DiGER	3,735	15		0	DiGER	134,951	44		0

Kümülatif İşlemler

Alan	Net Adet	%	Maliyet	Toplam	Satan	Net Adet	%	Maliyet	Toplam	Kurum	T.Adet	%	Maliyet	Net
TEB YATIRIM	8,186	33	12746.999	17,828	GARANTI BBVA	9,455	38	12746.858	15,977	BANK-OF-AMERICA	50,452	16	12738.181	7,598
BANK-OF-AMERI	7,598	31	12814.106	50,452	YAPI KREDİ YAT	4,956	20	12764.436	50,408	YAPI KREDİ YAT.	50,408	16	12746.959	-4,956
QNB FINANS YA	2,354	10	12734.424	7,128	INFO YATIRIM M	3,247	13	12736.033	21,029	IS YATIRIM	35,238	11	12744.476	-2,368
VAKIF YAT.	1,334	5	12696.805	6,074	IS YATIRIM	2,368	10	12748.827	35,238	INFO YATIRIM MEN	21,029	7	12740.176	-3,247
HALK YATIRIM	1,096	4	12707.474	3,136	DENİZ YATIRIM	1,098	4	12799.933	8,846	TEB YATIRIM	17,828	6	12747.467	8,186
DiGER	4,291	17		0	DiGER	3,735	15		0	DiGER	134,951	44		0

Kaynak: Matriks / Tacirler Yatırım

FX Teknik Analiz

USD/TRY

GoÜ para birimlerinde haftanın ilk işlem gününde alış ağırlıklı bir resim ön plana çıkarken, TL ise dolar karşısında %0,4'lük yükseliş ile en iyi performans gösteren GoÜ para birimleri arasında yer aldı. USDTRY günü 32,9120 seviyesinden düşüşle tamamlarken, Türkiye 5 yıllık CDS primi ise 264,73 baz puandan 259.47 baz puana geriledi. TL'de yakın vadede nominal değer kayıplarının söz konusu olabileceği ve kurda 33 – 35 bandının ön planda olabileceği ilişkin görüşümüzü korumaktayız.

EUR/USD

Geçtiğimiz hafta kısa vadeli yükseliş kanalını aşağı yönlü kıran EURUSD paritesinde kanal kırılması sonrasında yükselişlerin sınırlanabileceği ve 1,08'e doğru geri çekilmelerin ön planda olabileceği görüşümüzü koruyoruz. Teknik göstergelerin ürettikleri sinyaller doğrultusunda paritede kısa vadede 1,08 – 1,10 bandının etkili olabileceği beklentisindeyiz. 100 günlük ortalamadan geçen 1,08 seviyesi kısa vadeli dönemli destek konumunda. 1,08 öncesinde 1,0875, 1,0850 ve 1,0820 destekleri bulunuyor. Yukarıda ise 1,0915, 1,0950 ve 1,0980 dirençleri bulunuyor.

XAU/USD

Haftanın ilk işlem gününde 2.400\$ desteği altına gerileyen ons altında aşağı yönlü risklerin arttığını görmekteyiz. Ons altında geri çekilmenin sürmesi durumunda 2.387,30\$, 2.378\$ ve 2.369,65\$ desteklerini takip edeceğiz. Yukarıda ise 2.400\$ direnci üzerinde 2.408\$ ve 2.415,51\$ dirençleri yer alıyor. Teknik göstergelerin ürettikleri sinyaller doğrultusunda mevcut düşüşü bir düzeltme olarak okumakla birlikte, Fed'in faiz indirim sürecine doğru ilerleniyor olması ile birlikte ons altında gelecek döneme ilişkin pozitif beklentimizi korumaktayız.

XAG/USD

Gümüş fiyatları %0,3'lük düşüşle 29,12\$ seviyesine inerken, altın / gümüş rasyosu ise 85,15 seviyesinden 82,29 seviyesine yükseldi. Geçtiğimiz hafta 30,20\$'den geçen 50 günlük ortalamasını aşağı yönlü kıran gümüşte, satış baskısının sürdüğünü takip ediyoruz. Düşüş eğiliminin korunması durumunda bugün itibarıyla 100 günlük ortalamadan geçtiği 28,30\$ desteğini takip edeceğiz. 28,30\$ öncesinde 28,95\$ ve 28,55\$ destekleri bulunuyor. Yukarıda ise 29,20\$, 29,40\$ ve 29,75\$ dirençleri yer alıyor.



Pay Alım Satım ve Son İki Haftalık Yeni İş İlişkileri

Alıcı	Satıcı	Şirket	Türü	# lot	İşlem Fiyatı (TL)	İşlem sonrası sermaye içindeki payı
RUBNS		RUBNS	Geri Alım	10.000	34,50	0.07%

YENİ İŞ İLİŞKİLERİ (Son İki Hafta)

Tarih	Şirket	İş Tanımı	Toplam Sözleşme Tutarı (mn TL)	2023 Ciro (mn TL)	2023 Ciro (%)	Son 12 Ay Ciro (mn TL)	Son 12 ay Ciro (%)	Açıklama Tarihinden Bugüne Getiri (%)
22/07/2024	MANAS	Yurtdışı ihale	24,3	275,4	8,8%	314,6	7,7%	0,0%
	MARBL	Mermer tedarik sözleşmesi	16,2	1.655,6	1,0%	1.906,9	0,8%	0,0%
	KBORU	Yurtiçi ve yurtdışında altyapı boru sistemi satışı	159,6	2.046,9	7,8%	2.990,7	5,3%	0,0%
	KLSYN	Mobilya satışı	30,0	1.335,2	2,2%	1.386,5	2,2%	0,0%
19/07/2024	PNLSN	Yurtiçi siparişi	60,8	2.651,6	2,3%	2.792,1	2,2%	-3,6%
18/07/2024	EFORC	Linyit kömür satışı	54,1	5.964,8	0,9%	6.924,0	0,8%	21,0%
16/07/2024	BVSAN	Vinç siparişi	42,9	2.121,4	2,0%	2.528,0	1,7%	4,3%
	OZYSR	Ekipman siparişi	171,4	4.843,7	3,5%	5.274,3	3,2%	7,9%
12/07/2024	ALVES	Hidroelektrik santral enerji kablosu satışı	104,5	3.035,7	3,4%	3.974,9	2,6%	2,8%
11/07/2024	ALTNY	Deniz sistemi satışı	384,6	1.184,8	32,5%	1.417,8	27,1%	29,2%
10/07/2024	ASELS	Hava savunma sistemi satışı	666,0	73.592,8	0,9%	85.416,4	0,8%	-2,7%
	ALVES	Bakır tel satışı	136,7	3.035,7	4,5%	3.974,9	3,4%	14,0%
	ONCSM	Kemoterapi hizmet satışı	39,9	240,5	16,6%	269,4	14,8%	-4,8%
	ALFAS	Güneş paneli satışı	345,1	7.733,0	4,5%	8.177,2	4,2%	-1,6%
	YEOTK	GES santrali kurulumu	1.084,6	6.382,3	17,0%	7.769,7	14,0%	5,7%
09/07/2024	PLTUR	Toplu taşımacılık hizmeti satışı	821,6	2.550,2	32,2%	2.622,7	31,3%	8,8%
	BURCE	Bunker satışı	27,9	658,6	4,2%	732,2	3,8%	-0,8%
08/07/2024	ASELS	Füze alt sistemi satışı	2.116,0	73.592,8	2,9%	85.416,4	2,5%	-0,1%
	KCAER	MENA ürün satışı	1.522,1	15.091,5	10,1%	16.861,4	9,0%	-6,7%
	LINK	IoT güvenlik sistemi satışı	178,4	72,8	245,1%	79,4	224,7%	-2,0%

BİST-100 endeksine dahil hisse senetleri için tahmini işlem aralıkları

	Son Fiyat	Destek 3	Destek 2	Destek 1	Pivot	Direnç 1	Direnç 2	Direnç 3
AEFES	293.00	276.67	281.33	287.17	291.83	297.67	302.33	308.17
AGHOL	455.50	432.08	440.17	447.83	455.92	463.58	471.67	479.33
AGROT	19.91	16.98	17.56	18.74	19.32	20.50	21.08	22.26
AKBNK	69.30	65.05	66.40	67.85	69.20	70.65	72.00	73.45
AKFGY	2.53	2.43	2.48	2.50	2.55	2.57	2.62	2.64
AKFYE	24.90	24.37	24.63	24.77	25.03	25.17	25.43	25.57
AKSA	145.90	132.57	136.43	141.17	145.03	149.77	153.63	158.37
AKSEN	43.00	41.66	42.32	42.66	43.32	43.66	44.32	44.66
ALARK	103.00	98.43	99.67	101.33	102.57	104.23	105.47	107.13
ALFAS	66.90	64.97	65.73	66.32	67.08	67.67	68.43	69.02
ARCLK	178.00	158.53	164.27	171.13	176.87	183.73	189.47	196.33
ARDYZ	38.16	35.74	36.80	37.48	38.54	39.22	40.28	40.96
ASELS	63.25	60.77	61.88	62.57	63.68	64.37	65.48	66.17
ASTOR	94.95	91.37	92.88	93.92	95.43	96.47	97.98	99.02
BERA	18.09	17.28	17.67	17.88	18.27	18.48	18.87	19.08
BFREN	871.00	832.17	845.33	858.17	871.33	884.17	897.33	910.17
BIMAS	615.50	591.83	599.17	607.33	614.67	622.83	630.17	638.33
BINHO	452.25	407.17	423.58	437.92	454.33	468.67	485.08	499.42
BRSAN	452.50	419.00	428.50	440.50	450.00	462.00	471.50	483.50
BRYAT	2294.00	2,021.00	2,118.00	2,206.00	2,303.00	2,391.00	2,488.00	2,576.00
BTCIM	159.70	151.30	153.10	156.40	158.20	161.50	163.30	166.60
CANTE	1.91	1.83	1.86	1.89	1.92	1.95	1.98	2.01
CCOLA	891.50	848.67	857.83	874.67	883.83	900.67	909.83	926.67
CIMSA	36.28	31.38	32.56	34.42	35.60	37.46	38.64	40.50
CWENE	228.80	212.47	215.73	222.27	225.53	232.07	235.33	241.87
DOAS	262.00	254.08	257.67	259.83	263.42	265.58	269.17	271.33
DOHOL	16.87	16.18	16.42	16.64	16.88	17.10	17.34	17.56
ECILC	58.95	52.97	55.68	57.32	60.03	61.67	64.38	66.02
ECZYT	236.10	218.90	227.50	231.80	240.40	244.70	253.30	257.60
EGEEN	13342.50	11,953.33	12,394.17	12,868.33	13,309.17	13,783.33	14,224.17	14,698.33
EKGYO	12.03	11.60	11.79	11.91	12.10	12.22	12.41	12.53
ENERY	180.60	171.23	175.67	178.13	182.57	185.03	189.47	191.93
ENJSA	67.65	64.00	65.25	66.45	67.70	68.90	70.15	71.35
ENKAI	44.14	42.93	43.31	43.73	44.11	44.53	44.91	45.33
EREGL	59.40	54.85	56.10	57.75	59.00	60.65	61.90	63.55
EUPWR	100.80	92.42	95.33	98.07	100.98	103.72	106.63	109.37
EUREN	15.38	14.53	14.95	15.16	15.58	15.79	16.21	16.42
FROTO	1061.00	1,028.33	1,037.67	1,049.33	1,058.67	1,070.33	1,079.67	1,091.33
GARAN	128.90	123.37	126.03	127.47	130.13	131.57	134.23	135.67
GESAN	49.42	47.21	48.19	48.80	49.78	50.39	51.37	51.98
GOLTS	517.00	487.67	498.33	507.67	518.33	527.67	538.33	547.67
GUBRF	155.40	148.00	151.20	153.30	156.50	158.60	161.80	163.90
HALKB	18.80	17.53	18.10	18.45	19.02	19.37	19.94	20.29
HEKTS	13.23	12.64	12.87	13.05	13.28	13.46	13.69	13.87
ISCTR	16.83	16.39	16.59	16.71	16.91	17.03	17.23	17.35
ISGYO	17.90	16.66	17.01	17.45	17.80	18.24	18.59	19.03
ISMEN	40.00	37.22	38.60	39.30	40.68	41.38	42.76	43.46
IZENR	22.86	22.31	22.55	22.71	22.95	23.11	23.35	23.51
KAYSE	27.90	26.37	27.11	27.51	28.25	28.65	29.39	29.79
KCAER	46.86	44.79	45.79	46.33	47.33	47.87	48.87	49.41

BİST-100 endeksine dahil hisse senetleri için tahmini işlem aralıkları

	Son Fiyat	Destek 3	Destek 2	Destek 1	Pivot	Direnç 1	Direnç 2	Direnç 3
KCHOL	229.00	221.10	223.20	226.10	228.20	231.10	233.20	236.10
KLSEK	49.78	47.45	48.27	49.02	49.84	50.59	51.41	52.16
KONTR	53.40	49.33	51.37	52.38	54.42	55.43	57.47	58.48
KONYA	8405.00	7,968.33	8,161.67	8,283.33	8,476.67	8,598.33	8,791.67	8,913.33
KOZAA	60.45	55.80	57.05	58.75	60.00	61.70	62.95	64.65
KOZAL	23.32	22.27	22.63	22.97	23.33	23.67	24.03	24.37
KRDMD	31.80	30.89	31.29	31.55	31.95	32.21	32.61	32.87
KTLEV	43.96	42.46	43.20	43.58	44.32	44.70	45.44	45.82
LMKDC	23.46	21.52	22.02	22.74	23.24	23.96	24.46	25.18
MAVI	125.10	114.90	119.30	122.20	126.60	129.50	133.90	136.80
MGROS	576.00	555.33	562.67	569.33	576.67	583.33	590.67	597.33
MIATK	63.45	59.47	60.68	62.07	63.28	64.67	65.88	67.27
OBAMS	36.10	35.25	35.67	35.89	36.31	36.53	36.95	37.17
ODAS	8.47	8.16	8.30	8.39	8.53	8.62	8.76	8.85
OTKAR	619.00	563.50	577.00	598.00	611.50	632.50	646.00	667.00
OYAKC	77.90	73.35	74.70	76.30	77.65	79.25	80.60	82.20
PEKGY	6.39	6.07	6.23	6.31	6.47	6.55	6.71	6.79
PETKM	25.00	24.01	24.35	24.67	25.01	25.33	25.67	25.99
PGSUS	241.90	232.30	236.50	239.20	243.40	246.10	250.30	253.00
QUAGR	3.28	3.04	3.16	3.22	3.34	3.40	3.52	3.58
REEDR	34.40	32.94	33.52	33.96	34.54	34.98	35.56	36.00
SAHOL	109.60	104.20	105.40	107.50	108.70	110.80	112.00	114.10
SASA	45.24	42.84	44.00	44.62	45.78	46.40	47.56	48.18
SDTTR	264.50	257.00	260.00	262.25	265.25	267.50	270.50	272.75
SISE	49.28	48.12	48.70	48.99	49.57	49.86	50.44	50.73
SKBNK	4.08	3.90	3.99	4.03	4.12	4.16	4.25	4.29
SMRTG	49.04	47.83	48.41	48.73	49.31	49.63	50.21	50.53
SOKM	64.00	61.43	62.47	63.23	64.27	65.03	66.07	66.83
TABGD	200.00	186.57	189.73	194.87	198.03	203.17	206.33	211.47
TAVHL	279.25	261.83	268.42	273.83	280.42	285.83	292.42	297.83
TCELL	114.80	106.80	108.60	111.70	113.50	116.60	118.40	121.50
THYAO	309.75	300.08	304.92	307.33	312.17	314.58	319.42	321.83
TKFEN	56.20	54.53	55.27	55.73	56.47	56.93	57.67	58.13
TKNSA	32.06	30.79	31.35	31.71	32.27	32.63	33.19	33.55
TMSN	142.60	136.53	138.87	140.73	143.07	144.93	147.27	149.13
TOASO	305.50	292.08	296.67	301.08	305.67	310.08	314.67	319.08
TSKB	13.04	12.52	12.64	12.84	12.96	13.16	13.28	13.48
TTKOM	52.35	50.85	51.35	51.85	52.35	52.85	53.35	53.85
TTRAK	823.00	790.00	806.00	814.50	830.50	839.00	855.00	863.50
TUKAS	8.58	8.08	8.30	8.44	8.66	8.80	9.02	9.16
TUPRS	163.20	158.63	160.67	161.93	163.97	165.23	167.27	168.53
TURSG	68.00	65.77	66.73	67.37	68.33	68.97	69.93	70.57
ULKER	170.50	162.23	165.17	167.83	170.77	173.43	176.37	179.03
VAKBN	23.66	22.37	22.77	23.21	23.61	24.05	24.45	24.89
VESBE	23.22	20.93	21.51	22.37	22.95	23.81	24.39	25.25
VESTL	75.10	71.37	73.23	74.17	76.03	76.97	78.83	79.77
YEOTK	200.80	192.03	196.27	198.53	202.77	205.03	209.27	211.53
YKBNK	31.90	30.99	31.45	31.67	32.13	32.35	32.81	33.03
YYLGD	12.30	11.79	12.04	12.17	12.42	12.55	12.80	12.93
ZOREN	5.40	5.17	5.28	5.34	5.45	5.51	5.62	5.68

Dip Zirve Analizi (BİST-50 endeksine dahil hisse senetleri için)

Hisse Senedi	Son Fiyat (TL)	52 hafta		Yılbaşından beri		Dipten uzaklık		Zirveye yakınlık		Dipten uzaklık sıralaması		Zirveye yakınlık sıralaması	
		En düşük	En Yüksek	En düşük	En Yüksek	52 hafta	YBB	52 hafta	YBB	52 hafta	YBB	52 hafta	YBB
AEFES	293.00	85.19	304.75	120.82	304.75	%244	%143	%4	%4	47.00	48.00	40.00	39.00
AKBNK	69.30	22.77	70.75	33.41	70.75	%204	%107	%2	%2	44.00	44.00	43.00	42.00
ALARK	103.00	84.11	144.22	88.97	144.22	%22	%16	%40	%40	11.00	10.00	16.00	12.00
ARCLK	178.00	121.90	196.10	124.60	196.10	%46	%43	%10	%10	16.00	25.00	29.00	28.00
ASELS	63.25	34.31	67.30	45.14	67.30	%84	%40	%6	%6	32.00	23.00	35.00	34.00
ASTOR	94.95	83.25	151.40	89.60	135.90	%14	%6	%59	%43	7.00	2.00	10.00	8.00
BIMAS	615.50	188.87	622.00	288.76	622.00	%226	%113	%1	%1	46.00	45.00	47.00	47.00
BRSAN	452.50	266.80	1044.70	420.25	784.00	%70	%8	%131	%73	30.00	5.00	5.00	5.00
CWENE	228.80	195.10	421.90	195.10	375.00	%17	%17	%84	%64	9.00	11.00	8.00	6.00
DOAS	262.00	191.96	371.78	213.76	371.78	%36	%23	%42	%42	14.00	14.00	14.00	11.00
DOHOL	16.87	10.33	17.77	11.07	17.77	%63	%52	%5	%5	26.00	29.00	39.00	38.00
EGEEN	13,342.50	5707.14	18307.76	9795.24	18307.76	%134	%36	%37	%37	39.00	21.00	17.00	13.00
EKGYO	12.03	6.28	12.29	6.88	12.29	%92	%75	%2	%2	34.00	37.00	42.00	41.00
ENJSA	67.65	41.22	71.75	42.85	71.75	%64	%58	%6	%6	27.00	32.00	36.00	35.00
ENKAI	44.14	28.07	44.50	31.37	44.50	%57	%41	%1	%1	23.00	24.00	48.00	48.00
EREGL	59.40	35.86	60.25	37.76	60.25	%66	%57	%1	%1	28.00	31.00	45.00	45.00
EUPWR	100.80	91.80	258.00	91.80	208.50	%10	%10	%156	%107	3.00	6.00	2.00	1.00
FROTO	1,061.00	702.14	1249.00	707.45	1249.00	%51	%50	%18	%18	17.00	27.00	23.00	21.00
GARAN	128.90	34.45	138.30	52.60	138.30	%274	%145	%7	%7	48.00	49.00	32.00	31.00
GESAN	49.42	46.48	116.50	46.48	91.35	%6	%6	%136	%85	2.00	3.00	4.00	2.00
GUBRF	155.40	130.50	405.00	130.50	221.50	%19	%19	%161	%43	10.00	12.00	1.00	10.00
HALKB	18.80	11.34	20.24	11.53	20.24	%66	%63	%8	%8	29.00	33.00	30.00	29.00
HEKTS	13.23	11.57	32.98	11.57	23.44	%14	%14	%149	%77	8.00	9.00	3.00	4.00
ISCTR	16.83	5.36	17.77	8.65	17.77	%214	%94	%6	%6	45.00	41.00	37.00	36.00
KCHOL	229.00	109.30	270.75	133.37	270.75	%110	%72	%18	%18	36.00	35.00	22.00	20.00
KONTR	53.40	47.08	108.64	47.08	97.34	%13	%13	%103	%82	5.00	8.00	6.00	3.00
KOZAL	23.32	18.52	33.92	19.06	25.88	%26	%22	%45	%11	12.00	13.00	12.00	26.00
KRDMD	31.80	21.02	33.88	21.02	33.88	%51	%51	%7	%7	18.00	28.00	34.00	33.00
MGROS	576.00	261.07	584.00	324.85	584.00	%121	%77	%1	%1	37.00	38.00	46.00	46.00
MIATK	63.45	12.85	84.40	32.08	84.40	%394	%98	%33	%33	50.00	42.00	18.00	14.00
ODAS	8.47	7.43	14.47	7.87	11.06	%14	%8	%71	%31	6.00	4.00	9.00	16.00
OYAKC	77.90	51.30	88.90	54.25	79.20	%52	%44	%14	%2	19.00	26.00	26.00	43.00
PETKM	25.00	15.93	26.00	18.15	26.00	%57	%38	%4	%4	21.00	22.00	41.00	40.00
PGSUS	241.90	130.53	260.00	132.58	260.00	%85	%82	%7	%7	33.00	39.00	31.00	30.00
SAHOL	109.60	49.18	110.40	56.83	110.40	%123	%93	%1	%1	38.00	40.00	49.00	49.00
SASA	45.24	33.76	66.40	33.76	51.80	%34	%34	%47	%15	13.00	19.00	11.00	23.00
SISE	49.28	43.74	56.67	43.74	55.64	%13	%13	%15	%13	4.00	7.00	25.00	24.00
SMRTG	49.04	47.22	99.20	47.22	76.70	%4	%4	%102	%56	1.00	1.00	7.00	7.00
SOKM	64.00	39.73	72.22	51.05	72.22	%61	%25	%13	%13	24.00	15.00	27.00	25.00
TAVHL	279.25	99.95	294.75	107.00	294.75	%179	%161	%6	%6	43.00	50.00	38.00	37.00
TCELL	114.80	43.31	115.30	57.25	115.30	%165	%101	%0	%0	40.00	43.00	50.00	50.00
THYAO	309.75	203.00	332.00	229.70	332.00	%53	%35	%7	%7	20.00	20.00	33.00	32.00
TOASO	305.50	188.79	353.75	196.21	353.75	%62	%56	%16	%16	25.00	30.00	24.00	22.00
TTKOM	52.35	18.82	53.20	24.48	53.20	%178	%114	%2	%2	42.00	46.00	44.00	44.00
TTRAK	823.00	524.32	1082.00	631.99	1082.00	%57	%30	%31	%31	22.00	18.00	19.00	15.00
TUPRS	163.20	81.52	204.10	129.01	204.10	%100	%27	%25	%25	35.00	16.00	20.00	18.00
ULKER	170.50	37.26	188.70	77.35	188.70	%358	%120	%11	%11	49.00	47.00	28.00	27.00
VESTL	75.10	42.54	107.30	44.56	107.30	%77	%69	%43	%43	31.00	34.00	13.00	9.00
YKBNK	31.90	11.85	39.46	18.47	39.46	%169	%73	%24	%24	41.00	36.00	21.00	19.00
ZOREN	5.40	3.92	7.57	4.16	6.94	%38	%30	%40	%29	15.00	17.00	15.00	17.00

YBB: Yılbaşından bugüne

Yatırım Merkezlerimiz

Genel Müdürlük

Nispetiye Cad. B-3 Blok Kat: 9 Akmerkez Etiler - İSTANBUL

0 212 355 46 46

Adana	Cemal Paşa Mah. Gazipaşa Bul. Cemal Uğurlu Apt. Kat: 1 D: 4	(0 322) 457 77 55
Akatlar İrtibat Bürosu	Akat Mahallesi Meydan Caddesi B Blok No: 16 D: 8 (Eski No D: 10) Beşiktaş	(0 212) 355 46 46
Ankara	Remzi Oğuz Arık Mah. Tunalı Hilmi Cad. Yaprak Apt. No: 94 Kat: 2 D: 9 Kavaklıdere Çankaya	(0 312) 435 18 36
Ankara - Çukurambar İrtibat Bürosu	Kızılırmak Mah.Ufuk Üniversitesi Cad. Next Level Loft Ofis No: 4/65 Kat: 24 Söğütözü Çankaya	(0 312) 909 87 70
Antalya	Şirinyalı Mah. İsmet Gökşen Cad. Özden Apt. No:82/6 Muratpaşa	(0 242) 248 45 20
Bakırköy	İstanbul Cad. Bakırköy İş Merkezi No: 6 Kat: 4 D: 14 Bakırköy	(0 212) 570 52 59
Bodrum İrtibat Bürosu	Konacık Mahallesi, Atatürk Bulvarı, Arbor-Abdullah Ünal Çabuk İş Merkezi No: 285/1-A6 Bodrum	(0 212) 355 46 46
Bursa	Konak Mah. Banş (120) Sokak , Ofis Artı Binası, Dış kapı No:3 Daire:33 Nilüfer-BURSA	(0 224) 225 64 10
Çankaya İrtibat Bürosu	Çankaya Mahallesi Cinnah Caddesi Cinnah Apartmanı No: 55 D: 7-8 Çankaya / ANKARA	(0 212) 355 46 46
Denizli	Urban İş Merkezi 2. Ticari Yol Daire 26 Kat: 6 Bayramyeri	(0 258) 265 87 85
Erenköy	Bağdat Cad. Çubukçu Apt. No: 333 Kat: 2 D: 4 Kadıköy	(0 216) 348 82 82
Gaziantep	İncilipinar Mah. Gazimuhtarpaşa Bul. Kepkepzade Park İş Merkezi B Blok No: 18 Kat: 1 D: 5	(0 342) 232 35 35
Girne	Ziya Rızıkı Cad. Şehit Necati Gürkaya Sok. Kat: 1 D: 1 Gime - KKTC	(0 392) 815 14 55-0533 889 15 51
İzmir	Kültür Mahallesi, Cumhuriyet Bulvarı No:137 Cumhuriyet Apt. K:5 D:12 Konak - İzmir	(0 232) 445 01 61
İzmir Karşıyaka Şube	Yalı Mahallesi Ahmet Kemal Baysak Bulvarı No:42 D:11	(0 232) 241 19 24
İzmir İrtibat Bürosu	Şehit Nevres Bulvarı Eczacıbaşı Apartmanı No: 7 Kat: 2 Daire: 5 Pasaport Alsancak - Konak	(0 232) 241 24 50
İzmit	Hürriyet Cad. Kaya İşhanı No: 39/5 İzmit	(0 262) 323 11 33
İzmit İrtibat Bürosu	Ömerağa Mah. Alemdar Cad. İ. Kolaylı Apt. No: 8 Kat: 2 İzmit	(0 262) 260 01 01
Karadeniz Ereğli	Bağlık Mahallesi Karanfil Sokak No:16/A Karadeniz Ereğli - Zonguldak	(0 372) 316 40 50
Kartal	Üsküdar Cad. Cevat Kayacan Apt. No: 26 Kat: 4 D: 8 Kartal	(0 216) 306 22 71-306 22 06
Kayseri	Hunat Mah. Nuh Mehmet Baldöktü Sok. Gürcüoğlu Plaza No: 5 K: 3 D: 11 Melikgazi	(0 352) 221 08 68-222 82 51
Marmaris İrtibat Bürosu	Kemeraltı Mah. Orgeneral Mustafa Muğlalı Cad. Güven Apt. No: 22 D: 2 Marmaris	(0 252) 321 08 00
Merkez Şube	Akat Mahallesi Meydan Caddesi B Blok No: 16 D: 7 (Eski No D: 9) Beşiktaş	(0 212) 355 46 46
Mersin	İnönü Mah. 1401 Sok. No:32 Pozcu Evo Kat:2 No:10-11 Yenişehir Mersin	(0 324) 238 11 89
Trabzon İrtibat Bürosu	Kemerakaya Mahallesi Halkevi Cad. Mandıralı İş Merkezi No: 4 Daire: 4 Ortahisar	(0 462) 432 24 50

Uyarı Notu

Bu raporda yer alan yatırım bilgi, yorum ve tavsiyeleri, yorum ve tavsiyede bulunanların kişisel görüşlerine dayanmakta olup finansal bilgi ve genel yatırım tavsiyesi kapsamında hazırlanmıştır ve hiçbir şekilde yatırım danışmanlığı kapsamında değildir. Yatırım danışmanlığı hizmeti; yetkili kuruluşlar tarafından kişilerin risk ve getiri tercihleri dikkate alınarak kişiye özel sunulmaktadır. Burada yer alan yorum ve tavsiyeler ise genel niteliktedir. Bu tavsiyeler, mali durumunuz ile risk ve getiri tercihlerinize uygun olmayabilir. Bu nedenle, sadece burada yer alan bilgilere dayanarak yatırım kararı verilmesi beklentilerinize uygun sonuçlar doğurmayabilir.

Yatırım Danışmanlığı hizmeti talep edilmesi halinde; yatırımcının Tacirler Yatırım Menkul Değerler A.Ş. ile Yatırım Danışmanlığı sözleşmesi imzalamış olması, Yerindelik Testi'ni tamamlamış ve risk grubunun belirlemiş olması zorunludur.

Bu raporda yer alan her türlü bilgi, yorum ve tavsiye uygunluk testi ile tespit edilecek risk grubunuz ve getiri beklentiniz ile uyumlu olmayabilir. Dolayısıyla, uygunluk testi neticesinde risk grubunuz tespit edilmeden sadece burada yer alan bilgilere dayanılarak yatırım kararı verilmesi amaç, bilgi ve tecrübenize uygun sonuçlar doğurmayabilir.

Bu rapor herhangi bir sürede belirli bir getirinin sağlanacağına dair bir taahhüt içermemekte olup, zaman içerisinde piyasa koşullarında meydana gelen değişiklikler nedeniyle yorum ve tavsiyelerde değişiklikler söz konusu olabilir. Bu raporda bahsedilen yatırım araçlarının fiyatları ve değerleri yatırımcıların menfaatlerine aykırı olarak hareket edebilir ve netice itibarıyla yatırımcılar anaparalarını kaybetme riski ile karşı karşıya kalabilirler. Bu raporda yer alan geçmiş performans verileri gelecekte elde edilecek sonuçların bir garantisi olarak kabul edilemez.

Bu raporda yer alan tüm bilgiler ve görüşler yatırımcıları bilgilendirmek amacıyla, Tacirler Yatırım Menkul Değerler A.Ş. tarafından güncel ve güvenilir kaynaklardan temin edilmiş olmakla beraber, Tacirler Yatırım Menkul Değerler A.Ş. söz konusu bilgilerin doğru ve tam olduğunu taahhüt etmemektedir. Raporlardaki yorumlardan, bilgilerin tam veya doğru olmaması ve/veya güncellenme nedeniyle doğabilecek maddi ve manevi zararlardan Tacirler Yatırım Menkul Değerler A.Ş. ve çalışanları sorumlu tutulamaz.

Bu rapor, sadece gönderildiği kişilerin kullanımı içindir. Bu raporun tümü veya bir kısmı Tacirler Yatırım Menkul Değerler A.Ş.'nin yazılı izni olmadan çoğaltılamaz, yayınlanamaz veya üçüncü kişilere gösterilemez, ticari amaçla kullanılamaz. Aksi halde, Tacirler Yatırım Menkul Değerler A.Ş. uğramış olduğu bütün zarar ve ziyanı talep etme hakkını saklı tutar.