

Güne Başlarken

Günaydın. Küresel tarafta ABD ve Avrupa vadeliileri zayıf görünüm sergilerken, Asya borsaları bu sabah karışık bir seyir izliyor. Borsa İstanbul'da asgari kurumlar vergisi düzenlemesi ve alım satım kazançlarına vergi getirileceği beklentisi baskı yaratıyor. Asgari kurumlar vergisi konusunda detaylar henüz net değil; ancak, efektif vergi oranları üzerinde baktığımızda şirket değerlemelerini %5 ila %10 arasında aşağı çeken bir potansiyel etki hesaplıyoruz. Alım satım kazançlarına vergi konusunun ise sonbaharda planlandığını belirtelim, fakat negatif moral etkisi BIST üzerinde hissediliyor. BIST'te yaz döneminde genel olarak yatay bir piyasa bekliyoruz ve olası geri çekilmelerin 9.700 – 10.000 destek bölgesi üzerinde karşılanacağını düşünüyoruz. Son dönemde artan jeopolitik risklerin de dikkate alınması gereken bir dönemdeyiz. TSK'nın Suriye'ye takviye birlikler göndermesi ve bölgede artan tansiyonun izlenmesi gerekiyor. Ajandaya baktığımızda, bugün içeride 15:00'te başlayacak olan kabine toplantısından çıkacak mesajlar, dışarıda Fed Başkanı Powell ve ECB Başkanı Lagarde'ın TSİ 16:30'da vereceği mesajlar izlenecek. Makro veriler tarafında ise Avrupa'da açıklanacak TÜFE verileri ve işsizlik oranı öne çıkıyor. Türkiye 5 yıl vadeli CDS primleri güne 280 baz puan ile düne göre hafif aşağıda başlıyor.

Ekonomik Takvim

- 12.00 | Euro Bölgesi | Tüketici Fiyat Endeksi (Haziran) | Beklenti: %2,5 / Önceki %2,6
- 17.00 | ABD İş İmkanları ve Personel Değişim Oranı (Mayıs) | Beklenti: 7,96 mn / Önceki: 8,06 mn

PİYASALAR

Yurtiçi	Kapanış	1 gün (%)	1 hafta (%)
BIST 100	10.343,31	-2,86	-3,94
BIST 30	11.253,71	-2,65	-4,22
BIST 50	9.132,97	-2,75	-4,24
BIST Tüm	11.728,80	-2,99	-3,80
BIST Banka	14.636,94	-3,26	-6,81
BIST Ulaştırma	34.132,93	-4,11	-5,00
BIST Sınai	13.917,21	-3,09	-3,81

Yurtdışı Endeksler

Son	1 gün (%)	1 hafta (%)	
Nasdaq	17.879,30	0,8%	0,9%
Dax	18.290,66	0,3%	0,6%
Cac 40	7.561,13	1,1%	-1,3%
FTSE 100	8.166,76	0,0%	0,3%
Nikkei 225	39.247,48	-1,1%	1,7%

Hazine Tahvilleri

Son	Günlük D. (%)	YBB D. (%)	
TR 10 Yıllık Tahvil	27,22	9,08	16,47
GER 10 Yıllık Tahvil	2,58	3,28	28,57
ABD 10 Yıllık Tahvil	4,45	-0,36	14,69
ITA 10 Yıllık Tahvil	4,07	-0,05	8,59
FR 10 Yıllık Tahvil	3,31	1,60	30,22
UK 10 Yıllık Tahvil	4,06	-0,56	14,83

Döviz

Son	Günlük D. (%)	YBB D. (%)	
USDTRY	32,66	0,02	10,82
EURTRY	35,05	-0,11	7,04
GBPTRY	41,33	0,05	9,89
BRENT (\$)	86,63	0,15	12,70
XAUUSD (\$)	2327,57	-0,19	12,83
XAGUSD (\$)	29,30	-0,51	23,14
COPPER (\$)	4,43	-0,23	14,44
XPTUSD (\$)	979,00	-0,23	

GÜNLÜK TEKNİK ANALİZ BAZLI HİSSE ÖNERİLERİ

Hisse	ALIM Aralığı	SATIM Aralığı (TP)	Zarar KES (SL)
BIMAS	551.70 - 557.00	568.20 - 576.00	546.30
TOASO	337.40 - 340.60	347.50 - 352.50	334.00
AGHOL	362.00 - 365.50	372.80 - 378.00	358.50
LOGO	102.70 - 103.70	105.70 - 107.50	101.70

HAFTALIK TEKNİK ANALİZ BAZLI HİSSE ÖNERİLERİ

Hisse	ALIM Aralığı	SATIM Aralığı (TP)	Zarar KES (SL)
FROTO	1118.00 - 1132.00	1177.00 - 1211.00	1093.50
ENJSA	67.50 - 68.30	71.00 - 73.20	66.00
BERA	19.06 - 19.30	20.10 - 20.64	18.64
KCAER	55.70 - 56.40	58.65 - 60.35	54.50

Şirket ve Sektör Haberleri

- ADEL:** Adel Kalemcilik, %1000 oranında bedelsiz sermaye arttırımı ile mevcut sermayesini 23,6 milyon TL'den 259,9 milyon TL'ye yükseltme kararı aldı.
- CWENE:** CW Enerji, 3,8 milyon USD tutarında sözleşme imzaladı. Tutar, 12 aylık USD bazlı gelirlerinin %1'ine tekabül ediyor.
- EBEBK:** Ebebek, haziran ayında 2 adet mağaza açılışıyla toplam mağaza sayısının 247'den 249'a yükseldiğini açıkladı.
- HEKTS:** Hektaş, %233 oranında bedelli sermaye arttırımı ile mevcut sermayesini 2,5 milyar TL'den 8,4 milyar TL'ye yükseltme kararı aldı.
- HLYGO:** Halk GYO, 1Ç24 finansal sonuçlarını 334 milyon TL zarar ile açıkladı. Şirket, bir önceki yılın aynı döneminde finansal sonuçlarını 1,25 milyar TL net kar ile açıklamıştı.
- ISFIN:** Fitch Ratings, İş Finansal Kiralama'nın Uzun Vadeli Yerel Para notunu B'den B+'ya ve Ulusal Uzun Vadeli Notunu A+(tur)'dan AA- (tur)'ye yükseltti.
- KAREL:** Karel Elektronik, 11,7 milyon USD tutarında sözleşme imzaladı. Tutar, 12 aylık USD bazlı gelirlerinin %3'üne tekabül ediyor.
- KTLEV:** Katılımevim, 2Ç24 finansal sonuçlarını 30 Temmuz tarihinde açıklayacağını duyurdu.
- ODINE:** Odine Teknoloji, 3,8 milyon USD tutarında sözleşme imzaladı. Tutar, 12 aylık USD bazlı gelirlerinin %12'sine tekabül ediyor.
- TAVHL:** Tav Havalimanları, 2Ç24 finansal sonuçlarını 22 Temmuz tarihinde açıklayacağını duyurdu.
- TUPRS:** Fitch Ratings, Tüpraş'ın Uzun Vadeli Yabancı ve Yerel Para Cinsinden kredi notunu "B+" den "BB-"ya yükseltti, görünümü ise "Durağan" olarak korudu.

Yükselenler	Kapanış	Günlük (%)	Haftalık (%)
Katılımevim Tasarruf F	49,26	2,84	6,76
Bim Birleşik Mağazalar	554,00	1,65	-1,16
Enerya Enerji	196,10	0,41	0,98
Ag Anadolu Grubu Ho	363,50	-0,07	3,78
Aksa	128,50	-0,23	-3,09

Düşenler	Kapanış	Günlük (%)	Haftalık (%)
Mia Teknoloji	59,40	-8,90	-11,21
Kocaer Çelik	51,70	-7,17	-8,00
Konya Çimento	7.480,00	-6,76	-7,71
Odaş Elektrik	8,15	-6,75	-9,44
Europen Endüstri İnşai	14,15	-6,48	-4,07

BIST 100 Para Girişi	Para Girişi (mnTL)	P.D. Oranı (%)
BIMAS	144,89	0,14%
AKBNK	121,52	0,11%
KCHOL	80,04	0,09%
DOAS	77,36	0,08%
ISCTR	57,54	0,07%

BIST 100 Para Çıkışı	Para Çıkışı (mnTL)	P.D. Oranı (%)
THYAO	-248,23	0,42%
EREGL	-129,34	0,32%
YKBNK	-109,17	0,21%
KRDMD	-50,27	0,16%
ODAS	-48,11	0,13%

Ekonomi ve Politika Haberleri

Yeni siparişlerde yılın en sert düşüşü yaşandı

İstanbul Sanayi Odası (İSO) Türkiye İmalat PMI haziran ayında 48,4 seviyesinden 47,9'a gerileyerek üst üste üçüncü ayında da 50 eşik değerinin altında kaldı. Böylelikle ilk çeyrekte ortalama 49,8 seviyesinde oluşan imalat PMI, yılın ikinci çeyreğinde ise 48,5 seviyesine indi. PMI şubat ayında 50,2 seviyesinde oluşmasından bu yana her ay düşüş kaydetmekte. İSO tarafından veri ile birlikte açıklanan notta haziran ayında yeni siparişlerde yılın en sert yavaşlamasının kaydedildiği, istihdamda ise Ekim 2022'den bu yana en belirgin düşüşün yaşandığı ifade edildi. Öte yandan, enflasyon oranlarının azalmaya devam etmesi anketin görece olumlu gelişmesi olarak öne çıktı. Kurum olarak bu yılın ikinci çeyreğinde birinci çeyreğe kıyasla daha ılımlı ancak yine güçlü kalmaya devam eden bir büyüme görünümünün ön plana çıkmasını, yılın ikinci yarısı itibarıyla ise ekonomide soğumanın çok daha belirgin bir hale gelmesini bekliyoruz. 2024 yılı GSYİH büyüme beklentimiz %3 seviyesinde bulunuyor. **Ayrıntılı rapor için [tıklayınız](#).**

İmalat PMI & GSYİH Büyüme Oranı (çeyreklik)

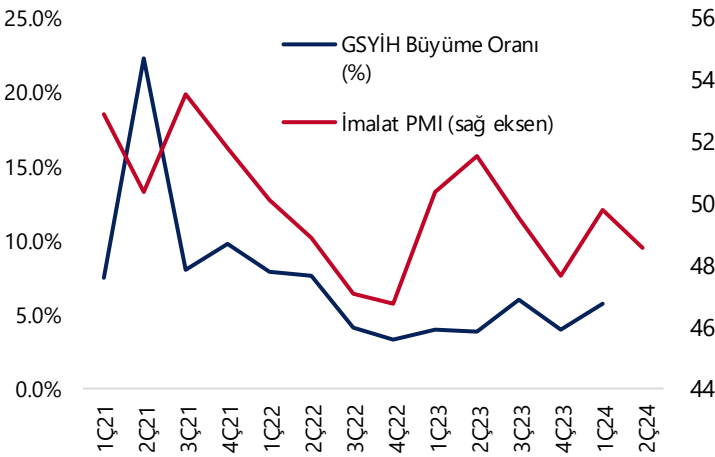

Kaynak: İstanbul Sanayi Odası, TÜİK, Tacirler Yatırım

İstanbul'da haziran ayında fiyatlar aylık %3,4 arttı

Yarın açıklanacak olan TÜİK enflasyon verileri öncesinde İstanbul'da özellikle işlememiş gıda fiyatlarındaki değişim beklentiler açısından önemli bir girdi niteliğinde. Dün açıklanan İTO İstanbul enflasyon verileri çerçevesinde haziran ayında perakende fiyatlar aylık %3,4, yıllık ise %82,1 arttı. Mayıs ayındaki aylık artış %3,6 düzeyindeydi. Öte yandan, yine dün açıklanan Türk-İş Haziran 2024 açlık ve yoksulluk sınırı verilerine göre bu dönemde sebze fiyatlarında ortalama %4,3, sebze fiyatlarında ise ortalama %8,6'lık bir yükselişin yaşandığına yer verildi. Türk İş verilerine göre haziran ayında gıda fiyatları aylık %0,05, yıllık %82,02 artış gösterdi.

- Haziran ayına ilişkin resmi enflasyon verileri yarın 10:00'da TÜİK tarafından açıklanacak. Haziran ayı TÜFE aylık artışının %2,2 seviyesinde olmasını bekliyoruz. Beklentilerimiz çerçevesinde bir gerçekleşme durumunda yıllık enflasyon %75,5 seviyesinden %72,5 seviyesine gerileyecek. Foreks Haber Anketi sonuçlarına göre haziran TÜFE aylık artışına ilişkin piyasa medyan tahmini %2,2 ile kurum beklentimize paralel bir yeri işaret ediyor.

Model Portföy

Şirket Adı	Hisse Kodu	Son Fiyat (TL)	12A Hedef Fiyat (TL)	Güncel Getiri (%)	Getiri Potansiyeli (%)	Ekleme Tarihi
Desa	DESA	₺29,12	İnceleniyor	161%	İnceleniyor	06-Haz-23
Migros	MGROS	₺525,00	₺616,00	193%	17%	06-Haz-23
Türk Hava Yolları	THYAO	₺295,75	₺428,00	80%	45%	06-Haz-23
Tupras	TUPRS	₺163,80	₺208,10	150%	27%	06-Haz-23
Lider Faktoring	LIDFA	₺7,83	₺15,57	2%	99%	20-Kas-23
Coca Cola	CCOLA	₺814,00	₺977,00	104%	20%	27-Kas-23
MLP Sağlık	MPARK	₺335,00	₺385,00	28%	15%	10-May-24

M.P. Kuruluşundan Bugüne Getirisi (%)	188%
M.P. Kuruluşundan Bugüne BIST-100 Getirisi (%)	93%
M.P. Kuruluşundan Bugüne BIST-100 Endeksine Görece Getirisi (%)	50%
2024 Yılı Model Portföy Getirisi (%)	47%
2024 Yılı BIST-100 Getirisi (%)	38%
2024 Yılı M.P. BIST-100 Endeksine Görece Getirisi (%)	6%

*Model Porföy: M.P

Model Portföy Ağırlık

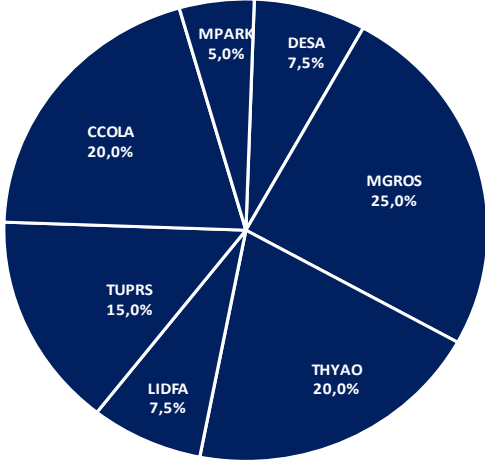

Model Portföy / BIST 100 Performans

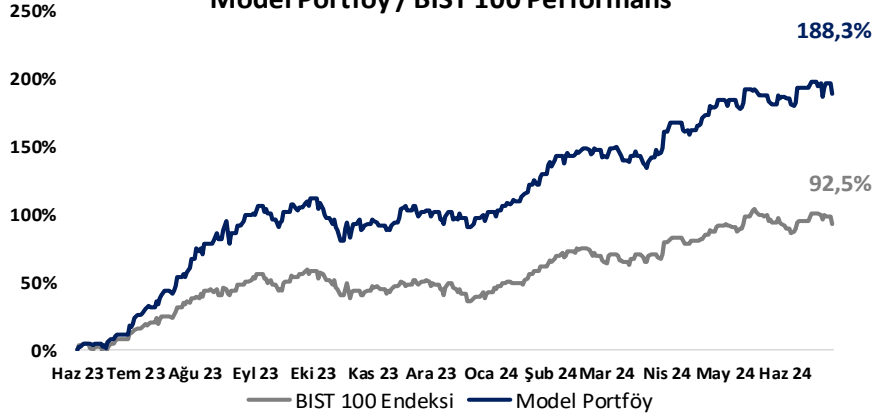

BIST 100 Teknik Analiz

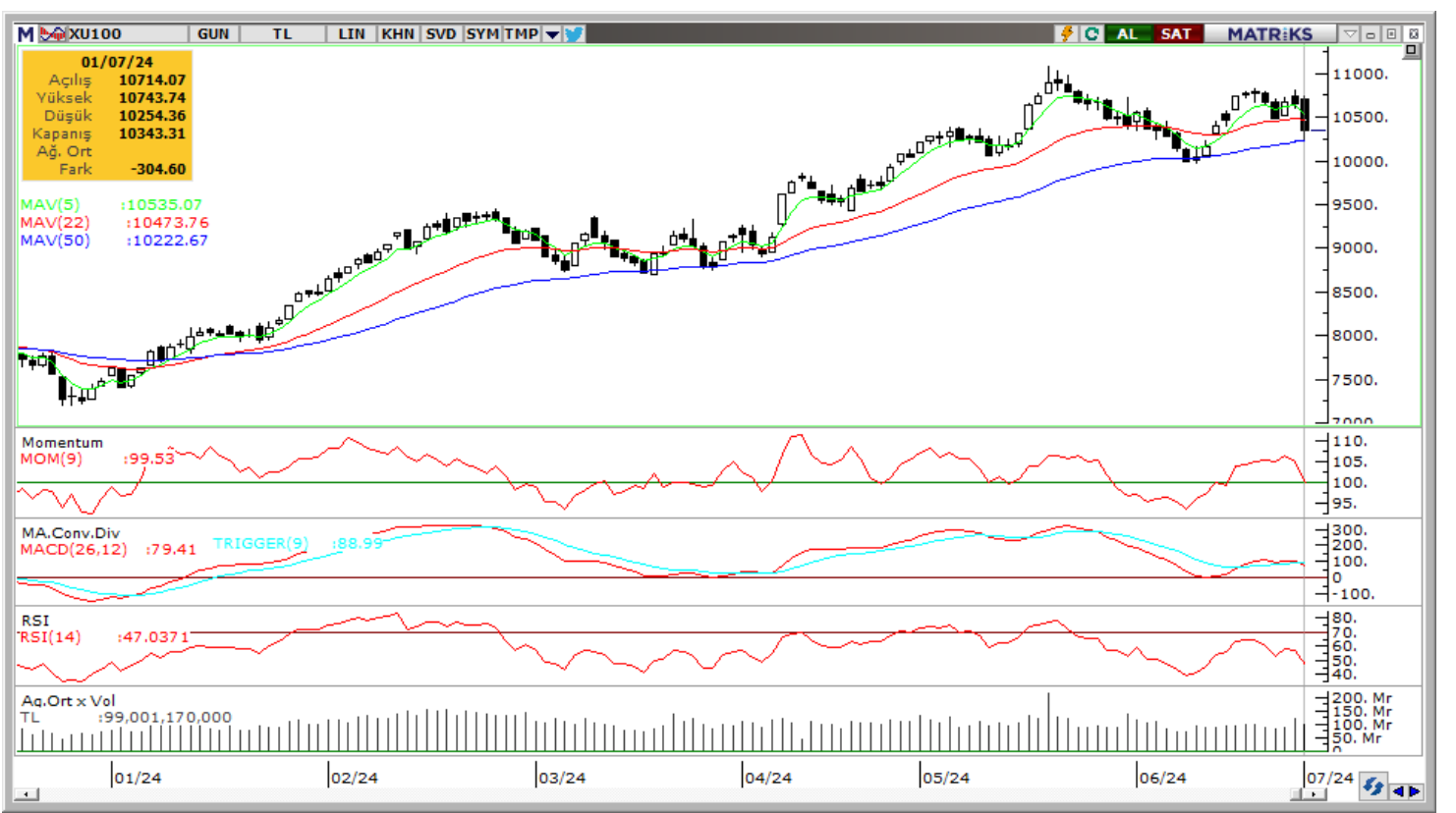

Vade	Üssel H.O.	H.O. Kesişim	Trend Yönü	Trendin Gücü	En son	5 gün önce	20 gün önce
Kısa	5 günlük	5-22	Yukarı	Zayıflayan yükseliş	10,535	10,593	10,150
Orta	22 günlük	22-50	Yukarı	Kuvvetlenen yükseliş	10,474	10,451	10,310
Uzun	50 günlük	50-200	Yukarı	Kuvvetlenen yükseliş	10,223	10,181	10,034

BIST-100	Destek 3	Destek 2	Destek 1	Kapanış	Pivot	Direnç 1	Direnç 2	Direnç 3
	9,870	10,000	10,250	10,343	10,447	10,480	10,570	10,740

İndikatör Yorum

Momentum (trendin ivmesini gösterir): 100 eşik değeri altına geldi. Negatif.

MACD (orta vadeli trend göstergesi): MACD (26,12) yeniden satım sinyali üretti. Negatif.

RSI (trendin gücünü gösterir): RSI'da yeniden zayıflama görüyoruz. Negatif.

Hareketli Ortalamalar: BIST 100 endeksi dünkü satışla 5, 10 ve 22g ortalamalar altına geriledi. Negatif.

VIOP 30 Teknik Analiz



Ağustos ayı VIOP 30 endeks kontratı, geçtiğimiz işlem gününde 12.023 puan seviyesinden günlük kapanış gerçekleştirdi. Bugün yukarı yönlü hareketlerde ilk olarak 12.070 ve ardından 12.200 puan seviyelerini takip edeceğiz. Aşağı yönlü olası hareketlerde ise 11.970 puan seviyesi ilk destek noktamızı oluştururken, ana desteğimiz 11.900 puan seviyesi.

VIOP30	Destek 3	Destek 2	Destek 1	Kapanış	Direnç 1	Direnç 2	Direnç 3
	11.830	11.900	11.970	12.023	12.070	12.200	12.280

Günlük İşlemler

Alan	Net Adet	%	Maliyet	Toplam	Satan	Net Adet	%	Maliyet	Toplam	Kurum	T.Adet	%	Maliyet	Net
AK YATIRIM	3,906	15	12052.162	35,938	BANK-OF-AMERI	12,922	49	12058.903	68,362	YAPI KREDI YAT.	98,213	17	12187.233	-1,507
DENİZ YATIRIM	3,664	14	11977.209	15,368	MEKSA YATIRIM	3,608	14	12183.872	8,290	IS YATIRIM	82,270	15	12207.064	-1,436
ZIRAAT YAT.	3,186	12	12099.639	4,348	TEB YATIRIM	2,009	8	12425.678	36,265	BANK-OF-AMERI	68,362	12	12215.524	-12,922
QNB FINANS YA	2,798	11	12534.010	16,870	YAPI KREDI YAT	1,507	6	12324.835	98,213	INFO YATIRIM M	38,761	7	12204.795	-1,307
VAKIF YAT.	1,808	7	12229.377	17,752	IS YATIRIM	1,436	6	12093.440	82,270	TEB YATIRIM	36,265	6	12187.659	-2,009
DiĞER	10,877	42		0	DiĞER	4,757	18		0	DiĞER	244,917	43		0

Kümülatif İşlemler

Alan	Net Adet	%	Maliyet	Toplam	Satan	Net Adet	%	Maliyet	Toplam	Kurum	T.Adet	%	Maliyet	Net
YAPI KREDI YAT	62,400	49	12509.336	296,694	BANK-OF-AMERI	55,608	44	12405.025	302,454	IS YATIRIM	384,392	17	12431.008	-30,212
GEDİK YATIRIM	10,200	8	12028.303	86,240	IS YATIRIM	30,212	24	12419.294	384,392	BANK-OF-AMERI	302,454	13	12435.797	-55,608
TEB YATIRIM	8,701	7	13094.988	287,553	AK YATIRIM	10,463	8	12709.770	175,683	YAPI KREDI YAT.	296,694	13	12405.220	62,400
QNB FINANS YA	6,985	6	12626.427	64,517	MEKSA YATIRIM	9,450	8	12356.886	23,546	TEB YATIRIM	287,553	13	12406.628	8,701
GARANTİ BBVA	6,411	5	12225.244	44,473	HSBC YATIRIM	8,470	7	12050.327	81,130	AK YATIRIM	175,683	8	12455.673	-10,463
DiĞER	32,141	25		0	DiĞER	12,635	10		0	DiĞER	846,670	37		0

Kaynak: Matriks / Tacirler Yatırım

FX Teknik Analiz

USD/TRY

Haftanın ilk işlem gününde GoÜ para birimleri genelinde satış ağırlıklı bir seyir ön plana çıkarken, TL ise dolar karşısında %0,3'lük primle en iyi performans gösteren üçüncü GoÜ para birimi konumunda yer aldı. USDTRY paritesi 32,65 seviyesine inerken, Türkiye 5 yıllık CDS primi ise 281,49 baz puandan 277,54 baz puana geriledi. Teknik göstergelerin ürettikleri sinyaller doğrultusunda kurda kısa vadeye ilişkin 32,50 – 33,20 bandını ön plana çıkarıyoruz. Yıl sonuna ilişkin beklentilerimiz ise TL'de reel bir değer kazanımına işaret ediyor.

EUR/USD

Fransa seçimlerinin ilk turunda Le Pen'in Ulusal Birlikte Partisi'nin tek başına oy çoğunluğuna ulaşamamış olması ile birlikte haftaya yükselişle başlayan EURUSD paritesi, günü %0,25'lik yükselişle 1,0740 seviyesinden tamamladı. Yükselişin istikrar kazanması için bugün itibariyle 1,0778'den geçen 50 GHO, 1,0791'den geçen 200 GHO ve 1,0795'ten geçen 100 GHO'nun yukarı yönlü kırılması önem arz ediyor. Aşağıda ise 1,0726, 1,07 ve 1,0675 destekleri bulunuyor. Teknik görünüm paritedeki aşağı yönlü risklerin varlığını koruduğuna işaret ediyor.

XAU/USD

Kısa vadeli düşüş kanalının üst sınırında hareket eden altında kanal sınırının bugün itibariyle geçtiği 2.340\$ seviyesini yakından izliyoruz, zira bu seviyenin aşılması kanalın da kırılmasına yol açacağından dolayı yükseliş hareketinin hız kazanmasını sağlayabilir. 2.340\$ üzerinde 2.343,18\$ ve 2.352,31\$ dirençleri yer alıyor. Aşağıda ise 2.320\$, 2.305\$ ve 2.285\$ destekleri bulunuyor. Altında gelecek döneme ilişkin pozitif beklentimizi korumakla birlikte primlerin yılbaşından bu yana görülen harekete kıyasla daha sınırlı düzeyde gerçekleşmesini bekliyoruz.

XAG/USD

Gümüş fiyatları haftanın ilk işlem gününde %1,1'lik primle günü 29,45\$ seviyesinden tamamlarken, altın / gümüş rasyosu ise 79,84 seviyesinden 79,18 seviyesine indi. Geçtiğimiz haftaki kanal kırılmasının ardından gümüşte aşağı yönlü potansiyelin sürdüğünü belirtmekte fayda görüyoruz. Teknik göstergeler, bugün itibariyle 29,30\$ seviyesinden geçen 50 GHO üzerinde kalıcı bir hareket oluşmadığı müddetçe kısa vadede yükselişlerin sınırlı kalabileceğine işaret ediyor. Düşüşün sürmesi durumunda 29,20\$, 28,95\$ ve 28,55\$ destekleri takip edilecek.



Pay Alım Satım ve Son İki Haftalık Yeni İş İlişkileri

Alıcı	Satıcı	Şirket	Türü	# lot	İşlem Fiyatı (TL)	İşlem sonrası sermaye içindeki payı
RNPOL		RNPOL	Geri Alım	75.000	28,10	0.25%
PRKME		PRKME	Geri Alım	30.000	24,08	0.73%
ALARK		ALARK	Geri Alım	191.750	104,29	1.47%
INVES		INVES	Geri Alım	10.802	330,00	0.43%
VERUS		VERUS	Geri Alım	31.226	286,39	4.47%
ALFAS		ALFAS	Geri Alım	50.000	66,81	0.14%
ORGE		ORGE	Geri Alım	60.000	62,38	0.80%
DMRGD		DMRGD	Geri Alım	105.000	13,29	3.56%
AGESA		AGESA	Geri Alım	60.000	120,55	0.81%
	QUICK SİGORTA A.Ş.	MHRGY	Piyasa	2.703.219	5,08	64.96%
	YENİ VE ESKİ MEDYA REKLAM AJANSI A.Ş.	CEOEM	Piyasa	1.290.000	22,00	73.60%

YENİ İŞ İLİŞKİLERİ (Son İki Hafta)

Tarih	Şirket	İş Tanımı	Toplam Sözleşme Tutarı (mn TL)	2023 Ciro (mn TL)	2023 Ciro (%)	Son 12 Ay Ciro (mn TL)	Son 12 ay Ciro (%)	Açıklama Tarihinden Bugüne Getiri (%)
28.06.2024	CWENE	GES santrali kurulumu	43,1	11.503,3	0,4%	12.622,2	0,3%	0,0%
	EKOS	Trafo ve reaktör satışları	93,3	1.187,5	7,9%	1.408,6	6,6%	0,0%
	SMRTG	GES santrali kurulumu	83,5	8.093,3	1,0%	10.209,3	0,8%	0,0%
	FONET	Hastane bilgi yönetim sistemi satışı	8,1	249,8	3,2%	317,5	2,6%	0,0%
	OZYSR	Ürün satışı	34,9	4.843,7	0,7%	5.274,3	0,7%	0,0%
27.06.2024	KLSEK	System Ceramics Spa ile yatırım anlaşması	528,1	9.713,7	5,4%	10.280,9	5,1%	-2,7%
	CVKMD	Maden Cevheri Satışı	57,3	1.778,8	3,2%	2.265,0	2,5%	0,3%
26.06.2024	ASTOR	Trafo ve reaktör satışları	1.330,8	16.914,4	7,9%	22.013,1	6,0%	-0,6%
	GESAN	GES santrali kurulumu	22,0	10.450,7	0,2%	13.525,4	0,2%	0,3%
	SDTTR	Savunma sistemi siparişi	29,2	1.140,3	2,6%	1.395,0	2,1%	0,4%
	YIGIT	Harp bataryaları satışı	6.164,1	6.245,3	98,7%	7.171,4	86,0%	-8,7%
24.06.2024	EKOS	Toroslar ve Başkent Elektrik Dağıtım A.Ş. Ek iş artırımı	47,3	1.187,5	4,0%	1.408,6	3,4%	-4,8%
	KONTR	Doğalgaz santrali elektrifikasyon temini	287,0	3.965,8	7,2%	4.616,3	6,2%	-8,8%
14.06.2024	GEREL	Kablo kanalı ve ekipman satışı	23,2	1.459,7	1,6%	1.862,7	1,2%	-2,9%
	ASELS	Elektronik Harp, Radar, Sonar Sistemleri satışı	2.595,2	73.592,8	3,5%	85.416,4	3,0%	-1,3%
	KBORU	Altyapı İçme Suyu ve Kanalizasyon Yapımı Boru Alım İşİ	47,3	2.046,9	2,3%	2.990,7	1,6%	-5,9%
	CWENE	GES santrali kurulumu	71,8	11.503,3	0,6%	12.622,2	0,6%	2,9%

BİST-100 endeksine dahil hisse senetleri için tahmini işlem aralıkları

	Son Fiyat	Destek 3	Destek 2	Destek 1	Pivot	Direnç 1	Direnç 2	Direnç 3
AEFES	242.10	225.23	231.97	237.03	243.77	248.83	255.57	260.63
AGHOL	363.50	341.00	350.00	356.75	365.75	372.50	381.50	388.25
AGROT	13.90	12.62	13.21	13.55	14.14	14.48	15.07	15.41
AKBNK	61.95	56.32	58.58	60.27	62.53	64.22	66.48	68.17
AKFGY	2.19	1.95	2.07	2.13	2.25	2.31	2.43	2.49
AKFYE	26.48	24.10	25.20	25.84	26.94	27.58	28.68	29.32
AKSA	128.50	120.50	123.70	126.10	129.30	131.70	134.90	137.30
AKSEN	41.62	37.97	39.79	40.71	42.53	43.45	45.27	46.19
ALARK	103.60	93.03	97.27	100.43	104.67	107.83	112.07	115.23
ALFAS	65.70	58.17	61.73	63.72	67.28	69.27	72.83	74.82
ARCLK	165.40	150.80	157.80	161.60	168.60	172.40	179.40	183.20
ARDYZ	35.76	30.79	32.85	34.31	36.37	37.83	39.89	41.35
ASELS	56.25	50.95	53.25	54.75	57.05	58.55	60.85	62.35
ASTOR	91.20	82.68	86.27	88.73	92.32	94.78	98.37	100.83
BERA	18.00	15.80	16.80	17.40	18.40	19.00	20.00	20.60
BFREN	812.50	732.50	772.50	792.50	832.50	852.50	892.50	912.50
BIMAS	554.00	537.33	541.67	547.83	552.17	558.33	562.67	568.83
BINHO	364.25	318.83	339.42	351.83	372.42	384.83	405.42	417.83
BRSAN	433.00	399.00	415.00	424.00	440.00	449.00	465.00	474.00
BRYAT	2181.00	1,909.00	2,039.00	2,110.00	2,240.00	2,311.00	2,441.00	2,512.00
BTCIM	162.00	151.50	155.00	158.50	162.00	165.50	169.00	172.50
CANTE	1.89	1.67	1.78	1.83	1.94	1.99	2.10	2.15
CCOLA	814.00	778.17	790.33	802.17	814.33	826.17	838.33	850.17
CIMSA	30.04	27.66	28.80	29.42	30.56	31.18	32.32	32.94
CWENE	200.00	181.37	189.73	194.87	203.23	208.37	216.73	221.87
DOAS	256.25	241.83	248.92	252.58	259.67	263.33	270.42	274.08
DOHOL	16.00	13.71	14.57	15.28	16.14	16.85	17.71	18.42
ECILC	49.90	46.00	47.78	48.84	50.62	51.68	53.46	54.52
ECZYT	219.10	200.73	208.37	213.73	221.37	226.73	234.37	239.73
EGEEN	11830.00	10,266.67	10,963.33	11,396.67	12,093.33	12,526.67	13,223.33	13,656.67
EKGYO	9.32	8.21	8.68	9.00	9.47	9.79	10.26	10.58
ENERY	196.10	188.57	190.43	193.27	195.13	197.97	199.83	202.67
ENJSA	64.90	58.70	61.60	63.25	66.15	67.80	70.70	72.35
ENKAI	39.60	36.25	37.79	38.69	40.23	41.13	42.67	43.57
EREGL	51.75	47.45	49.35	50.55	52.45	53.65	55.55	56.75
EUPWR	96.15	81.03	87.12	91.63	97.72	102.23	108.32	112.83
EUREN	14.15	12.28	13.16	13.65	14.53	15.02	15.90	16.39
FROTO	1100.00	1,016.33	1,050.67	1,075.33	1,109.67	1,134.33	1,168.67	1,193.33
GARAN	110.70	101.97	104.83	107.77	110.63	113.57	116.43	119.37
GESAN	48.08	43.02	45.46	46.77	49.21	50.52	52.96	54.27
GOLTS	514.50	463.83	484.17	499.33	519.67	534.83	555.17	570.33
GUBRF	133.90	121.77	127.03	130.47	135.73	139.17	144.43	147.87
HALKB	17.62	16.28	16.86	17.24	17.82	18.20	18.78	19.16
HEKTS	12.19	11.09	11.60	11.89	12.40	12.69	13.20	13.49
ISCTR	15.28	13.97	14.55	14.91	15.49	15.85	16.43	16.79
ISGYO	16.50	14.65	15.22	15.86	16.43	17.07	17.64	18.28
ISMEN	37.64	33.43	35.51	36.57	38.65	39.71	41.79	42.85
IZENR	22.78	19.86	21.26	22.02	23.42	24.18	25.58	26.34
KAYSE	26.48	23.68	24.84	25.66	26.82	27.64	28.80	29.62
KCAER	51.70	45.22	48.43	50.07	53.28	54.92	58.13	59.77

BİST-100 endeksine dahil hisse senetleri için tahmini işlem aralıkları

	Son Fiyat	Destek 3	Destek 2	Destek 1	Pivot	Direnç 1	Direnç 2	Direnç 3
KCHOL	222.60	205.83	213.07	217.83	225.07	229.83	237.07	241.83
KLSEK	40.82	36.64	38.66	39.74	41.76	42.84	44.86	45.94
KONTR	154.90	137.10	145.30	150.10	158.30	163.10	171.30	176.10
KONYA	7480.00	6,488.33	6,936.67	7,208.33	7,656.67	7,928.33	8,376.67	8,648.33
KOZAA	52.90	47.88	50.17	51.53	53.82	55.18	57.47	58.83
KOZAL	20.10	17.77	18.85	19.47	20.55	21.17	22.25	22.87
KRDMD	30.06	26.88	28.30	29.18	30.60	31.48	32.90	33.78
KTLEV	49.26	42.27	44.47	46.86	49.06	51.45	53.65	56.04
LMKDC	20.72	17.65	18.97	19.85	21.17	22.05	23.37	24.25
MAVI	122.10	107.03	114.37	118.23	125.57	129.43	136.77	140.63
MGROS	525.00	498.83	509.67	517.33	528.17	535.83	546.67	554.33
MIATK	59.40	50.83	54.97	57.18	61.32	63.53	67.67	69.88
OBAMS	36.16	33.04	34.52	35.34	36.82	37.64	39.12	39.94
ODAS	8.15	6.80	7.38	7.77	8.35	8.74	9.32	9.71
OTKAR	631.00	555.00	588.00	609.50	642.50	664.00	697.00	718.50
OYAKC	61.50	55.38	57.97	59.73	62.32	64.08	66.67	68.43
PEKGY	7.49	6.92	7.18	7.33	7.59	7.74	8.00	8.15
PETKM	20.76	18.35	19.39	20.07	21.11	21.79	22.83	23.51
PGSUS	219.20	201.17	209.13	214.17	222.13	227.17	235.13	240.17
QUAGR	3.20	2.93	3.07	3.13	3.27	3.33	3.47	3.53
REEDR	34.04	29.66	31.64	32.84	34.82	36.02	38.00	39.20
SAHOL	92.30	80.93	85.47	88.88	93.42	96.83	101.37	104.78
SASA	41.68	37.36	39.32	40.50	42.46	43.64	45.60	46.78
SDTTR	241.70	221.03	228.37	235.03	242.37	249.03	256.37	263.03
SISE	48.26	43.71	45.73	47.00	49.02	50.29	52.31	53.58
SKBNK	4.31	3.66	3.95	4.13	4.42	4.60	4.89	5.07
SMRTG	49.70	43.77	46.43	48.07	50.73	52.37	55.03	56.67
SOKM	60.85	56.12	57.78	59.32	60.98	62.52	64.18	65.72
TABGD	207.40	187.27	193.53	200.47	206.73	213.67	219.93	226.87
TAVHL	256.50	244.67	249.33	252.92	257.58	261.17	265.83	269.42
TECELL	99.30	92.93	95.37	97.33	99.77	101.73	104.17	106.13
THYAO	295.75	271.50	282.25	289.00	299.75	306.50	317.25	324.00
TKFEN	51.35	46.05	48.35	49.85	52.15	53.65	55.95	57.45
TKNSA	29.60	27.32	28.44	29.02	30.14	30.72	31.84	32.42
TMSN	122.30	108.10	114.50	118.40	124.80	128.70	135.10	139.00
TOASO	338.75	321.92	327.08	332.92	338.08	343.92	349.08	354.92
TSKB	11.15	9.96	10.46	10.81	11.31	11.66	12.16	12.51
TTKOM	47.26	43.46	45.10	46.18	47.82	48.90	50.54	51.62
TRAK	905.00	851.33	876.67	890.83	916.17	930.33	955.67	969.83
TUKAS	7.00	6.40	6.65	6.82	7.07	7.24	7.49	7.66
TUPRS	163.80	153.23	157.27	160.53	164.57	167.83	171.87	175.13
TURSG	74.60	66.62	69.93	72.27	75.58	77.92	81.23	83.57
ULKER	166.00	153.53	158.87	162.43	167.77	171.33	176.67	180.23
VAKBN	20.84	18.19	19.33	20.09	21.23	21.99	23.13	23.89
VESBE	20.60	18.88	19.64	20.12	20.88	21.36	22.12	22.60
VESTL	76.00	70.22	72.73	74.37	76.88	78.52	81.03	82.67
YEOTK	177.10	158.57	167.03	172.07	180.53	185.57	194.03	199.07
YKBNK	32.62	29.67	30.83	31.73	32.89	33.79	34.95	35.85
YYLGD	11.39	10.46	10.89	11.14	11.57	11.82	12.25	12.50
ZOREN	5.27	4.74	4.99	5.13	5.38	5.52	5.77	5.91

Dip Zirve Analizi (BİST-50 endeksine dahil hisse senetleri için)

Hisse Senedi	Son Fiyat (TL)	52 hafta		Yılbaşından beri		Dipten uzaklık		Zirveye yakınlık		Dipten uzaklık sıralaması		Zirveye yakınlık sıralaması	
		En düşük	En Yüksek	En düşük	En Yüksek	52 hafta	YBB	52 hafta	YBB	52 hafta	YBB	52 hafta	YBB
AEFES	242.10	65.37	251.25	120.82	251.25	%270	%100	%4	%4	48.00	47.00	48.00	48.00
AKBNK	61.95	19.38	70.75	33.41	70.75	%220	%85	%14	%14	45.00	44.00	32.00	32.00
ALARK	103.60	75.83	144.22	88.97	144.22	%37	%16	%39	%39	14.00	15.00	19.00	14.00
ARCLK	165.40	121.90	196.10	124.60	196.10	%36	%33	%19	%19	12.00	25.00	29.00	29.00
ASELS	56.25	27.57	67.30	45.14	67.30	%104	%25	%20	%20	33.00	20.00	25.00	25.00
ASTOR	91.20	66.40	151.40	89.70	135.90	%37	%2	%66	%49	15.00	6.00	11.00	10.00
BIMAS	554.00	170.11	583.50	289.75	583.50	%226	%91	%5	%5	46.00	45.00	44.00	44.00
BRSAN	433.00	255.30	1044.70	431.00	784.00	%70	%0	%141	%81	27.00	2.00	5.00	6.00
CWENE	200.00	167.00	421.90	195.10	375.00	%20	%3	%111	%88	9.00	7.00	7.00	5.00
DOAS	256.25	147.59	371.78	213.76	371.78	%74	%20	%45	%45	28.00	17.00	14.00	11.00
DOHOL	16.00	9.97	16.99	11.10	16.99	%60	%44	%6	%6	25.00	30.00	43.00	43.00
EGEEN	11,830.00	5256.88	18307.76	9795.24	18307.76	%125	%21	%55	%55	36.00	18.00	13.00	8.00
EKGYO	9.32	6.28	12.03	6.88	12.03	%48	%35	%29	%29	21.00	26.00	20.00	17.00
ENJSA	64.90	33.24	71.75	42.85	71.75	%95	%51	%11	%11	32.00	31.00	37.00	37.00
ENKAI	39.60	28.07	42.96	31.37	42.96	%41	%26	%8	%8	16.00	21.00	40.00	39.00
EREGL	51.75	35.86	54.45	37.76	54.45	%44	%37	%5	%5	18.00	27.00	45.00	45.00
EUPWR	96.15	89.45	258.00	93.20	208.50	%7	%3	%168	%117	5.00	9.00	3.00	1.00
FROTO	1,100.00	702.14	1249.00	707.45	1249.00	%57	%55	%14	%14	24.00	33.00	33.00	33.00
GARAN	110.70	30.89	118.80	52.60	118.80	%258	%110	%7	%7	47.00	48.00	42.00	41.00
GESAN	48.08	47.90	116.50	47.90	91.35	%0	%0	%142	%90	1.00	1.00	4.00	4.00
GUBRF	133.90	132.30	405.00	132.30	221.50	%1	%1	%202	%65	3.00	5.00	1.00	7.00
HALKB	17.62	11.34	20.24	11.53	20.24	%55	%53	%15	%15	23.00	32.00	31.00	31.00
HEKTS	12.19	12.10	34.52	12.10	23.44	%1	%1	%183	%92	2.00	3.00	2.00	3.00
ISCTR	15.28	5.34	16.98	8.65	16.98	%186	%77	%11	%11	44.00	41.00	36.00	36.00
KCHOL	222.60	99.57	270.75	133.37	270.75	%124	%67	%22	%22	35.00	37.00	23.00	22.00
KONTR	154.90	149.87	351.00	153.50	314.50	%3	%1	%127	%103	4.00	4.00	6.00	2.00
KOZAL	20.10	18.52	33.92	19.06	25.88	%9	%5	%69	%29	6.00	11.00	10.00	18.00
KRDMD	30.06	20.71	33.00	21.02	32.02	%45	%43	%10	%7	19.00	28.00	38.00	42.00
MGROS	525.00	210.43	547.00	324.85	547.00	%149	%62	%4	%4	39.00	34.00	47.00	47.00
MIATK	59.40	9.09	84.40	32.08	84.40	%553	%85	%42	%42	50.00	43.00	17.00	12.00
ODAS	8.15	7.43	14.47	7.87	11.06	%10	%4	%78	%36	7.00	10.00	9.00	15.00
OYAKC	61.50	42.90	88.90	54.25	73.90	%43	%13	%45	%20	17.00	13.00	15.00	24.00
PETKM	20.76	15.25	26.00	18.15	26.00	%36	%14	%25	%25	13.00	14.00	21.00	19.00
PGSUS	219.20	130.33	239.90	132.58	239.90	%68	%65	%9	%9	26.00	36.00	39.00	38.00
SAHOL	92.30	43.97	110.40	56.83	110.40	%110	%62	%20	%20	34.00	35.00	26.00	26.00
SASA	41.68	33.76	66.40	33.76	51.80	%23	%23	%59	%24	10.00	19.00	12.00	21.00
SISE	48.26	43.74	56.67	43.74	55.64	%10	%10	%17	%15	8.00	12.00	30.00	30.00
SMRTG	49.70	40.00	99.20	48.32	76.70	%24	%3	%100	%54	11.00	8.00	8.00	9.00
SOKM	60.85	32.39	72.22	51.05	72.22	%88	%19	%19	%19	31.00	16.00	28.00	28.00
TAVHL	256.50	96.80	262.25	107.00	262.25	%165	%140	%2	%2	41.00	50.00	50.00	50.00
TCELL	99.30	36.32	107.10	57.25	107.10	%173	%73	%8	%8	42.00	40.00	41.00	40.00
THYAO	295.75	201.20	332.00	229.70	332.00	%47	%29	%12	%12	20.00	24.00	34.00	34.00
TOASO	338.75	188.79	351.00	196.21	351.00	%79	%73	%4	%4	30.00	39.00	49.00	49.00
TTKOM	47.26	18.82	52.95	24.48	52.95	%151	%93	%12	%12	40.00	46.00	35.00	35.00
TTRAK	905.00	382.84	1082.00	631.99	1082.00	%136	%43	%20	%20	38.00	29.00	27.00	27.00
TUPRS	163.80	72.36	204.10	129.01	204.10	%126	%27	%25	%25	37.00	23.00	22.00	20.00
ULKER	166.00	34.82	174.40	77.35	174.40	%377	%115	%5	%5	49.00	49.00	46.00	46.00
VESTL	76.00	42.54	107.30	44.56	107.30	%79	%71	%41	%41	29.00	38.00	18.00	13.00
YKBNK	32.62	11.85	39.46	18.47	39.46	%175	%77	%21	%21	43.00	42.00	24.00	23.00
ZOREN	5.27	3.40	7.57	4.16	6.94	%55	%27	%44	%32	22.00	22.00	16.00	16.00

YBB: Yılbaşından bugüne

Yatırım Merkezlerimiz

Genel Müdürlük

Nispetiye Cad. B-3 Blok Kat: 9 Akmerkez Etiler - İSTANBUL

0 212 355 46 46

Adana	Cemal Paşa Mah. Gazipaşa Bul. Cemal Uğurlu Apt. Kat: 1 D: 4	(0 322) 457 77 55
Akatlar İrtibat Bürosu	Akat Mahallesi Meydan Caddesi B Blok No: 16 D: 8 (Eski No D: 10) Beşiktaş	(0 212) 355 46 46
Ankara	Remzi Oğuz Arık Mah. Tunali Hilmi Cad. Yaprak Apt. No: 94 Kat: 2 D: 9 Kavaklıdere Çankaya	(0 312) 435 18 36
Ankara - Çukurambar İrtibat Bürosu	Kızılırmak Mah.Ufuk Üniversitesi Cad. Next Level Loft Ofis No: 4/65 Kat: 24 Söğütözü Çankaya	(0 312) 909 87 70
Antalya	Şirinyalı Mah. İsmet Gökşen Cad. Özden Apt. No:82/6 Muratpaşa	(0 242) 248 45 20
Bakırköy	İstanbul Cad. Bakırköy İş Merkezi No: 6 Kat: 4 D: 14 Bakırköy	(0 212) 570 52 59
Bodrum İrtibat Bürosu	Konacık Mahallesi, Atatürk Bulvarı, Arbor-Abdullah Ünal Çabuk İş Merkezi No: 285/1-A6 Bodrum	(0 212) 355 46 46
Bursa	Konak Mah. Banş (120) Sokak , Ofis Artı Binası, Dış kapı No:3 Daire:33 Nilüfer-BURSA	(0 224) 225 64 10
Çankaya İrtibat Bürosu	Çankaya Mahallesi Cinnah Caddesi Cinnah Apartmanı No: 55 D: 7-8 Çankaya / ANKARA	(0 212) 355 46 46
Denizli	Urban İş Merkezi 2. Ticari Yol Daire 26 Kat: 6 Bayramyeri	(0 258) 265 87 85
Erenköy	Bağdat Cad. Çubukçu Apt. No: 333 Kat: 2 D: 4 Kadıköy	(0 216) 348 82 82
Gaziantep	İncilipinar Mah. Gazimuhtarpaşa Bul. Kepkepzade Park İş Merkezi B Blok No: 18 Kat: 1 D: 5	(0 342) 232 35 35
Girne	Ziya Rızıkı Cad. Şehit Necati Gürkaya Sok. Kat: 1 D: 1 Gime - KKTC	(0 392) 815 14 55-0533 889 15 51
İzmir	Kültür Mahallesi, Cumhuriyet Bulvarı No:137 Cumhuriyet Apt. K:5 D:12 Konak - İzmir	(0 232) 445 01 61
İzmir Karşıyaka Şube	Yalı Mahallesi Ahmet Kemal Baysak Bulvarı No:42 D:11	(0 232) 241 19 24
İzmir İrtibat Bürosu	Şehit Nevres Bulvarı Eczacıbaşı Apartmanı No: 7 Kat: 2 Daire: 5 Pasaport Alsancak - Konak	(0 232) 241 24 50
İzmit	Hürriyet Cad. Kaya İşhanı No: 39/5 İzmit	(0 262) 323 11 33
İzmit İrtibat Bürosu	Ömerağa Mah. Alemdar Cad. İ. Kolaylı Apt. No: 8 Kat: 2 İzmit	(0 262) 260 01 01
Karadeniz Ereğli	Bağlık Mahallesi Karanfil Sokak No:16/A Karadeniz Ereğli - Zonguldak	(0 372) 316 40 50
Kartal	Üsküdar Cad. Cevat Kayacan Apt. No: 26 Kat: 4 D: 8 Kartal	(0 216) 306 22 71-306 22 06
Kayseri	Hunat Mah. Nuh Mehmet Baldöktü Sok. Gürcüoğlu Plaza No: 5 K: 3 D: 11 Melikgazi	(0 352) 221 08 68-222 82 51
Marmaris İrtibat Bürosu	Kemeraltı Mah. Orgeneral Mustafa Muğlalı Cad. Güven Apt. No: 22 D: 2 Marmaris	(0 252) 321 08 00
Merkez Şube	Akat Mahallesi Meydan Caddesi B Blok No: 16 D: 7 (Eski No D: 9) Beşiktaş	(0 212) 355 46 46
Mersin	İnönü Mah. 1401 Sok. No:32 Pozcu Evo Kat:2 No:10-11 Yenişehir Mersin	(0 324) 238 11 89
Trabzon İrtibat Bürosu	Kemerkaya Mahallesi Halkevi Cad. Mandıralı İş Merkezi No: 4 Daire: 4 Ortahisar	(0 462) 432 24 50

Uyarı Notu

Bu raporda yer alan yatırım bilgi, yorum ve tavsiyeleri, yorum ve tavsiyede bulunanların kişisel görüşlerine dayanmakta olup finansal bilgi ve genel yatırım tavsiyesi kapsamında hazırlanmıştır ve hiçbir şekilde yatırım danışmanlığı kapsamında değildir. Yatırım danışmanlığı hizmeti; yetkili kuruluşlar tarafından kişilerin risk ve getiri tercihleri dikkate alınarak kişiye özel sunulmaktadır. Burada yer alan yorum ve tavsiyeler ise genel niteliktedir. Bu tavsiyeler, mali durumunuz ile risk ve getiri tercihlerinize uygun olmayabilir. Bu nedenle, sadece burada yer alan bilgilere dayanarak yatırım kararı verilmesi beklentilerinize uygun sonuçlar doğurmayabilir.

Yatırım Danışmanlığı hizmeti talep edilmesi halinde; yatırımcının Tacirler Yatırım Menkul Değerler A.Ş. ile Yatırım Danışmanlığı sözleşmesi imzalamış olması, Yerindelik Testi'ni tamamlamış ve risk grubunun belirlemiş olması zorunludur.

Bu raporda yer alan her türlü bilgi, yorum ve tavsiye uygunluk testi ile tespit edilecek risk grubunuz ve getiri beklentiniz ile uyumlu olmayabilir. Dolayısıyla, uygunluk testi neticesinde risk grubunuz tespit edilmeden sadece burada yer alan bilgilere dayanılarak yatırım kararı verilmesi amaç, bilgi ve tecrübenize uygun sonuçlar doğurmayabilir.

Bu rapor herhangi bir sürede belirli bir getirinin sağlanacağına dair bir taahhüt içermemekte olup, zaman içerisinde piyasa koşullarında meydana gelen değişiklikler nedeniyle yorum ve tavsiyelerde değişiklikler söz konusu olabilir. Bu raporda bahsedilen yatırım araçlarının fiyatları ve değerleri yatırımcıların menfaatlerine aykırı olarak hareket edebilir ve netice itibarıyla yatırımcılar anaparalarını kaybetme riski ile karşı karşıya kalabilirler. Bu raporda yer alan geçmiş performans verileri gelecekte elde edilecek sonuçların bir garantisi olarak kabul edilemez.

Bu raporda yer alan tüm bilgiler ve görüşler yatırımcıları bilgilendirmek amacıyla, Tacirler Yatırım Menkul Değerler A.Ş. tarafından güncel ve güvenilir kaynaklardan temin edilmiş olmakla beraber, Tacirler Yatırım Menkul Değerler A.Ş. söz konusu bilgilerin doğru ve tam olduğunu taahhüt etmemektedir. Raporlardaki yorumlardan, bilgilerin tam veya doğru olmaması ve/veya güncellenme nedeniyle doğabilecek maddi ve manevi zararlardan Tacirler Yatırım Menkul Değerler A.Ş. ve çalışanları sorumlu tutulamaz.

Bu rapor, sadece gönderildiği kişilerin kullanımı içindir. Bu raporun tümü veya bir kısmı Tacirler Yatırım Menkul Değerler A.Ş.'nin yazılı izni olmadan çoğaltılamaz, yayınlanamaz veya üçüncü kişilere gösterilemez, ticari amaçla kullanılamaz. Aksi halde, Tacirler Yatırım Menkul Değerler A.Ş. uğramış olduğu bütün zarar ve ziyanı talep etme hakkını saklı tutar.