

Güne Başlarken

Günaydın. Küresel piyasalara baktığımızda, dünkü zayıf kapanışların ardından bu sabah ABD ve Avrupa vadelilerinde alımlar görüyoruz, Asya borsaları ise zayıf. Avrupa Merkez Bankası beklendiği gibi faizleri değiştirmede, Başkan Lagarde da geleceğe dönük tahminleri önemli ölçüde etkileyecek açıklamalarda bulunmadı. Bugünün ajandasında, yurt içinde TSİ 23:00 gibi beklenen Moody's not kararı öne çıkıyor. Piyasa, Moody's'ten bir kademe not artırımına kesin gözüyle bakıyor, iki kademe not artırımını da olasılık dahilinde. Bununla beraber, Fitch ve S&P, Türkiye'ye zaten Moody's'ten iki kademe yukarıda not verdiği için Moody's'in bugün iki kademe not artırması onları ortalamaya yaklaştırır ve bunun borsa üzerinde etkisi sınırlı kalabilir. Borsa İstanbul'da 11.000 üzerinde tutunma devam ediyor, bugün yukarı yönlü bir tepki denemesi daha bekliyoruz. 11.250 direnci ilk kritik seviye olarak takip edilebilir. 11.050 seviyesi ise ilk destek konumunda. Türkiye 5 yıllık CDS primleri ise güne 261 baz puandan başlıyor.

Ekonomik Takvim

- 11.00 | **AB** | Cari Hesap (Mayıs) | Bek: 34,6B
- 14.30 | **TR** | Menkul Kıymet ve Para & Banka İstatistikleri |

PİYASALAR

Yurtiçi	Kapanış	1 gün (%)	1 hafta (%)
BIST 100	11.139,46	0,05	1,04
BIST 30	12.118,79	0,23	0,94
BIST 50	9.835,71	0,08	1,02
BIST Tüm	12.629,62	0,25	1,54
BIST Banka	16.023,50	-0,13	2,12
BIST Ulaştırma	36.701,55	1,17	1,16
BIST Sınai	14.817,75	-0,10	0,74

Yurtdışı Endeksler

Son	1 gün (%)	1 hafta (%)	
Nasdaq	17.871,22	-0,7%	-2,9%
Dax	18.354,76	-0,5%	-2,1%
Cac 40	7.586,55	0,2%	-1,8%
FTSE 100	8.204,89	0,2%	0,3%
Nikkei 225	39.946,00	-0,5%	-4,1%

Hazine Tahvilleri

Son	Günlük D. (%)	YBB D. (%)	
TR 10 Yıllık Tahvil	25,95	8,39	11,06
GER 10 Yıllık Tahvil	2,41	-0,37	20,16
ABD 10 Yıllık Tahvil	4,21	0,00	8,35
ITA 10 Yıllık Tahvil	3,70	-0,48	-1,28
FR 10 Yıllık Tahvil	3,07	-0,29	20,92
UK 10 Yıllık Tahvil	4,06	-0,56	14,83

Döviz

Son	Günlük D. (%)	YBB D. (%)	
USDTRY	33,12	0,11	12,36
EURTRY	36,06	0,27	10,12
GBPTRY	42,89	-0,16	14,03
BRENT (\$)	83,71	-0,28	8,91
XAUUSD (\$)	2422,61	-0,93	17,43
XAGUSD (\$)	29,49	-1,14	23,96
COPPER (\$)	4,28	0,18	10,74
XPTUSD (\$)	965,55	-0,52	

GÜNLÜK TEKNİK ANALİZ BAZLI HİSSE ÖNERİLERİ

Hisse	ALIM Aralığı	SATIM Aralığı (TP)	Zarar KES (SL)
THYAO	315.40 - 318.20	324.60 - 330.00	312.30
TTKOM	50.80 - 51.30	52.30 - 53.20	50.30
TSKB	13.06 - 13.18	13.44 - 13.66	12.94
VESBE	22.30 - 22.50	22.94 - 23.34	22.08

HAFTALIK TEKNİK ANALİZ BAZLI HİSSE ÖNERİLERİ

Hisse	ALIM Aralığı	SATIM Aralığı (TP)	Zarar KES (SL)
BIMAS	576.20 - 583.40	605.00 - 624.30	565.30
ENKAI	42.00 - 42.50	44.00 - 45.50	41.20
DOAS	270.40 - 273.80	284.00 - 293.00	265.30
ULKER	181.00 - 183.40	190.10 - 196.20	177.70

Şirket ve Sektör Haberleri

- VESTL:** Vestel, Sharp Corporation ile Avrupa'da beyaz eşya ve küçük ev aletleri alanındaki halihazırdaki iş birliğinin kapsamının genişletilmesi ve mevcut marka lisans ve distribütörlük sözleşmelerinin sürelerinin uzatılması konularında görüşmelere başladığını duyurdu.
- ARCLK:** Arçelik, 2Ç24 finansallarını 30 Temmuz tarihinde açıklayacağını duyurdu.
- OTKAR:** Otokar, 2Ç24 finansallarının 31 Temmuz tarihinde açıklanacağını duyurdu.
- EFORC:** Efor Çay, 1,65 milyon USD tutarında sözleşme imzaladı.
- KZBGY:** Kızılıbük GYO, bedelsiz sermaye artırımını ile mevcut sermayesini 1,5 milyar TL'den 4 milyar TL'ye yükseltme kararı aldı.
- SNGYO:** Sinpaş GYO, bedelsiz sermaye artırımını ile mevcut sermayesini 1,5 milyar TL'den 4 milyar TL'ye yükseltme kararı aldı.

Yükselenler	Kapanış	Günlük (%)	Haftalık (%)
1000 Yatırımlar Holdir	422,50	9,95	7,17
Agrotech Yüksek Tekn	17,69	9,94	11,96
Eczacıbaşı İlaç	59,10	9,75	12,89
Cw Enerji Mühendislik	216,20	7,14	4,80
Mia Teknoloji	64,60	5,73	17,35

Düşenler	Kapanış	Günlük (%)	Haftalık (%)
Göлтаş Çimento	521,00	-4,84	-0,57
Ag Anadolu Grubu Hc	444,00	-4,82	1,72
Anadolu Efes Biracılık	287,75	-4,64	-0,26
Yayla Agro Gıda	12,94	-3,07	0,94
Pegasus Hava Taşıma	248,10	-2,80	-1,55

BIST 100 Para Girişi	Para Girişi (mnTL)	P.D. Oranı (%)
THYAO	201,86	0,33%
BIMAS	199,78	0,17%
AKBNK	89,76	0,16%
TCELL	84,17	0,14%
TTKOM	55,94	0,13%

BIST 100 Para Çıkışı	Para Çıkışı (mnTL)	P.D. Oranı (%)
ISCTR	-291,86	0,23%
KCHOL	-164,46	0,14%
TUPRS	-146,23	0,13%
PGSUS	-117,92	0,10%
SISE	-103,03	0,09%

Ekonomi ve Politika Haberleri

Moody's Türkiye kredi notu değerlendirmesi bekleniyor

Moody's'in değerlendirme takvimi içerisinde 19 Temmuz'da Türkiye için gözden geçirme yapılabileceği belirtiliyor. Söz konusu takvim referans niteliğinde olup, o tarihlerde gözden geçirme yapılmadığı zamanlar da oluyor. Değerlendirmenin gelmesi halinde raporun piyasa kapanışının ardından paylaşılması bekleniyor. Moody's'in gözden geçirmesinde Türkiye'nin "B3" olan kredi notunu yukarı revize etmesini beklemekle birlikte, iki kademe birden not artırımı gelmesi ihtimalini de göz ardı etmiyoruz. Kredi derecelendirme kuruluşları Fitch ve S&P Türkiye'yi yatırım yapılabilir seviyenin 4 kademe altında değerlendirirken, Moody's'in Türkiye'yi bu iki kurumdan daha negatif bir yerde, yatırım yapılabilir seviyenin 6 kademe altında değerlendiriyor oluşu piyasalardaki iki kademelik not artırım beklentilerinin temel nedenini oluşturuyor. Hatırlanacağı üzere Moody's, en son 12 Ocak 2024 tarihinde yaptığı değerlendirmesinde Türkiye'nin kredi notunu "B3" olarak teyit ederken not görünümünü ise "durağan"dan "pozitif"e çevirmişti.

Türkiye - GoÜ CDS farkları (baz puan)

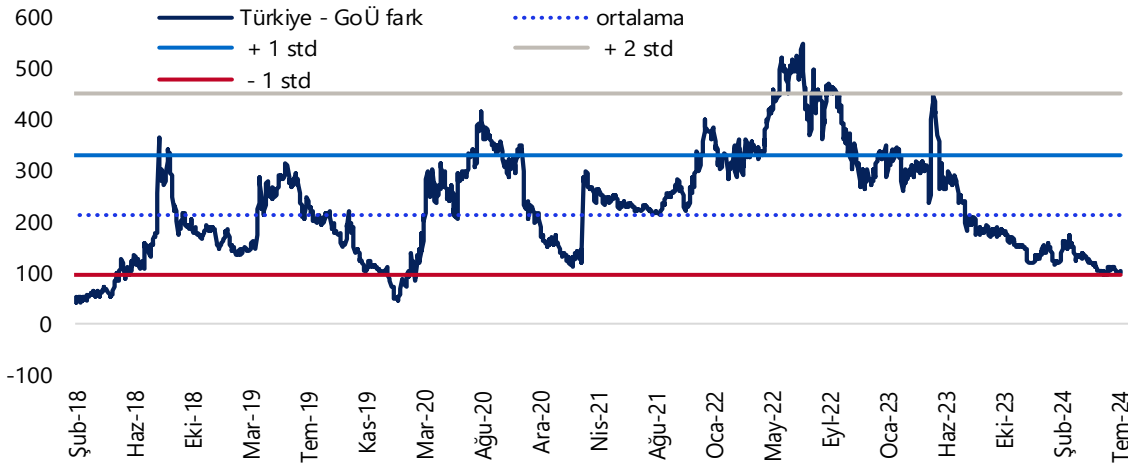

Kaynak: Bloomberg, Tacirler Yatırım

Saat 14:30'da haftalık TCMB verileri açıklanacak

Bugün saat 14:30'da 5 – 12 Temmuz dönemine ilişkin menkul kıymet ve para & banka istatistikleri verileri açıklanacak. 15 Temmuz Pazartesi'nin resmî tatil olması dolayısı ile haftalık veriler bu hafta cuma günü yayınlanacak. Bir önceki döneme, 28 Haziran – 5 Haziran dönemine ilişkin verileri hatırlayacak olursak: 28 Haziran – 5 Temmuz döneminde hisse senedi piyasasında 156,4 milyon dolar, tahvil piyasasında ise repo işlemleri hariç 1,48 milyar dolarlık bir yabancı alımı görüldü. Aynı dönemde yerleşiklerin altın hariç parite etkisinden arındırılmış DTH'ları 1,56 milyar dolar gerilerken, altın dahil DTH hesaplarında fiyat etkisinden arındırılmış olarak 1,68 milyar dolarlık bir düşüş gerçekleşti. 5 – 12 Temmuz dönemine ilişkin TCMB uluslararası rezervler ve döviz likiditesi verileri ise dün açıklandı. Açıklanan verilere göre TCMB net döviz rezervi bu dönemde 4,1 milyar dolar artışla 47,6 milyar dolara, brüt döviz rezervi ise 5,3 milyar yükselişle 153,9 milyar dolara çıktı. Swap hariç net rezerv ise 4,1 milyar dolar artışla 22,2 milyar dolara yükseldi.

Kısa vadeli dış borç stoku mayıs ayında 182,5 milyar dolar oldu

Kısa vadeli dış borç stoku mayıs ayında 2023 yıl sonuna göre %3,6 oranında artışla 182,5 milyar dolar olarak gerçekleşti. Kısa vadeli dış borç verilerinde özellikle "kalan vadeye göre kısa vadeli dış borç stoku" verisini, diğer bir deyişle orijinal vadesine bakılmaksızın vadesine bir yıl ve daha kısa kalan dış borçları yakından takip ediyoruz. Söz konusu borç stoku Mayıs 2024 itibarıyla 235,3 milyar dolar seviyesinde. Bu veriden şube ve iştiraklere borçları çıkararak baktığımızda borç stokunun 212,9 milyar dolar olduğu görülüyor. Bu veriye önümüzdeki 12 aylık cari açık beklentisini de ekliyoruz ve böylelikle Türkiye'nin önümüzdeki 1 yıllık süreçteki dış finansman ihtiyacını 240 milyar dolar civarında hesaplıyoruz.

Model Portföy

Şirket Adı	Hisse Kodu	Son Fiyat (TL)	12A Hedef Fiyat (TL)	Güncel Getiri (%)	Getiri Potansiyeli (%)	Ekleme Tarihi
Desa	DESA	₺24,86	İnceleniyor	123%	İnceleniyor	06-Haz-23
Migros	MGROS	₺571,00	₺616,00	219%	8%	06-Haz-23
Türk Hava Yolları	THYAO	₺316,50	₺428,00	92%	35%	06-Haz-23
Tüpraş	TUPRS	₺166,20	₺208,10	153%	25%	06-Haz-23
Lider Faktoring	LIDFA	₺9,09	₺15,57	18%	71%	20-Kas-23
Coca Cola	CCOLA	₺872,50	₺977,00	118%	12%	27-Kas-23
MLP Sağlık	MPARK	₺367,50	₺385,00	41%	5%	10-May-24

M.P. Kuruluşundan Bugüne Getirisi (%)	205%
M.P. Kuruluşundan Bugüne BIST-100 Getirisi (%)	107%
M.P. Kuruluşundan Bugüne BIST-100 Endeksine Görece Getirisi (%)	47%
2024 Yılı Model Portföy Getirisi (%)	55%
2024 Yılı BIST-100 Getirisi (%)	49%
2024 Yılı M.P. BIST-100 Endeksine Görece Getirisi (%)	4%

*Model Porföy: M.P

Model Portföy Ağırlık

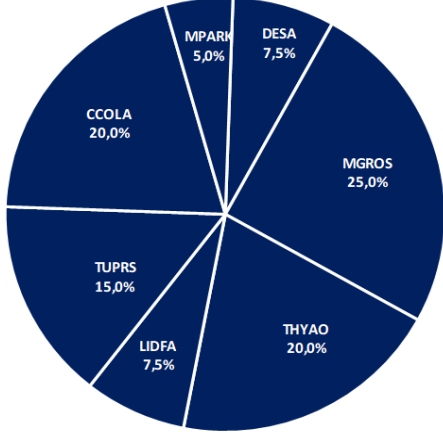

Model Portföy / BIST 100 Performans

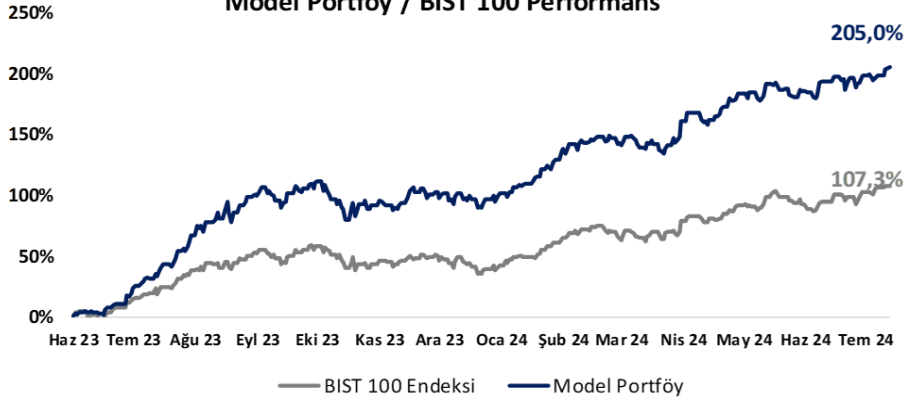

BIST 100 Teknik Analiz

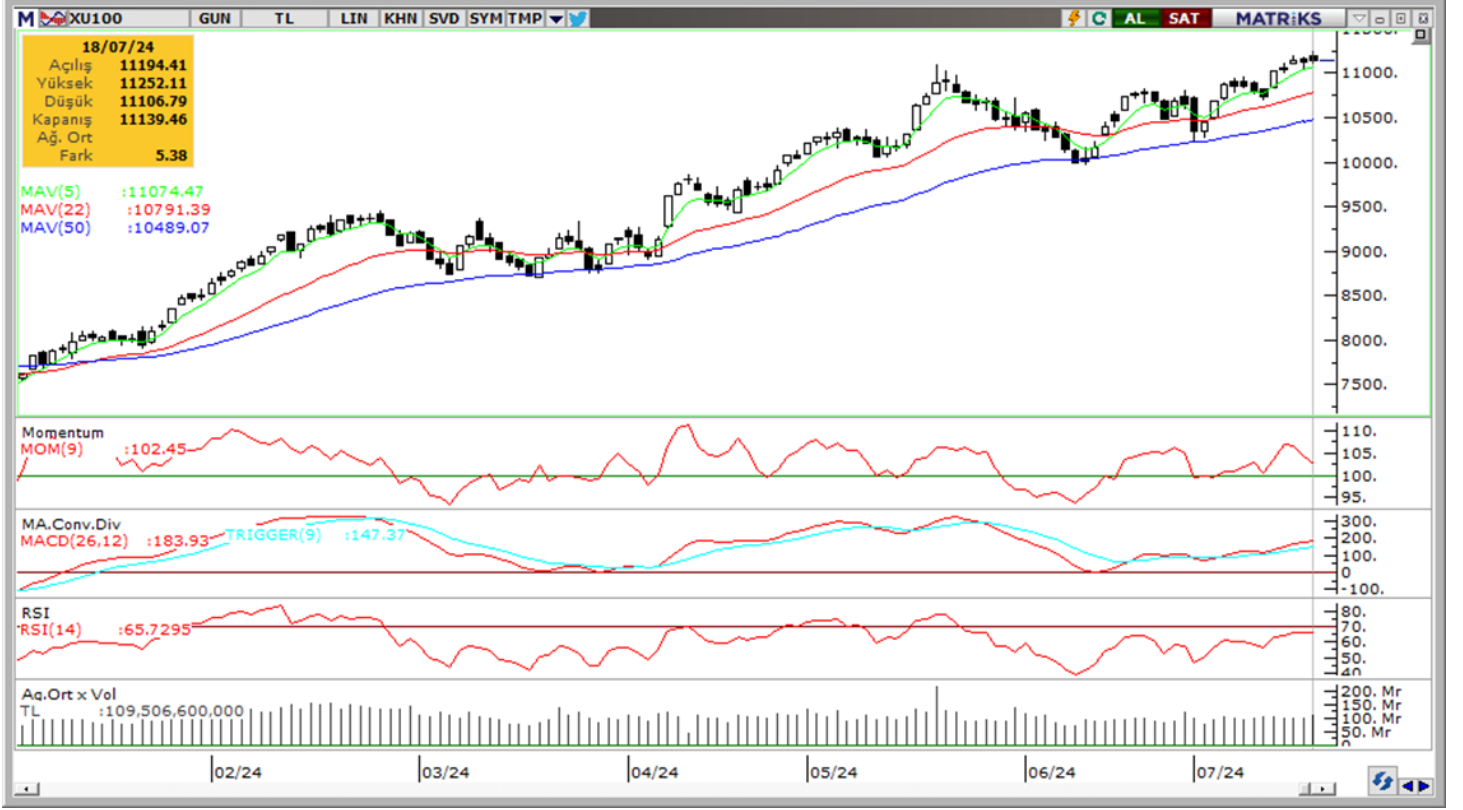

Vade	Üssel H.O.	H.O. Kesişim	Trend Yönü	Trendin Gücü	En son	5 gün önce	20 gün önce
Kısa	5 günlük	5-22	Yukarı	Kuwaitlenen yükseliş	11,074	10,924	10,631
Orta	22 günlük	22-50	Yukarı	Kuwaitlenen yükseliş	10,791	10,683	10,486
Uzun	50 günlük	50-200	Yukarı	Kuwaitlenen yükseliş	10,489	10,406	10,218

BIST-100	Destek 3	Destek 2	Destek 1	Kapanış	Pivot	Direnç 1	Direnç 2	Direnç 3
	10,830	10,960	11,050	11,139	11,166	11,250	11,370	11,500

İndikatör Yorum

Momentum (trendin ivmesini gösterir): 100 eşik değeri üzerinde ve güçleniyor. Pozitif.

MACD (orta vadeli trend göstergesi): MACD (26,12) alım bölgesinde. Pozitif.

RSI (trendin gücünü gösterir): RSI aşırı alım bölgesine yaklaşıyor. Nötr.

Hareketli Ortalamalar: BIST 100 endeksi tüm önemli ortalamalar üzerinde. Pozitif.

VIOP 30 Teknik Analiz



Ağustos ayı VIOP 30 endeks kontratı, geçtiğimiz işlem gününde 12.703 puan seviyesinden günlük kapanış gerçekleştirdi. Bugün yukarı yönlü hareketlerde ilk olarak 12.800 ve ardından 12.890 puan seviyelerini takip edeceğiz. Aşağı yönlü olası hareketlerde 12.620 puan seviyesi ilk destek noktamızı oluştururken, ana desteğimiz 12.515 puan seviyesi.

VIOP30	Destek 3	Destek 2	Destek 1	Kapanış	Direnç 1	Direnç 2	Direnç 3
	12.420	12.515	12.620	12.703	12.800	12.890	13.000

Günlük İşlemler

Alan	Net Adet	%	Maliyet	Toplam	Satan	Net Adet	%	Maliyet	Toplam	Kurum	T.Adet	%	Maliyet	Net
BANK-OF-AMERI	4,192	31	12918.457	37,420	IS YATIRIM	3,727	28	12762.719	32,823	YAPI KREDI YA	45,416	15	12790.987	-560
YATIRIM-FINANS	2,682	20	12745.122	7,698	TEB YATIRIM	1,572	12	12810.414	15,096	BANK-OF-AMER	37,420	13	12789.533	4,192
TACIRLER YAT.	2,445	18	12813.766	7,001	ZIRAAT YAT.	1,489	11	12796.258	4,715	IS YATIRIM	32,823	11	12789.737	-3,727
GARANTI BBVA	1,172	9	12775.117	4,104	OYAK YATIRIM	1,452	11	12815.479	3,450	INFO YATIRIM	22,418	8	12779.172	48
GEDİK YATIRIM	849	6	12724.888	8,745	MEKSA YATIRIM	1,194	9	12686.886	5,324	TEB YATIRIM	15,096	5	12793.149	-1,572
DiĞER	2,093	16		0	DiĞER	3,988	30		0	DiĞER	141,058	48		0

Kümülatif İşlemler

Alan	Net Adet	%	Maliyet	Toplam	Satan	Net Adet	%	Maliyet	Toplam	Kurum	T.Adet	%	Maliyet	Net
YAPI KREDI YAT	54,546	40	12457.270	999,426	BANK-OF-AMERI	49,001	36	12300.263	823,497	YAPI KREDI YA	999,426	15	12498.905	54,546
TEB YATIRIM	23,645	18	12979.616	505,551	IS YATIRIM	31,918	24	12292.928	986,004	IS YATIRIM	986,004	15	12492.030	-31,918
GARANTI BBVA	17,509	13	12463.395	120,147	AK YATIRIM	20,174	15	12625.573	399,346	BANK-OF-AMER	823,497	12	12508.553	-49,001
DENİZ YATIRIM	10,289	8	12157.091	207,205	HSBC YATIRIM	11,468	9	12258.922	110,812	TEB YATIRIM	505,551	8	12462.599	23,645
GEDİK YATIRIM	7,471	6	11952.124	229,647	INFO YATIRIM M	5,893	4	13119.205	395,017	AK YATIRIM	399,346	6	12493.522	-20,174
DiĞER	21,430	16		0	DiĞER	16,425	12		0	DiĞER	2,919,369	44		0

Kaynak: Matriks / Tacirler Yatırım

FX Teknik Analiz

USD/TRY

GoÜ para birimlerinin büyük çoğunluğu dün dolar karşısında değer kaybederken, Türk lirası ise yatay seyrederek üst sıralarda yer almayı başardı. USDTRY günü 33,0759 seviyesinden tamamlarken, Türkiye 5 yıllık CDS primi ise 263,23 baz puandan 262,82 baz puana geriledi. TL'de yakın vadede nominal değer kayıplarının söz konusu olabileceği ve kurda 33 – 35 bandında yeni bir dengelenmenin ön plana çıkabileceği görüşüdeyiz. Yurt içinde bugün kredi derecelendirme kuruluşu Moody's'in Türkiye kredi notu değerlendirmesini takip edeceğiz.

EUR/USD

ECB'nin para politikasında değişikliğe gitmemesinin ardından Banka yetkililerinin bu yıl iki kez daha faiz indirimine gidilmesi konusunu tartışıklarına ilişkin gelen haber akışı paritenin 1,09 altına gerilemesine yol açtı. Teknik göstergelerin ürettikleri sinyaller doğrultusunda paritenin kısa vadede 1,08 – 1,10 bandında işlem göreceğine ilişkin beklentimizi koruyoruz. 100 GHO'dan geçen 1,08 kısa vadeli dönemli destek konumunda. 1,08 öncesinde 1,0875, 1,0850 ve 1,0820 destekleri bulunuyor. Yukarıda ise 1,0915, 1,0950 ve 1,0980 dirençleri bulunuyor.

XAU/USD

Alternatif getiriler ve dolar endeksinde dün görülen yükseliş hareketine paralel olarak ons altın %0,6'lık değer kaybı ile günü 2.445\$ seviyesinden tamamladı. Altının bu sabah 2.420\$'lı seviyelerde seyrettiği izleniyor. Teknik göstergelerin ürettikleri sinyaller doğrultusunda söz konusu düşüşü bir düzeltme olarak okuyor ve genel yükseliş eğiliminde bir bozulma görmüyoruz. Kısa vadeli kanal sınırına denk gelen 2.400\$ desteğinin çalışması durumunda mevcut geri çekilmenin bu bölgede güç kaybetmesi beklenebilir. Yukarıda 2.450\$ ve 2.500\$ dirençleri yer alıyor.

XAG/USD

ABD tahvil faizleri ve dolar endeksinde dün izlenen yükseliş değerli metalleri baskımlarken, gümüş fiyatları ise %1,6'lık sert bir geri çekilme ile 30\$ seviyesi altına geriledi. 30,20\$'den geçen 50 günlük ortalamasını aşağı yönlü kıran gümüşte, satış baskısının derinleştiğini takip ediyoruz. Kısa vadede 29,40\$ desteğini izleyeceğiz, zira bu desteğin çalışması geri çekilmenin mevcut seviyelerden güç kaybetmesine ve alım fırsatı sunmasına yol açabilir. 29,40\$ üzerinde 29,75\$, 30\$ ve 30,15\$ dirençleri yer alıyor. 29,40\$ altında ise 29,20\$, 28,95\$ ve 28,55\$ destekleri bulunuyor.



Pay Alım Satım ve Son İki Haftalık Yeni İş İlişkileri

Alıcı	Satıcı	Şirket	Türü	# lot	İşlem Fiyatı (TL)	İşlem sonrası sermaye içindeki payı
	ALKLC	ALKLC	Piyasa	2.905.300	23,05	3.94%
İSTANBUL PORTFÖY YÖNETİMİ A.Ş.		BTCIM	Piyasa	882.813	-	25.02%
METUR		METUR	Geri Alım	80.000	14,36	0.09%

YENİ İŞ İLİŞKİLERİ (Son İki Hafta)

Tarih	Şirket	İş Tanımı	Toplam Sözleşme Tutarı (mn TL)	2023 Ciro (mn TL)	2023 Ciro (%)	Son 12 Ay Ciro (mn TL)	Son 12 ay Ciro (%)	Açıklama Tarihinden Bugüne Getiri (%)
18/07/2024	EFORC	Linyit kömür satışı	54,4	5.964,8	0,9%	6.924,0	0,8%	0,0%
16/07/2024	BVSAN	Vinç siparişi	43,2	2.121,4	2,0%	2.528,0	1,7%	-0,1%
	OZYSR	Ekipman siparişi	172,6	4.843,7	3,6%	5.274,3	3,3%	5,1%
12/07/2024	ALVES	Hidroelektrik santral enerji kablosu satışı	105,2	3.035,7	3,5%	3.974,9	2,6%	8,5%
11/07/2024	ALTNY	Deniz sistemi satışı	387,2	1.184,8	32,7%	1.417,8	27,3%	23,1%
10/07/2024	ASELS	Hava savunma sistemi satışı	670,6	73.592,8	0,9%	85.416,4	0,8%	-2,8%
	ALVES	Bakır tel satışı	136,7	3.035,7	4,5%	3.974,9	3,4%	20,3%
	ONCSM	Kemoterapi hizmet satışı	39,9	240,5	16,6%	269,4	14,8%	-4,7%
	ALFAS	Güneş paneli satışı	347,4	7.733,0	4,5%	8.177,2	4,2%	0,0%
	YEOTK	GES santrali kurulumu	1.092,0	6.382,3	17,1%	7.769,7	14,1%	9,8%
09/07/2024	PLTUR	Toplu taşımacılık hizmeti satışı	827,2	2.550,2	32,4%	2.622,7	31,5%	9,4%
	BURCE	Bunker satışı	28,1	658,6	4,3%	732,2	3,8%	1,1%
08/07/2024	ASELS	Füze alt sistemi satışı	2.130,0	73.592,8	2,9%	85.416,4	2,5%	-0,2%
	KCAER	MENA ürün satışı	1.532,5	15.091,5	10,2%	16.861,4	9,1%	-3,0%
	LINK	IoT güvenlik sistemi satışı	178,4	72,8	245,1%	79,4	224,7%	-1,5%
04/07/2024	CWENE	GES santrali kurulumu	134,0	11.503,3	1,2%	12.622,2	1,1%	6,2%
	ELITE	Whole Foods Market ürün tedarigi	39,0	855,6	4,6%	942,2	4,1%	19,4%

BİST-100 endeksine dahil hisse senetleri için tahmini işlem aralıkları

	Son Fiyat	Destek 3	Destek 2	Destek 1	Pivot	Direnç 1	Direnç 2	Direnç 3
AEFES	287.75	265.08	276.42	282.08	293.42	299.08	310.42	316.08
AGHOL	444.00	405.67	424.83	434.42	453.58	463.17	482.33	491.92
AGROT	17.69	14.82	15.40	16.54	17.12	18.26	18.84	19.98
AKBNK	68.20	65.43	66.37	67.28	68.22	69.13	70.07	70.98
AKFGY	2.54	2.44	2.49	2.51	2.56	2.58	2.63	2.65
AKFYE	25.42	24.88	25.10	25.26	25.48	25.64	25.86	26.02
AKSA	148.20	139.93	142.87	145.53	148.47	151.13	154.07	156.73
AKSEN	43.90	41.63	42.77	43.33	44.47	45.03	46.17	46.73
ALARK	103.20	101.20	102.20	102.70	103.70	104.20	105.20	105.70
ALFAS	68.00	66.48	67.07	67.53	68.12	68.58	69.17	69.63
ARCLK	169.40	163.93	166.47	167.93	170.47	171.93	174.47	175.93
ARDYZ	40.32	37.67	38.33	39.33	39.99	40.99	41.65	42.65
ASELS	63.15	60.30	61.55	62.35	63.60	64.40	65.65	66.45
ASTOR	94.50	92.00	92.90	93.70	94.60	95.40	96.30	97.10
BERA	18.85	17.59	18.00	18.42	18.83	19.25	19.66	20.08
BFREN	880.00	865.00	871.00	875.50	881.50	886.00	892.00	896.50
BIMAS	610.00	575.67	586.33	598.17	608.83	620.67	631.33	643.17
BINHO	422.50	359.58	372.17	397.33	409.92	435.08	447.67	472.83
BRSAN	450.00	438.42	442.83	446.42	450.83	454.42	458.83	462.42
BRYAT	2218.00	2,161.00	2,182.00	2,200.00	2,221.00	2,239.00	2,260.00	2,278.00
BTCIM	157.00	147.70	149.60	153.30	155.20	158.90	160.80	164.50
CANTE	1.92	1.84	1.87	1.89	1.92	1.94	1.97	1.99
CCOLA	872.50	834.67	850.83	861.67	877.83	888.67	904.83	915.67
CIMSA	34.32	32.87	33.53	33.93	34.59	34.99	35.65	36.05
CWENE	216.20	203.60	208.40	212.30	217.10	221.00	225.80	229.70
DOAS	266.75	261.92	264.08	265.42	267.58	268.92	271.08	272.42
DOHOL	16.86	16.14	16.48	16.67	17.01	17.20	17.54	17.73
ECILC	59.10	50.05	51.90	55.50	57.35	60.95	62.80	66.40
ECZYT	236.00	220.30	225.00	230.50	235.20	240.70	245.40	250.90
EGEEN	12987.50	12,604.17	12,685.83	12,836.67	12,918.33	13,069.17	13,150.83	13,301.67
EKGYO	11.91	11.15	11.34	11.63	11.82	12.11	12.30	12.59
ENERY	180.60	176.17	178.13	179.37	181.33	182.57	184.53	185.77
ENJSA	67.30	65.35	66.10	66.70	67.45	68.05	68.80	69.40
ENKAI	42.90	41.83	42.31	42.61	43.09	43.39	43.87	44.17
EREGL	55.90	53.13	54.37	55.13	56.37	57.13	58.37	59.13
EUPWR	95.60	91.98	93.27	94.43	95.72	96.88	98.17	99.33
EUREN	14.86	14.34	14.60	14.73	14.99	15.12	15.38	15.51
FROTO	1058.00	1,028.67	1,039.33	1,048.67	1,059.33	1,068.67	1,079.33	1,088.67
GARAN	130.00	121.63	125.27	127.63	131.27	133.63	137.27	139.63
GESAN	48.94	47.64	48.18	48.56	49.10	49.48	50.02	50.40
GOLTS	521.00	476.33	498.67	509.83	532.17	543.33	565.67	576.83
GUBRF	167.30	159.37	163.03	165.17	168.83	170.97	174.63	176.77
HALKB	19.41	18.57	18.94	19.17	19.54	19.77	20.14	20.37
HEKTS	13.30	12.83	12.99	13.14	13.30	13.45	13.61	13.76
ISCTR	17.32	16.57	16.90	17.11	17.44	17.65	17.98	18.19
ISGYO	18.14	17.26	17.53	17.84	18.11	18.42	18.69	19.00
ISMEN	43.00	40.17	40.87	41.93	42.63	43.69	44.39	45.45
IZENR	23.14	22.45	22.67	22.91	23.13	23.37	23.59	23.83
KAYSE	28.18	27.52	27.74	27.96	28.18	28.40	28.62	28.84
KCAER	48.72	47.07	47.81	48.27	49.01	49.47	50.21	50.67

BİST-100 endeksine dahil hisse senetleri için tahmini işlem aralıkları

	Son Fiyat	Destek 3	Destek 2	Destek 1	Pivot	Direnç 1	Direnç 2	Direnç 3
KCHOL	225.60	216.03	220.27	222.93	227.17	229.83	234.07	236.73
KLSEK	52.20	47.63	49.67	50.93	52.97	54.23	56.27	57.53
KONTR	52.22	50.60	51.20	51.71	52.32	52.82	53.43	53.94
KONYA	8132.50	7,845.00	7,937.50	8,035.00	8,127.50	8,225.00	8,317.50	8,415.00
KOZAA	58.40	54.40	56.20	57.30	59.10	60.20	62.00	63.10
KOZAL	22.98	22.09	22.47	22.73	23.11	23.37	23.75	24.01
KRDMD	32.12	30.32	31.16	31.64	32.48	32.96	33.80	34.28
KTLEV	45.54	43.11	44.27	44.91	46.07	46.71	47.87	48.51
LMKDC	22.96	22.57	22.75	22.85	23.03	23.13	23.31	23.41
MAVI	130.00	122.67	125.33	127.67	130.33	132.67	135.33	137.67
MGROS	571.00	551.33	559.67	565.33	573.67	579.33	587.67	593.33
MIATK	64.60	58.07	59.83	62.22	63.98	66.37	68.13	70.52
OBAMS	37.16	35.51	36.11	36.63	37.23	37.75	38.35	38.87
ODAS	8.75	8.47	8.59	8.67	8.79	8.87	8.99	9.07
OTKAR	620.50	599.50	606.50	613.50	620.50	627.50	634.50	641.50
OYAKC	75.85	73.92	74.48	75.17	75.73	76.42	76.98	77.67
PEKGY	6.77	6.20	6.48	6.63	6.91	7.06	7.34	7.49
PETKM	24.26	23.28	23.66	23.96	24.34	24.64	25.02	25.32
PGSUS	248.10	233.57	240.83	244.47	251.73	255.37	262.63	266.27
QUAGR	3.49	3.32	3.38	3.43	3.49	3.54	3.60	3.65
REEDR	35.40	33.77	34.39	34.89	35.51	36.01	36.63	37.13
SAHOL	106.50	102.53	104.37	105.43	107.27	108.33	110.17	111.23
SASA	44.06	42.57	43.17	43.61	44.21	44.65	45.25	45.69
SDTTR	269.25	255.17	261.08	265.17	271.08	275.17	281.08	285.17
SISE	50.20	48.90	49.50	49.85	50.45	50.80	51.40	51.75
SKBNK	4.14	4.04	4.09	4.11	4.16	4.18	4.23	4.25
SMRTG	48.96	48.13	48.55	48.75	49.17	49.37	49.79	49.99
SOKM	66.50	64.45	65.30	65.90	66.75	67.35	68.20	68.80
TABGD	201.50	191.77	196.63	199.07	203.93	206.37	211.23	213.67
TAVHL	283.75	266.58	274.42	279.08	286.92	291.58	299.42	304.08
TCELL	110.10	106.43	107.97	109.03	110.57	111.63	113.17	114.23
THYAO	316.50	304.67	307.83	312.17	315.33	319.67	322.83	327.17
TKFEN	56.50	54.60	55.10	55.80	56.30	57.00	57.50	58.20
TKNSA	32.70	31.90	32.30	32.50	32.90	33.10	33.50	33.70
TMSN	140.30	133.43	135.57	137.93	140.07	142.43	144.57	146.93
TOASO	299.25	292.83	295.92	297.58	300.67	302.33	305.42	307.08
TSKB	13.11	12.33	12.49	12.80	12.96	13.27	13.43	13.74
TTKOM	51.00	49.20	50.00	50.50	51.30	51.80	52.60	53.10
TTRAK	831.00	816.50	823.00	827.00	833.50	837.50	844.00	848.00
TUKAS	8.57	7.88	8.02	8.30	8.44	8.72	8.86	9.14
TUPRS	166.20	162.33	164.07	165.13	166.87	167.93	169.67	170.73
TURSG	68.05	65.65	66.65	67.35	68.35	69.05	70.05	70.75
ULKER	176.70	168.23	172.37	174.53	178.67	180.83	184.97	187.13
VAKBN	23.68	22.55	22.97	23.33	23.75	24.11	24.53	24.89
VESBE	22.38	20.97	21.31	21.85	22.19	22.73	23.07	23.61
VESTL	77.90	73.38	75.37	76.63	78.62	79.88	81.87	83.13
YEOTK	208.70	200.20	203.70	206.20	209.70	212.20	215.70	218.20
YKBNK	32.20	31.19	31.61	31.91	32.33	32.63	33.05	33.35
YYLGD	12.94	12.20	12.57	12.75	13.12	13.30	13.67	13.85
ZOREN	5.60	5.35	5.42	5.51	5.58	5.67	5.74	5.83

Dip Zirve Analizi (BİST-50 endeksine dahil hisse senetleri için)

Hisse Senedi	Son Fiyat (TL)	52 hafta		Yılbaşından beri		Dipten uzaklık		Zirveye yakınlık		Dipten uzaklık sıralaması		Zirveye yakınlık sıralaması	
		En düşük	En Yüksek	En düşük	En Yüksek	52 hafta	YBB	52 hafta	YBB	52 hafta	YBB	52 hafta	YBB
AEFES	287.75	84.31	304.75	120.82	304.75	%241	%138	%6	%6	47.00	48.00	34.00	33.00
AKBNK	68.20	22.77	70.75	33.41	70.75	%200	%104	%4	%4	44.00	44.00	42.00	41.00
ALARK	103.20	84.11	144.22	88.97	144.22	%23	%16	%40	%40	10.00	11.00	14.00	10.00
ARCLK	169.40	121.90	196.10	124.60	196.10	%39	%36	%16	%16	15.00	22.00	26.00	24.00
ASELS	63.15	34.31	67.30	45.14	67.30	%84	%40	%7	%7	32.00	26.00	32.00	31.00
ASTOR	94.50	82.80	151.40	89.60	135.90	%14	%5	%60	%44	6.00	4.00	10.00	8.00
BIMAS	610.00	188.87	619.50	288.76	619.50	%223	%111	%2	%2	45.00	46.00	49.00	48.00
BRSAN	450.00	266.20	1044.70	420.25	784.00	%69	%7	%132	%74	26.00	5.00	5.00	5.00
CWENE	216.20	195.10	421.90	195.10	375.00	%11	%11	%95	%73	4.00	6.00	8.00	6.00
DOAS	266.75	191.96	371.78	213.76	371.78	%39	%25	%39	%39	14.00	13.00	15.00	11.00
DOHOL	16.86	10.33	17.77	11.07	17.77	%63	%52	%5	%5	25.00	29.00	36.00	35.00
EGEEN	12,987.50	5701.58	18307.76	9795.24	18307.76	%128	%33	%41	%41	39.00	19.00	13.00	9.00
EKGYO	11.91	6.28	12.03	6.88	12.03	%90	%73	%1	%1	33.00	35.00	50.00	49.00
ENJSA	67.30	39.57	71.75	42.85	71.75	%70	%57	%7	%7	29.00	32.00	31.00	30.00
ENKAI	42.90	28.07	43.72	31.37	43.72	%53	%37	%2	%2	20.00	23.00	48.00	47.00
EREGL	55.90	35.86	57.60	37.76	57.60	%56	%48	%3	%3	21.00	27.00	45.00	44.00
EUPWR	95.60	91.80	258.00	91.80	208.50	%4	%4	%170	%118	2.00	2.00	1.00	1.00
FROTO	1,058.00	702.14	1249.00	707.45	1249.00	%51	%50	%18	%18	17.00	28.00	24.00	22.00
GARAN	130.00	34.45	138.30	52.60	138.30	%277	%147	%6	%6	48.00	49.00	33.00	32.00
GESAN	48.94	46.48	116.50	46.48	91.35	%5	%5	%138	%87	3.00	3.00	4.00	2.00
GUBRF	167.30	130.50	405.00	130.50	221.50	%28	%28	%142	%32	12.00	14.00	3.00	13.00
HALKB	19.41	11.34	20.24	11.53	20.24	%71	%68	%4	%4	30.00	33.00	40.00	39.00
HEKTS	13.30	11.57	32.98	11.57	23.44	%15	%15	%148	%76	8.00	10.00	2.00	4.00
ISCTR	17.32	5.36	17.77	8.65	17.77	%223	%100	%3	%3	46.00	42.00	46.00	45.00
KCHOL	225.60	109.30	270.75	133.37	270.75	%106	%69	%20	%20	35.00	34.00	22.00	20.00
KONTR	52.22	47.08	108.64	47.08	97.34	%11	%11	%108	%86	5.00	7.00	6.00	3.00
KOZAL	22.98	18.52	33.92	19.06	25.88	%24	%21	%48	%13	11.00	12.00	12.00	25.00
KRDMD	32.12	21.02	33.88	21.02	33.88	%53	%53	%5	%5	19.00	31.00	35.00	34.00
MGROS	571.00	255.25	582.00	324.85	582.00	%124	%76	%2	%2	38.00	38.00	47.00	46.00
MIATK	64.60	10.98	84.40	32.08	84.40	%488	%101	%31	%31	50.00	43.00	18.00	14.00
ODAS	8.75	7.43	14.47	7.87	11.06	%18	%11	%65	%26	9.00	8.00	9.00	16.00
OYAKC	75.85	51.30	88.90	54.25	76.35	%48	%40	%17	%1	16.00	25.00	25.00	50.00
PETKM	24.26	15.93	26.00	18.15	26.00	%52	%34	%7	%7	18.00	20.00	29.00	28.00
PGSUS	248.10	130.53	260.00	132.58	260.00	%90	%87	%5	%5	34.00	39.00	38.00	37.00
SAHOL	106.50	49.18	110.40	56.83	110.40	%117	%87	%4	%4	37.00	40.00	43.00	42.00
SASA	44.06	33.76	66.40	33.76	51.80	%31	%31	%51	%18	13.00	17.00	11.00	23.00
SISE	50.20	43.74	56.67	43.74	55.64	%15	%15	%13	%11	7.00	9.00	27.00	26.00
SMRTG	48.96	47.22	99.20	47.22	76.70	%4	%4	%103	%57	1.00	1.00	7.00	7.00
SOKM	66.50	39.31	72.22	51.05	72.22	%69	%30	%9	%9	27.00	16.00	28.00	27.00
TAVHL	283.75	99.95	294.75	107.00	294.75	%184	%165	%4	%4	43.00	50.00	41.00	40.00
TCELL	110.10	43.31	113.70	57.25	113.70	%154	%92	%3	%3	40.00	41.00	44.00	43.00
THYAO	316.50	203.00	332.00	229.70	332.00	%56	%38	%5	%5	22.00	24.00	37.00	36.00
TOASO	299.25	188.79	353.75	196.21	353.75	%59	%53	%18	%18	24.00	30.00	23.00	21.00
TTKOM	51.00	18.82	53.20	24.48	53.20	%171	%108	%4	%4	41.00	45.00	39.00	38.00
TTRAK	831.00	491.17	1082.00	631.99	1082.00	%69	%31	%30	%30	28.00	18.00	19.00	15.00
TUPRS	166.20	79.54	204.10	129.01	204.10	%109	%29	%23	%23	36.00	15.00	20.00	18.00
ULKER	176.70	36.48	188.70	77.35	188.70	%384	%128	%7	%7	49.00	47.00	30.00	29.00
VESTL	77.90	42.54	107.30	44.56	107.30	%83	%75	%38	%38	31.00	37.00	16.00	12.00
YKBNK	32.20	11.85	39.46	18.47	39.46	%172	%74	%23	%23	42.00	36.00	21.00	19.00
ZOREN	5.60	3.58	7.57	4.16	6.94	%56	%35	%35	%24	23.00	21.00	17.00	17.00

YBB: Yılbaşından bugüne

Yatırım Merkezlerimiz

Genel Müdürlük

Nispetiye Cad. B-3 Blok Kat: 9 Akmerkez Etiler - İSTANBUL

0 212 355 46 46

Adana	Cemal Paşa Mah. Gazipaşa Bul. Cemal Uğurlu Apt. Kat: 1 D: 4	(0 322) 457 77 55
Akatlar İrtibat Bürosu	Akat Mahallesi Meydan Caddesi B Blok No: 16 D: 8 (Eski No D: 10) Beşiktaş	(0 212) 355 46 46
Ankara	Remzi Oğuz Arık Mah. Tunalı Hilmi Cad. Yaprak Apt. No: 94 Kat: 2 D: 9 Kavaklıdere Çankaya	(0 312) 435 18 36
Ankara - Çukurambar İrtibat Bürosu	Kızılırmak Mah.Ufuk Üniversitesi Cad. Next Level Loft Ofis No: 4/65 Kat: 24 Söğütözü Çankaya	(0 312) 909 87 70
Antalya	Şirinyalı Mah. İsmet Gökşen Cad. Özden Apt. No:82/6 Muratpaşa	(0 242) 248 45 20
Bakırköy	İstanbul Cad. Bakırköy İş Merkezi No: 6 Kat: 4 D: 14 Bakırköy	(0 212) 570 52 59
Bodrum İrtibat Bürosu	Konacık Mahallesi, Atatürk Bulvarı, Arbor-Abdullah Ünal Çabuk İş Merkezi No: 285/1-A6 Bodrum	(0 212) 355 46 46
Bursa	Konak Mah. Banş (120) Sokak , Ofis Artı Binası, Dış kapı No:3 Daire:33 Nilüfer-BURSA	(0 224) 225 64 10
Çankaya İrtibat Bürosu	Çankaya Mahallesi Cinnah Caddesi Cinnah Apartmanı No: 55 D: 7-8 Çankaya / ANKARA	(0 212) 355 46 46
Denizli	Urban İş Merkezi 2. Ticari Yol Daire 26 Kat: 6 Bayramyeri	(0 258) 265 87 85
Erenköy	Bağdat Cad. Çubukçu Apt. No: 333 Kat: 2 D: 4 Kadıköy	(0 216) 348 82 82
Gaziantep	İncilipinar Mah. Gazimuhtarpaşa Bul. Kepkepzade Park İş Merkezi B Blok No: 18 Kat: 1 D: 5	(0 342) 232 35 35
Girne	Ziya Rızıkı Cad. Şehit Necati Gürkaya Sok. Kat: 1 D: 1 Gime - KKTC	(0 392) 815 14 55-0533 889 15 51
İzmir	Kültür Mahallesi, Cumhuriyet Bulvarı No:137 Cumhuriyet Apt. K:5 D:12 Konak – İzmir	(0 232) 445 01 61
İzmir Karşıyaka Şube	Yalı Mahallesi Ahmet Kemal Baysak Bulvarı No:42 D:11	(0 232) 241 19 24
İzmir İrtibat Bürosu	Şehit Nevres Bulvarı Eczacıbaşı Apartmanı No: 7 Kat: 2 Daire: 5 Pasaport Alsancak - Konak	(0 232) 241 24 50
İzmit	Hürriyet Cad. Kaya İşhanı No: 39/5 İzmit	(0 262) 323 11 33
İzmit İrtibat Bürosu	Ömerağa Mah. Alemdar Cad. İ. Kolaylı Apt. No: 8 Kat: 2 İzmit	(0 262) 260 01 01
Karadeniz Ereğli	Bağlık Mahallesi Karanfil Sokak No:16/A Karadeniz Ereğli – Zonguldak	(0 372) 316 40 50
Kartal	Üsküdar Cad. Cevat Kayacan Apt. No: 26 Kat: 4 D: 8 Kartal	(0 216) 306 22 71-306 22 06
Kayseri	Hunat Mah. Nuh Mehmet Baldöktü Sok. Gürcüoğlu Plaza No: 5 K: 3 D: 11 Melikgazi	(0 352) 221 08 68-222 82 51
Marmaris İrtibat Bürosu	Kemeraltı Mah. Orgeneral Mustafa Muğlalı Cad. Güven Apt. No: 22 D: 2 Marmaris	(0 252) 321 08 00
Merkez Şube	Akat Mahallesi Meydan Caddesi B Blok No: 16 D: 7 (Eski No D: 9) Beşiktaş	(0 212) 355 46 46
Mersin	İnönü Mah. 1401 Sok. No:32 Pozcu Evo Kat:2 No:10-11 Yenişehir Mersin	(0 324) 238 11 89
Trabzon İrtibat Bürosu	Kemerakaya Mahallesi Halkevi Cad. Mandıralı İş Merkezi No: 4 Daire: 4 Ortahisar	(0 462) 432 24 50

Uyarı Notu

Bu raporda yer alan yatırım bilgi, yorum ve tavsiyeleri, yorum ve tavsiyede bulunanların kişisel görüşlerine dayanmakta olup finansal bilgi ve genel yatırım tavsiyesi kapsamında hazırlanmıştır ve hiçbir şekilde yatırım danışmanlığı kapsamında değildir. Yatırım danışmanlığı hizmeti; yetkili kuruluşlar tarafından kişilerin risk ve getiri tercihleri dikkate alınarak kişiye özel sunulmaktadır. Burada yer alan yorum ve tavsiyeler ise genel niteliktedir. Bu tavsiyeler, mali durumunuz ile risk ve getiri tercihlerinize uygun olmayabilir. Bu nedenle, sadece burada yer alan bilgilere dayanarak yatırım kararı verilmesi beklentilerinize uygun sonuçlar doğurmayabilir.

Yatırım Danışmanlığı hizmeti talep edilmesi halinde; yatırımcının Tacirler Yatırım Menkul Değerler A.Ş. ile Yatırım Danışmanlığı sözleşmesi imzalamış olması, Yerindelik Testi'ni tamamlamış ve risk grubunun belirlemiş olması zorunludur.

Bu raporda yer alan her türlü bilgi, yorum ve tavsiye uygunluk testi ile tespit edilecek risk grubunuz ve getiri beklentiniz ile uyumlu olmayabilir. Dolayısıyla, uygunluk testi neticesinde risk grubunuz tespit edilmeden sadece burada yer alan bilgilere dayanılarak yatırım kararı verilmesi amaç, bilgi ve tecrübenize uygun sonuçlar doğurmayabilir.

Bu rapor herhangi bir sürede belirli bir getirinin sağlanacağına dair bir taahhüt içermemekte olup, zaman içerisinde piyasa koşullarında meydana gelen değişiklikler nedeniyle yorum ve tavsiyelerde değişiklikler söz konusu olabilir. Bu raporda bahsedilen yatırım araçlarının fiyatları ve değerleri yatırımcıların menfaatlerine aykırı olarak hareket edebilir ve netice itibarıyla yatırımcılar anaparalarını kaybetme riski ile karşı karşıya kalabilirler. Bu raporda yer alan geçmiş performans verileri gelecekte elde edilecek sonuçların bir garantisi olarak kabul edilemez.

Bu raporda yer alan tüm bilgiler ve görüşler yatırımcıları bilgilendirmek amacıyla, Tacirler Yatırım Menkul Değerler A.Ş. tarafından güncel ve güvenilir kaynaklardan temin edilmiş olmakla beraber, Tacirler Yatırım Menkul Değerler A.Ş. söz konusu bilgilerin doğru ve tam olduğunu taahhüt etmemektedir. Raporlardaki yorumlardan, bilgilerin tam veya doğru olmaması ve/veya güncellenme nedeniyle doğabilecek maddi ve manevi zararlardan Tacirler Yatırım Menkul Değerler A.Ş. ve çalışanları sorumlu tutulamaz.

Bu rapor, sadece gönderildiği kişilerin kullanımı içindir. Bu raporun tümü veya bir kısmı Tacirler Yatırım Menkul Değerler A.Ş.'nin yazılı izni olmadan çoğaltılamaz, yayınlanamaz veya üçüncü kişilere gösterilemez, ticari amaçla kullanılamaz. Aksi halde, Tacirler Yatırım Menkul Değerler A.Ş. uğramış olduğu bütün zarar ve ziyanı talep etme hakkını saklı tutar.