

Güne Başlarken

Günaydın. Küresel borsalarda çip üreticilerine ve teknoloji şirketlerine satış gelse de geri kalan sektör hisseleri genel olarak dengeli. ABD'de başkanlık yarışı kızışırken, Cumhuriyetçi aday Trump'ın Tayvan'a ve Tayvan merkezli çip üreticilerine yönelik sözleri ile ABD yönetiminin Japonya'daki teknoloji şirketlerine telif hakları üzerinden yaptığı uyarılar bu sektörel ayrışmayı yaratıyor. Borsa İstanbul'da ise, dün çok sınırlı bir geri çekilme yaşansa da teknik açıdan 11.500 civarının kısa vadeli hedef konumunda kalmayı sürdürdüğünü düşünüyoruz. Bu teknik görünüm kritik destek ve stop seviyeleri ise 10.960 ve 10.600/10.700 bandı olarak takip edilebilir. Günün ajandasında ECB toplantısı öne çıkıyor. Faiz değişikliği beklenmese de, ECB'nin piyasalarca 17 Ekim toplantısında beklenen sonraki faiz indirim zamanlamasına dair vereceği mesajlar önemli olacaktır. Fed'den ise 18 Eylül'de ilk faiz indirimi bekleniyor, ancak başkanlık yarışının önde giden adayı Trump'ın seçimlerden önce faiz indirilmemesi yönündeki mesajı sonrasında bu beklentilerin azaldığını ve yeniden 7 Kasım toplantısına ötelendiğini görüyoruz. Açıkçası, Fed'in Eylül ya da Kasım'da faiz indirimlerine başlamasının piyasa etkisi açısından önemli bir fark yaratacağını düşünmüyoruz. Ancak, Fed'in bağımsızlığının sorgulanması piyasaları etkileyebilir. Türkiye 5 yıllık CDS primleri ise güne 262 baz puandan başlıyor.

Ekonomik Takvim

- 10.00 | **TR** | Kısa Vadeli Dış Borç İstatistikleri (Mayıs) |
- 15.30 | **ABD** | İşsizlik Haklarından Yararlanma Başvuruları | Bek: 229K
- 16.15 | **ABD** | Philadelphia Fed İmalat Endeksi (Temmuz) | Bek: 2,7

PIYASALAR

Yurtiçi	Kapanış	1 gün (%)	1 hafta (%)
BIST 100	11.134,08	-0,05	3,64
BIST 30	12.091,33	-0,02	3,77
BIST 50	9.827,96	0,04	3,74
BIST Tüm	12.597,83	0,07	3,64
BIST Banka	16.045,10	-0,70	6,93
BIST Ulaştırma	36.275,38	0,22	1,57
BIST Sınai	14.832,92	0,05	2,71

Yurtdışı Endeksler

Son	1 gün (%)	1 hafta (%)	
Nasdaq	17.996,93	-2,8%	-1,6%
Dax	18.437,30	-0,4%	-0,5%
Cac 40	7.570,81	-0,1%	-0,7%
FTSE 100	8.187,46	0,3%	-0,1%
Nikkei 225	40.277,00	-2,0%	-4,9%

Hazine Tahvilleri

Son	Günlük D. (%)	YBB D. (%)	
TR 10 Yıllık Tahvil	23,95	-2,47	2,46
GER 10 Yıllık Tahvil	2,43	-0,04	20,91
ABD 10 Yıllık Tahvil	4,18	0,36	7,60
ITA 10 Yıllık Tahvil	3,73	0,40	-0,56
FR 10 Yıllık Tahvil	3,09	-0,23	21,59
UK 10 Yıllık Tahvil	4,06	-0,56	14,83

Döviz

Son	Günlük D. (%)	YBB D. (%)	
USDTRY	33,10	0,06	12,30
EURTRY	36,32	0,27	10,92
GBPTRY	43,07	-0,03	14,50
BRENT (\$)	84,63	0,30	10,10
XAUUSD (\$)	2468,81	0,41	19,67
XAGUSD (\$)	30,44	0,46	27,95
COPPER (\$)	4,42	-0,24	14,36
XPTUSD (\$)	1001,00	0,40	

GÜNLÜK TEKNİK ANALİZ BAZLI HİSSE ÖNERİLERİ

Hisse	ALIM Aralığı	SATIM Aralığı (TP)	Zarar KES (SL)
THYAO	308.00 - 311.00	317.30 - 322.60	305.20
SISE	50.50 - 51.00	52.00 - 52.80	50.00
HALKB	19.40 - 19.60	20.00 - 20.30	19.20
MGROS	572.00 - 577.50	589.00 - 599.00	566.00

HAFTALIK TEKNİK ANALİZ BAZLI HİSSE ÖNERİLERİ

Hisse	ALIM Aralığı	SATIM Aralığı (TP)	Zarar KES (SL)
BIMAS	576.20 - 583.40	605.00 - 624.30	565.30
ENKAI	42.00 - 42.50	44.00 - 45.50	41.20
DOAS	270.40 - 273.80	284.00 - 293.00	265.30
ULKER	181.00 - 183.40	190.10 - 196.20	177.70

Şirket ve Sektör Haberleri

- CWENE:** CW Enerji, fotovoltaik güneş panelleri için hücre üretim tesisi yatırımı kapsamında 3,1 milyar TL teşvik belgesi aldığını duyurdu. Teşvik kapsamında gümrük vergisi muafiyeti, KDV istisnası, faiz desteği, %80 vergi indirimi ve %40 YKO, 7 yıl süreyle sigorta primi işveren hissesi desteği yer alıyor.
- EUREN:** Euron, %195 oranında bedelsiz sermaye artırımını ile mevcut sermayesini 760 milyon TL'den 2,24 milyar TL'ye yükseltme kararı aldı.
- HTTBT:** Hitit Bilgisayar, Sunrise Airways ile 5 yıl boyunca yolcu hizmet sistemleri, tarife planlama, muhasebesi ve kargo çözümleri sunulması konusunda anlaşma sağladı.
- IPEKE:** İpek Doğal Enerji, 1Ç24 finansal sonuçlarını 185 milyon TL zarar ile açıkladı. Şirket, bir önceki yılın aynı döneminde finansal sonuçlarını 167 milyon TL zarar ile açıklamıştı.
- KOZAA:** Koza Anadolu, 1Ç24 finansal sonuçlarını 314 milyon TL zarar ile açıkladı. Şirket, bir önceki yılın aynı döneminde finansal sonuçlarını 292 milyon TL zarar ile açıklamıştı.
- OTKAR:** Otokar'ın yatırım teşvik belgesinin süresi, Sanayi ve Teknoloji tarafından uzatıldı ve belgenin geçerlilik tarihi 14.07.2026 olarak revize edildi. Toplam tutar 1,34 milyar TL'ye yükseltildi.
- RUBNS:** Rubenis Tekstil, 17.05.2024-17.07.2024 tarihleri arasında yurtiçinde 15 farklı şirket ile toplam 172.860.000 TL tutarlı ürün peşin satış sözleşmesi imzaladı.
- VBTYZ:** VBT Yazılım, 3,8 milyon USD tutarında sözleşme imzaladı. Tutar, 12 aylık USD bazlı gelirlerinin %6'sına tekabül ediyor.

Yükselenler	Kapanış	Günlük (%)	Haftalık (%)
Mia Teknoloji	61,10	6,08	11,09
Yeo Teknoloji Enerji V	210,30	3,55	10,68
Vestel Beyaz Eşya	21,68	3,34	3,83
Yayla Agro Gıda	13,35	3,33	6,71
Emlak G.M.Y.O.	11,50	3,23	3,88

Düşenler	Kapanış	Günlük (%)	Haftalık (%)
Koza Anadolu Metal	59,75	-4,25	-1,97
Ülker	181,00	-3,36	4,14
Bosch Fren Sistemleri	884,00	-3,18	4,62
Mavi Giyim	132,00	-3,08	2,48
Odaş Elektrik	8,78	-2,77	5,53

BIST 100 Para Girişi	Para Girişi (mnTL)	P.D. Oranı (%)
THYAO	301,91	0,32%
PETKM	198,71	0,22%
HALKB	92,84	0,11%
SISE	74,63	0,09%
EREGL	74,38	0,07%

BIST 100 Para Çıkışı	Para Çıkışı (mnTL)	P.D. Oranı (%)
YKBNK	-148,92	0,23%
ISCTR	-134,78	0,15%
AKBNK	-128,12	0,12%
ULKER	-102,83	0,12%
PGSUS	-64,71	0,05%

Ekonomi ve Politika Haberleri

Saat 10:00'da mayıs kısa vadeli dış borç istatistikleri açıklanacak

Kısa vadeli dış borç stoku nisan ayında 2023 yıl sonuna göre %2,3 oranında artışla 180,1 milyar dolar olarak açıklandı. Kısa vadeli dış borç verilerinde özellikle "kalan vadeye göre kısa vadeli dış borç stoku" verisini, diğer bir deyişle orijinal vadesine bakılmaksızın vadesine bir yıl ve daha kısa kalan dış borçları yakından takip ediyoruz. Söz konusu borç stoku Nisan 2024 itibarıyla 232,1 milyar dolar seviyesinde. Bu veriden şube ve iştiraklere borçları çıkararak baktığımızda borç stokunun 211,2 milyar dolar olduğu görülüyor. Bu veriye önümüzdeki 12 aylık cari açık beklentisini de ekliyoruz ve böylelikle Türkiye'nin önümüzdeki 1 yıllık süreçteki dış finansman ihtiyacını 240 milyar dolar civarında hesaplıyoruz.

Kısa Vadeli Dış Borç İstatistikleri (aylık, milyon US\$)

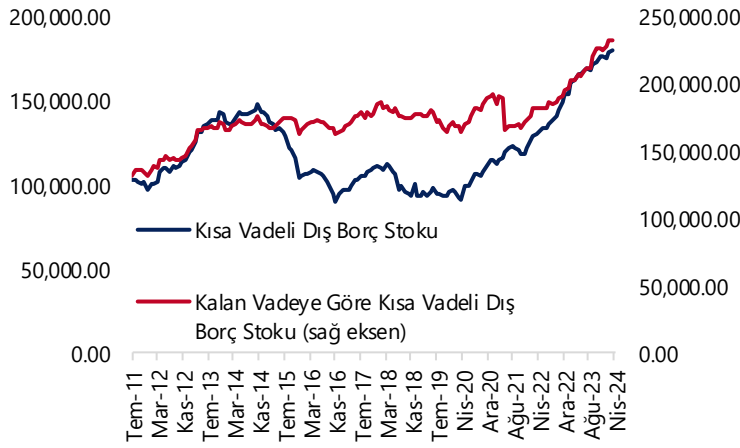

Kaynak: TCMB, Tacirler Yatırım

Haziran ayı konut satışları yıllık %5,2 düşüşle 79.313 olarak gerçekleşti

Konut satışları haziran ayında yıllık bazda %5,2 düşüş kaydederek 79.313 adet oldu. Faizlerdeki yükselişe paralel olarak ipotekli konut satışlarındaki yıllık gerilemenin devam ettiği ve satışların haziran ayında 6.813 adet ile yıllık bazda %49,4'lük bir düşüşü işaret ettiği takip edildi. Konut kredi faizlerindeki görünüme baktığımızda haziran ayında bir önceki aya kıyasla faizlerde sınırlı bir geri çekilme yaşandığı izlenirken, geçen yılın aynı dönemine göre ise önemli bir yükselişin olduğu dikkat çekiyor. Bu çerçevede geçtiğimiz yılın haziran ayında aylık ortalama %21,3 olan konut kredi faizi Haziran 2024'te ortalama %44,5 olarak gerçekleşti. Konut kredi faizi geçtiğimiz ayda (Mayıs 2024) ise ortalama %44,7 seviyesindeydi. Haziran ayında yabancılara ise 1.440 adet konut satışı gerçekleştirilirken, burada da yıllık bazda %45,1 oranında bir gerileme yaşandı. Haziran ayında toplam konut satışları içinde yabancılara yapılan konut satışının payı %1,8 oldu.

Konut fiyat artışı enflasyon seviyesi altında kalmaya devam ediyor

Konut Fiyat Endeksi (KFE) mayıs ayında aylık %1,3 ve yıllık %45 oranında artış kaydederek 1.273,5 seviyesinde oluşurken, yıllık artış Ekim 2021'den bu yana kaydedilen en yavaş artış olarak kayda geçti. Öte yandan aylık konut fiyat artışının mayıs ayında üst üste yedinci ayında da enflasyon seviyesinin altında gerçekleştiği dikkat çekti.

Model Portföy

Şirket Adı	Hisse Kodu	Son Fiyat (TL)	12A Hedef Fiyat (TL)	Güncel Getiri (%)	Getiri Potansiyeli (%)	Ekleme Tarihi
Desa	DESA	₺25,06	İnceleniyor	125%	İnceleniyor	06-Haz-23
Migros	MGROS	₺574,00	₺616,00	220%	7%	06-Haz-23
Türk Hava Yolları	THYAO	₺309,25	₺428,00	88%	38%	06-Haz-23
Tüpraş	TUPRS	₺166,30	₺208,10	153%	25%	06-Haz-23
Lider Faktoring	LIDFA	₺8,42	₺15,57	9%	85%	20-Kas-23
Coca Cola	CCOLA	₺886,00	₺977,00	122%	10%	27-Kas-23
MLP Sağlık	MPARK	₺377,00	₺385,00	44%	2%	10-May-24

M.P. Kuruluşundan Bugüne Getirisi (%)	204%
M.P. Kuruluşundan Bugüne BIST-100 Getirisi (%)	107%
M.P. Kuruluşundan Bugüne BIST-100 Endeksine Görece Getirisi (%)	47%
2024 Yılı Model Portföy Getirisi (%)	55%
2024 Yılı BIST-100 Getirisi (%)	49%
2024 Yılı M.P. BIST-100 Endeksine Görece Getirisi (%)	4%

*Model Portföy: M.P

Model Portföy Ağırlık

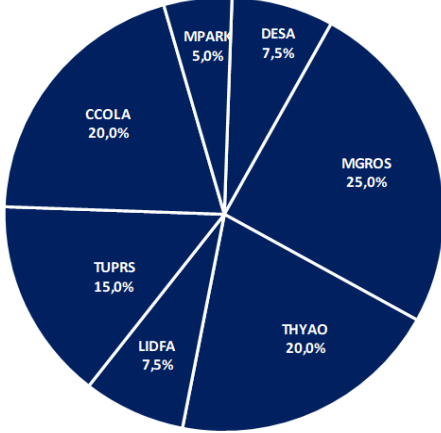

Model Portföy / BIST 100 Performans

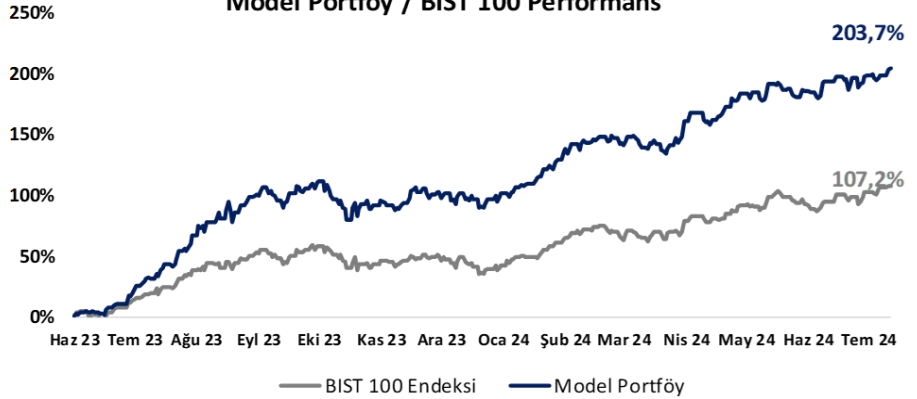

BIST 100 Teknik Analiz

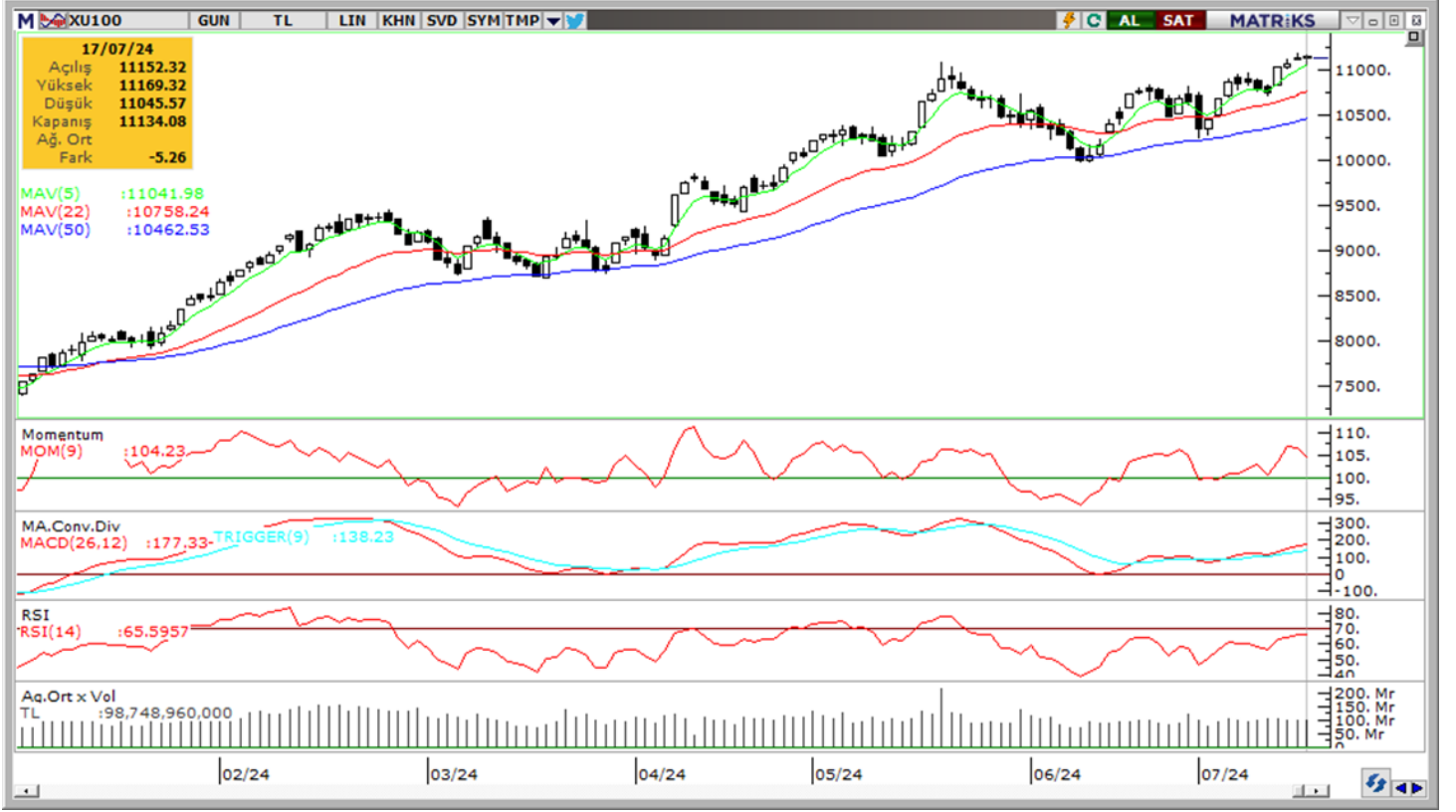

Vade	Üssel H.O.	H.O. Kesişim	Trend Yönü	Trendin Gücü	En son	5 gün önce	20 gün önce
Kısa	5 günlük	5-22	Yukarı	Kuvvetlenen yükseliş	11,042	10,924	10,622
Orta	22 günlük	22-50	Yukarı	Kuvvetlenen yükseliş	10,758	10,683	10,471
Uzun	50 günlük	50-200	Yukarı	Kuvvetlenen yükseliş	10,463	10,406	10,200

BIST-100	Destek 3	Destek 2	Destek 1	Kapanış	Pivot	Direnç 1	Direnç 2	Direnç 3
	10,720	10,830	11,000	11,134	11,116	11,250	11,370	11,500

İndikatör Yorum

Momentum (trendin ivmesini gösterir): 100 eşik değeri üzerinde ve güçleniyor. Pozitif.

MACD (orta vadeli trend göstergesi): MACD (26,12) alım bölgesinde. Pozitif.

RSI (trendin gücünü gösterir): RSI aşırı alım bölgesine yaklaşıyor. Nötr.

Hareketli Ortalamalar: BIST 100 endeksi tüm önemli ortalamalar üzerinde. Pozitif.

VIOP 30 Teknik Analiz



Ağustos ayı VIOP 30 endeks kontratı, geçtiğimiz işlem gününde 12.773 puan seviyesinden günlük kapanış gerçekleştirdi. Bugün yukarı yönlü hareketlerde ilk olarak 12.860 ve ardından 13.000 puan seviyelerini takip edeceğiz. Aşağı yönlü olası hareketlerde 12.740 puan seviyesi ilk destek noktamızı oluştururken, ana desteğimiz 12.640 puan seviyesi.

VIOP30	Destek 3	Destek 2	Destek 1	Kapanış	Direnç 1	Direnç 2	Direnç 3
	12.460	12.640	12.740	12.773	12.860	13.000	13.100

Günlük İşlemler

Alan	Net Adet	%	Maliyet	Toplam	Satan	Net Adet	%	Maliyet	Toplam	Kurum	T.Adet	%	Maliyet	Net
TEB YATIRIM	4.878	34	12737.596	13.562	HSBC YATIRIM	2.736	19	12662.606	2.786	BANK-OF-AME	53.918	17	12706.233	-2.518
HALK YATIRIM	2.439	17	12707.202	14.751	GARANTI BBVA	2.649	18	12781.129	5.305	YAPI KREDİ Y	49.036	15	12708.329	1.114
QNB FINANS YA	1.730	12	12595.342	8.168	BANK-OF-AMERI	2.518	17	12496.430	53.918	IS YATIRIM	31.064	10	12706.917	-380
DENİZ YATIRIM	1.599	11	12657.970	10.365	YATIRIM-FINANS	1.901	13	12722.087	10.065	INFO YATIRIM	27.818	9	12709.313	-1.098
YAPI KREDİ YAT	1.114	8	12738.578	49.036	TACİRLER YAT.	1.811	13	12836.009	7.869	HALK YATIRIM	14.751	5	12715.114	2.439
DiĞER	2.722	19		0	DiĞER	2.867	20		0	DiĞER	151.053	46		0

Kümülatif İşlemler

Alan	Net Adet	%	Maliyet	Toplam	Satan	Net Adet	%	Maliyet	Toplam	Kurum	T.Adet	%	Maliyet	Net
YAPI KREDİ YAT	55.106	42	12460.129	954.010	BANK-OF-AMERI	53.193	40	12348.981	786.07	YAPI KREDİ Y	954.010	15	12485.000	55.106
TEB YATIRIM	25.217	19	12969.068	490.455	IS YATIRIM	28.191	21	12230.819	953.18	IS YATIRIM	953.181	15	12481.779	-28.191
GARANTI BBVA	16.337	12	12441.032	116.043	AK YATIRIM	20.680	16	12627.575	387.00	BANK-OF-AME	786.077	12	12495.178	-53.193
DENİZ YATIRIM	10.160	8	12161.336	195.616	HSBC YATIRIM	11.684	9	12269.556	110.46	TEB YATIRIM	490.455	8	12452.425	25.217
GEDİK YATIRIM	6.622	5	11853.048	220.902	INFO YATIRIM M	5.941	5	13105.393	372.59	AK YATIRIM	387.006	6	12484.001	-20.680
DiĞER	18.365	14		0	DiĞER	12.118	9		0	DiĞER	2.768.233	44		0

Kaynak: Matriks / Tacirler Yatırım

FX Teknik Analiz

USD/TRY

GoÜ para birimleri dün dolar karşısında karışık bir seyir izlerken, Türk lirası ise %0,1'lik değer kaybı ile en zayıf performans gösteren GoÜ para birimleri arasında yer aldı. USDTRY günü 33,0795 seviyesinden yükselişe tamamlarken, Türkiye 5 yıllık CDS primi ise 260,47 baz puandan 263,23 baz puana yükseldi. TL'de yakın vadede nominal değer kayıplarının söz konusu olabileceği ve kurda bir süredir 32,50 civarında yatay seyreden hareketin 33 – 35 bandında yeni bir dengelenmeye ulaşabileceği görüşündeyiz.

EUR/USD

Avrupa Merkez Bankası'nın (ECB) bugünkü toplantıda faizlerde değişikliğe gitmesini beklemiyoruz. ECB'ye ilişkin beklentilerimizi bültenimizin Makroekonomik Gelişmeler bölümünde detaylı bir şekilde paylaştık. Teknik göstergelerin işaret ettiği üzere yakın vadede, geçmiş döneme kıyasla daha yüksek bir işlem aralığının ön planda olmasını ve paritenin 1,08 – 1,10 bandında hareket etmesini beklemekteyiz. 1,10 seviyesi öncesinde 1,0950 ve 1,0980 seviyeleri ara direnç konumunda yer alıyor. Aşağıda ise 1,0915, 1,0875 ve 1,0850 kısa vadeli destek konumunda.

XAU/USD

Ons altın dün 2.480\$ üzerini test ederek rekor tazelemesinin ardından günü %0,4'lük düşüşle 2.458,79\$ seviyesinden tamamladı. Alternatif getirilerdeki zayıflama ve Fed'e ilişkin artan faiz indirim beklentileri ile birlikte ons altında gelecek döneme ilişkin pozitif beklentimizi korumaktayız. Bu hafta kısa vadeli yükseliş kanalını yukarı yönlü kıran ons altında teknik göstergeler fiyatların 2.450\$ üzerinde tutunabileceğini ve yakın vadede 2.500\$ üzerini hedef alabileceğini işaret ediyor. Olası geri çekilmelerde eski kanal sınırına denk gelen 2.450\$ seviyesi destek konumunda yer alıyor.

XAG/USD

Geçtiğimiz hafta kısa vadeli yükseliş kanalını aşağı yönlü kıran gümüş fiyatlarında yukarı yönlü potansiyelin teknik olarak sınırlandığını izliyoruz. Teknik göstergeler kanal kırılmasının ardından kısa vadede 30\$ – 31,50\$ bandında bir seyrin ön planda olabileceğinin sinyalini veriyor. 30\$ yakınından geçen 50 günlük hareketli ortalama kısa vadeli önemli bir destek konumunda yer alırken, 31,50\$ öncesinde ise 30,53\$, 30,85\$ ve 31,16\$ dirençleri bulunuyor.



Pay Alım Satım ve Son İki Haftalık Yeni İş İlişkileri

Alıcı	Satıcı	Şirket	Türü	# lot	İşlem Fiyatı (TL)	İşlem sonrası sermaye içindeki payı
ALARK		ALARK	Geri Alım	48.000	103,92	1.53%

YENİ İŞ İLİŞKİLERİ (Son İki Hafta)

Tarih	Şirket	İş Tanımı	Toplam Sözleşme Tutarı (mn TL)	2023 Ciro (mn TL)	2023 Ciro (%)	Son 12 Ay Ciro (mn TL)	Son 12 ay Ciro (%)	Açıklama Tarihinden Bugüne Getiri (%)
16/07/2024	BVSAN	Vinç siparişi	43,2	2.121,4	2,0%	2.528,0	1,7%	0,0%
	OZYSR	Ekipman siparişi	172,4	4.843,7	3,6%	5.274,3	3,3%	0,0%
12/07/2024	ALVES	Hidroelektrik santral enerji kablosu satışı	105,1	3.035,7	3,5%	3.974,9	2,6%	9,2%
11/07/2024	ALTNY	Deniz sistemi satışı	386,8	1.184,8	32,6%	1.417,8	27,3%	2,9%
10/07/2024	ASELS	Hava savunma sistemi satışı	669,7	73.592,8	0,9%	85.416,4	0,8%	-2,7%
	ALVES	Bakır tel satışı	136,7	3.035,7	4,5%	3.974,9	3,4%	21,1%
	ONCSM	Kemoterapi hizmet satışı	39,9	240,5	16,6%	269,4	14,8%	-5,2%
	ALFAS	Güneş paneli satışı	347,0	7.733,0	4,5%	8.177,2	4,2%	0,7%
	YEOTK	GES santrali kurulumu	1.090,6	6.382,3	17,1%	7.769,7	14,0%	6,9%
09/07/2024	PLTUR	Toplu taşımacılık hizmeti satışı	826,2	2.550,2	32,4%	2.622,7	31,5%	2,3%
	BURCE	Bunker satışı	28,1	658,6	4,3%	732,2	3,8%	0,4%
08/07/2024	ASELS	Füze alt sistemi satışı	2.128,0	73.592,8	2,9%	85.416,4	2,5%	-0,1%
	KCAER	MENA ürün satışı	1.530,6	15.091,5	10,1%	16.861,4	9,1%	-2,9%
	LINK	IoT güvenlik sistemi satışı	178,4	72,8	245,1%	79,4	224,7%	2,0%
04/07/2024	CWENE	GES santrali kurulumu	133,8	11.503,3	1,2%	12.622,2	1,1%	-1,0%
	ELITE	Whole Foods Market ürün tedariki	39,0	855,6	4,6%	942,2	4,1%	12,7%
03/07/2024	DGNMO	İnşaat projesi mobilya imalatı	41,2	8.772,5	0,5%	10.323,8	0,4%	12,5%
	KAREL	Santral sistemi satışı	386,3	9.458,1	4,1%	11.504,1	3,4%	-0,6%
	ASELS	Elektronik harp sistemleri satışı	3.625,4	73.592,8	4,9%	85.416,4	4,2%	8,1%
	KBORU	Yurtiçi ve yurtdışında altyapı boru sistemi satışı	197,0	2.046,9	9,6%	2.990,7	6,6%	4,9%
02/07/2024	ORGE	İstanbul Havaalanı elektrik tesisatı	246,9	1.975,9	12,5%	2.323,9	10,6%	11,1%

BİST-100 endeksine dahil hisse senetleri için tahmini işlem aralıkları

	Son Fiyat	Destek 3	Destek 2	Destek 1	Pivot	Direnç 1	Direnç 2	Direnç 3
AEFES	301.75	287.75	291.75	296.75	300.75	305.75	309.75	314.75
AGHOL	466.50	438.92	448.83	457.67	467.58	476.42	486.33	495.17
AGROT	16.09	15.02	15.34	15.71	16.03	16.40	16.72	17.09
AKBNK	67.85	64.40	65.35	66.60	67.55	68.80	69.75	71.00
AKFGY	2.58	2.48	2.51	2.55	2.58	2.62	2.65	2.69
AKFYE	24.96	23.74	24.04	24.50	24.80	25.26	25.56	26.02
AKSA	148.30	137.80	140.10	144.20	146.50	150.60	152.90	157.00
AKSEN	44.98	43.03	43.51	44.25	44.73	45.47	45.95	46.69
ALARK	103.80	101.20	102.40	103.10	104.30	105.00	106.20	106.90
ALFAS	67.60	65.53	66.47	67.03	67.97	68.53	69.47	70.03
ARCLK	171.40	166.67	168.53	169.97	171.83	173.27	175.13	176.57
ARDYZ	40.50	37.27	38.27	39.39	40.39	41.51	42.51	43.63
ASELS	63.50	61.92	62.33	62.92	63.33	63.92	64.33	64.92
ASTOR	93.65	91.23	92.12	92.88	93.77	94.53	95.42	96.18
BERA	18.37	17.72	17.96	18.17	18.41	18.62	18.86	19.07
BFREN	884.00	839.50	860.00	872.00	892.50	904.50	925.00	937.00
BIMAS	596.00	570.00	576.00	586.00	592.00	602.00	608.00	618.00
BINHO	384.25	366.58	372.42	378.33	384.17	390.08	395.92	401.83
BRSAN	448.25	431.58	436.42	442.33	447.17	453.08	457.92	463.83
BRYAT	2206.00	2,131.33	2,156.67	2,181.33	2,206.67	2,231.33	2,256.67	2,281.33
BTCIM	153.60	147.60	150.60	152.10	155.10	156.60	159.60	161.10
CANTE	1.88	1.80	1.83	1.85	1.88	1.90	1.93	1.95
CCOLA	886.00	860.50	872.00	879.00	890.50	897.50	909.00	916.00
CIMSA	34.92	33.95	34.27	34.59	34.91	35.23	35.55	35.87
CWENE	201.80	195.07	197.53	199.67	202.13	204.27	206.73	208.87
DOAS	266.75	258.58	262.42	264.58	268.42	270.58	274.42	276.58
DOHOL	17.27	16.75	16.94	17.10	17.29	17.45	17.64	17.80
ECILC	53.85	51.52	52.68	53.27	54.43	55.02	56.18	56.77
ECZYT	229.10	215.37	222.23	225.67	232.53	235.97	242.83	246.27
EGEEN	12720.00	12,346.67	12,533.33	12,626.67	12,813.33	12,906.67	13,093.33	13,186.67
EKGYO	11.50	10.63	10.85	11.17	11.39	11.71	11.93	12.25
ENERY	182.00	176.27	178.33	180.17	182.23	184.07	186.13	187.97
ENJSA	66.05	64.18	65.02	65.53	66.37	66.88	67.72	68.23
ENKAI	43.20	42.31	42.65	42.93	43.27	43.55	43.89	44.17
EREGL	56.70	55.03	55.57	56.13	56.67	57.23	57.77	58.33
EUPWR	93.95	90.88	92.12	93.03	94.27	95.18	96.42	97.33
EUREN	14.84	14.28	14.45	14.64	14.81	15.00	15.17	15.36
FROTO	1053.00	1,022.00	1,033.00	1,043.00	1,054.00	1,064.00	1,075.00	1,085.00
GARAN	132.50	127.33	128.77	130.63	132.07	133.93	135.37	137.23
GESAN	48.50	46.92	47.50	48.00	48.58	49.08	49.66	50.16
GOLTS	547.50	518.67	530.83	539.17	551.33	559.67	571.83	580.17
GUBRF	168.00	156.13	160.67	164.33	168.87	172.53	177.07	180.73
HALKB	19.45	17.73	18.18	18.82	19.27	19.91	20.36	21.00
HEKTS	13.19	12.57	12.74	12.96	13.13	13.35	13.52	13.74
ISCTR	17.43	16.81	17.02	17.23	17.44	17.65	17.86	18.07
ISGYO	17.92	17.30	17.53	17.73	17.96	18.16	18.39	18.59
ISMEN	41.80	38.79	39.45	40.63	41.29	42.47	43.13	44.31
IZENR	22.86	22.07	22.35	22.61	22.89	23.15	23.43	23.69
KAYSE	27.90	27.10	27.34	27.62	27.86	28.14	28.38	28.66
KCAER	48.74	47.22	47.74	48.24	48.76	49.26	49.78	50.28

BİST-100 endeksine dahil hisse senetleri için tahmini işlem aralıkları

	Son Fiyat	Destek 3	Destek 2	Destek 1	Pivot	Direnç 1	Direnç 2	Direnç 3
KCHOL	227.70	220.80	223.10	225.40	227.70	230.00	232.30	234.60
KLSE	53.50	50.00	51.60	52.55	54.15	55.10	56.70	57.65
KONTR	167.70	162.53	164.77	166.23	168.47	169.93	172.17	173.63
KONYA	8020.00	7,706.67	7,828.33	7,924.17	8,045.83	8,141.67	8,263.33	8,359.17
KOZAA	59.75	55.55	57.65	58.70	60.80	61.85	63.95	65.00
KOZAL	23.04	22.19	22.45	22.75	23.01	23.31	23.57	23.87
KRDMD	32.90	30.53	31.39	32.15	33.01	33.77	34.63	35.39
KTLEV	46.52	44.63	45.55	46.03	46.95	47.43	48.35	48.83
LMKDC	22.86	21.85	22.15	22.51	22.81	23.17	23.47	23.83
MAVI	132.00	123.30	126.80	129.40	132.90	135.50	139.00	141.60
MGROS	574.00	557.83	561.67	567.83	571.67	577.83	581.67	587.83
MIATK	61.10	50.35	53.40	57.25	60.30	64.15	67.20	71.05
OBAMS	36.84	34.69	35.17	36.01	36.49	37.33	37.81	38.65
ODAS	8.78	8.41	8.59	8.68	8.86	8.95	9.13	9.22
OTKAR	617.00	581.67	592.33	604.67	615.33	627.67	638.33	650.67
OYAKC	75.55	72.20	73.15	74.35	75.30	76.50	77.45	78.65
PEKGY	6.83	6.36	6.55	6.69	6.88	7.02	7.21	7.35
PETKM	24.48	23.55	23.77	24.13	24.35	24.71	24.93	25.29
PGSUS	255.25	246.00	249.75	252.50	256.25	259.00	262.75	265.50
QUAGR	3.42	3.23	3.31	3.36	3.44	3.49	3.57	3.62
REEDR	34.90	31.53	32.63	33.77	34.87	36.01	37.11	38.25
SAHOL	107.10	103.00	104.30	105.70	107.00	108.40	109.70	111.10
SASA	43.60	42.34	42.72	43.16	43.54	43.98	44.36	44.80
SDTTR	266.50	256.17	259.83	263.17	266.83	270.17	273.83	277.17
SISE	50.65	49.32	49.68	50.17	50.53	51.02	51.38	51.87
SKBNK	4.12	4.05	4.07	4.10	4.12	4.15	4.17	4.20
SMRTG	48.80	47.89	48.29	48.55	48.95	49.21	49.61	49.87
SOKM	66.05	64.47	64.98	65.52	66.03	66.57	67.08	67.62
TABGD	203.50	193.50	195.70	199.60	201.80	205.70	207.90	211.80
TAVHL	290.75	281.83	283.92	287.33	289.42	292.83	294.92	298.33
TCELL	109.40	104.30	105.60	107.50	108.80	110.70	112.00	113.90
THYAO	309.25	300.08	302.92	306.08	308.92	312.08	314.92	318.08
TKFEN	56.05	52.62	54.18	55.12	56.68	57.62	59.18	60.12
TKNSA	32.64	30.65	31.29	31.97	32.61	33.29	33.93	34.61
TMSN	137.50	132.03	133.77	135.63	137.37	139.23	140.97	142.83
TOASO	299.00	285.58	291.67	295.33	301.42	305.08	311.17	314.83
TSKB	12.73	12.18	12.38	12.55	12.75	12.92	13.12	13.29
TTKOM	51.00	48.10	48.90	49.95	50.75	51.80	52.60	53.65
TTRAK	831.50	807.00	817.50	824.50	835.00	842.00	852.50	859.50
TUKAS	8.26	7.76	7.93	8.10	8.27	8.44	8.61	8.78
TUPRS	166.30	162.67	163.83	165.07	166.23	167.47	168.63	169.87
TURSG	68.15	65.33	66.42	67.28	68.37	69.23	70.32	71.18
ULKER	181.00	171.03	175.67	178.33	182.97	185.63	190.27	192.93
VAKBN	23.76	21.89	22.41	23.09	23.61	24.29	24.81	25.49
VESBE	21.68	20.05	20.45	21.07	21.47	22.09	22.49	23.11
VESTL	78.20	73.17	74.63	76.42	77.88	79.67	81.13	82.92
YEOTK	210.30	191.87	196.43	203.37	207.93	214.87	219.43	226.37
YKBNK	32.14	31.11	31.47	31.81	32.17	32.51	32.87	33.21
YYLGD	13.35	12.58	12.76	13.05	13.23	13.52	13.70	13.99
ZOREN	5.47	5.31	5.38	5.42	5.49	5.53	5.60	5.64

Dip Zirve Analizi (BİST-50 endeksine dahil hisse senetleri için)

Hisse Senedi	Son Fiyat (TL)	52 hafta		Yılbaşından beri		Dipten uzaklık		Zirveye yakınlık		Dipten uzaklık sıralaması		Zirveye yakınlık sıralaması	
		En düşük	En Yüksek	En düşük	En Yüksek	52 hafta	YBB	52 hafta	YBB	52 hafta	YBB	52 hafta	YBB
AEFES	301.75	80.25	304.75	120.82	304.75	%276	%150	%1	%1	47.00	48.00	46.00	46.00
AKBNK	67.85	22.60	70.75	33.41	70.75	%200	%103	%4	%4	44.00	44.00	36.00	35.00
ALARK	103.80	79.28	144.22	88.97	144.22	%31	%17	%39	%39	13.00	11.00	15.00	11.00
ARCLK	171.40	121.90	196.10	124.60	196.10	%41	%38	%14	%14	14.00	23.00	26.00	24.00
ASELS	63.50	34.01	67.30	45.14	67.30	%87	%41	%6	%6	33.00	26.00	32.00	31.00
ASTOR	93.65	75.25	151.40	89.60	135.90	%24	%5	%62	%45	10.00	5.00	10.00	8.00
BIMAS	596.00	188.87	598.00	288.76	598.00	%216	%106	%0	%0	45.00	45.00	49.00	49.00
BRSAN	448.25	265.60	1044.70	420.25	784.00	%69	%7	%133	%75	26.00	6.00	5.00	6.00
CWENE	201.80	195.10	421.90	195.10	375.00	%3	%3	%109	%86	2.00	3.00	7.00	4.00
DOAS	266.75	176.07	371.78	213.76	371.78	%52	%25	%39	%39	16.00	13.00	14.00	10.00
DOHOL	17.27	10.33	17.77	11.07	17.77	%67	%56	%3	%3	25.00	31.00	42.00	41.00
EGEEN	12,720.00	5448.41	18307.76	9795.24	18307.76	%133	%30	%44	%44	38.00	18.00	13.00	9.00
EKGYO	11.50	6.28	12.03	6.88	12.03	%83	%67	%5	%5	31.00	33.00	33.00	32.00
ENJSA	66.05	37.52	71.75	42.85	71.75	%76	%54	%9	%9	29.00	30.00	29.00	28.00
ENKAI	43.20	28.07	43.72	31.37	43.72	%54	%38	%1	%1	18.00	24.00	45.00	44.00
EREGL	56.70	35.86	57.20	37.76	57.20	%58	%50	%1	%1	21.00	28.00	47.00	47.00
EUPWR	93.95	91.80	258.00	91.80	208.50	%2	%2	%175	%122	1.00	1.00	1.00	1.00
FROTO	1,053.00	702.14	1249.00	707.45	1249.00	%50	%49	%19	%19	15.00	27.00	23.00	22.00
GARAN	132.50	33.78	138.30	52.60	138.30	%292	%152	%4	%4	48.00	49.00	34.00	33.00
GESAN	48.50	46.48	116.50	46.48	91.35	%4	%4	%140	%88	3.00	4.00	4.00	2.00
GUBRF	168.00	130.50	405.00	130.50	221.50	%29	%29	%141	%32	11.00	14.00	3.00	14.00
HALKB	19.45	11.34	20.24	11.53	20.24	%72	%69	%4	%4	28.00	34.00	38.00	37.00
HEKTS	13.19	11.57	32.98	11.57	23.44	%14	%14	%150	%78	6.00	9.00	2.00	5.00
ISCTR	17.43	5.34	17.74	8.65	17.74	%226	%101	%2	%2	46.00	43.00	44.00	43.00
KCHOL	227.70	103.42	270.75	133.37	270.75	%120	%71	%19	%19	36.00	35.00	22.00	20.00
KONTR	167.70	152.10	351.00	152.10	314.50	%10	%10	%109	%88	5.00	7.00	6.00	3.00
KOZAL	23.04	18.52	33.92	19.06	25.88	%24	%21	%47	%12	9.00	12.00	12.00	25.00
KRDMD	32.90	20.71	33.88	21.02	33.88	%59	%57	%3	%3	23.00	32.00	41.00	40.00
MGROS	574.00	243.23	577.00	324.85	577.00	%136	%77	%1	%1	39.00	38.00	48.00	48.00
MIATK	61.10	10.38	84.40	32.08	84.40	%489	%90	%38	%38	50.00	40.00	17.00	12.00
ODAS	8.78	7.43	14.47	7.87	11.06	%18	%12	%65	%26	8.00	8.00	9.00	17.00
OYAKC	75.55	48.56	88.90	54.25	76.35	%56	%39	%18	%1	20.00	25.00	25.00	45.00
PETKM	24.48	15.89	26.00	18.15	26.00	%54	%35	%6	%6	19.00	22.00	31.00	30.00
PGSUS	255.25	130.53	260.00	132.58	260.00	%96	%93	%2	%2	34.00	42.00	43.00	42.00
SAHOL	107.10	48.50	110.40	56.83	110.40	%121	%88	%3	%3	37.00	39.00	40.00	39.00
SASA	43.60	33.76	66.40	33.76	51.80	%29	%29	%52	%19	12.00	16.00	11.00	21.00
SISE	50.65	43.74	56.67	43.74	55.64	%16	%16	%12	%10	7.00	10.00	27.00	26.00
SMRTG	48.80	45.58	99.20	47.22	76.70	%7	%3	%103	%57	4.00	2.00	8.00	7.00
SOKM	66.05	38.69	72.22	51.05	72.22	%71	%29	%9	%9	27.00	17.00	28.00	27.00
TAVHL	290.75	99.95	291.50	107.00	291.50	%191	%172	%0	%0	43.00	50.00	50.00	50.00
TCCELL	109.40	43.31	113.70	57.25	113.70	%153	%91	%4	%4	40.00	41.00	39.00	38.00
THYAO	309.25	203.00	332.00	229.70	332.00	%52	%35	%7	%7	17.00	21.00	30.00	29.00
TOASO	299.00	188.79	353.75	196.21	353.75	%58	%52	%18	%18	22.00	29.00	24.00	23.00
TTKOM	51.00	18.82	53.20	24.48	53.20	%171	%108	%4	%4	41.00	46.00	35.00	34.00
TRAK	831.50	454.09	1082.00	631.99	1082.00	%83	%32	%30	%30	30.00	20.00	19.00	15.00
TUPRS	166.30	76.31	204.10	129.01	204.10	%118	%29	%23	%23	35.00	15.00	21.00	19.00
ULKER	181.00	35.38	188.70	77.35	188.70	%412	%134	%4	%4	49.00	47.00	37.00	36.00
VESTL	78.20	42.54	107.30	44.56	107.30	%84	%75	%37	%37	32.00	37.00	18.00	13.00
YKBNK	32.14	11.85	39.46	18.47	39.46	%171	%74	%23	%23	42.00	36.00	20.00	18.00
ZOREN	5.47	3.41	7.57	4.16	6.94	%60	%31	%38	%27	24.00	19.00	16.00	16.00

YBB: Yılbaşından bugüne

Yatırım Merkezlerimiz

Genel Müdürlük

Nispetiye Cad. B-3 Blok Kat: 9 Akmerkez Etiler - İSTANBUL

0 212 355 46 46

Adana	Cemal Paşa Mah. Gazipaşa Bul. Cemal Uğurlu Apt. Kat: 1 D: 4	(0 322) 457 77 55
Akatlar İrtibat Bürosu	Akat Mahallesi Meydan Caddesi B Blok No: 16 D: 8 (Eski No D: 10) Beşiktaş	(0 212) 355 46 46
Ankara	Remzi Oğuz Arık Mah. Tunalı Hilmi Cad. Yaprak Apt. No: 94 Kat: 2 D: 9 Kavaklıdere Çankaya	(0 312) 435 18 36
Ankara - Çukurambar İrtibat Bürosu	Kızılırmak Mah.Ufuk Üniversitesi Cad. Next Level Loft Ofis No: 4/65 Kat: 24 Söğütözü Çankaya	(0 312) 909 87 70
Antalya	Şirinyalı Mah. İsmet Gökşen Cad. Özden Apt. No:82/6 Muratpaşa	(0 242) 248 45 20
Bakırköy	İstanbul Cad. Bakırköy İş Merkezi No: 6 Kat: 4 D: 14 Bakırköy	(0 212) 570 52 59
Bodrum İrtibat Bürosu	Konacık Mahallesi, Atatürk Bulvarı, Arbor-Abdullah Ünal Çabuk İş Merkezi No: 285/1-A6 Bodrum	(0 212) 355 46 46
Bursa	Konak Mah. Banş (120) Sokak , Ofis Artı Binası, Dış kapı No:3 Daire:33 Nilüfer-BURSA	(0 224) 225 64 10
Çankaya İrtibat Bürosu	Çankaya Mahallesi Cinnah Caddesi Cinnah Apartmanı No: 55 D: 7-8 Çankaya / ANKARA	(0 212) 355 46 46
Denizli	Urban İş Merkezi 2. Ticari Yol Daire 26 Kat: 6 Bayramyeri	(0 258) 265 87 85
Erenköy	Bağdat Cad. Çubukçu Apt. No: 333 Kat: 2 D: 4 Kadıköy	(0 216) 348 82 82
Gaziantep	İncilipinar Mah. Gazimuhtarpaşa Bul. Kepkepzade Park İş Merkezi B Blok No: 18 Kat: 1 D: 5	(0 342) 232 35 35
Girne	Ziya Rızıkı Cad. Şehit Necati Gürkaya Sok. Kat: 1 D: 1 Gime - KKTC	(0 392) 815 14 55-0533 889 15 51
İzmir	Kültür Mahallesi, Cumhuriyet Bulvarı No:137 Cumhuriyet Apt. K:5 D:12 Konak - İzmir	(0 232) 445 01 61
İzmir Karşıyaka Şube	Yalı Mahallesi Ahmet Kemal Baysak Bulvarı No:42 D:11	(0 232) 241 19 24
İzmir İrtibat Bürosu	Şehit Nevres Bulvarı Eczacıbaşı Apartmanı No: 7 Kat: 2 Daire: 5 Pasaport Alsancak - Konak	(0 232) 241 24 50
İzmit	Hürriyet Cad. Kaya İşhanı No: 39/5 İzmit	(0 262) 323 11 33
İzmit İrtibat Bürosu	Ömerağa Mah. Alemdar Cad. İ. Kolaylı Apt. No: 8 Kat: 2 İzmit	(0 262) 260 01 01
Karadeniz Ereğli	Bağlık Mahallesi Karanfil Sokak No:16/A Karadeniz Ereğli - Zonguldak	(0 372) 316 40 50
Kartal	Üsküdar Cad. Cevat Kayacan Apt. No: 26 Kat: 4 D: 8 Kartal	(0 216) 306 22 71-306 22 06
Kayseri	Hunat Mah. Nuh Mehmet Baldöktü Sok. Gürcüoğlu Plaza No: 5 K: 3 D: 11 Melikgazi	(0 352) 221 08 68-222 82 51
Marmaris İrtibat Bürosu	Kemeraltı Mah. Orgeneral Mustafa Muğlalı Cad. Güven Apt. No: 22 D: 2 Marmaris	(0 252) 321 08 00
Merkez Şube	Akat Mahallesi Meydan Caddesi B Blok No: 16 D: 7 (Eski No D: 9) Beşiktaş	(0 212) 355 46 46
Mersin	İnönü Mah. 1401 Sok. No:32 Pozcu Evo Kat:2 No:10-11 Yenişehir Mersin	(0 324) 238 11 89
Trabzon İrtibat Bürosu	Kemerkaya Mahallesi Halkevi Cad. Mandıralı İş Merkezi No: 4 Daire: 4 Ortahisar	(0 462) 432 24 50

Uyarı Notu

Bu raporda yer alan yatırım bilgi, yorum ve tavsiyeleri, yorum ve tavsiyede bulunanların kişisel görüşlerine dayanmakta olup finansal bilgi ve genel yatırım tavsiyesi kapsamında hazırlanmıştır ve hiçbir şekilde yatırım danışmanlığı kapsamında değildir. Yatırım danışmanlığı hizmeti; yetkili kuruluşlar tarafından kişilerin risk ve getiri tercihleri dikkate alınarak kişiye özel sunulmaktadır. Burada yer alan yorum ve tavsiyeler ise genel niteliktedir. Bu tavsiyeler, mali durumunuz ile risk ve getiri tercihlerinize uygun olmayabilir. Bu nedenle, sadece burada yer alan bilgilere dayanarak yatırım kararı verilmesi beklentilerinize uygun sonuçlar doğurmayabilir.

Yatırım Danışmanlığı hizmeti talep edilmesi halinde; yatırımcının Tacirler Yatırım Menkul Değerler A.Ş. ile Yatırım Danışmanlığı sözleşmesi imzalamış olması, Yerindelik Testi'ni tamamlamış ve risk grubunun belirlemiş olması zorunludur.

Bu raporda yer alan her türlü bilgi, yorum ve tavsiye uygunluk testi ile tespit edilecek risk grubunuz ve getiri beklentiniz ile uyumlu olmayabilir. Dolayısıyla, uygunluk testi neticesinde risk grubunuz tespit edilmeden sadece burada yer alan bilgilere dayanılarak yatırım kararı verilmesi amaç, bilgi ve tecrübenize uygun sonuçlar doğurmayabilir.

Bu rapor herhangi bir sürede belirli bir getirinin sağlanacağına dair bir taahhüt içermemekte olup, zaman içerisinde piyasa koşullarında meydana gelen değişiklikler nedeniyle yorum ve tavsiyelerde değişiklikler söz konusu olabilir. Bu raporda bahsedilen yatırım araçlarının fiyatları ve değerleri yatırımcıların menfaatlerine aykırı olarak hareket edebilir ve netice itibarıyla yatırımcılar anaparalarını kaybetme riski ile karşı karşıya kalabilirler. Bu raporda yer alan geçmiş performans verileri gelecekte elde edilecek sonuçların bir garantisi olarak kabul edilemez.

Bu raporda yer alan tüm bilgiler ve görüşler yatırımcıları bilgilendirmek amacıyla, Tacirler Yatırım Menkul Değerler A.Ş. tarafından güncel ve güvenilir kaynaklardan temin edilmiş olmakla beraber, Tacirler Yatırım Menkul Değerler A.Ş. söz konusu bilgilerin doğru ve tam olduğunu taahhüt etmemektedir. Raporlardaki yorumlardan, bilgilerin tam veya doğru olmaması ve/veya güncellenme nedeniyle doğabilecek maddi ve manevi zararlardan Tacirler Yatırım Menkul Değerler A.Ş. ve çalışanları sorumlu tutulamaz.

Bu rapor, sadece gönderildiği kişilerin kullanımı içindir. Bu raporun tümü veya bir kısmı Tacirler Yatırım Menkul Değerler A.Ş.'nin yazılı izni olmadan çoğaltılamaz, yayınlanamaz veya üçüncü kişilere gösterilemez, ticari amaçla kullanılamaz. Aksi halde, Tacirler Yatırım Menkul Değerler A.Ş. uğramış olduğu bütün zarar ve ziyanı talep etme hakkını saklı tutar.