

Güne Başlarken

Günaydın. Kapalı kaldığımız dün küresel piyasalarda ABD alıcılı, Avrupa zayıf iken, Asya bu sabah karışık bir görünüm sergiliyor. Borsa İstanbul'da geçtiğimiz hafta para girişi ile 11.000 üzerine yaşanan yönelimin teknik açıdan oldukça olumlu olduğunu, teknik indikatörlerin de olumlu sinyaller ürettiğini görüyoruz. Bu nedenle Borsa İstanbul'da, daha önceki noktalarımızda da paylaştığımız gibi, 11.500 civarına yönelim olasılığını hâlâ güçlü görmekteyiz. Fed'den faiz indirim beklentilerinin Eylül ayına doğru öne çekilmesi gelişmekte olan ülke borsaları açısından destekleyici olacaktır, Borsa İstanbul'da bundan fayda sağlayacaktır. Günün ajandasına baktığımızda yurt içinde bütçe dengesi verileri öne çıkıyor. Dışarıda ise ABD perakende satış verileri takip edilecek. Türkiye 5 yıllık CDS primleri güne 257 baz puandan Cuma günü ile aynı seviyelerden başlıyor. Burada gerilemenin devamını bekliyoruz, 250 baz puan altında fiyatlamalar ilerleyen dönemde XBANK Bankacılık Endeksi'ni destekleyecektir.

Ekonomik Takvim

- 11.00 | **TR** | Bütçe Dengesi (Mayıs) |
- 12.00 | **AB** | Ticaret Dengesi (Mayıs) | Bek: 18,0B
- 15.30 | **ABD** | Perakende Satışlar (Haziran) | Bek: -0,3%

PIYASALAR

Yurtiçi	Kapanış	1 gün (%)	1 hafta (%)
BIST 100	11.064,85	0,37	1,96
BIST 30	12.028,64	0,19	1,47
BIST 50	9.766,30	0,31	1,74
BIST Tüm	12.495,91	0,46	1,98
BIST Banka	15.828,08	0,87	1,76
BIST Ulaştırma	36.060,84	-0,61	1,28
BIST Sınai	14.737,87	0,19	1,13

Yurtdışı Endeksler	Son	1 gün (%)	1 hafta (%)
Nasdaq	18.472,57	0,4%	0,2%
Dax	18.590,89	-0,8%	2,0%
Cac 40	7.632,71	-1,2%	1,7%
FTSE 100	8.182,96	-0,9%	0,3%
Nikkei 225	41.289,00	0,2%	0,8%

Hazine Tahvilleri	Son	Günlük D. (%)	YBB D. (%)
TR 10 Yıllık Tahvil	24,31	0,21	4,00
GER 10 Yıllık Tahvil	2,59	-0,88	23,34
ABD 10 Yıllık Tahvil	4,21	-0,57	8,55
ITA 10 Yıllık Tahvil	3,77	-0,87	0,48
FR 10 Yıllık Tahvil	3,14	-0,41	23,68
UK 10 Yıllık Tahvil	4,06	-0,56	14,83

Döviz	Son	Günlük D. (%)	YBB D. (%)
USDTRY	33,03	0,11	12,08
EURTRY	36,00	-0,03	9,93
GBPTRY	42,84	-0,01	13,90
BRENT (\$)	83,91	-0,43	9,16
XAUUSD (\$)	2431,43	0,38	17,86
XAGUSD (\$)	30,83	0,49	29,57
COPPER (\$)	4,55	0,11	17,53
XPTUSD (\$)	997,75	-0,01	

GÜNLÜK TEKNİK ANALİZ BAZLI HİSSE ÖNERİLERİ

Hisse	ALIM Aralığı	SATIM Aralığı (TP)	Zarar KES (SL)
SAHOL	107.80 - 108.80	111.00 - 113.00	106.80
TAVHL	279.00 - 281.70	287.30 - 292.40	276.30
GOLTS	551.50 - 556.80	568.00 - 578.00	546.30
ARCLK	170.00 - 171.60	175.00 - 178.20	168.40

HAFTALIK TEKNİK ANALİZ BAZLI HİSSE ÖNERİLERİ

Hisse	ALIM Aralığı	SATIM Aralığı (TP)	Zarar KES (SL)
BIMAS	576.20 - 583.40	605.00 - 624.30	565.30
ENKAI	42.00 - 42.50	44.00 - 45.50	41.20
DOAS	270.40 - 273.80	284.00 - 293.00	265.30
ULKER	181.00 - 183.40	190.10 - 196.20	177.70

Şirket ve Sektör Haberleri

- AGESA:** Agesa, haziran ayı brüt prim üretimi verilerini bir önceki yılın aynı dönemine göre %100 artışla 1,12 milyar TL düzeyinde açıkladı. 2024 yılının ilk 6 ayında, toplam brüt prim üretimi bir önceki yılın aynı dönemine göre %103 artışla 6,48 milyar TL'ye ulaştı.
- KARTN:** Kartonsan, 1Ç24 finansal sonuçlarını 314 milyon TL zarar ile açıkladı. Şirket, bir önceki yılın aynı döneminde finansal sonuçlarını 435 milyon TL zarar ile açıklamıştı.
- IZINV:** İz Yatırım, PWT Teknoloji sermayesinin %3'üne tekabül eden payların 6 milyon TL karşılığında satışına karar verdi.
- BFREN:** Bosch Fren 1Ç24 finansal sonuçlarını 21 milyon TL net kar ile açıkladı.
- CVKMD:** CVK Maden, Sarıalan Altın Madeni sahasında gerçekleştirilmesi planlanan yatırım faaliyetleri kapsamında almış olduğu Yatırım Teşvik Belgesi'nin 2,26 milyar TL'ye revize edildiğini duyurdu.
- HEKTS:** Hektaş, mevcut sermayesinin 5,9 milyar TL nakit karşılığı olmak üzere 2,53 milyar TL'den 8,43 milyar TL'ye yükseltilmesine ilişkin SPK'ya başvuruda bulundu.
- TUPRS:** Tüpraş, 2Ç24 finansal sonuçlarını 5 Ağustos tarihinde açıklanacağını duyurdu.

Yükselenler	Kapanış	Günlük (%)	Haftalık (%)
Gübre Fabrikaları	167,80	9,96	21,77
Göлтаş Çimento	553,50	5,63	2,31
Mia Teknoloji	58,10	5,54	1,31
Agrotech Yüksek Tekn	16,61	5,13	21,95
İş Bankası (C)	17,10	3,70	5,56

Düşenler	Kapanış	Günlük (%)	Haftalık (%)
Katılmevim Tasarruf F	48,52	-9,98	1,34
Peker G.M.Y.O.	6,99	-9,22	-10,96
Alfa Solar Enerji	69,95	-6,48	6,31
Enerya Enerji	184,00	-3,26	-2,85
Bera Holding	18,74	-2,70	-5,69

BIST 100 Para Girişi	Para Girişi (mnTL)	P.D. Oranı (%)
ISCTR	330,73	0,28%
EREGL	158,15	0,16%
SAHOL	98,29	0,11%
MGROS	92,07	0,10%
ENKAI	89,78	0,09%

BIST 100 Para Çıkışı	Para Çıkışı (mnTL)	P.D. Oranı (%)
TUPRS	-267,84	0,25%
THYAO	-167,37	0,17%
GARAN	-132,93	0,15%
AKBNK	-120,11	0,12%
ASELS	-71,71	0,08%

Ekonomi ve Politika Haberleri

Haziran merkezi yönetim bütçe verileri saat 11:00'da açıklanacak

Mayıs ayında 234,7 milyar TL fazla veren Hazine nakit dengesi, haziran ayında ise 430,9 milyar TL açık verdi. Aynı dönemde faiz dışı denge ise 334,5 milyar TL açık kaydetti. Böylelikle Hazine nakit dengesi Ocak – Haziran döneminde toplam 1 trilyon TL açık vermiş oldu. Hazine nakit dengesi, 16 Temmuz'da açıklanacak olan haziran merkezi yönetim bütçe verileri için öncü niteliğinde.

- OVP'de 2024'e ilişkin 2,65 trilyon TL tutarında yüksek bir bütçe açığı tahmini olduğu görülüyor. Deprem harcamalarının bütçe üzerindeki yükünün büyük kısmının 2023 yılı gerçekleştirmelerinde eritilmiş olması ile birlikte 2024 bütçe açığının OVP tahmininin altında gerçekleşmesini beklemekteyiz. Ayrıca, kamuda tasarruf sürecinin başlatılması ve gelecek dönemde ek paketler açıklanacağını sinyalinin verilmesinin bütçe açığının resmi tahminlerden daha iyi bir yerde oluşmasını sağlayacağı görüşündeyiz. Bu çerçevede 2024 yılına ilişkin bütçe açığı tahminimizi 2 trilyon TL (GSYİH'nin %5,2'si) seviyesinde korumaktayız.

Bütçe göstergeleri (12-aylık kümülatif, milyar TL)

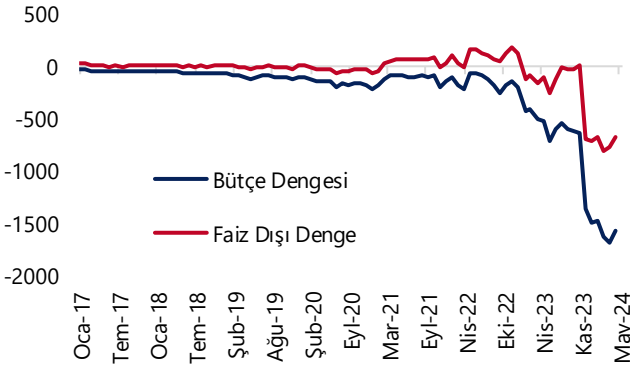

Kaynak: Hazine ve Maliye Bakanlığı, Tacirler Yatırım

Cari açıkta mayıs ayında belirgin düşüş yaşandı

Cari işlemler açığı mayıs ayında 1,24 milyar dolar olarak gerçekleşti ve 1,4 milyar dolar olan kurum beklentimizin bir miktar altında kaldı. Böylelikle yıllık cari işlemler açığı 31,7 milyar dolar düzeyinden 25,2 milyar dolara gerileyerek Haziran 2022'den bu yana en düşük seviyesine indi. Altın ve enerji hariç cari işlemler hesabı (çekirdek denge) aylık 3,3 milyar dolar fazla verirken, yıllık fazla 35,5 milyar dolardan 40 milyar dolara tırmandı. Cari işlemler açığında mayıs ayında görülen belirgin düşüşte ödemeler dengesi tanımlı dış ticaret açığındaki gerilemenin etkili olduğunu görmekteyiz. Öte yandan, net turizm gelirlerindeki artış da cari açıktaki gerilemede etkili oldu. Yıllık cari açıktaki düşüşün son çeyreğe kadar kademeli bir şekilde devamını bekliyoruz. Yılın son çeyreğinde devreden çıkacak olan olumlu baz etkisi ise son aylarda yıllık açığı bir miktar yukarı taşıyacak. 2024 yıl sonu cari işlemler açığı beklentimizi, tahminimize yönelik aşağı yönlü riskleri de gözetenek, 33 milyar dolar seviyesinde tutmaktayız. [Ayrıntılı rapor için tıklayınız.](#)

Bu haftanın öne çıkan gelişmeleri

Bu hafta yurt içi gündemin en üst sırasında, kredi derecelendirme kuruluşu Moody's'in 19 temmuz Cuma günü açıklaması beklenen Türkiye değerlendirmesi yer alıyor. Moody's'in değerlendirmesinde Türkiye'nin "B3" olan kredi notunu yukarı yönlü revize etmesini beklemekle birlikte, iki kademe birden not artırımı gelmesi ihtimalini de göz ardı etmiyoruz. Moody's değerlendirmesinin yanı sıra yurt içinde bu hafta haziran bütçe verileri, mayıs Konut Fiyat Endeksi, mayıs kısa vadeli dış borç istatistikleri ve haftalık TCMB verileri de takip edilecek. 15 Temmuz Pazartesi'nin resmî tatil olması dolayısı ile haftalık TCMB verilerinin bu hafta 19 Temmuz Cuma günü açıklanacağını hatırlatalım. Yurt dışında ise; Çin'den gelecek olan ikinci çeyrek büyüme verileri, Euro Bölgesi TÜFE verileri, Avrupa Merkez Bankası toplantı kararı ve Fed üyelerinin yapacakları konuşmalar takip edilecek. **15 – 19 Temmuz haftasına ilişkin ekonomik veri takvimimize ulaşmak için [tıklayınız.](#)**

Model Portföy

Şirket Adı	Hisse Kodu	Son Fiyat (TL)	12A Hedef Fiyat (TL)	Güncel Getiri (%)	Getiri Potansiyeli (%)	Ekleme Tarihi
Desa	DESA	₺24,94	İnceleniyor	124%	İnceleniyor	06-Haz-23
Migros	MGROS	₺561,00	₺616,00	213%	10%	06-Haz-23
Türk Hava Yolları	THYAO	₺307,25	₺428,00	87%	39%	06-Haz-23
Tüpraş	TUPRS	₺168,40	₺208,10	157%	24%	06-Haz-23
Lider Faktoring	LIDFA	₺8,12	₺15,57	5%	92%	20-Kas-23
Coca Cola	CCOLA	₺855,50	₺977,00	114%	14%	27-Kas-23
MLP Sağlık	MPARK	₺365,50	₺385,00	40%	5%	10-May-24

M.P. Kuruluşundan Bugüne Getirisi (%)	199%
M.P. Kuruluşundan Bugüne BIST-100 Getirisi (%)	106%
M.P. Kuruluşundan Bugüne BIST-100 Endeksine Görece Getirisi (%)	45%
2024 Yılı Model Portföy Getirisi (%)	52%
2024 Yılı BIST-100 Getirisi (%)	48%
2024 Yılı M.P. BIST-100 Endeksine Görece Getirisi (%)	3%

*Model Porföy: M.P

Model Portföy Ağırlık

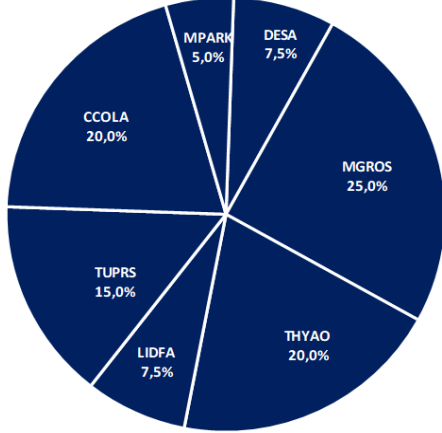

Model Portföy / BIST 100 Performans

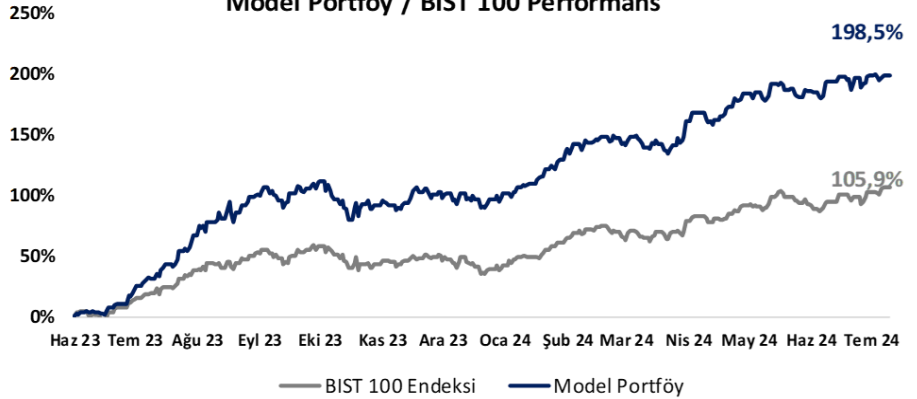

BIST 100 Teknik Analiz

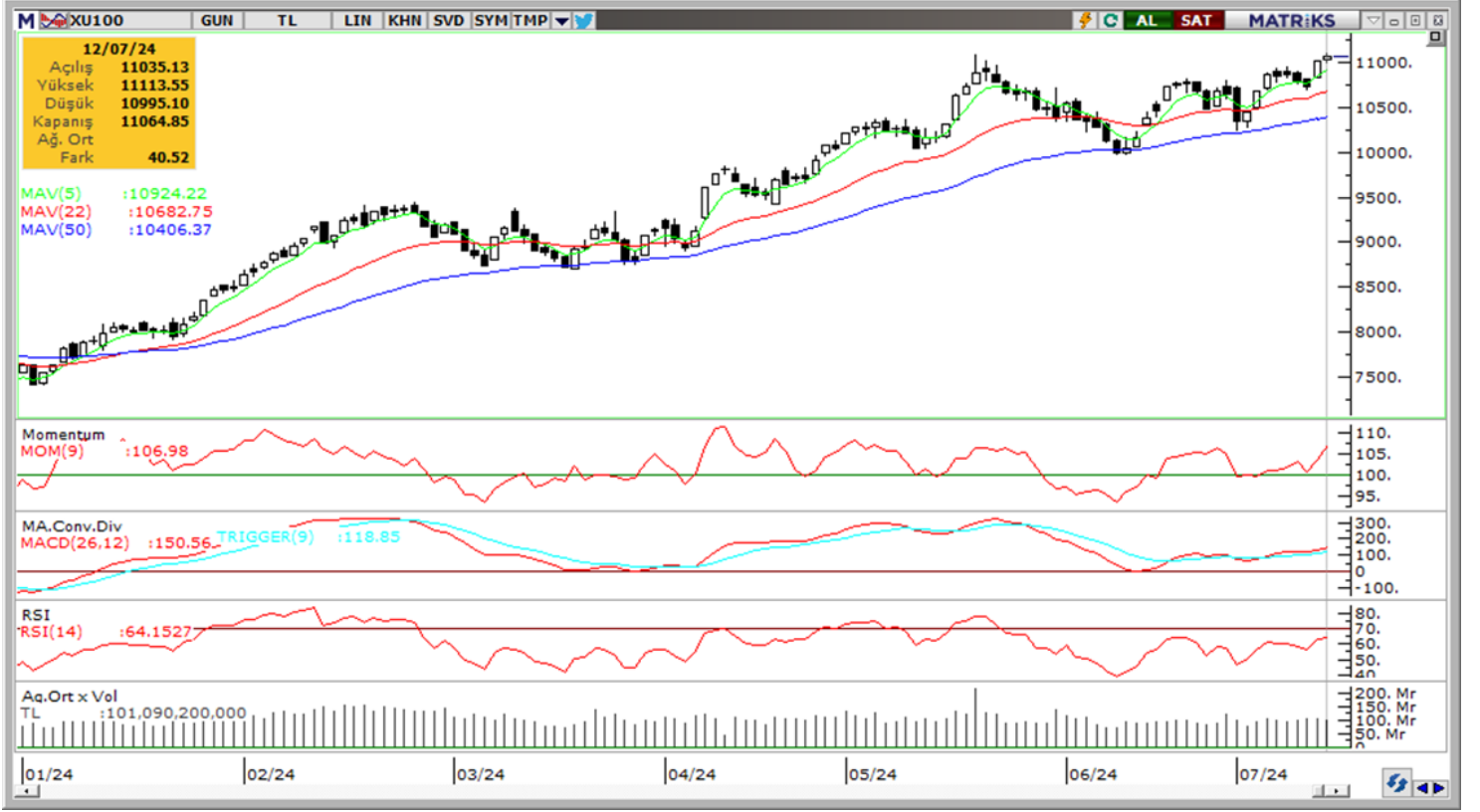

Vade	Üssel H.O.	H.O. Kesişim	Trend Yönü	Trendin Gücü	En son	5 gün önce	20 gün önce
Kısa	5 günlük	5-22	Yukarı	Kuvvetlenen yükseliş	10,924	10,729	10,561
Orta	22 günlük	22-50	Yukarı	Kuvvetlenen yükseliş	10,683	10,552	10,393
Uzun	50 günlük	50-200	Yukarı	Kuvvetlenen yükseliş	10,406	10,296	10,122

BIST-100	Destek 3	Destek 2	Destek 1	Kapanış	Pivot	Direnç 1	Direnç 2	Direnç 3
	10,720	10,830	10,950	11,065	11,058	11,110	11,370	11,500

İndikatör Yorum

Momentum (trendin ivmesini gösterir): 100 eşik değeri üzerinde. Nötr.

MACD (orta vadeli trend göstergesi): MACD (26,12) alım bölgesinde, ama güç kaybediyor. Nötr.

RSI (trendin gücünü gösterir): RSI dengeli, fakat aşırı alım bölgesine yakın. Nötr.

Hareketli Ortalamalar: BIST 100 endeksi yeniden tüm önemli ortalamalar üzerinde. Pozitif.

VIOP 30 Teknik Analiz



Ağustos ayı VIOP 30 endeks kontratı, geçtiğimiz işlem gününde 12.730 puan seviyesinden günlük kapanış gerçekleştirdi. Bugün yukarı yönlü hareketlerde ilk olarak 12.860 ve ardından 13.000 puan seviyelerini takip edeceğiz. Aşağı yönlü olası hareketlerde 12.650 puan seviyesi ilk destek noktamızı oluştururken, ana desteğimiz 12.560 puan seviyesi.

VIOP30	Destek 3	Destek 2	Destek 1	Kapanış	Direnç 1	Direnç 2	Direnç 3
	12.420	12.560	12.650	12.730	12.860	13.000	13.100

Günlük İşlemler

Alan	Net Adet	%	Maliyet	Toplam	Satan	Net Adet	%	Maliyet	Toplam	Kurum	T.Adet	%	Maliyet	Net
TEB YATIRIM	3,222	37	12745.682	19,230	BANK-OF-AMERI	1,695	19	12661.149	31,523	YAPI KREDİ Y	44,309	15	12709.190	-251
INFO YATIRIM M	1,873	21	12710.916	18,809	ZIRAAT YAT.	1,006	11	12890.694	8,762	IS YATIRIM	39,446	13	12707.564	944
QNB FINANS YA	1,100	13	12628.531	9,246	DENİZ YATIRIM	938	11	12757.534	11,018	BANK-OF-AM	31,523	11	12704.118	-1,695
IS YATIRIM	944	11	12887.761	39,446	A1 CAPITAL MEN	781	9	12672.375	9,135	TEB YATIRIM	19,230	7	12715.948	3,222
UNLU MENKUL	704	8	12702.130	1,826	TERA YATIRIM	615	7	12690.565	827	INFO YATIRI	18,809	6	12709.551	1,873
DiĞER	954	11		0	DiĞER	3,762	43		0	DiĞER	142,867	48		0

Kümülatif İşlemler

Alan	Net Adet	%	Maliyet	Toplam	Satan	Net Adet	%	Maliyet	Toplam	Kurum	T.Adet	%	Maliyet	Net
YAPI KREDİ YAT	53,121	45	12447.859	859,531	BANK-OF-AMERI	49,451	42	12334.804	695,101	IS YATIRIM	885,429	15	12461.521	-30,091
GARANTI BBVA	17,146	14	12453.393	99,674	IS YATIRIM	30,091	25	12279.956	885,429	YAPI KREDİ Y	859,531	15	12456.685	53,121
TEB YATIRIM	14,297	12	13132.221	465,179	AK YATIRIM	19,260	16	12605.702	359,742	BANK-OF-AM	695,101	12	12463.827	-49,451
DENİZ YATIRIM	6,935	6	11912.588	174,771	HSBC YATIRIM	7,173	6	11992.111	105,189	TEB YATIRIM	465,179	8	12436.331	14,297
HALK YATIRIM	6,652	6	12284.276	81,012	MEKSA YATIRIM	3,234	3	12167.547	72,256	AK YATIRIM	359,742	6	12464.280	-19,260
DiĞER	21,061	18		0	DiĞER	10,003	8		0	DiĞER	2,475,21	43		0

Kaynak: Matriks / Tacirler Yatırım

FX Teknik Analiz

USD/TRY

Dün dolar endeksinde yön yukarı dönerken, GoÜ para birimlerinde satıcı bir seyir ön plana çıktı. TL ise dolar karşısında %0,07'lik primle en iyi performans gösteren ikinci GoÜ para birimi konumunda yer aldı. USDTRY günü 33 seviyesinin hemen üzerinde tamamlarken, 5 yıllık CDS primi 255,83 baz puandan 256,02 baz puana hafif bir yükseliş gösterdi. TL'de yakın vadede nominal değer kayıplarının söz konusu olabileceği ve USDTRY'de bir süredir 32,50 civarında yatay seyreden hareketin 33 – 35 bandında yeni bir dengelenmeye ulaşabileceği görüşündeyiz.

EUR/USD

EURUSD paritesi haftanın ilk işlem gününde 1,0925 seviyesine kadar yükselmesinin ardından günü 1,0896 seviyesinden görece sınırlı bir yükselişle tamamladı. Kısa vadeli yükseliş kanalı içerisindeki hareketini koruyan paritede, trend ve momentum göstergeleri yukarı yönlü eğilimin devamını işaret ediyor. Teknik göstergelerin ürettikleri sinyaller doğrultusunda kısa vadeye ilişkin olarak 1,0875 – 1,0950 bandını ön plana çıkarıyoruz. 1,0950 öncesinde 1,0915 direnci yer alırken, 1,0875 seviyesi önemli bir destek konumunda bulunuyor.

XAU/USD

Dün 2.439\$ üzerini test ederek mayıs ayından bu yana en yüksek seviyesine ulaşan ons altında yükseliş potansiyelinin korunduğunu görmekteyiz. Kısa vadeli yükseliş kanalı içerisinde hareket etmekte olan ons altında kanal sınırlarını gözeterek yakın vadeye ilişkin olarak 2.390\$ – 2.450\$ bandını ön plana çıkarmaktayız. 2.390\$ öncesinde 2.415,51\$ ve 2.400\$ destekleri yer alırken, 2.450\$ öncesinde ise 2.430\$ ara direnci bulunuyor. Fed'in faiz indirim sürecine doğru ilerleniyor olması ile birlikte ons altında gelecek döneme ilişkin pozitif beklentimizi korumaktayız.

XAG/USD

Geçtiğimiz haftanın son işlem gününde kısa vadeli yükseliş kanalını aşağı yönlü kırılan gümüş fiyatlarında dün bu yana görece yatay-negatif bir seyrin etkili olduğunu izliyoruz. Yükseliş kanalının kırılmasını takiben gümüşte yukarı yönlü potansiyelinin teknik olarak sınırlandığını izliyoruz. Teknik göstergeler kanal kırılmasının ardından kısa vadede 30\$ – 31,50\$ bandında bir seyrin ön planda olabileceğinin sinyalini veriyor. 30\$ öncesinde 30,53\$, ve 30,15\$ ara destekleri bulunurken, 31,50\$ öncesinde ise 30,85\$ ve 31,16\$ seviyeleri ara direnç konumunda yer alıyor.



Pay Alım Satım ve Son İki Haftalık Yeni İş İlişkileri

Alıcı	Satıcı	Şirket	Türü	# Lot	İşlem Fiyatı (TL)	İşlem sonrası sermaye içindeki payı
ORGE		ORGE	Geri Alım	157.092	64,15	1.00%
INVES		INVES	Geri Alım	614	330,00	0.43%
TKFEN		TKFEN	Geri Alım	25.000	57,83	0.26%

YENİ İŞ İLİŞKİLERİ (Son İki Hafta)

Tarih	Şirket	İş Tanımı	Toplam Sözleşme Tutarı (mn TL)	2023 Ciro (mn TL)	2023 Ciro (%)	Son 12 Ay Ciro (mn TL)	Son 12 ay Ciro (%)	Açıklama Tarihinden Bugüne Getiri (%)
12/07/2024	ALVES	Hidroelektrik santral enerji kablosu satışı	104,8	3.035,7	3,5%	3.974,9	2,6%	0,0%
11/07/2024	ALTNY	Deniz sistemi satışı	386,0	1.184,8	32,6%	1.417,8	27,2%	-2,5%
10/07/2024	ASELS	Hava savunma sistemi satışı	667,9	73.592,8	0,9%	85.416,4	0,8%	-1,8%
	ALVES	Bakır tel satışı	136,7	3.035,7	4,5%	3.974,9	3,4%	10,9%
	ONCSM	Kemoterapi hizmet satışı	39,9	240,5	16,6%	269,4	14,8%	-1,3%
	ALFAS	Güneş paneli satışı	346,1	7.733,0	4,5%	8.177,2	4,2%	2,9%
	YEOTK	GES santrali kurulumu	1.087,6	6.382,3	17,0%	7.769,7	14,0%	2,3%
09/07/2024	PLTUR	Toplu taşımacılık hizmeti satışı	824,0	2.550,2	32,3%	2.622,7	31,4%	7,2%
	BURCE	Bunker satışı	28,0	658,6	4,3%	732,2	3,8%	1,4%
08/07/2024	ASELS	Füze alt sistemi satışı	2.123,6	73.592,8	2,9%	85.416,4	2,5%	0,8%
	KCAER	MENA ürün satışı	1.526,5	15.091,5	10,1%	16.861,4	9,1%	-1,7%
	LINK	IoT güvenlik sistemi satışı	178,4	72,8	245,1%	79,4	224,7%	2,2%
04/07/2024	CWENE	GES santrali kurulumu	133,5	11.503,3	1,2%	12.622,2	1,1%	1,3%
	ELITE	Whole Foods Market ürün tedarigi	38,8	855,6	4,5%	942,2	4,1%	9,1%
03/07/2024	DGNMO	İnşaat projesi mobilya imalatı	41,2	8.772,5	0,5%	10.323,8	0,4%	7,6%
	KAREL	Santral sistemi satışı	385,3	9.458,1	4,1%	11.504,1	3,3%	0,6%
	ASELS	Elektronik harp sistemleri satışı	3.615,6	73.592,8	4,9%	85.416,4	4,2%	9,1%
	KBORU	Yurtiçi ve yurtdışında altyapı boru sistemi satışı	196,8	2.046,9	9,6%	2.990,7	6,6%	5,3%
02/07/2024	ORGE	İstanbul Havaalanı elektrik tesisatı	246,5	1.975,9	12,5%	2.323,9	10,6%	3,6%
01/07/2024	CWENE	GES santrali kurulumu	126,2	11.503,3	1,1%	12.622,2	1,0%	3,1%
	INDES	Distribütörlük anlaşması	3.295,9	49.234,2	6,7%	56.934,4	5,8%	0,5%
	ODINE	Şebeke ve bulut platformu hizmeti	80,0	771,3	10,4%	778,5	10,3%	17,3%
	ODINE	Şebeke ve bulut platformu hizmeti	47,8	771,3	6,2%	778,5	6,1%	17,3%
28/06/2024	CWENE	GES santrali kurulumu	43,4	11.503,3	0,4%	12.622,2	0,3%	-0,9%
	EKOS	Trafo ve reaktör satışları	95,2	1.187,5	8,0%	1.408,6	6,8%	1,1%
	SMRTG	GES santrali kurulumu	84,0	8.093,3	1,0%	10.209,3	0,8%	-5,1%
	FONET	Hastane bilgi yönetim sistemi satışı	8,1	249,8	3,2%	317,5	2,6%	-5,3%
	OZYSR	Ürün satışı	35,6	4.843,7	0,7%	5.274,3	0,7%	-3,4%

BİST-100 endeksine dahil hisse senetleri için tahmini işlem aralıkları

	Son Fiyat	Destek 3	Destek 2	Destek 1	Pivot	Direnç 1	Direnç 2	Direnç 3
AEFES	290.00	276.67	280.83	285.42	289.58	294.17	298.33	302.92
AGHOL	446.00	416.58	425.67	435.83	444.92	455.08	464.17	474.33
AGROT	16.61	14.17	14.88	15.75	16.46	17.33	18.04	18.91
AKBNK	66.70	64.10	65.10	65.90	66.90	67.70	68.70	69.50
AKFGY	2.54	2.43	2.47	2.50	2.54	2.57	2.61	2.64
AKFYE	24.96	24.24	24.44	24.70	24.90	25.16	25.36	25.62
AKSA	143.20	134.87	136.53	139.87	141.53	144.87	146.53	149.87
AKSEN	43.28	41.25	41.95	42.61	43.31	43.97	44.67	45.33
ALARK	105.80	103.03	104.07	104.93	105.97	106.83	107.87	108.73
ALFAS	69.95	55.17	62.38	66.17	73.38	77.17	84.38	88.17
ARCLK	170.60	161.23	164.67	167.63	171.07	174.03	177.47	180.43
ARDYZ	40.42	37.87	38.51	39.47	40.11	41.07	41.71	42.67
ASELS	63.80	60.40	62.00	62.90	64.50	65.40	67.00	67.90
ASTOR	94.50	92.08	92.57	93.53	94.02	94.98	95.47	96.43
BERA	18.74	17.51	18.10	18.42	19.01	19.33	19.92	20.24
BFREN	856.50	832.50	840.50	848.50	856.50	864.50	872.50	880.50
BIMAS	578.50	559.33	563.17	570.83	574.67	582.33	586.17	593.83
BINHO	392.75	374.17	381.08	386.92	393.83	399.67	406.58	412.42
BRSAN	445.25	421.67	430.58	437.92	446.83	454.17	463.08	470.42
BRYAT	2226.00	2,090.67	2,135.33	2,180.67	2,225.33	2,270.67	2,315.33	2,360.67
BTCIM	164.00	154.57	158.13	161.07	164.63	167.57	171.13	174.07
CANTE	1.87	1.76	1.79	1.83	1.86	1.90	1.93	1.97
CCOLA	855.50	804.50	815.50	835.50	846.50	866.50	877.50	897.50
CIMSA	35.10	34.43	34.69	34.89	35.15	35.35	35.61	35.81
CWENE	206.10	195.57	198.63	202.37	205.43	209.17	212.23	215.97
DOAS	271.50	259.67	262.83	267.17	270.33	274.67	277.83	282.17
DOHOL	17.32	16.87	17.00	17.16	17.29	17.45	17.58	17.74
ECILC	53.60	50.60	51.30	52.45	53.15	54.30	55.00	56.15
ECZYT	225.00	216.10	218.80	221.90	224.60	227.70	230.40	233.50
EGEEN	12830.00	12,295.00	12,470.00	12,650.00	12,825.00	13,005.00	13,180.00	13,360.00
EKGYO	11.25	10.79	11.02	11.13	11.36	11.47	11.70	11.81
ENERY	184.00	172.77	178.13	181.07	186.43	189.37	194.73	197.67
ENJSA	65.65	63.83	64.42	65.03	65.62	66.23	66.82	67.43
ENKAI	42.14	40.53	40.95	41.55	41.97	42.57	42.99	43.59
ERGL	55.25	54.32	54.68	54.97	55.33	55.62	55.98	56.27
EUPWR	95.95	91.40	92.95	94.45	96.00	97.50	99.05	100.55
EUREN	14.93	14.14	14.33	14.63	14.82	15.12	15.31	15.61
FROTO	1069.00	1,041.67	1,052.33	1,060.67	1,071.33	1,079.67	1,090.33	1,098.67
GARAN	132.50	122.43	126.17	129.33	133.07	136.23	139.97	143.13
GESAN	49.68	47.12	47.84	48.76	49.48	50.40	51.12	52.04
GOLTS	553.50	473.17	492.83	523.17	542.83	573.17	592.83	623.17
GUBRF	167.80	145.47	149.93	158.87	163.33	172.27	176.73	185.67
HALKB	18.86	18.10	18.39	18.62	18.91	19.14	19.43	19.66
HEKTS	12.57	11.36	11.72	12.14	12.50	12.92	13.28	13.70
ISCTR	17.10	15.78	16.07	16.58	16.87	17.38	17.67	18.18
ISGYO	17.71	16.94	17.12	17.41	17.59	17.88	18.06	18.35
ISMEN	41.74	38.29	39.21	40.47	41.39	42.65	43.57	44.83
IZENR	22.88	22.11	22.27	22.57	22.73	23.03	23.19	23.49
KAYSE	27.72	27.02	27.28	27.50	27.76	27.98	28.24	28.46
KCAER	49.38	46.24	46.98	48.18	48.92	50.12	50.86	52.06

BİST-100 endeksine dahil hisse senetleri için tahmini işlem aralıkları

	Son Fiyat	Destek 3	Destek 2	Destek 1	Pivot	Direnç 1	Direnç 2	Direnç 3
KCHOL	230.00	225.07	227.13	228.57	230.63	232.07	234.13	235.57
KLSEK	52.15	44.77	48.38	50.27	53.88	55.77	59.38	61.27
KONTR	175.10	163.47	169.23	172.17	177.93	180.87	186.63	189.57
KONYA	8155.00	7,767.50	7,890.00	8,022.50	8,145.00	8,277.50	8,400.00	8,532.50
KOZAA	62.50	58.77	59.73	61.12	62.08	63.47	64.43	65.82
KOZAL	23.00	21.77	22.09	22.55	22.87	23.33	23.65	24.11
KRDMD	31.44	30.55	30.97	31.21	31.63	31.87	32.29	32.53
KTLEV	48.52	37.21	42.87	45.69	51.35	54.17	59.83	62.65
LMKDC	22.90	21.93	22.27	22.59	22.93	23.25	23.59	23.91
MAVI	132.70	125.60	127.50	130.10	132.00	134.60	136.50	139.10
MGROS	561.00	529.00	536.00	548.50	555.50	568.00	575.00	587.50
MIATK	58.10	48.38	51.07	54.58	57.27	60.78	63.47	66.98
OBAMS	35.70	35.05	35.37	35.53	35.85	36.01	36.33	36.49
ODAS	8.93	8.43	8.54	8.73	8.84	9.03	9.14	9.33
OTKAR	639.00	616.50	626.00	632.50	642.00	648.50	658.00	664.50
OYAKC	75.10	71.62	72.73	73.92	75.03	76.22	77.33	78.52
PEKGY	6.99	5.56	6.24	6.62	7.30	7.68	8.36	8.74
PETKM	23.62	22.99	23.27	23.45	23.73	23.91	24.19	24.37
PGSUS	251.75	243.17	245.98	248.87	251.68	254.57	257.38	260.27
QUAGR	3.39	3.25	3.30	3.35	3.40	3.45	3.50	3.55
REEDR	34.82	30.45	31.91	33.37	34.83	36.29	37.75	39.21
SAHOL	108.20	103.70	104.60	106.40	107.30	109.10	110.00	111.80
SASA	44.00	42.36	43.08	43.54	44.26	44.72	45.44	45.90
SDTTR	275.50	256.75	262.50	269.00	274.75	281.25	287.00	293.50
SISE	50.00	48.47	49.11	49.56	50.20	50.65	51.29	51.74
SKBNK	4.15	4.03	4.08	4.11	4.16	4.19	4.24	4.27
SMRTG	50.00	48.23	48.79	49.39	49.95	50.55	51.11	51.71
SOKM	65.15	63.07	63.68	64.42	65.03	65.77	66.38	67.12
TABGD	198.30	189.30	191.70	195.00	197.40	200.70	203.10	206.40
TAVHL	280.00	268.00	270.50	275.25	277.75	282.50	285.00	289.75
TCELL	111.10	107.63	108.57	109.83	110.77	112.03	112.97	114.23
THYAO	307.25	302.50	304.75	306.00	308.25	309.50	311.75	313.00
TKFEN	58.50	54.62	55.83	57.17	58.38	59.72	60.93	62.27
TKNSA	33.00	31.67	32.21	32.61	33.15	33.55	34.09	34.49
TMSN	142.00	131.43	134.27	138.13	140.97	144.83	147.67	151.53
TOASO	313.00	305.08	308.67	310.83	314.42	316.58	320.17	322.33
TSKB	12.75	12.42	12.53	12.64	12.75	12.86	12.97	13.08
TTKOM	52.25	49.65	50.55	51.40	52.30	53.15	54.05	54.90
TTRAK	843.50	819.00	829.50	836.50	847.00	854.00	864.50	871.50
TUKAS	7.85	7.46	7.62	7.73	7.89	8.00	8.16	8.27
TUPRS	168.40	163.93	166.07	167.23	169.37	170.53	172.67	173.83
TURSG	69.10	65.52	66.53	67.82	68.83	70.12	71.13	72.42
ULKER	181.80	174.87	176.33	179.07	180.53	183.27	184.73	187.47
VAKBN	23.20	22.27	22.57	22.89	23.19	23.51	23.81	24.13
VESBE	21.04	20.60	20.80	20.92	21.12	21.24	21.44	21.56
VESTL	78.00	75.97	76.93	77.47	78.43	78.97	79.93	80.47
YEOTK	194.40	181.07	187.33	190.87	197.13	200.67	206.93	210.47
YKBNK	31.78	30.66	31.06	31.42	31.82	32.18	32.58	32.94
YYLGD	12.59	12.16	12.36	12.47	12.67	12.78	12.98	13.09
ZOREN	5.61	5.41	5.49	5.55	5.63	5.69	5.77	5.83

Dip Zirve Analizi (BİST-50 endeksine dahil hisse senetleri için)

Hisse Senedi	Son Fiyat (TL)	52 hafta		Yılbaşından beri		Dipten uzaklık		Zirveye yakınlık		Dipten uzaklık sıralaması		Zirveye yakınlık sıralaması	
		En düşük	En Yüksek	En düşük	En Yüksek	52 hafta	YBB	52 hafta	YBB	52 hafta	YBB	52 hafta	YBB
AEFES	290.00	80.25	296.75	120.82	296.75	%261	%140	%2	%2	47.00	48.00	40.00	39.00
AKBNK	66.70	22.48	70.75	33.41	70.75	%197	%100	%6	%6	44.00	45.00	34.00	33.00
ALARK	105.80	79.08	144.22	88.97	144.22	%34	%19	%36	%36	13.00	11.00	17.00	13.00
ARCLK	170.60	121.90	196.10	124.60	196.10	%40	%37	%15	%15	14.00	24.00	25.00	23.00
ASELS	63.80	33.39	67.30	45.14	67.30	%91	%41	%5	%5	33.00	26.00	35.00	34.00
ASTOR	94.50	75.25	151.40	89.60	135.90	%26	%5	%60	%44	10.00	2.00	10.00	9.00
BIMAS	578.50	181.89	583.50	289.75	583.50	%218	%100	%1	%1	45.00	44.00	46.00	46.00
BRSAN	445.25	258.80	1044.70	420.25	784.00	%72	%6	%135	%76	27.00	5.00	4.00	6.00
CWENE	206.10	195.10	421.90	195.10	375.00	%6	%6	%105	%82	2.00	3.00	6.00	4.00
DOAS	271.50	169.31	371.78	213.76	371.78	%60	%27	%37	%37	22.00	13.00	16.00	12.00
DOHOL	17.32	10.33	17.42	11.07	17.42	%68	%57	%1	%1	26.00	31.00	47.00	47.00
EGEEN	12,830.00	5448.41	18307.76	9795.24	18307.76	%135	%31	%43	%43	39.00	19.00	14.00	10.00
EKGYO	11.25	6.28	12.03	6.88	12.03	%79	%64	%7	%7	30.00	33.00	33.00	32.00
ENJSA	65.65	37.42	71.75	42.85	71.75	%75	%53	%9	%9	29.00	30.00	30.00	29.00
ENKAI	42.14	28.07	42.96	31.37	42.96	%50	%34	%2	%2	16.00	22.00	42.00	41.00
EREGL	55.25	35.86	56.20	37.76	56.20	%54	%46	%2	%2	20.00	27.00	44.00	43.00
EUPWR	95.95	91.80	258.00	91.80	208.50	%5	%5	%169	%117	1.00	1.00	1.00	1.00
FROTO	1,069.00	702.14	1249.00	707.45	1249.00	%52	%51	%17	%17	19.00	29.00	24.00	22.00
GARAN	132.50	33.78	136.80	52.60	136.80	%292	%152	%3	%3	48.00	49.00	37.00	36.00
GESAN	49.68	46.48	116.50	46.48	91.35	%7	%7	%135	%84	3.00	6.00	5.00	3.00
GUBRF	167.80	130.50	405.00	130.50	221.50	%29	%29	%141	%32	11.00	15.00	3.00	14.00
HALKB	18.86	11.34	20.24	11.53	20.24	%66	%64	%7	%7	25.00	34.00	32.00	31.00
HEKTS	12.57	11.57	33.64	11.57	23.44	%9	%9	%168	%86	4.00	7.00	2.00	2.00
ISCTR	17.10	5.34	17.15	8.65	17.15	%220	%98	%0	%0	46.00	43.00	49.00	49.00
KCHOL	230.00	103.42	270.75	133.37	270.75	%122	%72	%18	%18	36.00	36.00	23.00	21.00
KONTR	175.10	152.10	351.00	152.10	314.50	%15	%15	%100	%80	7.00	10.00	7.00	5.00
KOZAL	23.00	18.52	33.92	19.06	25.88	%24	%21	%47	%13	9.00	12.00	12.00	25.00
KRDMD	31.44	20.71	33.08	21.02	33.08	%52	%50	%5	%5	18.00	28.00	36.00	35.00
MGROS	561.00	238.41	576.00	324.85	576.00	%135	%73	%3	%3	38.00	37.00	38.00	37.00
MIATK	58.10	10.20	84.40	32.08	84.40	%470	%81	%45	%45	50.00	39.00	13.00	8.00
ODAS	8.93	7.43	14.47	7.87	11.06	%20	%13	%62	%24	8.00	8.00	9.00	17.00
OYAKC	75.10	48.56	88.90	54.25	76.15	%55	%38	%18	%1	21.00	25.00	22.00	44.00
PETKM	23.62	15.89	26.00	18.15	26.00	%49	%30	%10	%10	15.00	16.00	29.00	28.00
PGSUS	251.75	130.53	254.50	132.58	254.50	%93	%90	%1	%1	34.00	40.00	45.00	45.00
SAHOL	108.20	48.50	110.40	56.83	110.40	%123	%90	%2	%2	37.00	41.00	41.00	40.00
SASA	44.00	33.76	66.40	33.76	51.80	%30	%30	%51	%18	12.00	17.00	11.00	20.00
SISE	50.00	43.74	56.67	43.74	55.64	%14	%14	%13	%11	5.00	9.00	26.00	26.00
SMRTG	50.00	43.64	99.20	47.22	76.70	%15	%6	%98	%53	6.00	4.00	8.00	7.00
SOKM	65.15	37.26	72.22	51.05	72.22	%75	%28	%11	%11	28.00	14.00	28.00	27.00
TAVHL	280.00	99.95	280.25	107.00	280.25	%180	%162	%0	%0	43.00	50.00	50.00	50.00
TECELL	111.10	41.52	113.70	57.25	113.70	%168	%94	%2	%2	40.00	42.00	39.00	38.00
THYAO	307.25	203.00	332.00	229.70	332.00	%51	%34	%8	%8	17.00	21.00	31.00	30.00
TOASO	313.00	188.79	353.75	196.21	353.75	%66	%60	%13	%13	24.00	32.00	27.00	24.00
TTKOM	52.25	18.82	53.20	24.48	53.20	%178	%113	%2	%2	42.00	46.00	43.00	42.00
TTRAK	843.50	442.86	1082.00	631.99	1082.00	%90	%33	%28	%28	32.00	20.00	19.00	15.00
TUPRS	168.40	76.31	204.10	129.01	204.10	%121	%31	%21	%21	35.00	18.00	21.00	19.00
ULKER	181.80	35.38	182.80	77.35	182.80	%414	%135	%1	%1	49.00	47.00	48.00	48.00
VESTL	78.00	42.54	107.30	44.56	107.30	%83	%75	%38	%38	31.00	38.00	15.00	11.00
YKBNK	31.78	11.85	39.46	18.47	39.46	%168	%72	%24	%24	41.00	35.00	20.00	16.00
ZOREN	5.61	3.41	7.57	4.16	6.94	%65	%35	%35	%24	23.00	23.00	18.00	18.00

YBB: Yılbaşından bugüne

Yatırım Merkezlerimiz

Genel Müdürlük

Nispetiye Cad. B-3 Blok Kat: 9 Akmerkez Etiler - İSTANBUL

0 212 355 46 46

Adana	Cemal Paşa Mah. Gazipaşa Bul. Cemal Uğurlu Apt. Kat: 1 D: 4	(0 322) 457 77 55
Akatlar İrtibat Bürosu	Akat Mahallesi Meydan Caddesi B Blok No: 16 D: 8 (Eski No D: 10) Beşiktaş	(0 212) 355 46 46
Ankara	Remzi Oğuz Arık Mah. Tunalı Hilmi Cad. Yaprak Apt. No: 94 Kat: 2 D: 9 Kavaklıdere Çankaya	(0 312) 435 18 36
Ankara - Çukurambar İrtibat Bürosu	Kızılırmak Mah.Ufuk Üniversitesi Cad. Next Level Loft Ofis No: 4/65 Kat: 24 Söğütözü Çankaya	(0 312) 909 87 70
Antalya	Şirinyalı Mah. İsmet Gökşen Cad. Özden Apt. No:82/6 Muratpaşa	(0 242) 248 45 20
Bakırköy	İstanbul Cad. Bakırköy İş Merkezi No: 6 Kat: 4 D: 14 Bakırköy	(0 212) 570 52 59
Bodrum İrtibat Bürosu	Konacık Mahallesi, Atatürk Bulvarı, Arbor-Abdullah Ünal Çabuk İş Merkezi No: 285/1-A6 Bodrum	(0 212) 355 46 46
Bursa	Konak Mah. Banş (120) Sokak , Ofis Artı Binası, Dış kapı No:3 Daire:33 Nilüfer-BURSA	(0 224) 225 64 10
Çankaya İrtibat Bürosu	Çankaya Mahallesi Cinnah Caddesi Cinnah Apartmanı No: 55 D: 7-8 Çankaya / ANKARA	(0 212) 355 46 46
Denizli	Urban İş Merkezi 2. Ticari Yol Daire 26 Kat: 6 Bayramyeri	(0 258) 265 87 85
Erenköy	Bağdat Cad. Çubukçu Apt. No: 333 Kat: 2 D: 4 Kadıköy	(0 216) 348 82 82
Gaziantep	İncilipinar Mah. Gazimuhtarpaşa Bul. Kepkepzade Park İş Merkezi B Blok No: 18 Kat: 1 D: 5	(0 342) 232 35 35
Girne	Ziya Rızıkı Cad. Şehit Necati Gürkaya Sok. Kat: 1 D: 1 Gime - KKTC	(0 392) 815 14 55-0533 889 15 51
İzmir	Kültür Mahallesi, Cumhuriyet Bulvarı No:137 Cumhuriyet Apt. K:5 D:12 Konak - İzmir	(0 232) 445 01 61
İzmir Karşıyaka Şube	Yalı Mahallesi Ahmet Kemal Baysak Bulvarı No:42 D:11	(0 232) 241 19 24
İzmir İrtibat Bürosu	Şehit Nevres Bulvarı Eczacıbaşı Apartmanı No: 7 Kat: 2 Daire: 5 Pasaport Alsancak - Konak	(0 232) 241 24 50
İzmit	Hürriyet Cad. Kaya İşhanı No: 39/5 İzmit	(0 262) 323 11 33
İzmit İrtibat Bürosu	Ömerağa Mah. Alemdar Cad. İ. Kolaylı Apt. No: 8 Kat: 2 İzmit	(0 262) 260 01 01
Karadeniz Ereğli	Bağlık Mahallesi Karanfil Sokak No:16/A Karadeniz Ereğli - Zonguldak	(0 372) 316 40 50
Kartal	Üsküdar Cad. Cevat Kayacan Apt. No: 26 Kat: 4 D: 8 Kartal	(0 216) 306 22 71-306 22 06
Kayseri	Hunat Mah. Nuh Mehmet Baldöktü Sok. Gürcüoğlu Plaza No: 5 K: 3 D: 11 Melikgazi	(0 352) 221 08 68-222 82 51
Marmaris İrtibat Bürosu	Kemeraltı Mah. Orgeneral Mustafa Muğlalı Cad. Güven Apt. No: 22 D: 2 Marmaris	(0 252) 321 08 00
Merkez Şube	Akat Mahallesi Meydan Caddesi B Blok No: 16 D: 7 (Eski No D: 9) Beşiktaş	(0 212) 355 46 46
Mersin	İnönü Mah. 1401 Sok. No:32 Pozcu Evo Kat:2 No:10-11 Yenişehir Mersin	(0 324) 238 11 89
Trabzon İrtibat Bürosu	Kemerkaya Mahallesi Halkevi Cad. Mandıralı İş Merkezi No: 4 Daire: 4 Ortahisar	(0 462) 432 24 50

Uyarı Notu

Bu raporda yer alan yatırım bilgi, yorum ve tavsiyeleri, yorum ve tavsiyede bulunanların kişisel görüşlerine dayanmakta olup finansal bilgi ve genel yatırım tavsiyesi kapsamında hazırlanmıştır ve hiçbir şekilde yatırım danışmanlığı kapsamında değildir. Yatırım danışmanlığı hizmeti; yetkili kuruluşlar tarafından kişilerin risk ve getiri tercihleri dikkate alınarak kişiye özel sunulmaktadır. Burada yer alan yorum ve tavsiyeler ise genel niteliktedir. Bu tavsiyeler, mali durumunuz ile risk ve getiri tercihlerinize uygun olmayabilir. Bu nedenle, sadece burada yer alan bilgilere dayanarak yatırım kararı verilmesi beklentilerinize uygun sonuçlar doğurmayabilir.

Yatırım Danışmanlığı hizmeti talep edilmesi halinde; yatırımcının Tacirler Yatırım Menkul Değerler A.Ş. ile Yatırım Danışmanlığı sözleşmesi imzalamış olması, Yerindelik Testi'ni tamamlamış ve risk grubunun belirlemiş olması zorunludur.

Bu raporda yer alan her türlü bilgi, yorum ve tavsiye uygunluk testi ile tespit edilecek risk grubunuz ve getiri beklentiniz ile uyumlu olmayabilir. Dolayısıyla, uygunluk testi neticesinde risk grubunuz tespit edilmeden sadece burada yer alan bilgilere dayanılarak yatırım kararı verilmesi amaç, bilgi ve tecrübenize uygun sonuçlar doğurmayabilir.

Bu rapor herhangi bir sürede belirli bir getirinin sağlanacağına dair bir taahhüt içermemekte olup, zaman içerisinde piyasa koşullarında meydana gelen değişiklikler nedeniyle yorum ve tavsiyelerde değişiklikler söz konusu olabilir. Bu raporda bahsedilen yatırım araçlarının fiyatları ve değerleri yatırımcıların menfaatlerine aykırı olarak hareket edebilir ve netice itibarıyla yatırımcılar anaparalarını kaybetme riski ile karşı karşıya kalabilirler. Bu raporda yer alan geçmiş performans verileri gelecekte elde edilecek sonuçların bir garantisi olarak kabul edilemez.

Bu raporda yer alan tüm bilgiler ve görüşler yatırımcıları bilgilendirmek amacıyla, Tacirler Yatırım Menkul Değerler A.Ş. tarafından güncel ve güvenilir kaynaklardan temin edilmiş olmakla beraber, Tacirler Yatırım Menkul Değerler A.Ş. söz konusu bilgilerin doğru ve tam olduğunu taahhüt etmemektedir. Raporlardaki yorumlardan, bilgilerin tam veya doğru olmaması ve/veya güncellenme nedeniyle doğabilecek maddi ve manevi zararlardan Tacirler Yatırım Menkul Değerler A.Ş. ve çalışanları sorumlu tutulamaz.

Bu rapor, sadece gönderildiği kişilerin kullanımı içindir. Bu raporun tümü veya bir kısmı Tacirler Yatırım Menkul Değerler A.Ş.'nin yazılı izni olmadan çoğaltılamaz, yayınlanamaz veya üçüncü kişilere gösterilemez, ticari amaçla kullanılamaz. Aksi halde, Tacirler Yatırım Menkul Değerler A.Ş. uğramış olduğu bütün zarar ve ziyanı talep etme hakkını saklı tutar.