

Güne Başlarken

Günaydın. Fransa'da ilk tur seçimleri, aşırı sağın parlamentoda tek başına kontrol sağlayamadığını gösterdi. Sonuçlar EUR ve EUR bazlı varlıklara destek veriyor. Fransa tahvillerine alım gelirken EUR/USD paritesi de üç haftanın en yüksek seviyelerinde. Euro Bölgesi'nde 11 ülkeden 50 şirketi kapsayan Euro Stoxx 50 vadelisi ise %1,2 yukarıda haftaya başladı. ABD vadelileri ve açık Asya borsaları da genel olarak alıcılı. İçeride, TCMB'nin swap kanalıyla bankalara sağladığı likiditeyi kısacağı ve bu yolla mevduat faizlerini artırmayı amaçladığı haberleri Cuma günü Borsa İstanbul'a bankalar öncülüğünde satış getirmişti. Gri Liste'den çıkış ve Moody's'ten not artırım beklentileri BIST'i desteklemeye devam edecektir. BIST 100 endeks hedeflerinde yukarı yönlü revizyonlar devam ediyor. Son üç ayda paylaşılan hedeflerin ortalaması 13 bin civarına yükseldi, ancak zayıf 1Ç24 finansallarının ardından şirket bazlı değerlemelerde genele yayılan bir iskonto görmüyoruz. 2Ç24 sezonu için de çok parlak beklentiler olmadığını belirtelim. Bu nedenle, hisse seçimi ve doğru zamanlama ile uygun yerden maliyetlenmenin önemi artıyor. Yılın devamında ise, küresel tarafta Fed'den, içeride PPK'dan faiz indirim beklentileri, not artırımları ve ikinci yarıda toparlanma beklenen finansallar ile BIST'te yeniden güçlenme görebiliriz. Günün ajandasında içeride ve dışarıda Haziran ayı PMI verileri öne çıkıyor. Türkiye 5 yıl vadeli CDS primleri güne 280 baz puandan başlıyor.

Ekonomik Takvim

- 10.00 | TR İmalat PMI (Haziran) |
- 17.00 | ABD ISM İmalat Satın Alma Müdürleri Endeksi (Haziran) | Beklenti: 49,2 / Önceki: 48,7

PİYASALAR			
Yurtiçi	Kapanış	1 gün (%)	1 hafta (%)
BIST 100	10.647,91	-0,31	-1,15
BIST 30	11.559,74	-0,77	-1,62
BIST 50	9.391,07	-0,62	-1,57
BIST Tüm	12.090,50	-0,18	-1,22
BIST Banka	15.129,64	-3,25	-2,71
BIST Ulaştırma	35.594,28	0,79	-2,44
BIST Sınai	14.361,62	-0,02	-0,80

Yurtdışı Endeksler	Son	1 gün (%)	1 hafta (%)
Nasdaq	17.732,60	-0,7%	1,4%
Dax	18.235,45	0,1%	-0,5%
Cac 40	7.479,40	-0,7%	-3,0%
FTSE 100	8.164,12	-0,2%	0,3%
Nikkei 225	39.247,48	-1,1%	1,7%

Hazine Tahvilleri	Son	Günlük D. (%)	YBB D. (%)
TR 10 Yıllık Tahvil	24,95	-0,61	6,78
GER 10 Yıllık Tahvil	2,50	1,79	24,34
ABD 10 Yıllık Tahvil	4,40	-0,14	13,27
ITA 10 Yıllık Tahvil	4,09	1,34	9,10
FR 10 Yıllık Tahvil	3,29	2,82	29,43
UK 10 Yıllık Tahvil	4,06	-0,56	14,83

Döviz	Son	Günlük D. (%)	YBB D. (%)
USDTRY	32,74	0,07	11,09
EURTRY	35,22	0,49	7,56
GBPTRY	41,45	-0,16	10,20
BRENT (\$)	85,21	0,42	10,87
XAUUSD (\$)	2322,89	-0,16	12,60
XAGUSD (\$)	29,02	-0,42	21,97
COPPER (\$)	4,37	-0,52	13,05
XPTUSD (\$)	992,50	-0,52	

GÜNLÜK TEKNİK ANALİZ BAZLI HİSSE ÖNERİLERİ

Hisse	ALIM Aralığı	SATIM Aralığı (TP)	Zarar KES (SL)
PETKM	21.66 - 21.86	22.30 - 22.60	21.44
AEFES	246.10 - 248.40	253.50 - 257.00	243.70
TAVHL	258.50 - 261.00	266.20 - 269.80	256.00
TABGD	208.80 - 210.70	215.00 - 218.00	206.70

HAFTALIK TEKNİK ANALİZ BAZLI HİSSE ÖNERİLERİ

Hisse	ALIM Aralığı	SATIM Aralığı (TP)	Zarar KES (SL)
FROTO	1118.00 - 1132.00	1177.00 - 1211.00	1093.50
ENJSA	67.50 - 68.30	71.00 - 73.20	66.00
BERA	19.06 - 19.30	20.10 - 20.64	18.64
KCAER	55.70 - 56.40	58.65 - 60.35	54.50

Şirket ve Sektör Haberleri

- ALGYO:** Alarko Gayrimenkul, Muğla Bodrum Gündoğan'daki turizm tesisinin yatırım finansmanı için Türkiye Kalkınma ve Yatırım Bankası'ndan 45 milyon Euro tutarında 2. dereceden ipotek tesis ettiğini duyurdu.
- AYGAZ:** Aygaz, bağlı ortaklığı Sendeo sermayesindeki %27,5 payını 90,8 milyon TL bedelle, Koç Holding ise %22,5 payını 74,3 milyon TL bedelle devretti. Satış sonrası, Aygaz ve Koç Holding, Sendeo'da %27,5 ve %22,5 oranında pay sahibi olarak kaldı. İşlemler, Sendeo ve Kolay Gelsin markalarının ortak iş birliği altında yürütüleceği bir ortak girişim kurulması için yapıldı ve Sendeo'da 330 milyon TL nakit sermaye artışı yapıldı.
- BIOEN:** Biotrend, İzmir Harmandalı'nda üretim tesisinin yakınlarında çıkan yangının hızlı müdahaleyle kontrol altına alındığını duyurdu. Tesis sigortalı, hasar tespiti sürüyor. Üretim düşük kapasitede yeniden başladı.
- BSOKE:** Batisöke Çimento, dönemsel faaliyetlerden elde edilen gelirlerle 11,8 milyon USD tutarında refinansman kredisi geri ödemesi gerçekleştirdi.
- KERVN:** Kervansaray Yatırım Holding, otellerin sahte kira sözleşmeleriyle kiralanması davasında Selim Sayılğan'a verilen cezaların Ankara Bölge Adliye Mahkemesi tarafından onaylandığını duyurdu.
- MIATK:** Mia Teknoloji, iki ortağı, toplam 3,15 milyon adet payın kurumsal yabancı yatırımcılara ortalama 60,50 TL fiyattan satıldığını duyurdu.
- ODAS:** Odaş Elektrik, bağlı ortaklığı CANTE sermayesindeki 596,6 milyon adet payın kurumsal yatırımcılara 2,00 TL fiyattan satıldığını duyurdu. Bu işlemle birlikte Odaş Elektrik'in Çan2 Termik sermayesindeki pay oranı %48,5'ten %40,0'a geriledi.
- SMRTG:** Smart Güneş Enerjisi, Dilovası üretim tesisi faaliyetlerinin, yapısal uyumsuzluk ve gelişen teknolojiye adaptasyon zorluğu nedeniyle Gebze ve Aliğa üretim tesislerine kaydırıldığını duyurdu. Bu değişiklik, üretim ve satışları olumsuz etkilemeyecek.
- TATEN:** Tatlıpınar Enerji, 1Ç24 finansal sonuçlarını 80 milyon TL net kar ile açıkladı. Açıklanan net kar, bir önceki yılın aynı dönemine göre %80 arttı.

Yükselenler	Kapanış	Günlük (%)	Haftalık (%)
Şekerbank	4,60	9,79	16,16
Biotrend Çevre Ve Ene	22,28	7,84	-2,02
Anadolu Efes Biracılık	247,10	6,51	11,66
Galata Wind Enerji	31,40	5,09	3,77
İzdemir Enerji Elektrik	24,34	5,00	0,41

Düşenler	Kapanış	Günlük (%)	Haftalık (%)
Akbank	64,05	-4,19	-2,95
Agrotech Yüksek Tekn	14,41	-4,06	-15,93
T.S.K.B.	11,72	-3,93	-5,02
Garanti Bankası	112,40	-3,68	0,54
İş Bankası (C)	15,85	-3,35	-5,26

BIST 100 Para Girişi	Para Girişi (mnTL)	P.D. Oranı (%)
SAHOL	338,26	0,37%
SISE	156,30	0,25%
PETKM	123,92	0,22%
KRDMD	91,38	0,17%
FROTO	86,93	0,16%

BIST 100 Para Çıkışı	Para Çıkışı (mnTL)	P.D. Oranı (%)
AKBNK	-374,91	0,90%
TUPRS	-182,44	0,17%
THYAO	-148,19	0,16%
KARSN	-132,99	0,13%
YKBNK	-105,68	0,13%

Ekonomi ve Politika Haberleri

Saat 10:00'da İSO Türkiye Haziran İmalat PMI açıklanacak

İstanbul Sanayi Odası (İSO) Türkiye İmalat PMI Mayıs ayında 49,3 seviyesinden 48,4'e gerileyerek üst üste ikinci ayında da 50 eşik değerinin altında kaldı. Hatırlanacağı üzere PMI Nisan ayında 50 seviyesinden 49,3'e gerilemiş ve sektör faaliyetinin yeniden daralma bölgesine inerek 2024 yılının ikinci çeyreğine zayıf bir başlangıç yaptığını işaret etmişti. İSO tarafından veri ile birlikte açıklanan notta Mayıs ayında toplam yeni siparişler ve ihracattaki yavaşlamanın sürdüğü ifade edildi.

- İkinci çeyrek itibarıyla başta kredi kartı harcamaları, reel kesim güven endeksi ve PMI verileri olmak üzere pek çok öncü veride yavaşlama görüyor olsak da henüz istenilen ölçüde bir durulma söz konusu değil. İkinci çeyrekte birinci çeyreğe kıyasla daha ılımlı ancak yine güçlü kalmaya devam eden bir büyüme görünümünün ön plana çıkmasını, yılın ikinci yarısı itibarıyla ise ekonomide soğumanın çok daha belirgin bir hale gelmesini bekliyoruz. 2024 yılı GSYİH büyüme beklentimiz %3 seviyesinde bulunuyor.

Saat 12:00'da İTO Haziran İstanbul Enflasyon verileri açıklanacak

3 Temmuz Çarşamba günü açıklanacak olan TÜİK enflasyon verileri öncesinde İstanbul'da özellikle işlememiş gıda fiyatlarında nasıl bir değişim olduğunu yakından takip edeceğiz.

Dış ticaret açığında belirgin iyileşme yaşandı

TÜİK dış ticaret verilerine göre Mayıs ayında ihracat yıllık bazda %11,3 oranında artışla 24,1 milyar dolar, ithalat ise %10,4 düşüşle 30,6 milyar dolar olarak gerçekleşti. Böylelikle aylık dış ticaret açığı Mayıs ayında bir önceki ayki 9,9 milyar dolar düzeyinden 6,5 milyar dolara geriledi. Dış ticaret açığında Mayıs ayında gözlemlenen belirgin iyileşme ile birlikte cari işlemler açığında da bu dönemde gözle görülür bir düşüş görmeyi bekliyoruz. Yıllık cari açığındaki düşüşün son çeyreğe kadar kademeli bir şekilde devamını bekliyoruz. Yılın son çeyreğinde devreden çıkacak olan olumlu baz etkisi ise son aylarda yıllık açığı bir miktar yukarı taşıyacak. 2024 yıl sonu cari işlemler açığı beklentimiz 33 milyar dolar seviyesinde.

Ayrıntılı rapor için [tıklayınız.](#)

Dış Ticaret Dengesi (milyar \$, yıllık)

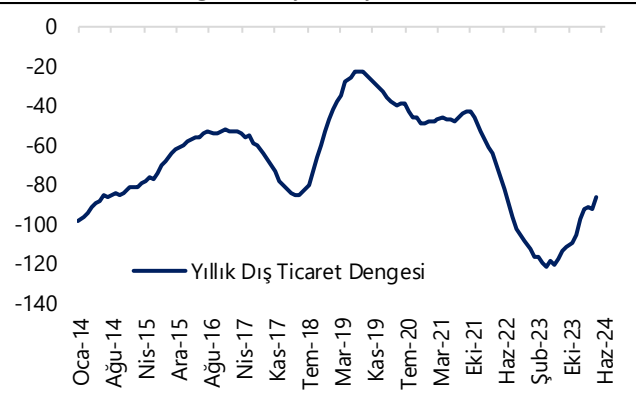

Kaynak: TÜİK, Tacirler Yatırım

Bu haftanın öne çıkan verileri

Bu hafta yurt içi piyasalarda çarşamba günü açıklanacak olan Haziran TÜFE verileri önemli gündem maddeleri arasında yer alıyor. Haziran ayı TÜFE aylık artışının %2,2 seviyesinde olmasını bekliyoruz. Beklentilerimiz çerçevesinde bir gerçekleşme durumunda yıllık enflasyon %75,5 seviyesinden %72,5 seviyesine gerileyecek. Yurt dışında ise Haziran ayı nihai PMI verileri, Euro Bölgesi TÜFE verileri, ABD Haziran ayı tarım dışı istihdam & ücret artışları verileri ile merkez bankası yetkililerinin açıklamaları yakından takip edilecek. Bağımsızlık Günü nedeniyle ABD'de piyasalar çarşamba günü erken kapanış yapacak, perşembe günü ise kapalı olacak. **1 – 5 Temmuz dönemine ilişkin ekonomik veri takvimimizi [linkte bulabilirsiniz.](#)**

Model Portföy

Şirket Adı	Hisse Kodu	Son Fiyat (TL)	12A Hedef Fiyat (TL)	Güncel Getiri (%)	Getiri Potansiyeli (%)	Ekleme Tarihi
Desa	DESA	₺31,44	İnceleniyor	182%	İnceleniyor	06-Haz-23
Migros	MGROS	₺530,00	₺616,00	196%	16%	06-Haz-23
Türk Hava Yolları	THYAO	₺308,75	₺428,00	88%	39%	06-Haz-23
Tupras	TUPRS	₺165,50	₺208,10	152%	26%	06-Haz-23
Lider Faktoring	LIDFA	₺8,17	₺15,57	6%	91%	20-Kas-23
Coca Cola	CCOLA	₺826,00	₺977,00	107%	18%	27-Kas-23
MLP Sağlık	MPARK	₺350,00	₺385,00	34%	10%	10-May-24

M.P. Kuruluşundan Bugüne Getirisi (%)	196%
M.P. Kuruluşundan Bugüne BIST-100 Getirisi (%)	98%
M.P. Kuruluşundan Bugüne BIST-100 Endeksine Görece Getirisi (%)	49%
2024 Yılı Model Portföy Getirisi (%)	51%
2024 Yılı BIST-100 Getirisi (%)	43%
2024 Yılı M.P. BIST-100 Endeksine Görece Getirisi (%)	6%

*Model Portföy: M.P

Model Portföy Ağırlık

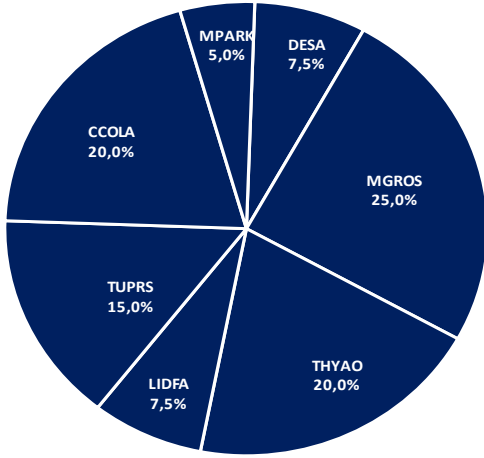

Model Portföy / BIST 100 Performans

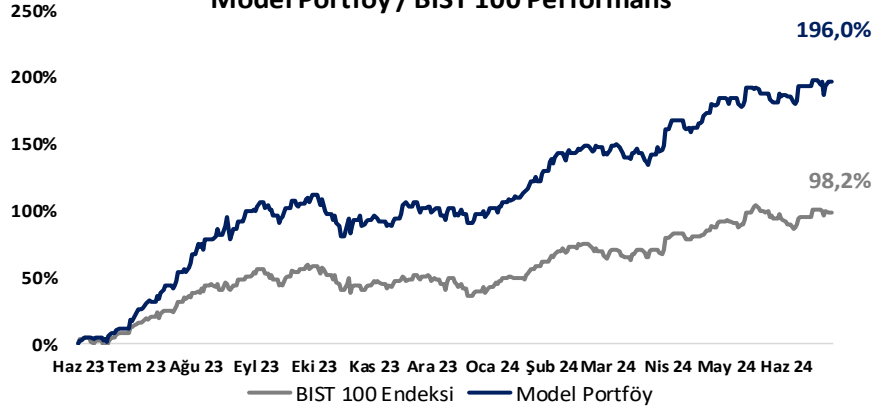

BIST 100 Teknik Analiz

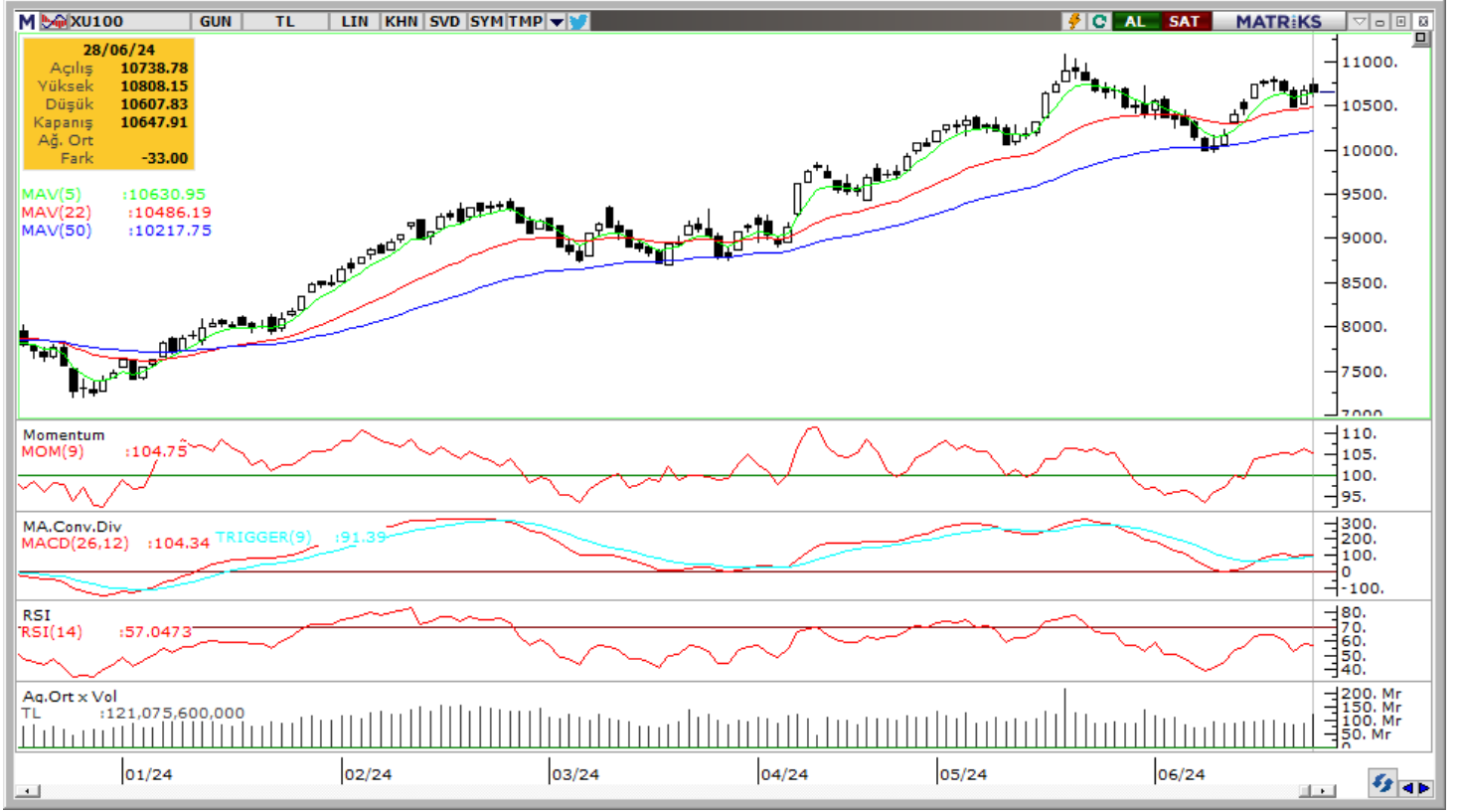

Vade	Üssel H.O.	H.O. Kesişim	Trend Yönü	Trendin Gücü	En son	5 gün önce	20 gün önce
Kısa	5 günlük	5-22	Yukarı	Kuvvetlenen yükseliş	10,631	10,561	10,301
Orta	22 günlük	22-50	Yukarı	Kuvvetlenen yükseliş	10,486	10,393	10,367
Uzun	50 günlük	50-200	Yukarı	Kuvvetlenen yükseliş	10,218	10,122	10,034

BIST-100	Destek 3	Destek 2	Destek 1	Kapanış	Pivot	Direnç 1	Direnç 2	Direnç 3
	10,370	10,480	10,600	10,648	10,688	10,720	10,800	10,900

İndikatör Yorum

Momentum (trendin ivmesini gösterir): Günlük bazda 100 eşik değeri üzerinde. Nötr.

MACD (orta vadeli trend göstergesi): MACD (26,12) alım bölgesinde fakat zayıf bir görünüm sergiliyor. Nötr.

RSI (trendin gücünü gösterir): RSI'da güçlenme hız kesti. Nötr.

Hareketli Ortalamalar: BIST 100 endeksi 5g ho üzerinde tepki arayabilir. Nötr.

VIOP 30 Teknik Analiz



Ađustos ayı VIOP 30 endeks kontratı, geçtiđimiz işlem gününde 12.421 puan seviyesinden günlük kapanış gerçekleřtirdi. Bugün yukarı yönlü hareketlerde ilk olarak 12.530 ve ardından 12.575 puan seviyelerini takip edeceđiz. Ařađı yönlü olası hareketlerde ise 12.350 puan seviyesi ilk destek noktamızı oluřtururken, ana desteđimiz 12.290 puan seviyesi.

VIOP30	Destek 3	Destek 2	Destek 1	Kapanış	Direnç 1	Direnç 2	Direnç 3
	12.160	12.290	12.350	12.421	12.530	12.575	12.700

Günlük İşlemler

Alan	Net Adet	%	Maliyet	Toplam	Satan	Net Adet	%	Maliyet	Toplam	Kurum	T.Adet	%	Maliyet	Net
YAPI KREDI YAT	11,888	40	12538.731	65,134	BANK-OF-AMERI	8,532	28	12508.036	40,880	YAPI KREDI Y	65,134	19	12529.758	11,888
IS YATIRIM	10,063	34	12532.809	41,249	TEB YATIRIM	5,346	18	12539.197	31,098	IS YATIRIM	41,249	12	12526.177	10,063
PHILLIPCAPITAL	2,719	9	12531.213	6,829	QNB FINANS YA	2,098	7	12535.698	13,394	BANK-OF-AME	40,880	12	12527.198	-8,532
DENIZ YATIRIM	1,186	4	12478.665	5,968	INFO YATIRIM M	1,947	7	12555.518	23,869	TEB YATIRIM	31,098	9	12523.714	-5,346
GEDIK YATIRIM	1,040	4	12447.794	11,942	YATIRIM-FINANS	1,588	5	12480.358	3,650	AK YATIRIM	30,148	9	12530.591	-388
Diđer	3,150	11		0	Diđer	10,535	35		0	Diđer	142,487	41		0

Kümülatif İşlemler

Alan	Net Adet	%	Maliyet	Toplam	Satan	Net Adet	%	Maliyet	Toplam	Kurum	T.Adet	%	Maliyet	Net
YAPI KREDI YAT	63,907	57	12504.985	198,481	BANK-OF-AMERI	42,686	38	12509.804	234,092	IS YATIRIM	302,122	18	12491.990	-28,776
TEB YATIRIM	10,710	10	12969.437	251,288	IS YATIRIM	28,776	26	12435.555	302,122	TEB YATIRIM	251,288	15	12438.229	10,710
GEDIK YATIRIM	8,683	8	11991.973	70,479	AK YATIRIM	14,369	13	12531.009	139,745	BANK-OF-AME	234,092	14	12500.123	-42,686
GARANTI BBVA	6,380	6	12251.009	38,368	HSBC YATIRIM	7,142	6	12061.988	72,988	YAPI KREDI Y	198,481	12	12513.085	63,907
PHILLIPCAPITAL	5,469	5	12554.011	14,913	INFO YATIRIM M	6,471	6	12679.139	74,889	AK YATIRIM	139,745	8	12523.554	-14,369
Diđer	17,317	15		0	Diđer	13,022	12		0	Diđer	598,930	35		0

Kaynak: Matriks / Tacirler Yatırım

FX Teknik Analiz

USD/TRY

Cuma günü GoÜ para birimlerinin büyük çoğunluğu dolar karşısında değer kazanırken, Türk lirası %0,27'lik yükselişle üst sıralarda yer aldı. Bununla birlikte hafta içerisinde 33 seviyesi üzerini test eden USDTRY cuma gününü 32,7609 seviyesinden düşüşle tamamladı. Türkiye 5 yıllık CDS primi ise 279,41 baz puandan 281,49 baz puana yükseldi. Teknik göstergelerin ürettikleri sinyaller doğrultusunda kurda kısa vadeye ilişkin 32,50 – 33,20 bandını ön plana çıkarıyoruz. Yıl sonuna ilişkin beklentilerimiz ise TL'de reel bir değer kazanımına işaret ediyor.

EUR/USD

Haftayı 1,0713 seviyesinden tamamlayan EURUSD paritesi, bu sabah saatlerinde 1,0750 üzerinde primli işlem görüyor. Yukarı yönlü momentumun sürmesi durumunda önemli bir direnç bölgesi teşkil eden hareketli ortalama yığınını takip edeceğiz. Yükselişin istikrar kazanması için bugün itibariyle 1,0778'den geçen 50 GHO, 1,0791'den geçen 200 GHO ve 1,0795'ten geçen 100 GHO'nun yukarı yönlü kırılması önem arz ediyor. Aşağıda ise 1,0726, 1,07 ve 1,0675 destekleri bulunuyor. Teknik görünüm paritedeki yükselişlerin sınırlı kalmaya devam edebileceğine işaret ediyor.

XAU/USD

Ons altının bu sabah saatlerinde kısa vadeli düşüş kanalının üst sınırında hareket ettiğini görmekteyiz. Kanal sınırının bugün itibariyle denk geldiği 2.330\$ seviyesini bu hafta içerisinde yakından izleyeceğiz, kanalın kırılması aşılması yükseliş hareketinin hız kazanmasını sağlayabilir. 2.330\$ seviyesinin aşılması durumunda 2.337,50\$'den geçen 50 GHO ilk direnç konumunda. Bu seviye üzerinde 2.343,18\$ ve 2.352,31\$ dirençleri yer alıyor. Kanalın içerisindeki hareketin korunması durumunda 2.320\$, 2.305\$ ve 2.285\$ destekleri takip edilecek.

XAG/USD

Gümüş haftanın son işlem günün %0,6 yükselişle 29,14\$ seviyesinden tamamlarken, altın / gümüş rasyosu ise 80,35 seviyesinden 79,84 seviyesine geriledi. Geçtiğimiz haftaki kanal kırılmasının ardından gümüşte aşağı yönlü potansiyelin sürdüğünü belirtmekte fayda görüyoruz. Teknik göstergeler, bugün itibariyle 29,24\$ seviyesinden geçen 50 GHO altında kaldığı müddetçe kısa vadede yükselişlerin sınırlı kalabileceğine işaret ediyor. Düşüşün sürmesi durumunda 28,95\$, 28,55\$ ve 28,30\$ destekleri takip edilecek.



Pay Alım Satım ve Son İki Haftalık Yeni İş İlişkileri

Alıcı	Satıcı	Şirket	Türü	# lot	İşlem Fiyatı (TL)	İşlem sonrası sermaye içindeki payı
TKFEN		TKFEN	Geri Alım	25.000	52,58	0.25%
ALFAS		ALFAS	Geri Alım	25.000	70,17	0.12%
ALARK		ALARK	Geri Alım	91.000	105,25	1.42%
DMRGD		DMRGD	Geri Alım	155.696	13,87	3.50%
MHRGY		MHRGY	Geri Alım	3.300.000	5,08	1.10%
	ODAS	CANTE	Piyasa	596.940.528	2,00	40.00%
	TEPE İNŞAAT SANAYİ ANONİM ŞİRKETİ	TAVHL	Piyasa	202.000	257,88	4.30%
ALNUS		DERHL	Piyasa	1.024.224	7,85	6.61%
ÇELİK HOLDİNG A.Ş.		DOKTA	Piyasa	22.000	32,51	90.10%
QUICK SİGORTA A.Ş.		MHRGY	Piyasa	329.221	5,10	65.29%

YENİ İŞ İLİŞKİLERİ (Son İki Hafta)

Tarih	Şirket	İş Tanımı	Toplam Sözleşme Tutarı (mn TL)	2023 Ciro (mn TL)	2023 Ciro (%)	Son 12 Ay Ciro (mn TL)	Son 12 ay Ciro (%)	Açıklama Tarihinden Bugüne Getiri (%)
28.06.2024	CWENE	GES santrali kurulumu	43,1	11.503,3	0,4%	12.622,2	0,3%	0,0%
	EKOS	Trafo ve reaktör satışları	93,3	1.187,5	7,9%	1.408,6	6,6%	0,0%
	SMRTG	GES santrali kurulumu	83,5	8.093,3	1,0%	10.209,3	0,8%	0,0%
	FONET	Hastane bilgi yönetim sistemi satışı	8,1	249,8	3,2%	317,5	2,6%	0,0%
	OZYSR	Ürün satışı	34,9	4.843,7	0,7%	5.274,3	0,7%	0,0%
27.06.2024	KLSEK	System Ceramics Spa ile yatırım anlaşması	528,1	9.713,7	5,4%	10.280,9	5,1%	-2,7%
	CVKMD	Maden Cevheri Satışı	57,3	1.778,8	3,2%	2.265,0	2,5%	0,3%
26.06.2024	ASTOR	Trafo ve reaktör satışları	1.330,8	16.914,4	7,9%	22.013,1	6,0%	-0,6%
	GESAN	GES santrali kurulumu	22,0	10.450,7	0,2%	13.525,4	0,2%	0,3%
	SDTTR	Savunma sistemi siparişi	29,2	1.140,3	2,6%	1.395,0	2,1%	0,4%
	YIGIT	Harp bataryaları satışı	6.164,1	6.245,3	98,7%	7.171,4	86,0%	-8,7%
24.06.2024	EKOS	Toroslar ve Başkent Elektrik Dağıtım A.Ş. Ek iş artırımı	47,3	1.187,5	4,0%	1.408,6	3,4%	-4,8%
	KONTR	Doğalgaz santrali elektrifikasyon temini	287,0	3.965,8	7,2%	4.616,3	6,2%	-8,8%
14.06.2024	GEREL	Kablo kanalı ve ekipman satışı	23,2	1.459,7	1,6%	1.862,7	1,2%	-2,9%
	ASELS	Elektronik Harp, Radar, Sonar Sistemleri satışı	2.595,2	73.592,8	3,5%	85.416,4	3,0%	-1,3%
	KBORU	Altyapı İçme Suyu ve Kanalizasyon Yapımı Boru Alım İşİ	47,3	2.046,9	2,3%	2.990,7	1,6%	-5,9%
	CWENE	GES santrali kurulumu	71,8	11.503,3	0,6%	12.622,2	0,6%	2,9%

BİST-100 endeksine dahil hisse senetleri için tahmini işlem aralıkları

	Son Fiyat	Destek 3	Destek 2	Destek 1	Pivot	Direnç 1	Direnç 2	Direnç 3
AEFES	247.10	225.57	231.53	239.32	245.28	253.07	259.03	266.82
AGROT	14.41	13.37	13.89	14.15	14.67	14.93	15.45	15.71
AHGAZ	14.35	13.78	14.06	14.21	14.49	14.64	14.92	15.07
AKBNK	64.05	58.42	61.18	62.62	65.38	66.82	69.58	71.02
AKCNS	143.40	138.57	140.13	141.77	143.33	144.97	146.53	148.17
AKFGY	2.32	2.19	2.24	2.28	2.33	2.37	2.42	2.46
AKFYE	27.66	25.57	26.51	27.09	28.03	28.61	29.55	30.13
AKSA	128.80	121.93	124.47	126.63	129.17	131.33	133.87	136.03
AKSEN	44.06	41.59	42.67	43.37	44.45	45.15	46.23	46.93
ALARK	107.50	100.33	102.17	104.83	106.67	109.33	111.17	113.83
ALBRK	5.52	4.92	5.17	5.34	5.59	5.76	6.01	6.18
ALFAS	70.00	66.85	67.80	68.90	69.85	70.95	71.90	73.00
ANSGR	107.00	99.83	102.27	104.63	107.07	109.43	111.87	114.23
ARCLK	174.40	163.03	168.47	171.43	176.87	179.83	185.27	188.23
ASELS	58.60	55.77	57.03	57.82	59.08	59.87	61.13	61.92
ASTOR	95.25	91.10	92.55	93.90	95.35	96.70	98.15	99.50
BERA	19.16	18.30	18.54	18.85	19.09	19.40	19.64	19.95
BFREN	863.00	836.83	848.67	855.83	867.67	874.83	886.67	893.83
BIENY	33.60	32.70	33.12	33.36	33.78	34.02	34.44	34.68
BIMAS	545.00	518.50	531.00	538.00	550.50	557.50	570.00	577.00
BIOEN	22.28	19.16	19.96	21.12	21.92	23.08	23.88	25.04
BOBET	27.24	26.35	26.77	27.01	27.43	27.67	28.09	28.33
BRSAN	451.00	432.42	441.33	446.17	455.08	459.92	468.83	473.67
BRYAT	2302.00	2,197.33	2,240.67	2,271.33	2,314.67	2,345.33	2,388.67	2,419.33
BTCIM	163.90	159.47	161.43	162.67	164.63	165.87	167.83	169.07
CANTE	2.01	1.91	1.96	1.98	2.03	2.05	2.10	2.12
CCOLA	826.00	793.67	800.33	813.17	819.83	832.67	839.33	852.17
CIMSA	31.14	29.51	29.95	30.55	30.99	31.59	32.03	32.63
CWENE	208.00	196.27	202.13	205.07	210.93	213.87	219.73	222.67
DOAS	264.00	249.00	256.50	260.25	267.75	271.50	279.00	282.75
DOHOL	16.85	16.23	16.38	16.62	16.77	17.01	17.16	17.40
ECILC	51.35	49.70	50.45	50.90	51.65	52.10	52.85	53.30
ECZYT	225.80	220.80	223.20	224.50	226.90	228.20	230.60	231.90
EGEEN	12610.00	11,780.83	12,066.67	12,338.33	12,624.17	12,895.83	13,181.67	13,453.33
EKGYO	9.71	9.37	9.54	9.62	9.79	9.87	10.04	10.12
ENERY	195.30	190.33	191.97	193.63	195.27	196.93	198.57	200.23
ENJSA	67.85	63.57	64.68	66.27	67.38	68.97	70.08	71.67
ENKAI	41.16	40.09	40.55	40.85	41.31	41.61	42.07	42.37
EREGL	53.25	51.07	51.98	52.62	53.53	54.17	55.08	55.72
EUPWR	102.30	97.27	99.03	100.67	102.43	104.07	105.83	107.47
EUREN	15.13	14.40	14.62	14.88	15.10	15.36	15.58	15.84
FROTO	1124.00	1,097.33	1,110.67	1,117.33	1,130.67	1,137.33	1,150.67	1,157.33
GARAN	112.40	101.20	106.00	109.20	114.00	117.20	122.00	125.20
GESAN	51.00	47.93	49.07	50.03	51.17	52.13	53.27	54.23
GUBRF	140.20	133.70	136.60	138.40	141.30	143.10	146.00	147.80
GWIND	31.40	28.36	29.12	30.26	31.02	32.16	32.92	34.06
HALKB	18.25	16.35	17.22	17.74	18.61	19.13	20.00	20.52
HEKTS	12.78	12.36	12.53	12.66	12.83	12.96	13.13	13.26
IPEKE	38.62	37.31	37.89	38.25	38.83	39.19	39.77	40.13
ISCTR	15.85	14.64	15.20	15.52	16.08	16.40	16.96	17.28

BİST-100 endeksine dahil hisse senetleri için tahmini işlem aralıkları

	Son Fiyat	Destek 3	Destek 2	Destek 1	Pivot	Direnç 1	Direnç 2	Direnç 3
ISGYO	16.85	15.16	15.63	16.24	16.71	17.32	17.79	18.40
ISMEN	39.12	36.71	37.71	38.41	39.41	40.11	41.11	41.81
IZENR	24.34	21.45	22.35	23.35	24.25	25.25	26.15	27.15
KAYSE	27.60	26.85	27.17	27.39	27.71	27.93	28.25	28.47
KCAER	55.70	51.45	52.58	54.14	55.26	56.82	57.95	59.51
KCHOL	226.80	217.23	221.27	224.03	228.07	230.83	234.87	237.63
KLSE	43.48	40.76	42.04	42.76	44.04	44.76	46.04	46.76
KONTR	164.90	156.00	160.10	162.50	166.60	169.00	173.10	175.50
KONYA	8022.50	7,615.83	7,734.17	7,878.33	7,996.67	8,140.83	8,259.17	8,403.33
KOZAA	55.10	52.37	53.33	54.22	55.18	56.07	57.03	57.92
KOZAL	21.32	20.17	20.69	21.01	21.53	21.85	22.37	22.69
KRDMD	31.50	29.67	30.17	30.83	31.33	31.99	32.49	33.15
MAVI	127.00	117.77	121.13	124.07	127.43	130.37	133.73	136.67
MGROS	530.00	513.83	518.67	524.33	529.17	534.83	539.67	545.33
MIATK	65.20	58.85	61.40	63.30	65.85	67.75	70.30	72.20
ODAS	8.74	8.33	8.49	8.62	8.78	8.91	9.07	9.20
OTKAR	659.00	613.33	625.67	642.33	654.67	671.33	683.67	700.33
OYAKC	62.55	59.20	60.85	61.70	63.35	64.20	65.85	66.70
PETKM	21.74	20.70	21.06	21.40	21.76	22.10	22.46	22.80
PGSUS	227.90	218.00	220.70	224.30	227.00	230.60	233.30	236.90
QUAGR	3.36	3.10	3.21	3.29	3.40	3.48	3.59	3.67
REEDR	35.60	33.28	34.36	34.98	36.06	36.68	37.76	38.38
SAHOL	96.50	88.25	90.30	93.40	95.45	98.55	100.60	103.70
SASA	43.88	41.73	42.69	43.29	44.25	44.85	45.81	46.41
SAYAS	69.25	66.43	67.82	68.53	69.92	70.63	72.02	72.73
SDTTR	247.30	238.87	242.13	244.72	247.98	250.57	253.83	256.42
SISE	50.20	46.83	47.71	48.95	49.83	51.07	51.95	53.19
SKBNK	4.60	4.48	4.51	4.55	4.58	4.62	4.65	4.69
SMRTG	52.70	50.05	51.00	51.85	52.80	53.65	54.60	55.45
SOKM	61.36	59.24	60.03	60.70	61.49	62.16	62.95	63.62
TABGD	209.60	196.23	199.47	204.53	207.77	212.83	216.07	221.13
TAVHL	259.50	248.08	251.17	255.33	258.42	262.58	265.67	269.83
TCCELL	100.60	96.53	97.87	99.23	100.57	101.93	103.27	104.63
THYAO	308.75	302.33	304.42	306.58	308.67	310.83	312.92	315.08
TKFEN	52.70	48.18	50.07	51.38	53.27	54.58	56.47	57.78
TOASO	340.00	325.58	331.67	335.83	341.92	346.08	352.17	356.33
TSKB	11.72	10.45	10.99	11.36	11.90	12.27	12.81	13.18
TTKOM	48.30	46.73	47.37	47.83	48.47	48.93	49.57	50.03
TTTRAK	933.00	905.33	913.67	923.33	931.67	941.33	949.67	959.33
TUKAS	7.20	6.85	6.99	7.10	7.24	7.35	7.49	7.60
TUPRS	165.50	157.27	161.23	163.37	167.33	169.47	173.43	175.57
TURSG	78.25	74.45	75.45	76.85	77.85	79.25	80.25	81.65
ULKER	170.10	160.13	162.97	166.53	169.37	172.93	175.77	179.33
VAKBN	22.04	20.06	21.00	21.52	22.46	22.98	23.92	24.44
VESBE	21.40	20.77	21.03	21.21	21.47	21.65	21.91	22.09
VESTL	78.75	74.70	76.55	77.65	79.50	80.60	82.45	83.55
YEOTK	187.60	179.37	182.93	185.27	188.83	191.17	194.73	197.07
YKBNK	33.80	31.63	32.53	33.17	34.07	34.71	35.61	36.25
YYLGD	11.89	11.57	11.72	11.80	11.95	12.03	12.18	12.26
ZOREN	5.53	5.24	5.37	5.45	5.58	5.66	5.79	5.87

Dip Zirve Analizi (BİST-50 endeksine dahil hisse senetleri için)

Hisse Senedi	Son Fiyat (TL)	52 hafta		Yılbaşından beri		Dipten uzaklık		Zirveye yakınlık		Dipten uzaklık sıralaması		Zirveye yakınlık sıralaması	
		En düşük	En Yüksek	En düşük	En Yüksek	52 hafta	YBB	52 hafta	YBB	52 hafta	YBB	52 hafta	YBB
AKBNK	64.05	19.28	70.75	33.41	70.75	%232	%92	%10	%10	47.00	45.00	34.00	33.00
ALARK	107.50	72.57	144.22	88.97	144.22	%48	%21	%34	%34	15.00	17.00	21.00	14.00
ALFAS	70.00	53.19	170.00	65.50	123.50	%32	%7	%143	%76	11.00	9.00	4.00	6.00
ARCLK	174.40	121.90	196.10	124.60	196.10	%43	%40	%12	%12	13.00	27.00	31.00	29.00
ASELS	58.60	26.95	67.30	45.14	67.30	%117	%30	%15	%15	35.00	21.00	28.00	27.00
ASTOR	95.25	59.40	151.40	89.70	135.90	%60	%6	%59	%43	23.00	7.00	13.00	11.00
BIMAS	545.00	168.23	583.50	289.75	583.50	%224	%88	%7	%7	46.00	44.00	38.00	37.00
BRSAN	451.00	255.30	1044.70	450.25	784.00	%77	%0	%132	%74	28.00	1.00	5.00	7.00
CIMSA	31.14	17.53	49.53	27.26	38.79	%78	%14	%59	%25	29.00	13.00	12.00	18.00
CWENE	208.00	167.00	421.90	195.10	375.00	%25	%7	%103	%80	8.00	8.00	8.00	4.00
DOAS	264.00	136.68	371.78	213.76	371.78	%93	%24	%41	%41	33.00	18.00	17.00	12.00
DOHOL	16.85	9.74	16.97	11.10	16.97	%73	%52	%1	%1	27.00	31.00	50.00	50.00
EGEEN	12,610.00	5081.22	18307.76	9795.24	18307.76	%148	%29	%45	%45	39.00	20.00	15.00	10.00
EKGYO	9.71	6.28	12.03	6.88	12.03	%55	%41	%24	%24	20.00	29.00	23.00	19.00
ENJSA	67.85	32.30	71.75	42.85	71.75	%110	%58	%6	%6	34.00	33.00	40.00	39.00
ENKAI	41.16	27.71	42.96	31.37	42.96	%49	%31	%4	%4	18.00	23.00	44.00	42.00
EREGL	53.25	35.86	54.45	37.76	54.45	%48	%41	%2	%2	16.00	28.00	48.00	47.00
EUPWR	102.30	87.50	258.00	100.80	208.50	%17	%1	%152	%104	7.00	4.00	3.00	1.00
FROTO	1,124.00	702.14	1249.00	707.45	1249.00	%60	%59	%11	%11	22.00	34.00	32.00	30.00
GARAN	112.40	30.62	118.80	52.60	118.80	%267	%114	%6	%6	48.00	48.00	41.00	40.00
GESAN	51.00	50.00	116.50	50.00	91.35	%2	%2	%128	%79	2.00	5.00	6.00	5.00
GUBRF	140.20	134.80	405.00	134.80	221.50	%4	%4	%189	%58	3.00	6.00	1.00	8.00
HALKB	18.25	11.34	20.24	11.53	20.24	%61	%58	%11	%11	24.00	32.00	33.00	31.00
HEKTS	12.78	12.71	34.52	12.71	23.44	%1	%1	%170	%83	1.00	3.00	2.00	3.00
ISCTR	15.85	5.34	16.98	8.65	16.98	%197	%83	%7	%7	45.00	43.00	37.00	36.00
KCHOL	226.80	99.57	270.75	133.37	270.75	%128	%70	%19	%19	37.00	37.00	26.00	23.00
KONTR	164.90	145.07	351.00	164.20	314.50	%14	%0	%113	%91	4.00	2.00	7.00	2.00
KOZAA	55.10	37.98	75.65	41.20	56.95	%45	%34	%37	%3	14.00	25.00	18.00	43.00
KOZAL	21.32	18.52	33.92	19.06	25.88	%15	%12	%59	%21	5.00	12.00	11.00	21.00
KRDMD	31.50	20.71	33.00	21.02	31.82	%52	%50	%5	%1	19.00	30.00	43.00	48.00
MGROS	530.00	209.34	547.00	324.85	547.00	%153	%63	%3	%3	40.00	35.00	46.00	45.00
MIATK	65.20	8.98	84.40	32.08	84.40	%626	%103	%29	%29	50.00	47.00	22.00	15.00
ODAS	8.74	6.76	14.47	7.87	11.06	%29	%11	%66	%27	9.00	11.00	10.00	16.00
OYAKC	62.55	39.70	88.90	54.25	73.90	%58	%15	%42	%18	21.00	15.00	16.00	24.00
PETKM	21.74	14.64	26.00	18.15	26.00	%48	%20	%20	%20	17.00	16.00	25.00	22.00
PGSUS	227.90	123.91	239.90	132.58	239.90	%84	%72	%5	%5	31.00	38.00	42.00	41.00
SAHOL	96.50	43.97	110.40	56.83	110.40	%119	%70	%14	%14	36.00	36.00	29.00	28.00
SASA	43.88	33.76	66.40	33.76	51.80	%30	%30	%51	%18	10.00	22.00	14.00	25.00
SISE	50.20	43.47	56.67	43.74	55.64	%15	%15	%13	%11	6.00	14.00	30.00	32.00
SMARTG	52.70	38.94	99.20	48.32	76.70	%35	%9	%88	%46	12.00	10.00	9.00	9.00
TAVHL	259.50	92.00	261.50	107.00	261.50	%182	%143	%1	%1	42.00	50.00	49.00	49.00
TCELL	100.60	35.58	107.10	57.25	107.10	%183	%76	%6	%6	43.00	40.00	39.00	38.00
THYAO	308.75	189.20	332.00	229.70	332.00	%63	%34	%8	%8	25.00	26.00	36.00	35.00
TOASO	340.00	188.79	351.00	196.21	351.00	%80	%73	%3	%3	30.00	39.00	45.00	44.00
TTKOM	48.30	18.82	52.95	24.48	52.95	%157	%97	%10	%10	41.00	46.00	35.00	34.00
TUPRS	165.50	70.66	204.10	129.01	204.10	%134	%28	%23	%23	38.00	19.00	24.00	20.00
ULKER	170.10	33.80	174.40	77.35	174.40	%403	%120	%3	%3	49.00	49.00	47.00	46.00
VESTL	78.75	42.54	107.30	44.56	107.30	%85	%77	%36	%36	32.00	41.00	20.00	13.00
YKBNK	33.80	11.85	39.46	18.47	39.46	%185	%83	%17	%17	44.00	42.00	27.00	26.00
ZOREN	5.53	3.20	7.57	4.16	6.94	%73	%33	%37	%25	26.00	24.00	19.00	17.00

YBB: Yılbaşından bugüne

Yatırım Merkezlerimiz

Genel Müdürlük

Nispetiye Cad. B-3 Blok Kat: 9 Akmerkez Etiler - İSTANBUL

0 212 355 46 46

Adana	Cemal Paşa Mah. Gazipaşa Bul. Cemal Uğurlu Apt. Kat: 1 D: 4	(0 322) 457 77 55
Akatlar İrtibat Bürosu	Akat Mahallesi Meydan Caddesi B Blok No: 16 D: 8 (Eski No D: 10) Beşiktaş	(0 212) 355 46 46
Ankara	Remzi Oğuz Arık Mah. Tunalı Hilmi Cad. Yaprak Apt. No: 94 Kat: 2 D: 9 Kavaklıdere Çankaya	(0 312) 435 18 36
Ankara - Çukurambar İrtibat Bürosu	Kızılırmak Mah.Ufuk Üniversitesi Cad. Next Level Loft Ofis No: 4/65 Kat: 24 Söğütözü Çankaya	(0 312) 909 87 70
Antalya	Şirinyalı Mah. İsmet Gökşen Cad. Özden Apt. No:82/6 Muratpaşa	(0 242) 248 45 20
Bakırköy	İstanbul Cad. Bakırköy İş Merkezi No: 6 Kat: 4 D: 14 Bakırköy	(0 212) 570 52 59
Bodrum İrtibat Bürosu	Konacık Mahallesi, Atatürk Bulvarı, Arbor-Abdullah Ünal Çabuk İş Merkezi No: 285/1-A6 Bodrum	(0 212) 355 46 46
Bursa	Konak Mah. Banş (120) Sokak , Ofis Artı Binası, Dış kapı No:3 Daire:33 Nilüfer-BURSA	(0 224) 225 64 10
Çankaya İrtibat Bürosu	Çankaya Mahallesi Cinnah Caddesi Cinnah Apartmanı No: 55 D: 7-8 Çankaya / ANKARA	(0 212) 355 46 46
Denizli	Urban İş Merkezi 2. Ticari Yol Daire 26 Kat: 6 Bayramyeri	(0 258) 265 87 85
Erenköy	Bağdat Cad. Çubukçu Apt. No: 333 Kat: 2 D: 4 Kadıköy	(0 216) 348 82 82
Gaziantep	İncilipinar Mah. Gazimuhtarpaşa Bul. Kepkepzade Park İş Merkezi B Blok No: 18 Kat: 1 D: 5	(0 342) 232 35 35
Girne	Ziya Rızıkı Cad. Şehit Necati Gürkaya Sok. Kat: 1 D: 1 Gime - KKTC	(0 392) 815 14 55-0533 889 15 51
İzmir	Kültür Mahallesi, Cumhuriyet Bulvarı No:137 Cumhuriyet Apt. K:5 D:12 Konak – İzmir	(0 232) 445 01 61
İzmir Karşıyaka Şube	Yalı Mahallesi Ahmet Kemal Baysak Bulvarı No:42 D:11	(0 232) 241 19 24
İzmir İrtibat Bürosu	Şehit Nevres Bulvarı Eczacıbaşı Apartmanı No: 7 Kat: 2 Daire: 5 Pasaport Alsancak - Konak	(0 232) 241 24 50
İzmit	Hürriyet Cad. Kaya İşhanı No: 39/5 İzmit	(0 262) 323 11 33
İzmit İrtibat Bürosu	Ömerağa Mah. Alemdar Cad. İ. Kolaylı Apt. No: 8 Kat: 2 İzmit	(0 262) 260 01 01
Karadeniz Ereğli	Bağlık Mahallesi Karanfil Sokak No:16/A Karadeniz Ereğli – Zonguldak	(0 372) 316 40 50
Kartal	Üsküdar Cad. Cevat Kayacan Apt. No: 26 Kat: 4 D: 8 Kartal	(0 216) 306 22 71-306 22 06
Kayseri	Hunat Mah. Nuh Mehmet Baldöktü Sok. Gürcüoğlu Plaza No: 5 K: 3 D: 11 Melikgazi	(0 352) 221 08 68-222 82 51
Marmaris İrtibat Bürosu	Kemeraltı Mah. Orgeneral Mustafa Muğlalı Cad. Güven Apt. No: 22 D: 2 Marmaris	(0 252) 321 08 00
Merkez Şube	Akat Mahallesi Meydan Caddesi B Blok No: 16 D: 7 (Eski No D: 9) Beşiktaş	(0 212) 355 46 46
Mersin	İnönü Mah. 1401 Sok. No:32 Pozcu Evo Kat:2 No:10-11 Yenişehir Mersin	(0 324) 238 11 89
Trabzon İrtibat Bürosu	Kemerakaya Mahallesi Halkevi Cad. Mandıralı İş Merkezi No: 4 Daire: 4 Ortahisar	(0 462) 432 24 50

Uyarı Notu

Bu raporda yer alan yatırım bilgi, yorum ve tavsiyeleri, yorum ve tavsiyede bulunanların kişisel görüşlerine dayanmakta olup finansal bilgi ve genel yatırım tavsiyesi kapsamında hazırlanmıştır ve hiçbir şekilde yatırım danışmanlığı kapsamında değildir. Yatırım danışmanlığı hizmeti; yetkili kuruluşlar tarafından kişilerin risk ve getiri tercihleri dikkate alınarak kişiye özel sunulmaktadır. Burada yer alan yorum ve tavsiyeler ise genel niteliktedir. Bu tavsiyeler, mali durumunuz ile risk ve getiri tercihlerinize uygun olmayabilir. Bu nedenle, sadece burada yer alan bilgilere dayanarak yatırım kararı verilmesi beklentilerinize uygun sonuçlar doğurmayabilir.

Yatırım Danışmanlığı hizmeti talep edilmesi halinde; yatırımcının Tacirler Yatırım Menkul Değerler A.Ş. ile Yatırım Danışmanlığı sözleşmesi imzalamış olması, Yerindelik Testi'ni tamamlamış ve risk grubunun belirlemiş olması zorunludur.

Bu raporda yer alan her türlü bilgi, yorum ve tavsiye uygunluk testi ile tespit edilecek risk grubunuz ve getiri beklentiniz ile uyumlu olmayabilir. Dolayısıyla, uygunluk testi neticesinde risk grubunuz tespit edilmeden sadece burada yer alan bilgilere dayanılarak yatırım kararı verilmesi amaç, bilgi ve tecrübenize uygun sonuçlar doğurmayabilir.

Bu rapor herhangi bir sürede belirli bir getirinin sağlanacağına dair bir taahhüt içermemekte olup, zaman içerisinde piyasa koşullarında meydana gelen değişiklikler nedeniyle yorum ve tavsiyelerde değişiklikler söz konusu olabilir. Bu raporda bahsedilen yatırım araçlarının fiyatları ve değerleri yatırımcıların menfaatlerine aykırı olarak hareket edebilir ve netice itibarıyla yatırımcılar anaparalarını kaybetme riski ile karşı karşıya kalabilirler. Bu raporda yer alan geçmiş performans verileri gelecekte elde edilecek sonuçların bir garantisi olarak kabul edilemez.

Bu raporda yer alan tüm bilgiler ve görüşler yatırımcıları bilgilendirmek amacıyla, Tacirler Yatırım Menkul Değerler A.Ş. tarafından güncel ve güvenilir kaynaklardan temin edilmiş olmakla beraber, Tacirler Yatırım Menkul Değerler A.Ş. söz konusu bilgilerin doğru ve tam olduğunu taahhüt etmemektedir. Raporlardaki yorumlardan, bilgilerin tam veya doğru olmaması ve/veya güncellenme nedeniyle doğabilecek maddi ve manevi zararlardan Tacirler Yatırım Menkul Değerler A.Ş. ve çalışanları sorumlu tutulamaz.

Bu rapor, sadece gönderildiği kişilerin kullanımı içindir. Bu raporun tümü veya bir kısmı Tacirler Yatırım Menkul Değerler A.Ş.'nin yazılı izni olmadan çoğaltılamaz, yayınlanamaz veya üçüncü kişilere gösterilemez, ticari amaçla kullanılamaz. Aksi halde, Tacirler Yatırım Menkul Değerler A.Ş. uğramış olduğu bütün zarar ve ziyanı talep etme hakkını saklı tutar.