

Bugün Piyasalara Dair Bilinmesi Gereken 3 Şey...

- Katar Yatırım Otoritesi, 1 milyar USD'lik risk sermayesi fonu başlatma kararı aldı.
- Bitcoin, 2021 yılından beri ilk defa 57.000 USD seviyesine ulaştı.
- Japonya'nın Ocak ayı çekirdek tüketici fiyatlarında yıllık bazda düşüş gözlemlendi.

Ekonomik Takvim

- TSİ. 10.00 | AB | **Almanya GFK Tüketici Güven Endeksi (Mart)** | Beklenti: -29,0 / Önceki: -29,7
- TSİ. 16.30 | ABD | **Çekirdek Dayanıklı Mal Siparişleri (Aylık) (Ocak)** | Beklenti: -0,2% / Önceki: 0,6%
- TSİ. 18.00 | ABD | **Conference Board (CB) Tüketici Güveni (Şubat)** | Beklenti: 114,8 / Önceki: 114,8

Türkiye 5 Yıllık Kredi Risk Primi

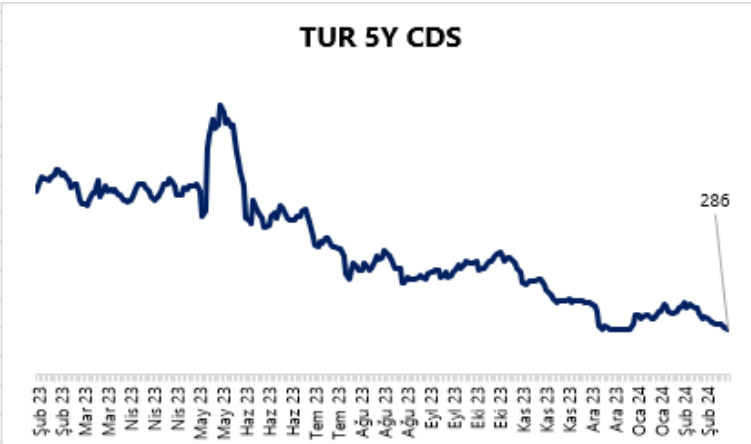

Model Portföy

Model Portföy Hisseleri	Son Kapanış Fiyatı (TL)	12A Hedef Fiyat	Getiri Potansiyeli (%)
DESA	24,44	İnceleniyor	İnceleniyor
MGROS	476,5	623,00	31%
THYAO	285,5	428,00	50%
TUPRS	160,6	218,50	36%
LIDFA	8,14	15,57	91%
CCOLA	644,5	672,00	4%

GÜNLÜK TEKNİK ANALİZ BAZLI HİSSE ÖNERİLERİ

Hisse	Beklenen Yön	İşlem seviyesi	Hedef	Stop-loss	Önceki gün en düşük - en yüksek
ASELS	Yükseliş	66,50	68,80	65,50	63,45 - 67,25
ECILC	Yükseliş	51,75	53,55	50,95	51,75 - 53,70
ENJSA	Yükseliş	63,00	65,20	62,05	61,70 - 64,45
MGROS	Yükseliş	476,50	493,20	469,30	471,50 - 482,50

PIYASALAR

Yurtiçi	Kapanış	1 gün	1 hafta
Bist 100	9.334,13	-0,43	1,50
Bist 30	9.881,56	-0,79	1,06
Bist 50	8.166,74	-0,65	1,36
Bist Tüm	11.004,22	-0,06	2,18
Bist Mali	9.896,70	-0,75	1,58
Bist Banka	10.230,71	-2,23	0,50
Bist Holding Ve Yatırım	8.685,14	0,03	1,76
Bist Gayrimenkul Y.O.	3.211,59	-0,60	4,17
Bist Sigorta	39.925,12	-0,17	-2,25
Bist Ulaştırma	31.062,74	-0,21	2,64
Bist Sınai	14.467,16	-0,04	0,38
Bist Hizmetler	8.760,39	-0,29	2,36

Majör Yurtdışı Endeksler

Nasdaq Composite Index	15.976	-0,13	1,27
S&P 500 Index	5.070	-0,38	1,28
Dax Performance Index	17.423	0,02	1,94
Euro Stoxx 50 Pr Index	4.864	-0,17	2,13
Cac 40 Index	7.930	-0,46	2,08

Günlük Performans

XU100

Piyasa Değeri (milyar dolar)

257

İşlem Hacmi (milyar dolar)

4,29

Hazine Tahvilleri	Son	Günlük Değişim (%)	YBB Değişim (%)
TRTB010Y	25,26	0,56	8,11
GERBOND10Y	2,44	3,08	21,6
USTBOND10Y	4,28	-0,19	10,15
ITLBOND10Y	3,89	-0,69	3,84
FRFBOND10Y	2,84	-0,49	11,74
UKBOND10Y	4,01	0,63	13,37

Döviz & Emtia	Son	Günlük Değişim (%)	YBB Değişim (%)
USDTRY	31,27	0,53	6,1
EURTRY	33,98	0,55	3,78
GBPTRY	39,71	0,52	5,58
BRENT (\$)	81,66	-0,06	6,24
XAUUSD (\$)	2033,28	0,04	-1,44
XAGUSD (\$)	22,53	0,01	-5,29
COPPER (\$)	3,83	0,4	-1,04
XPTUSD (\$)	885,34	0,51	-10,76
ALUMINIUM (\$)	0,99	1,12	0

Şirket ve Sektör Haberleri

AKCNS – Akçansa, 4Ç23 finansal sonuçlarını 496 milyon TL net zarar ile açıklamıştır. Piyasa beklentisi, 967 milyon TL net kar etmesi yönündeydi. Şirket, bir önceki çeyrek 1,31 milyar TL, bir önceki yılın aynı çeyreğinde ise 776 milyon TL net kar ile açıklamıştır.

ASTOR – Astor Enerji, 4Ç23 finansal sonuçlarını 1,43 milyar TL net kar ile açıklamıştır. Açıklanan net kar, çeyreklik bazda %31, yıllık bazda ise %213 oranında artış göstermiştir.

BANVT – Banvit, 4Ç23 finansal sonuçlarını 715 milyon TL net kar ile açıklamıştır. Şirket, bir önceki çeyrek 357 milyon TL net kar ile açıklarken, bir önceki yılın aynı çeyreğinde ise 801 milyon TL net zarar ile açıklamıştır.

OTKAR – Otokar, 4Ç23 finansal sonuçlarını piyasa beklentisinin %55 üzerinde 1,46 milyar TL net kar ile açıklamıştır. Açıklanan net kar, çeyreklik bazda %97, yıllık bazda ise %3 artmıştır.

SKYMD – Şeker Yatırım, 4Ç23 finansal sonuçlarını 4 milyon TL net zarar ile açıklamıştır. Şirket, bir önceki çeyrek 43 milyon TL net kar, bir önceki yılın aynı çeyreğinde ise 31 milyon TL net zarar ile açıklamıştır.

AKSEN – Aksa Enerji, Özbekistan'ın Talimercan şehrinde 430 MW kurulu gücünde kurulacak olan yeni santralin ekipmanının tedarikinin mevcut santralden sağlanması adına 147 MW kurulu gücündeki Şanlıurfa Doğalgaz Kombine Çevrim Santrali'nin üretim lisansını sonlandırmıştır.

ARDYZ – ARD Yazılım, EARS projesinin 4 ülkeden 10 firmanın konsorsiyum iş birliğiyle yürütüleceğini ve projeye ilişkin şirketin kendi iş yükümlülüğüne kapsamında Tübitak ile 2,39 milyon TL değerinde destek sözleşmesi imzalamıştır.

OBASE – Obase Bilgisayar, bir hava yolu şirketi ile 5 yıl süreli kurumsal raporlama lisans ve bakım sözleşmesi imzalamıştır. Sözleşme kapsamında elde edilmesi planlanan hasılat, 12 aylık gelirlerinin %10'una tekabül etmektedir.

SEKFK – Şeker Finansal Kiralama, pay başına brüt 0,30 TL temettü dağıtma kararı almıştır. Temettü verimi %1,61 düzeyindedir.

SNICA – Sanica Isı, 31,5 milyon TL tutarında sözleşme imzalamıştır. Bu tutar, 12 aylık gelirlerinin %2'sine tekabül etmektedir.

TGSAS – TGS Dış Ticaret, geri almış olduğu 100 bin adet payın ortalama 44,34 TL fiyattan satışını gerçekleştirmiştir. İşlem sonucunda geri alınan payların sermayeye oranı %0 düzeyine gerilemiştir.

Yükselenler	Kapanış	1 gün	1 hafta
Kaleseramık Canakkale Kalei	82,50	10,00	15,63
Mia Teknoloji	77,10	9,99	23,16
Kocaer Çelik	59,15	9,94	30,75
Bera Holding	17,25	7,48	26,10
Aselsan	66,50	5,06	13,68

Düşenler	Kapanış	1 gün	1 hafta
İş G.M.Y.O.	18,26	-4,60	-1,03
Oyak Çimento Fabrikaları	70,20	-4,55	6,85
Zorlu Enerji	5,68	-4,05	-6,58
T. Vakıflar Bankası	14,82	-3,77	3,78
Halk Bankası	14,97	-3,48	5,72

BIST 100 Para Girişi	Para Girişi (mnTL)	P. Değerine Oranı (%)
THYAO	468,37	0,47%
MIATK	177,24	0,23%
ASELS	123,10	0,12%
KCAER	90,00	0,08%
SAHOL	76,81	0,08%

BIST 100 Para Çıkışı	Para Çıkışı (mnTL)	P. Değerine Oranı (%)
YKBNK	-147,29	0,25%
VAKBN	-128,28	0,21%
TUPRS	-127,54	0,20%
EKGYO	-112,30	0,14%
TOASO	-91,80	0,12%

Hareketli Ortalama Analizi		
8 Günlük Ort. Üstünde		
Ort. Üstünde Hisse Sayısı	298	oran:
BISTTUM	515	58%
21 Günlük Ort. Üstünde		
Ort. Üstünde Hisse Sayısı	0	oran:
BISTTUM	425	83%
50 Günlük Ort. Üstünde		
Ort. Üstünde Hisse Sayısı	0	oran:
BISTTUM	0	96%
100 Günlük Ort. Üstünde		
Ort. Üstünde Hisse Sayısı	515	oran:
BISTTUM	0	89%
200 Günlük Ort. Üstünde		
Ort. Üstünde Hisse Sayısı	515	oran:
BISTTUM	0	88%

İletişim:

Yurtiçi Satış Operasyon

destek@tacirler.com.tr

+90 212 355 4646

BIST 100 Teknik Analiz



Vade	Üssel H.O.	H.O. Kesişim	Trend Yönü	Trendin Gücü	En son	5 gün önce	20 gün önce
Kısa	5 günlük	5-22	Yukarı	Kuwaitlenen yükseliş	9.321	9.253	8.702
Orta	22 günlük	22-50	Yukarı	Kuwaitlenen yükseliş	8.962	8.839	8.274
Uzun	50 günlük	50-200	Yukarı	Kuwaitlenen yükseliş	8.540	8.436	8.043

BIST-100	Destek 3	Destek 2	Destek 1	Kapanış	Pivot	Direnç 1	Direnç 2	Direnç 3
	9.054	9.147	9.241	9.334	9.368	9.427	9.521	9.614

Borsa İstanbul'da, BIST 100 endeksi dün %0,43'lük bir değer kaybıyla 9.334,13 puandan kapandı ve gün boyunca 137,2 milyar lira işlem hacmi gerçekleşti. Gün içerisinde 9.450,48 puana ulaşarak rekor bir seviyeye erişen endeks, kar satışlarının etkisiyle 9.330 puan üzerinde bir denge buldu. Sektörel endekslerden mali endeks %0,75, hizmetler endeksi %0,29, sanayi endeksi %0,04 değer kaybederken, teknoloji sektör endeksi %4,89 değer kazancı ile öne çıktı. Bugün BIST 100 endeksinde yukarı yönlü hareketlerde ilk olarak 9.430 direnç puan seviyesini ve ardından 9.520 direnç puan seviyesini takip edeceğiz. Olası aşağı yönlü hareketlerde ise 9.240 puan seviyesi ilk destek noktamızı oluştururken, ana destek noktamız 9.150 puan seviyesi olacaktır.

*Günlük Teknik Analiz Bazlı Hisse Önerilerimizi sf. 1'de bulabilirsiniz.

*BİST-100 endeksinde dahil hisse senetleri için tahmini işlem aralıkları ve Dip Zirve Analizi (BİST-50 endeksinde dahil hisse senetleri için) tablolarını sf. 8'den itibaren bulabilirsiniz.

VIOP30 Teknik Analiz

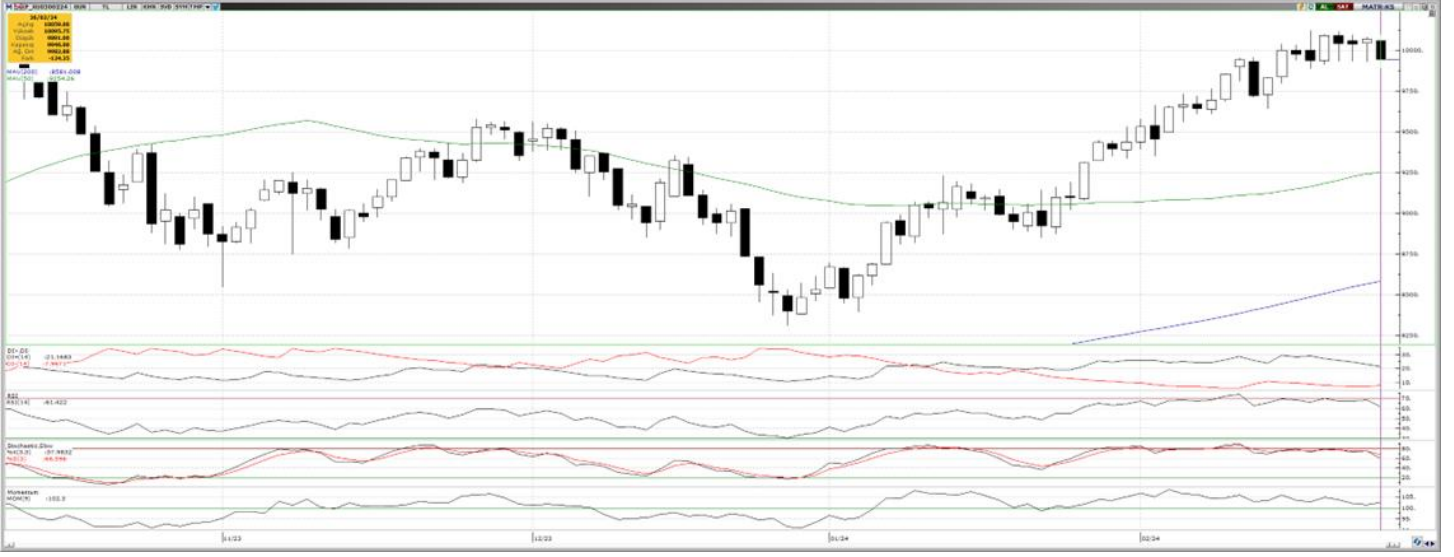

Şubat ayı VIOP 30 endeks kontratı, geçtiğimiz işlem gününde 9.946 puan seviyesinden günlük kapanış gerçekleştirdi. Bugün yukarı yönlü hareketlerde ilk olarak 10.075 ve ardından 10.205 puan seviyelerini takip edeceğiz. Aşağı yönlü olası hareketlerde ise 9.817 puan seviyesi ilk destek noktamızı oluştururken, ana desteğimiz 9.687 puan seviyesi.

VIOP30	Destek 3	Destek 2	Destek 1	Kapanış	Direnç 1	Direnç 2	Direnç 3
	9.558	9.687	9.817	9.946	10.075	10.205	10.334

Günlük İşlemler



Kümülatif İşlemler



Kaynak: Foreks FXPLUS/ Tacirler Yatırım

FX Teknik Analiz

USD/TRY

Haftanın son işlem gününde GoÜ para birimleri genelinde satıcılı bir seyir etkili olurken, TL'nin dolar karşısında %0,3 oranında değer kaybettiği izlendi. Kademeli yükseliş hareketine devam eden USDTRY paritesi ise günü 30,91 seviyesi üzerinden tamamladı. Teknik göstergeler kurda kısa vadeye ilişkin olarak 30 – 33 bandını ön plana çıkarmaya devam ediyor.



EUR/USD

Geçtiğimiz hafta 100 GHO ve kısa vadeli düşüş kanalını yukarı yönlü kıran paritede, teknik göstergelerin ürettikleri sinyaller çerçevesinde kısa vadede 1,08 üzerinde tutunma ve yükseliş çabasının sürmesini bekleriz. Yukarıda 1,09 yakınından geçen 50 günlük ortalama önemli bir direnç konumunda yer alıyor. Kısa vadede 50 ve 100 GHO arasında bir seyir ön plana çıkabilir.



XAU/USD

Ons altında kısa vadeli görünüm açısından 2030\$ direncini izlemeye devam ediyoruz. Teknik göstergeler, 2030\$ üzerinde bir kapanış oluşması durumunda kanal direncine denk gelen 2038\$ – 2040\$ bandının hedef olabileceğini işaret ediyor. Aşağı yönlü hareketlerde ise 2020\$ ve 2010\$ destekleri izlenecek. Faiz indirim sürecine yaklaştıkça değerli metallerin güç kazanmasını bekliyoruz.



XAG/USD

Teknik göstergelerin ürettikleri sinyaller doğrultusunda gümüşün kısa vadede 22\$ desteği üzerinde tutunabileceği ve 22\$ – 23,50\$ bandında bir seyir izleyebileceğine ilişkin görüşümüzü korumaktayız. Bugün itibarıyla 23,17\$ seviyesinden geçen 100 GHO ve 23,30\$ seviyesinden geçen 200 GHO önemli bir direnç bölgesi oluşturuyor. Yükselişlerin istikrar kazanabilmesi için bu direnç bölgesinin yukarı yönlü kırılması önem arz ediyor.



Pay Alım Satım Tablosu

Alıcı	Satıcı	Şirket	Türü	# lot	İşlem Fiyatı (TL)	İşlem sonrası sermaye içindeki payı
EMNİYET TİCARET VE SANAYİ A.Ş.		AKSA	Piyasa	172.000	108,20 - 109,30	23.43%
NUSRET ALTINBAŞ		IEYHO	Piyasa	385.172	6,33 - 6,38	10.01%
	TGSAS	TGSAS	Piyasa	100.000	44,34	0.00%
DOHOL		DOHOL	Geri Alım	885.000	13,96	1.40%
GEDİK		GEDİK	Geri Alım	38.680	14,98	0.09%
MPARK		MPARK	Geri Alım	27.500	178,57	9.23%
AHGAZ		AHGAZ	Geri Alım	300.000	13,07	0.37%
ENERY		ENERY	Geri Alım	30.000	152,50	0.57%
MAGEN		MAGEN	Geri Alım	1.692.606	14,17	8.62%
ESEN		ESEN	Geri Alım	142.242	20,37	0.90%
	PAKİZE OYA NARİN	MARTI	Piyasa	1.750.000	5,78 - 5,82	18.73%

Kaynak: KAP, Tacirler Yatırım

BİST-100 endeksine dahil hisse senetleri için tahmini işlem aralıkları

	Son Fiyat	Destek 3	Destek 2	Destek 1	Pivot	Direnç 1	Direnç 2	Direnç 3
AEFES	153,80	149,80	151,40	152,60	154,20	155,40	157,00	158,20
AGHOL	268,25	248,00	253,25	260,75	266,00	273,50	278,75	286,25
AHGAZ	13,04	12,77	12,89	12,97	13,09	13,17	13,29	13,37
AKBNK	41,66	39,61	40,57	41,11	42,07	42,61	43,57	44,11
AKCNS	171,10	161,87	165,43	168,27	171,83	174,67	178,23	181,07
AKFYE	27,14	25,55	26,29	26,71	27,45	27,87	28,61	29,03
AKSA	112,80	101,20	104,20	108,50	111,50	115,80	118,80	123,10
AKSEN	37,94	36,17	37,05	37,49	38,37	38,81	39,69	40,13
ALARK	133,50	125,40	129,10	131,30	135,00	137,20	140,90	143,10
ALBRK	4,55	4,40	4,47	4,51	4,58	4,62	4,69	4,73
ALFAS	111,30	105,37	107,83	109,57	112,03	113,77	116,23	117,97
ARCLK	159,50	154,90	156,90	158,20	160,20	161,50	163,50	164,80
ASELS	66,50	60,42	61,93	64,22	65,73	68,02	69,53	71,82
ASGYO	16,60	15,79	16,18	16,39	16,78	16,99	17,38	17,59
ASTOR	131,00	119,40	123,20	127,10	130,90	134,80	138,60	142,50
BERA	17,25	15,11	15,64	16,45	16,98	17,79	18,32	19,13
BIENY	48,62	46,48	47,52	48,07	49,11	49,66	50,70	51,25
BIMAS	395,00	378,17	384,33	389,67	395,83	401,17	407,33	412,67
BIOEN	20,90	20,11	20,47	20,69	21,05	21,27	21,63	21,85
BOBET	39,66	36,27	37,09	38,37	39,19	40,47	41,29	42,57
BRSAN	703,00	670,83	682,67	692,83	704,67	714,83	726,67	736,83
BRYAT	3755,00	3.363,33	3.471,67	3.613,33	3.721,67	3.863,33	3.971,67	4.113,33
BUCIM	8,51	8,20	8,36	8,43	8,59	8,66	8,82	8,89
CANTE	18,73	17,88	18,30	18,52	18,94	19,16	19,58	19,80
COLLA	644,50	623,67	633,83	639,17	649,33	654,67	664,83	670,17
CIMSA	37,30	35,73	36,41	36,85	37,53	37,97	38,65	39,09
CWENE	325,00	307,00	316,00	320,50	329,50	334,00	343,00	347,50
DOAS	271,25	261,83	266,42	268,83	273,42	275,83	280,42	282,83
DOHOL	14,02	13,36	13,58	13,80	14,02	14,24	14,46	14,68
ECILC	51,75	49,15	50,45	51,10	52,40	53,05	54,35	55,00
ECZYT	270,00	257,00	263,50	266,75	273,25	276,50	283,00	286,25
EGEEN	14975,00	14.273,33	14.561,67	14.768,33	15.056,67	15.263,33	15.551,67	15.758,33
EKGYO	11,63	10,91	11,06	11,35	11,50	11,79	11,94	12,23
ENERY	152,00	148,10	150,00	151,00	152,90	153,90	155,80	156,80
ENJSA	63,00	58,90	60,30	61,65	63,05	64,40	65,80	67,15
ENKAI	40,06	37,85	38,85	39,45	40,45	41,05	42,05	42,65
EREGL	45,58	44,19	44,89	45,23	45,93	46,27	46,97	47,31
EUPWR	185,20	175,70	180,40	182,80	187,50	189,90	194,60	197,00
EUREN	17,00	16,37	16,69	16,84	17,16	17,31	17,63	17,78
FROTO	1027,00	981,67	994,33	1.010,67	1.023,33	1.039,67	1.052,33	1.068,67
GARAN	65,00	61,90	63,10	64,05	65,25	66,20	67,40	68,35
GESAN	83,60	80,30	81,80	82,70	84,20	85,10	86,60	87,50
GUBRF	193,70	176,50	182,90	188,30	194,70	200,10	206,50	211,90
GWIND	29,00	27,00	28,00	28,50	29,50	30,00	31,00	31,50
HALKB	14,97	13,92	14,42	14,70	15,20	15,48	15,98	16,26
HEKTS	19,80	19,08	19,44	19,62	19,98	20,16	20,52	20,70
IPEKE	41,54	39,63	40,29	40,91	41,57	42,19	42,85	43,47
ISCTR	28,66	27,17	27,61	28,13	28,57	29,09	29,53	30,05
ISDMR	39,92	38,39	39,03	39,47	40,11	40,55	41,19	41,63
ISGYO	18,26	17,49	17,86	18,06	18,43	18,63	19,00	19,20

BİST-100 endeksine dahil hisse senetleri için tahmini işlem aralıkları

	Son Fiyat	Destek 3	Destek 2	Destek 1	Pivot	Direnç 1	Direnç 2	Direnç 3
ISMEN	38,56	35,66	36,44	37,50	38,28	39,34	40,12	41,18
IZENR	33,86	32,03	32,87	33,37	34,21	34,71	35,55	36,05
IZMDC	6,66	6,42	6,54	6,60	6,72	6,78	6,90	6,96
KARSN	10,22	9,71	9,93	10,07	10,29	10,43	10,65	10,79
KAYSE	36,82	34,23	35,19	36,01	36,97	37,79	38,75	39,57
KCAER	59,15	50,73	52,42	55,78	57,47	60,83	62,52	65,88
KCHOL	174,90	169,90	171,70	173,30	175,10	176,70	178,50	180,10
KLSE	82,50	74,25	75,90	79,20	80,85	84,15	85,80	89,10
KMPUR	70,35	65,27	67,18	68,77	70,68	72,27	74,18	75,77
KONTR	291,00	270,92	280,83	285,92	295,83	300,92	310,83	315,92
KONYA	9000,00	8.606,67	8.738,33	8.869,17	9.000,83	9.131,67	9.263,33	9.394,17
KORDS	95,40	91,13	92,87	94,13	95,87	97,13	98,87	100,13
KOZAA	51,30	48,70	49,90	50,60	51,80	52,50	53,70	54,40
KOZAL	22,80	21,52	22,16	22,48	23,12	23,44	24,08	24,40
KRDMD	27,96	26,65	27,25	27,61	28,21	28,57	29,17	29,53
MAVI	143,20	133,70	136,40	139,80	142,50	145,90	148,60	152,00
MGROS	476,50	460,17	465,83	471,17	476,83	482,17	487,83	493,17
MIATK	77,10	67,93	69,77	73,43	75,27	78,93	80,77	84,43
ODAS	10,40	9,97	10,15	10,27	10,45	10,57	10,75	10,87
OTKAR	536,00	517,33	523,67	529,83	536,17	542,33	548,67	554,83
OYAKC	70,20	65,60	67,90	69,05	71,35	72,50	74,80	75,95
PENTA	21,94	20,99	21,39	21,67	22,07	22,35	22,75	23,03
PETKM	25,26	24,43	24,79	25,03	25,39	25,63	25,99	26,23
PGSUS	855,00	830,17	840,33	847,67	857,83	865,17	875,33	882,67
QUAGR	4,36	4,06	4,21	4,28	4,43	4,50	4,65	4,72
SAHOL	81,90	79,12	79,83	80,87	81,58	82,62	83,33	84,37
SASA	39,76	38,43	39,03	39,39	39,99	40,35	40,95	41,31
SDTTR	417,00	368,67	386,83	401,92	420,08	435,17	453,33	468,42
SISE	51,55	49,95	50,75	51,15	51,95	52,35	53,15	53,55
SKBNK	4,85	4,65	4,74	4,80	4,89	4,95	5,04	5,10
SMRTG	70,10	66,32	68,13	69,12	70,93	71,92	73,73	74,72
SOKM	69,55	67,88	68,72	69,13	69,97	70,38	71,22	71,63
TATEN	42,00	38,80	40,40	41,20	42,80	43,60	45,20	46,00
TAVHL	166,50	155,80	159,10	162,80	166,10	169,80	173,10	176,80
TCELL	67,50	64,48	65,77	66,63	67,92	68,78	70,07	70,93
THYAO	285,50	277,58	281,17	283,33	286,92	289,08	292,67	294,83
TKFEN	47,80	45,68	46,24	47,02	47,58	48,36	48,92	49,70
TOASO	270,75	254,17	261,58	266,17	273,58	278,17	285,58	290,17
TSKB	8,04	7,68	7,81	7,93	8,06	8,18	8,31	8,43
TTKOM	33,46	30,54	31,58	32,52	33,56	34,50	35,54	36,48
TTRAK	855,00	809,00	832,00	843,50	866,50	878,00	901,00	912,50
TUKAS	8,75	8,33	8,52	8,64	8,83	8,95	9,14	9,26
TUPRS	160,60	154,30	157,40	159,00	162,10	163,70	166,80	168,40
ULKER	109,40	99,03	102,07	105,73	108,77	112,43	115,47	119,13
VAKBN	14,82	13,74	14,24	14,53	15,03	15,32	15,82	16,11
VESTL	90,10	84,77	87,03	88,57	90,83	92,37	94,63	96,17
YEOTK	266,00	244,33	254,67	260,33	270,67	276,33	286,67	292,33
YKBNK	23,44	22,33	22,87	23,15	23,69	23,97	24,51	24,79
YLGD	16,00	15,32	15,59	15,79	16,06	16,26	16,53	16,73
ZOREN	5,68	5,29	5,49	5,58	5,78	5,87	6,07	6,16

Dip Zirve Analizi (BİST-50 endeksine dahil hisse senetleri için)

Hisse Senedi	Son Fiyat (TL)	52 hafta		Yılbaşından beri		Dipten uzaklık		Zirveye yakınlık		Dipten uzaklık sıralaması		Zirveye yakınlık sıralaması	
		En düşük	En Yüksek	En düşük	En Yüksek	52 hafta	YBB	52 hafta	YBB	52 hafta	YBB	52 hafta	YBB
AKBNK	41,66	13,95	44,50	13,02	44,50	%199	%220	%7	%7	38,00	37,00	33,00	33,00
ALARK	133,50	50,64	140,60	50,64	140,60	%164	%164	%5	%5	31,00	30,00	36,00	36,00
ALFAS	111,30	23,51	170,00	21,10	170,00	%373	%428	%53	%53	49,00	48,00	6,00	6,00
ARCLK	159,50	82,72	176,70	82,72	176,70	%93	%93	%11	%11	14,00	12,00	27,00	27,00
ASELS	66,50	19,35	67,25	19,35	67,25	%244	%244	%1	%1	43,00	41,00	50,00	50,00
ASTOR	131,00	35,18	151,40	13,60	151,40	%272	%863	%16	%16	46,00	49,00	23,00	24,00
BIMAS	395,00	127,07	405,00	112,20	405,00	%211	%252	%3	%3	40,00	42,00	43,00	43,00
BRSAN	703,00	80,00	1044,70	58,25	1044,70	%779	%1107	%49	%49	50,00	50,00	8,00	8,00
CANTE	18,73	15,83	33,32	15,83	57,40	%18	%18	%78	%206	3,00	3,00	3,00	1,00
CIMSA	37,30	10,79	51,17	10,53	51,17	%246	%254	%37	%37	44,00	43,00	14,00	14,00
CWENE	325,00	103,10	421,90	103,10	421,90	%215	%215	%30	%30	41,00	36,00	15,00	15,00
DOAS	271,25	102,22	318,83	102,22	318,83	%165	%165	%18	%18	32,00	31,00	20,00	20,00
DOHOL	14,02	7,52	15,28	7,51	15,28	%87	%87	%9	%9	12,00	11,00	30,00	30,00
EKGYO	11,63	5,23	12,03	5,23	12,03	%122	%122	%3	%3	21,00	20,00	40,00	40,00
ENJSA	63,00	25,20	64,45	25,20	64,45	%150	%150	%2	%2	27,00	26,00	44,00	44,00
ENKAI	40,06	22,60	41,44	22,60	41,44	%77	%77	%3	%3	10,00	10,00	39,00	39,00
EREGL	45,58	27,72	51,00	27,72	53,55	%64	%64	%12	%17	8,00	7,00	25,00	21,00
EUPWR	185,20	44,66	258,00	44,66	258,00	%315	%315	%39	%39	48,00	46,00	12,00	12,00
FROTO	1.027,00	487,88	1047,00	419,64	1047,00	%111	%145	%2	%2	16,00	24,00	46,00	46,00
GARAN	65,00	20,40	69,60	19,12	69,60	%219	%240	%7	%7	42,00	40,00	32,00	32,00
GESAN	83,60	44,62	116,50	43,03	116,50	%87	%94	%39	%39	13,00	13,00	11,00	11,00
GUBRF	193,70	134,80	405,00	134,80	405,00	%44	%44	%109	%109	4,00	4,00	1,00	2,00
HALKB	14,97	9,90	17,69	8,84	17,69	%51	%69	%18	%18	7,00	9,00	18,00	18,00
HEKTS	19,80	16,78	36,86	16,78	41,10	%18	%18	%86	%108	2,00	2,00	2,00	3,00
ISCTR	28,66	9,90	29,04	8,67	29,04	%189	%231	%1	%1	37,00	39,00	48,00	48,00
KCHOL	174,90	70,65	177,30	66,65	177,30	%148	%162	%1	%1	26,00	29,00	47,00	47,00
KLSE	82,50	27,50	140,10	27,50	140,10	%200	%200	%70	%70	39,00	35,00	5,00	5,00
KONTR	291,00	103,81	351,00	103,81	351,00	%180	%180	%21	%21	35,00	34,00	17,00	17,00
KOZAA	51,30	30,38	75,65	30,38	75,65	%69	%69	%47	%47	9,00	8,00	9,00	9,00
KOZAL	22,80	15,66	33,92	15,66	33,92	%46	%46	%49	%49	5,00	5,00	7,00	7,00
KRDMD	27,96	12,99	33,00	12,99	33,00	%115	%115	%18	%18	19,00	18,00	19,00	19,00
MGROS	476,50	134,06	482,50	115,25	482,50	%255	%313	%1	%1	45,00	45,00	49,00	49,00
ODAS	10,40	4,75	14,47	4,75	14,47	%119	%119	%39	%39	20,00	19,00	13,00	13,00
OYAKC	70,20	27,00	88,90	17,80	88,90	%160	%294	%27	%27	29,00	44,00	16,00	16,00
PETKM	25,26	11,76	26,00	11,76	26,00	%115	%115	%3	%3	18,00	17,00	42,00	42,00
PGSUS	855,00	403,00	979,50	403,00	979,50	%112	%112	%15	%15	17,00	16,00	24,00	25,00
SAHOL	81,90	34,12	83,50	34,12	83,50	%140	%140	%2	%2	23,00	22,00	45,00	45,00
SASA	39,76	33,76	70,00	33,76	70,00	%18	%18	%76	%76	1,00	1,00	4,00	4,00
SISE	51,55	34,71	57,45	34,71	57,45	%49	%49	%11	%11	6,00	6,00	26,00	26,00
SMRTG	70,10	25,71	99,20	25,71	99,20	%173	%173	%42	%42	34,00	33,00	10,00	10,00
TAVHL	166,50	63,70	178,30	63,70	178,30	%161	%161	%7	%7	30,00	28,00	31,00	31,00
TCELL	67,50	29,63	71,50	29,63	71,50	%128	%128	%6	%6	22,00	21,00	34,00	34,00
THYAO	285,50	115,90	294,75	115,90	294,75	%146	%146	%3	%3	25,00	25,00	41,00	41,00
TKFEN	47,80	24,44	55,40	24,44	55,40	%96	%96	%16	%16	15,00	14,00	22,00	23,00
TOASO	270,75	151,66	316,60	133,28	316,60	%79	%103	%17	%17	11,00	15,00	21,00	22,00
TTKOM	33,46	13,10	35,12	13,10	35,12	%155	%155	%5	%5	28,00	27,00	37,00	37,00
TUPRS	160,60	60,30	176,50	59,52	176,50	%166	%170	%10	%10	33,00	32,00	28,00	28,00
ULKER	109,40	26,84	113,60	26,28	113,60	%308	%316	%4	%4	47,00	47,00	38,00	38,00
VESTL	90,10	37,26	98,70	37,26	98,70	%142	%142	%10	%10	24,00	23,00	29,00	29,00
YKBNK	23,44	8,31	24,76	7,19	24,76	%182	%226	%6	%6	36,00	38,00	35,00	35,00

YBB: Yılbaşından bugüne

Yatırım Merkezlerimiz

Genel Müdürlük

Nispetiye Cad. B-3 Blok Kat: 9 Akmerkez Etiler - İSTANBUL
0 212 355 46 46

Adana	Cemal Paşa Mah. Gazipaşa Bul. Cemal Uğurlu Apt. Kat: 1 D: 4	(0 322) 457 77 55
Akatlar İrtibat Bürosu	Akat Mahallesi Meydan Caddesi B Blok No: 16 D: 8 (Eski No D: 10) Beşiktaş	(0 212) 355 46 46
Ankara	Remzi Oğuz Arık Mah. Tunalı Hilmi Cad. Yaprak Apt. No: 94 Kat: 2 D: 9 Kavaklıdere Çankaya	(0 312) 435 18 36
Ankara - Çukurambar İrtibat Bürosu	Kızılırmak Mah.Ufuk Üniversitesi Cad. Next Level Loft Ofis No: 4/65 Kat: 24 Söğütözü Çankaya	(0 312) 909 87 70
Antalya	Şirinyalı Mah. İsmet Gökşen Cad. Özden Apt. No:82/6 Muratpaşa	(0 242) 248 45 20
Bakırköy	İstanbul Cad. Bakırköy İş Merkezi No: 6 Kat: 4 D: 14 Bakırköy	(0 212) 570 52 59
Bodrum İrtibat Bürosu	Konacık Mahallesi, Atatürk Bulvarı, Arbor-Abdullah Ünal Çabuk İş Merkezi No: 285/1-A6 Bodrum	(0212) 355 46 46
Bursa	Konak Mah. Barış (120) Sokak , Ofis Artı Binası, Dış kapı No:3 Daire:33 Nilüfer-BURSA	(0 224) 225 64 10
Çankaya İrtibat Bürosu	Çankaya Mahallesi Cinnah Caddesi Cinnah Apartmanı No: 55 D: 7-8 Çankaya / ANKARA	(0212) 355 46 46
Denizli	Urban İş Merkezi 2. Ticari Yol Daire 26 Kat: 6 Bayramyeri	(0 258) 265 87 85
Erenköy	Bağdat Cad. Çubukçu Apt. No: 333 Kat: 2 D: 4 Kadıköy	(0 216) 348 82 82
Gaziantep	İncilipinar Mah. Gazimuhtarpaşa Bul. Kepkepzade Park İş Merkezi B Blok No: 18 Kat: 1 D: 5	(0 342) 232 35 35
Girne	Ziya Rızıkı Cad. Şehit Necati Gürkaya Sok. Kat: 1 D: 1 Girne - KKTC	(0 392) 815 14 54-55-56
İzmir	Şair Eşref Bul. Ragıp Şanlı İş Merkezi No: 6 Kat: 3 D: 306 Çankaya	(0 232) 445 01 61
İzmir Karşıyaka Şube	Yalı Mahallesi Ahmet Kemal Baysak Bulvarı No:42 D:11	(0 232) 241 19 24
İzmir İrtibat Bürosu	Şehit Nevres Bulvarı Eczacıbaşı Apartmanı No: 7 Kat: 2 Daire: 5 Pasaport Alsancak - Konak	(0 232) 241 24 50
İzmit	Hürriyet Cad. Kaya İşhanı No: 39/5 İzmit	(0 262) 323 11 33
İzmit İrtibat Bürosu	Ömerağa Mah. Alemdar Cad. İ. Kolaylı Apt. No: 8 Kat: 2 İzmit	(0 262) 260 01 01
Karadeniz Ereğli	Murtaza Mah. Hamamüstü Sok. İ. Esat Taneri İş Merkezi No: 19 Kat: 2 Karadeniz Ereğli	(0 372) 316 40 50
Kartal	Üsküdar Cad. Cevat Kayacan Apt. No: 26 Kat: 4 D: 8 Kartal	(0 216) 306 22 71 - 306 22 06
Kayseri	Hunat Mah. Nuh Mehmet Baldöktü Sok. Gürcüoğlu Plaza No: 5 K: 3 D: 11 Melikgazi	(0 352) 221 08 68 - 222 82 51
Marmaris İrtibat Bürosu	Kemeraltı Mah. Orgeneral Mustafa Muğlalı Cad. Güven Apt. No: 22 D: 2 Marmaris	(0 252) 321 08 00
Merkez Şube	Akat Mahallesi Meydan Caddesi B Blok No: 16 D: 7 (Eski No D: 9) Beşiktaş	(0 212) 355 46 46
Mersin	İnönü Mah. 1401 Sok. No:32 Pozcu Evo Kat:2 No:10-11 Yenişehir Mersin	(0 324) 238 11 89
Trabzon İrtibat Bürosu	Kemerkaya Mahallesi Halkevi Cad. Mandıralı İş Merkezi No: 4 Daire: 4 Ortahisar	(0 462) 432 24 50

Uyarı Notu

Bu raporda yer alan yatırım bilgi, yorum ve tavsiyeleri, yorum ve tavsiyede bulunanların kişisel görüşlerine dayanmakta olup finansal bilgi ve genel yatırım tavsiyesi kapsamında hazırlanmıştır ve hiçbir şekilde yatırım danışmanlığı kapsamında değildir. Yatırım danışmanlığı hizmeti; yetkili kuruluşlar tarafından kişilerin risk ve getiri tercihleri dikkate alınarak kişiye özel sunulmaktadır. Burada yer alan yorum ve tavsiyeler ise genel niteliktedir. Bu tavsiyeler, mali durumunuz ile risk ve getiri tercihlerinize uygun olmayabilir. Bu nedenle, sadece burada yer alan bilgilere dayanarak yatırım kararı verilmesi beklentilerinize uygun sonuçlar doğurmayabilir.

Yatırım Danışmanlığı hizmeti talep edilmesi halinde; yatırımcının Tacirler Yatırım Menkul Değerler A.Ş. ile Yatırım Danışmanlığı sözleşmesi imzalamış olması, Yerindelik Testi'ni tamamlamış ve risk grubunun belirlemiş olması zorunludur.

Bu raporda yer alan her türlü bilgi, yorum ve tavsiye uygunluk testi ile tespit edilecek risk grubunuz ve getiri beklentiniz ile uyumlu olmayabilir. Dolayısıyla, uygunluk testi neticesinde risk grubunuz tespit edilmeden sadece burada yer alan bilgilere dayanılarak yatırım kararı verilmesi amaç, bilgi ve tecrübenize uygun sonuçlar doğurmayabilir.

Bu rapor herhangi bir sürede belirli bir getirinin sağlanacağına dair bir taahhüt içermemekte olup, zaman içerisinde piyasa koşullarında meydana gelen değişiklikler nedeniyle yorum ve tavsiyelerde değişiklikler söz konusu olabilir. Bu raporda bahsedilen yatırım araçlarının fiyatları ve değerleri yatırımcıların menfaatlerine aykırı olarak hareket edebilir ve netice itibarıyla yatırımcılar anaparalarını kaybetme riski ile karşı karşıya kalabilirler. Bu raporda yer alan geçmiş performans verileri gelecekte elde edilecek sonuçların bir garantisi olarak kabul edilemez.

Bu raporda yer alan tüm bilgiler ve görüşler yatırımcıları bilgilendirmek amacıyla, Tacirler Yatırım Menkul Değerler A.Ş. tarafından güncel ve güvenilir kaynaklardan temin edilmiş olmakla beraber, Tacirler Yatırım Menkul Değerler A.Ş. söz konusu bilgilerin doğru ve tam olduğunu taahhüt etmemektedir. Raporlardaki yorumlardan, bilgilerin tam veya doğru olmaması ve/veya güncellenme nedeniyle doğabilecek maddi ve manevi zararlardan Tacirler Yatırım Menkul Değerler A.Ş. ve çalışanları sorumlu tutulamaz.

Bu rapor, sadece gönderildiği kişilerin kullanımı içindir. Bu raporun tümü veya bir kısmı Tacirler Yatırım Menkul Değerler A.Ş.'nin yazılı izni olmadan çoğaltılamaz, yayınlanamaz veya üçüncü kişilere gösterilemez, ticari amaçla kullanılamaz. Aksi halde, Tacirler Yatırım Menkul Değerler A.Ş. uğramış olduğu bütün zarar ve ziyanı talep etme hakkını saklı tutar.