

Bugün Piyasalara Dair Bilinmesi Gereken 3 Şey...

- İngiltere Merkez Bankası (BoE) Bailey, enflasyon hedefine ulaşılmadan önce faizlerin düşmesinin mümkün olduğunu belirterek faiz indirim döngüsüne yaklaşıldığına dair ipucu verdi.
- Dün dolar endeksinde etkili olan düşüş eğilimi piyasalarda etkili oldu.
- ABD'de resmî tatil nedeniyle pazartesi günü kapalı olan ABD borsaları dün düşüşle tamamladı.

Ekonomik Takvim

- TSİ. 16.00 | ABD | **FOMC Üyesi Bostic'in Konuşması** |
- TSİ. 18.00 | AB | **Tüketici Güveni (Şubat)** | Beklenti: -16,0
Önceki: -16,1
- TSİ. 22.00 | ABD | **Federal Açık Piyasa Komitesi (FOMC) Toplantı Tutanaqları** |

Türkiye 5 Yıllık Kredi Risk Primi

TUR 5Y CDS



Model Portföy

Model Portföy Hisseleri	Son Kapanış Fiyatı (TL)	12A Hedef Fiyat	Getiri Potansiyeli (%)
DESA	23,82	İnceleniyor	İnceleniyor
MGROS	463,5	623,00	34%
THYAO	281,25	428,00	52%
TUPRS	171,3	218,50	28%
LIDFA	8,09	15,57	92%
CCOLA	637	672,00	5%

GÜNLÜK TEKNİK ANALİZ BAZLI HİSSE ÖNERİLERİ

Hisse	Beklenen Yön	İşlem seviyesi	Hedef	Stop-loss	Önceki gün en düşük - en yüksek
ASELS	Yükseliş	59,55	61,65	58,65	58,25 - 59,55
KRDMD	Yükseliş	29,30	30,32	28,86	28,38 - 29,38
OYAKC	Yükseliş	69,10	71,50	68,05	64,65 - 70,50
YKBNK	Yükseliş	24,48	25,34	24,12	23,86 - 24,52

PIYASALAR

Yurtiçi	Kapanış	1 gün	1 hafta
Bist 100	9.344,97	1,62	3,90
Bist 30	9.948,33	1,75	4,22
Bist 50	8.201,34	1,79	4,09
Bist Tüm	10.930,35	1,49	3,90
Bist Mali	9.938,36	2,01	3,97
Bist Banka	10.491,95	3,06	4,75
Bist Holding Ve Yatırım	8.690,84	1,83	4,81
Bist Gayrimenkul Y.O.	3.114,19	1,01	0,61
Bist Sigorta	40.382,87	-1,13	0,71
Bist Ulaştırma	30.546,40	0,93	1,12
Bist Sınai	14.555,48	0,99	4,29
Bist Hizmetler	8.670,84	1,31	2,44

Majör Yurtdışı Endeksler

Endeks	Değer	1 gün	1 hafta
Nasdaq Composite Index	15.631	-0,92	-0,16
S&P 500 Index	4.976	-0,60	0,45
Dax Performance Index	17.068	-0,14	1,11
Euro Stoxx 50 Pr Index	4.760	-0,06	1,51
Cac 40 Index	7.795	0,34	2,23

Günlük Performans

XU100

Piyasa Değeri (milyar dolar)

258

İşlem Hacmi (milyar dolar)

4,29

Hazine Tahvilleri	Son	Günlük Değişim (%)	YBB Değişim (%)
TRTB010Y	25,32	-2,11	8,33
GERBOND10Y	2,38	-1,53	18,27
USTBOND10Y	4,27	-0,23	10,02
ITLBOND10Y	3,89	-0,69	3,84
FRFBOND10Y	2,84	-0,49	11,74
UKBOND10Y	4,01	0,63	13,37

Döviz & Emtia	Son	Günlük Değişim (%)	YBB Değişim (%)
USDTRY	30,92	0,04	4,91
EURTRY	33,44	-0,01	2,14
GBPTRY	39,06	0,02	3,86
BRENT (\$)	81,94	0,13	6,61
XAUUSD (\$)	2031,28	0,34	-1,54
XAGUSD (\$)	23,17	0,65	-2,63
COPPER (\$)	3,87	0,28	-0,01
XPTUSD (\$)	909,12	0,31	-8,37
ALUMINIUM (\$)	0,99	1,12	0

Şirket ve Sektör Haberleri

CCOLA – Coca Cola İçecek, Coca-Cola Bangladesh Beverages Limited hisselerinin satın alınma işlemlerinin tamamlanarak Bangladeş otoriteleri nezdinde tescil edildiğini açıklamıştır.

DESA – Desa, kayıtlı sermaye tavanının 245 milyon TL'den 750 milyon TL'ye yükseltilmesi için SPK'ya başvuruda bulunmuştur.

GLYHO – Global Yatırım Holding, ocak ayı yolcu istatistiklerini yayınlamıştır. Buna göre,

- Ocak 2024'te limanlara gelen gemi sayısı 2023 yılının ocak ayı ile aynı seviyede gerçekleşmiştir.
- Yolcu sayısı ise 2024 yılının ocak ayında 2023 yılı ocak ayı seviyesinin %17 üzerinde gerçekleşmiştir.

AGROT – Agrotech, azami 10 milyon adet lot veya 500 milyon TL tutarında geri alım programı başlatmıştır.

ASTOR – Astor Enerji, 5 milyon EUR tutarında sözleşme imzalamıştır. Bu tutar, 12 aylık EUR bazlı gelirlerinin %1'ine tekabül etmektedir.

KFEIN – Kafein Yazılım, 369 bin USD tutarında sözleşme imzalamıştır. Bu tutar, 12 aylık USD bazlı gelirlerinin %1'ine tekabül etmektedir.

KLMSN – Klimasan, dolaylı hakim hissedarının sermaye artışı sonrası, nihai dolaylı hakim ortaklarının şirketteki pay oranlarının değiştiğini, Marcelo Faria'nın payı %36,03'ten %23,54'e, Herman Louise Russel'in payı %28,55'ten %18,65'e düştüğünü, yeni nihai dolaylı hakim ortak Marssani Fundo'nun payı ise %19,99 olduğunu açıklamıştır.

NETAS – Netaş, 5 milyon Yuan tutarında sözleşme imzalamıştır. Bu tutar, güncel kurla yaklaşık 695 bin USD'ye tekabül etmekte olup, 12 aylık USD bazlı gelirlerinin %0,25'ine tekabül etmektedir.

OTKAR – Otokar, 4Ç23 finansal takviminin güncellenerek açıklama tarihinin 26 Şubat olarak güncellendiğini açıklamıştır.

TETMT – Tetamat Gıda, 4Ç23 finansal sonuçlarını 51 milyon TL net kar ile açıklamıştır. Şirket bir önceki çeyrek 0 TL, bir önceki yılın aynı çeyreğinde ise 19 milyon TL net zarar ile açıklamıştır.

AHGAZ – Ahlatçı Doğal Gaz, ortalama 13,20 TL fiyattan 300 bin adet payın geri alımını gerçekleştirmiştir. İşlem sonucunda, sahip olunan payların sermayeye oranı %0,34 düzeyine yükselmiştir.

MPARK – Medical Park, ortalama 168,08 TL fiyattan yaklaşık 31 bin adet payın geri alımını gerçekleştirmiştir. İşlem sonucunda, sahip olunan payların sermayeye oranı %9,17 düzeyine yükselmiştir.

Yükselenler	Kapanış	1 gün	1 hafta
Mia Teknoloji	68,85	9,98	27,50
Alfa Solar Enerji	114,80	6,00	2,32
Oyak Çimento Fabrikaları	69,10	5,18	4,30
Astor Enerji	124,50	4,62	2,55
Europen Endüstri İnşaat	17,51	4,54	2,10

Düşenler	Kapanış	1 gün	1 hafta
Zorlu Enerji	5,89	-3,13	8,67
Borusan Yat. Paz.	3.690,00	-2,12	12,50
Biotrend Çevre Ve Enerji Yat	21,06	-1,59	-2,23
Sasa	42,52	-1,44	5,46
Türk Traktör	847,00	-1,40	4,57

BIST 100 Para Girişi	Para Girişi (mnTL)	P. Değerine Oranı (%)
AKBNK	325,27	0,22%
ISCTR	147,24	0,15%
FROTO	125,80	0,13%
TAVHL	79,43	0,12%
THYAO	71,48	0,10%

BIST 100 Para Çıkışı	Para Çıkışı (mnTL)	P. Değerine Oranı (%)
EREGL	-176,39	0,10%
SASA	-95,20	0,09%
TUPRS	-88,96	0,08%
TTRAK	-73,31	0,06%
TECELL	-56,31	0,06%

Hareketli Ortalama Analizi

8 Günlük Ort. Üstünde

Ort. Üstünde Hisse Sayısı	337	oran:
BISTTUM	515	65%

21 Günlük Ort. Üstünde

Ort. Üstünde Hisse Sayısı	0	oran:
BISTTUM	465	90%

50 Günlük Ort. Üstünde

Ort. Üstünde Hisse Sayısı	0	oran:
BISTTUM	0	97%

100 Günlük Ort. Üstünde

Ort. Üstünde Hisse Sayısı	515	oran:
BISTTUM	0	89%

200 Günlük Ort. Üstünde

Ort. Üstünde Hisse Sayısı	515	oran:
BISTTUM	0	88%

İletişim:

Yurtiçi Satış Operasyon

destek@tacirler.com.tr

+90 212 355 4646

Ekonomi ve Politika Haberleri

Saat 10:00'da Şubat Tüketici Güven Endeksi açıklanacak

Tüketici Güven Endeksi ocak ayında bir önceki ayki 77,4 seviyesinden 80,4 seviyesine önemli bir yükseliş kaydetti. Verinin alt kalemlerine baktığımızda mevcut dönemde hanenin maddi durumuna ilişkin alt endeksin ocak ayında %6 oranında yükselişle 67,2 seviyesine çıktığı dikkat çekiyor. Diğer yandan, gelecek 12 aylık dönemde genel ekonomik durum beklentisine ilişkin alt endeksin ocak ayında 75,8 seviyesinden 77,2 seviyesine yükseldiği, gelecek 12 aylık dönemde hanenin maddi durum beklentisine ilişkin alt endeksin de 76,1 seviyesinden 79,5'e iyileşme kaydettiği takip ediliyor. Gelecek 12 aylık dönemde dayanıklı tüketim mallarına harcama yapma düşüncesine ilişkin alt endeksin ise 94,5 seviyesinden 97,9 seviyesine çıktığı izleniyor.

Hazine şubat ayı iç borçlanma programını tamamladı

Hazine ve Maliye Bakanlığı dün gerçekleştirdiği tahvil ihalesi ve doğrudan satışlar ile birlikte şubat ayı iç borçlanma programını tamamladı. Buna göre:

- Hazine dün düzenlediği 5 yıl vadeli TÜFE'ye endeksli tahvil ihalesinde ROT satışlar dahil piyasalardan toplamda 7,5 milyar TL borçlandı. İhalede reel bileşik getiri %0,49 olurken, talep / satış rasyosu ise 4,5x ile güçlü talebi işaret etti.
- Hazine dün ayrıca üç doğrudan satış gerçekleştirdi. Buna göre; 2 yıl vadeli altın tahvili doğrudan satışında 34,2 milyar TL, 2 yıl vadeli altına dayalı kira sertifikası doğrudan satışında 49,3 milyar TL ve 5 yıl vadeli kira sertifikası doğrudan satışında ise 3,6 milyar TL borçlandı.
- Dün düzenlenen ihale ve doğrudan satışlar ile birlikte Hazine'nin şubat ayı içerisinde gerçekleştirdiği toplam iç borçlanma tutarı 206,4 milyar TL oldu ve ay başında paylaşılan 250 milyar TL'lik iç borçlanma projeksiyonunun altında bir iç borçlanma gerçekleştirildi.

Hazine'nin bir sonraki üç aylık (Mart – Nisan – Mayıs) iç borçlanma stratejisi 29 Şubat Perşembe günü 17:30'da açıklanacak. En son yayınlanan Şubat – Mart – Nisan dönemi iç borçlanma stratejisine göre Hazine mart ayında 96 milyar TL'lik itfası karşılığında piyasalardan toplam 131,8 milyar TL'lik iç borçlanma gerçekleştirmeyi planlıyor – iç borç çevirme oranı %137 olarak planlanıyor. Hazine ve Maliye Bakanlığı 2024 yılı genelinde ise 1,56 trilyon TL iç borç servisi karşılığında 2,14 trilyon TL tutarında iç borçlanma gerçekleştirmeyi planlıyor ve %136'lık bir iç borç çevirme oranı öngörüyor.

BIST 100 Teknik Analiz

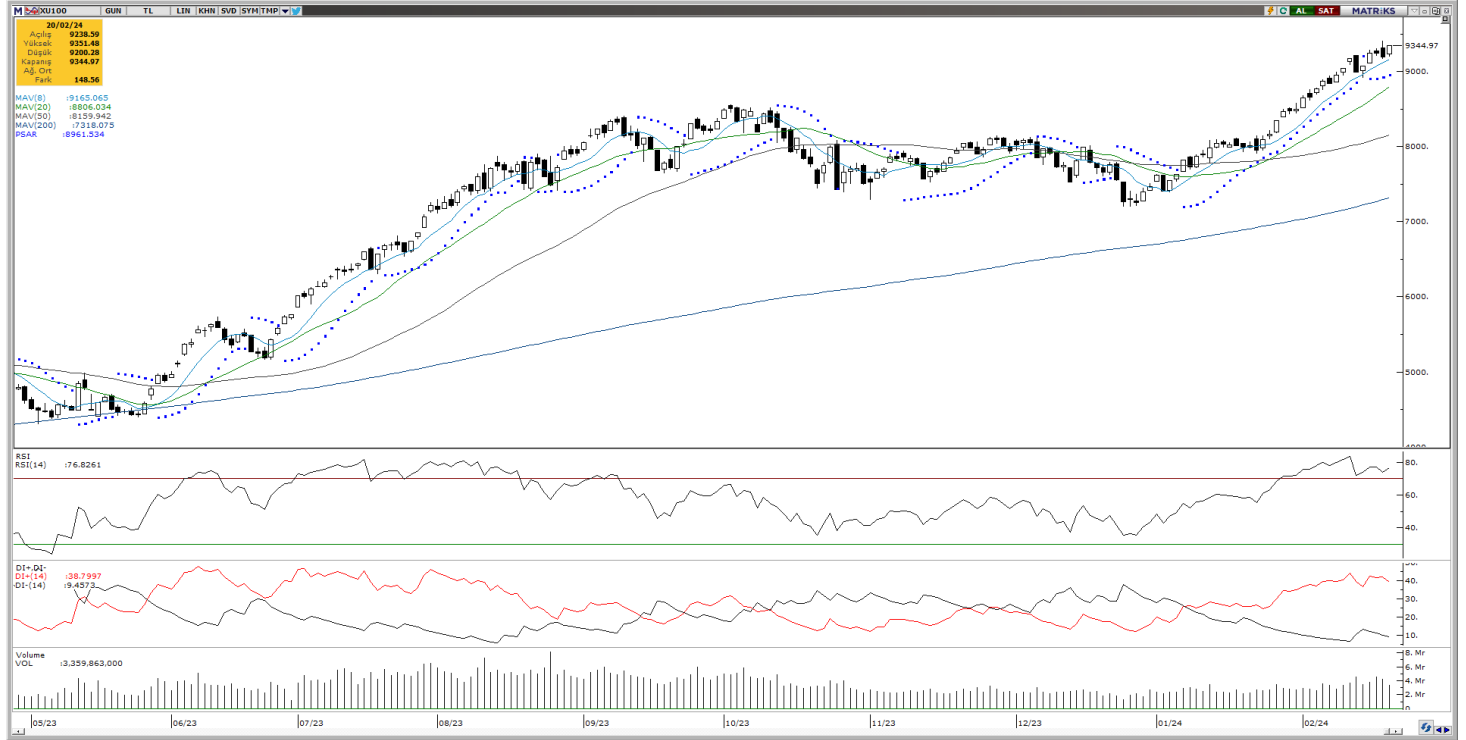

Vade	Üssel H.O.	H.O. Kesişim	Trend Yönü	Trendin Gücü	En son	5 gün önce	20 gün önce
Kısa	5 günlük	5-22	Yukarı	Kuvvetlenen yükseliş	9.223	9.092	8.389
Orta	22 günlük	22-50	Yukarı	Kuvvetlenen yükseliş	8.794	8.646	8.066
Uzun	50 günlük	50-200	Yukarı	Kuvvetlenen yükseliş	8.401	8.290	7.922

BIST-100	Destek 3	Destek 2	Destek 1	Kapanış	Pivot	Direnç 1	Direnç 2	Direnç 3
		9.065	9.158	9.252	9.345	9.299	9.438	9.532

Dün Borsa İstanbul'da BIST 100 endeksi, günü %1,62 değer kazancıyla 9.344,97 puandan tamamladı ve toplam işlem hacmi 132,3 milyar lira oldu. Önceki kapanışa göre mali endeks %2,01, hizmetler endeksi %1,31, sanayi endeksi %0,99 ve teknoloji endeksi %2,82 değer kazandı. Sektör endekslerinden bankacılık endeksi %3,06, holding endeksi %1,82 değer kazandı. Bugün BIST 100 endeksinde yukarı yönlü hareketlerde ilk olarak 9.440 direnç puan seviyesini ve ardından 9.530 direnç puan seviyesini takip edeceğiz. Olası aşağı yönlü hareketlerde ise 9.250 puan seviyesi ilk destek noktamızı oluştururken, ana destek noktamız 9.150 puan seviyesi oluşturacak.

*Günlük Teknik Analiz Bazlı Hisse Önerilerimizi sf. 1'de bulabilirsiniz.

*BIST-100 endeksinde dahil hisse senetleri için tahmini işlem aralıkları ve Dip Zirve Analizi (BİST-50 endeksinde dahil hisse senetleri için) tablolarını sf. 8'den itibaren bulabilirsiniz.

VIOP30 Teknik Analiz



Şubat ayı VIOP 30 endeks kontratı, geçtiğimiz işlem gününde 10.091 puan seviyesinden günlük kapanış gerçekleştirdi. Bugün yukarı yönlü hareketlerde ilk olarak 10.222 ve ardından 10.353 puan seviyelerini takip edeceğiz. Aşağı yönlü olası hareketlerde ise 9.960 puan seviyesi ilk destek noktamızı oluştururken, ana desteğimiz 9.829 puan seviyesi.

VIOP30	Destek 3	Destek 2	Destek 1	Kapanış	Direnç 1	Direnç 2	Direnç 3
	9.697	9.829	9.960	10.091	10.222	10.353	10.485

Günlük İşlemler



Kümülatif İşlemler



Kaynak: Foreks FXPLUS/ Tacirler Yatırım

FX Teknik Analiz

USD/TRY

Dolar endeksinde dün gözlemlenen geri çekilme hareketine paralel olarak GoÜ para birimleri genelinde alıcılı bir seyir izlenirken, TL'nin dolar karşısında %0,22 oranında değer kaybederek alt sıralarda yer aldığı ve GoÜ para birimleri arasında negatif ayrıştığı gözlemlendi. Bununla birlikte USDTRY paritesi günü 30,92 seviyesi civarından yükselişle tamamlayarak rekor tazeledi. Türkiye 5 yıllık CDS primi ise 300 baz puan altında kalmaya devam ederek günü 294,13 baz puandan tamamladı. Teknik göstergeler kurda kısa vadeye ilişkin olarak 30 – 33 bandını ön plana çıkarmaya devam ediyor.

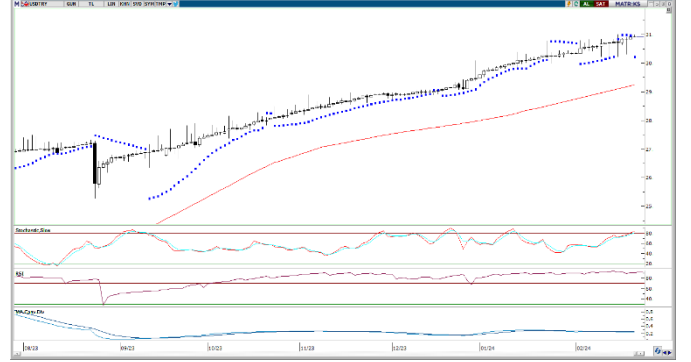

EUR/USD

Dün dolar endeksinde etkili olan düşüş eğilimi ile birlikte 100 GHO'yu yukarı yönlü kıran ve 1,08 üzerine yükselen EURUSD, 1,0839 seviyesini test etmesi sonrasında günü 1,0811 seviyesinden yükselişle tamamladı. Kısa vadeli düşüş kanalını ve 100 GHO'yu yukarı yönlü kıran paritede teknik göstergeler yükseliş çabasının korunabileceğini işaret ediyor. Yukarı yönlü hareketin sürmesi durumunda 1,0820, 1,0875 ve 1,0915 dirençleri takip edilecek. Aşağıda ise 1,0805'ten geçen 100 GHO ilk destek konumunda yer alırken, onun altında 1,0775 ve 1,07 destekleri bulunuyor.



XAU/USD

Dolar endeksindeki düşüş eğilimi ve ABD 10 yıllıklardaki yatay zayıf seyir çerçevesinde altının ons fiyatı dün 2030\$ seviyesi üzerine yükselerek son bir haftanın en yüksek seviyesine çıktı ve ardından günü 2024\$ civarından tamamladı. Altında yükseliş çabasının sürmesi durumunda 2030\$ direnci üzerinde bir günlük kapanış oluşup oluşmayacağını izleyeceğiz. 2030\$ üzerinde bir kapanış 203\$ ve 2045\$ dirençlerini gündeme getirebilir. Faiz indirim sürecine yaklaştıkça değerli metallerdeki yükseliş eğiliminin güç kazanmasını bekliyoruz.



XAG/USD

Dün 23,19\$ seviyesine kadar yükselerek 100 GHO'yu test eden gümüş, bu ortalamayı aşmayı başaramadı ve 23\$ seviyesine doğru geri çekildi. Teknik göstergelerin ürettikleri sinyaller doğrultusunda kısa vadede 22,70\$ – 23,50\$ bandında bir hareket bekliyoruz. Gümüşte kısa vadede yükseliş çabasının devamını bekliyoruz. Bugün itibarıyla 23,10\$ seviyesinden geçen 100 GHO ve ve 23,30\$ seviyesinden geçen 200 GHO önemli bir direnç bölgesi oluşturuyor. Yükselişlerin istikrar kazanabilmesi için bu direnç bölgesinin yukarı yönlü kırılması önem arz ediyor.



Pay Alım Satım Tablosu

Alıcı	Satıcı	Şirket	Türü	# lot	İşlem Fiyatı (TL)	İşlem sonrası sermaye içindeki payı
IZMDC		IZMDC	Geri Alım	714.690	6,60	1.55%
SARKY		SARKY	Geri Alım	250.000	35,00	0.18%
MAGEN		MAGEN	Geri Alım	97.423	12,81	0.25%
AHGAZ		AHGAZ	Geri Alım	300.000	13,20	0.34%
ENERY		ENERY	Geri Alım	20.000	154,88	0.52%
MPARK		MPARK	Geri Alım	30.979	168,08	9.17%
KUYAS		KUYAS	Geri Alım	40.000	58,28	5.93%

Kaynak: KAP, Tacirler Yatırım

BİST-100 endeksine dahil hisse senetleri için tahmini işlem aralıkları

	Son Fiyat	Destek 3	Destek 2	Destek 1	Pivot	Direnç 1	Direnç 2	Direnç 3
AEFES	156,60	151,97	153,13	154,87	156,03	157,77	158,93	160,67
AGHOL	265,00	247,33	253,17	259,08	264,92	270,83	276,67	282,58
AHGAZ	13,23	12,99	13,07	13,15	13,23	13,31	13,39	13,47
AKBNK	43,10	40,16	40,94	42,02	42,80	43,88	44,66	45,74
AKCNS	175,50	170,00	172,10	173,80	175,90	177,60	179,70	181,40
AKFYE	26,06	24,81	25,23	25,65	26,07	26,49	26,91	27,33
AKSA	101,30	95,13	96,97	99,13	100,97	103,13	104,97	107,13
AKSEN	39,64	37,29	37,95	38,79	39,45	40,29	40,95	41,79
ALARK	129,40	124,27	126,13	127,77	129,63	131,27	133,13	134,77
ALBRK	4,69	4,47	4,53	4,61	4,67	4,75	4,81	4,89
ALFAS	114,80	99,87	102,93	108,87	111,93	117,87	120,93	126,87
ARCLK	160,10	151,07	153,03	156,57	158,53	162,07	164,03	167,57
ASELS	59,55	57,38	57,82	58,68	59,12	59,98	60,42	61,28
ASGYO	16,58	15,95	16,20	16,39	16,64	16,83	17,08	17,27
ASTOR	124,50	110,00	113,90	119,20	123,10	128,40	132,30	137,60
BERA	13,70	13,27	13,39	13,54	13,66	13,81	13,93	14,08
BIENY	49,20	46,97	48,03	48,62	49,68	50,27	51,33	51,92
BIMAS	395,50	382,08	385,67	390,58	394,17	399,08	402,67	407,58
BIOEN	21,06	19,93	20,37	20,71	21,15	21,49	21,93	22,27
BOBET	37,72	35,81	36,43	37,07	37,69	38,33	38,95	39,59
BRSAN	714,00	675,67	691,33	702,67	718,33	729,67	745,33	756,67
BRYAT	3690,00	3.318,33	3.461,67	3.575,83	3.719,17	3.833,33	3.976,67	4.090,83
BUCIM	8,64	8,26	8,33	8,49	8,56	8,72	8,79	8,95
CANTE	18,83	18,21	18,37	18,60	18,76	18,99	19,15	19,38
COLLA	637,00	623,33	627,67	632,33	636,67	641,33	645,67	650,33
CIMSA	38,00	35,01	35,75	36,87	37,61	38,73	39,47	40,59
CWENE	328,75	301,83	310,42	319,58	328,17	337,33	345,92	355,08
DOAS	281,00	269,08	273,17	277,08	281,17	285,08	289,17	293,08
DOHOL	13,90	13,38	13,51	13,70	13,83	14,02	14,15	14,34
ECILC	55,20	52,48	53,07	54,13	54,72	55,78	56,37	57,43
ECZYT	282,00	272,58	274,67	278,33	280,42	284,08	286,17	289,83
EGEEN	14502,50	13.280,83	13.614,17	14.058,33	14.391,67	14.835,83	15.169,17	15.613,33
EKGYO	10,79	10,22	10,35	10,57	10,70	10,92	11,05	11,27
ENERY	156,10	148,43	150,37	153,23	155,17	158,03	159,97	162,83
ENJSA	61,20	58,07	58,93	60,07	60,93	62,07	62,93	64,07
ENKAI	40,34	39,16	39,46	39,90	40,20	40,64	40,94	41,38
EREGL	49,62	47,45	47,89	48,75	49,19	50,05	50,49	51,35
EUPWR	183,30	168,17	172,63	177,97	182,43	187,77	192,23	197,57
EUREN	17,51	15,95	16,38	16,94	17,37	17,93	18,36	18,92
FROTO	986,00	924,83	941,67	963,83	980,67	1.002,83	1.019,67	1.041,83
GARAN	68,00	64,50	65,40	66,70	67,60	68,90	69,80	71,10
GESAN	82,30	76,50	78,20	80,25	81,95	84,00	85,70	87,75
GUBRF	204,10	181,70	188,90	196,50	203,70	211,30	218,50	226,10
GWIND	27,66	26,79	27,03	27,35	27,59	27,91	28,15	28,47
HALKB	14,38	13,73	13,94	14,16	14,37	14,59	14,80	15,02
HEKTS	21,80	20,72	21,16	21,48	21,92	22,24	22,68	23,00
IPEKE	41,54	40,23	40,57	41,05	41,39	41,87	42,21	42,69
ISCTR	28,42	26,17	26,69	27,55	28,07	28,93	29,45	30,31
ISDMR	41,10	40,13	40,35	40,73	40,95	41,33	41,55	41,93
ISGYO	18,49	18,08	18,24	18,36	18,52	18,64	18,80	18,92

BİST-100 endeksine dahil hisse senetleri için tahmini işlem aralıkları

	Son Fiyat	Destek 3	Destek 2	Destek 1	Pivot	Direnç 1	Direnç 2	Direnç 3
ISMEN	39,28	38,48	38,88	39,08	39,48	39,68	40,08	40,28
IZENR	33,74	31,19	32,09	32,91	33,81	34,63	35,53	36,35
IZMDC	6,63	6,34	6,42	6,52	6,60	6,70	6,78	6,88
KARSN	10,16	9,72	9,86	10,01	10,15	10,30	10,44	10,59
KAYSE	36,52	35,29	35,67	36,09	36,47	36,89	37,27	37,69
KCAER	46,80	43,71	44,73	45,77	46,79	47,83	48,85	49,89
KCHOL	176,60	170,50	172,00	174,30	175,80	178,10	179,60	181,90
KLSE	71,10	68,92	69,73	70,42	71,23	71,92	72,73	73,42
KMPUR	70,65	64,53	66,02	68,33	69,82	72,13	73,62	75,93
KONTR	265,25	244,17	250,58	257,92	264,33	271,67	278,08	285,42
KONYA	9032,50	8.423,33	8.584,17	8.808,33	8.969,17	9.193,33	9.354,17	9.578,33
KORDS	91,20	87,80	89,20	90,20	91,60	92,60	94,00	95,00
KOZAA	52,35	49,82	50,38	51,37	51,93	52,92	53,48	54,47
KOZAL	24,02	23,09	23,31	23,67	23,89	24,25	24,47	24,83
KRDMD	29,30	27,66	28,02	28,66	29,02	29,66	30,02	30,66
MAVI	142,00	137,63	139,47	140,73	142,57	143,83	145,67	146,93
MGROS	463,50	434,75	445,50	454,50	465,25	474,25	485,00	494,00
MIATK	68,85	61,68	63,12	65,98	67,42	70,28	71,72	74,58
ODAS	9,82	9,40	9,52	9,67	9,79	9,94	10,06	10,21
OTKAR	526,50	504,83	512,17	519,33	526,67	533,83	541,17	548,33
OYAKC	69,10	59,82	62,23	65,67	68,08	71,52	73,93	77,37
PENTA	20,22	19,02	19,34	19,78	20,10	20,54	20,86	21,30
PETKM	24,32	23,51	23,81	24,07	24,37	24,63	24,93	25,19
PGSUS	829,00	801,83	810,67	819,83	828,67	837,83	846,67	855,83
QUAGR	4,69	4,37	4,50	4,59	4,72	4,81	4,94	5,03
SAHOL	80,00	76,83	77,57	78,78	79,52	80,73	81,47	82,68
SASA	42,52	41,08	41,80	42,16	42,88	43,24	43,96	44,32
SDTTR	408,25	358,67	375,08	391,67	408,08	424,67	441,08	457,67
SISE	53,60	51,45	51,90	52,75	53,20	54,05	54,50	55,35
SKBNK	4,98	4,83	4,87	4,93	4,97	5,03	5,07	5,13
SMRTG	69,25	62,97	64,88	67,07	68,98	71,17	73,08	75,27
SOKM	71,45	67,75	68,65	70,05	70,95	72,35	73,25	74,65
TATEN	42,20	36,23	38,15	40,17	42,09	44,11	46,03	48,05
TAVHL	171,80	154,43	158,47	165,13	169,17	175,83	179,87	186,53
TCELL	67,35	65,13	65,62	66,48	66,97	67,83	68,32	69,18
THYAO	281,25	273,42	276,08	278,67	281,33	283,92	286,58	289,17
TKFEN	45,80	44,55	45,03	45,41	45,89	46,27	46,75	47,13
TOASO	261,75	247,75	251,75	256,75	260,75	265,75	269,75	274,75
TSKB	8,78	8,41	8,51	8,65	8,75	8,89	8,99	9,13
TTKOM	32,40	30,32	30,80	31,60	32,08	32,88	33,36	34,16
TTRAK	847,00	811,33	825,67	836,33	850,67	861,33	875,67	886,33
TUKAS	8,73	8,37	8,44	8,59	8,66	8,81	8,88	9,03
TUPRS	171,30	163,07	166,43	168,87	172,23	174,67	178,03	180,47
ULKER	106,40	101,20	102,80	104,60	106,20	108,00	109,60	111,40
VAKBN	14,40	13,94	14,09	14,25	14,40	14,56	14,71	14,87
VESTL	83,00	76,97	79,53	81,27	83,83	85,57	88,13	89,87
YEOTK	241,90	226,17	230,43	236,17	240,43	246,17	250,43	256,17
YKBNK	24,48	23,39	23,63	24,05	24,29	24,71	24,95	25,37
YVLGD	16,85	16,11	16,29	16,57	16,75	17,03	17,21	17,49
ZOREN	5,89	5,37	5,62	5,76	6,01	6,15	6,40	6,54

Dip Zirve Analizi (BİST-50 endeksine dahil hisse senetleri için)

Hisse Senedi	Son Fiyat (TL)	52 hafta		Yılbaşından beri		Dipten uzaklık		Zirveye yakınlık		Dipten uzaklık sıralaması		Zirveye yakınlık sıralaması	
		En düşük	En Yüksek	En düşük	En Yüksek	52 hafta	YBB	52 hafta	YBB	52 hafta	YBB	52 hafta	YBB
AKBNK	43,10	13,95	44,26	13,02	44,26	%209	%231	%3	%3	40,00	39,00	40,00	40,00
ALARK	129,40	50,64	135,68	50,64	135,68	%156	%156	%5	%5	29,00	28,00	33,00	33,00
ALFAS	114,80	22,51	170,00	21,10	170,00	%410	%444	%48	%48	49,00	48,00	6,00	6,00
ARCLK	160,10	82,72	176,70	82,72	176,70	%94	%94	%10	%10	15,00	14,00	26,00	26,00
ASELS	59,55	19,35	59,95	19,35	59,95	%208	%208	%1	%1	39,00	36,00	49,00	49,00
ASTOR	124,50	27,40	151,40	13,60	151,40	%354	%815	%22	%22	48,00	49,00	19,00	19,00
BIMAS	395,50	127,07	404,00	112,20	404,00	%211	%252	%2	%2	41,00	41,00	42,00	42,00
BRSAN	714,00	67,90	1044,70	58,25	1044,70	%952	%1126	%46	%46	50,00	50,00	8,00	8,00
CANTE	18,83	15,83	33,32	15,83	57,40	%19	%19	%77	%205	1,00	1,00	4,00	1,00
CIMSA	38,00	10,79	51,17	10,53	51,17	%252	%261	%35	%35	44,00	43,00	14,00	14,00
CWENE	328,75	103,10	421,90	103,10	421,90	%219	%219	%28	%28	42,00	37,00	17,00	17,00
DOAS	281,00	102,22	318,83	102,22	318,83	%175	%175	%13	%13	35,00	34,00	24,00	24,00
DOHOL	13,90	7,52	15,28	7,51	15,28	%85	%85	%10	%10	13,00	11,00	27,00	27,00
EKGYO	10,79	5,23	10,96	5,23	10,96	%106	%106	%2	%2	18,00	17,00	44,00	44,00
ENJSA	61,20	25,20	62,80	25,20	62,80	%143	%143	%3	%3	26,00	26,00	41,00	41,00
ENKAI	40,34	22,60	41,44	22,60	41,44	%78	%78	%3	%3	10,00	9,00	38,00	38,00
EREGL	49,62	27,72	53,55	27,72	53,55	%79	%79	%8	%8	11,00	10,00	29,00	29,00
EUPWR	183,30	44,66	258,00	44,66	258,00	%310	%310	%41	%41	47,00	47,00	13,00	13,00
FROTO	986,00	487,88	998,00	419,64	998,00	%102	%135	%1	%1	16,00	24,00	46,00	46,00
GARAN	68,00	20,40	69,20	19,12	69,20	%233	%256	%2	%2	43,00	42,00	43,00	43,00
GESAN	82,30	44,62	116,50	43,03	116,50	%84	%91	%42	%42	12,00	13,00	11,00	11,00
GUBRF	204,10	134,80	405,00	134,80	405,00	%51	%51	%98	%98	5,00	4,00	1,00	2,00
HALKB	14,38	9,90	17,69	8,84	17,69	%45	%63	%23	%23	4,00	7,00	18,00	18,00
HEKTS	21,80	16,78	38,70	16,78	41,10	%30	%30	%78	%89	3,00	3,00	3,00	4,00
ISCTR	28,42	9,87	28,84	8,67	28,84	%188	%228	%1	%1	37,00	38,00	45,00	45,00
KCHOL	176,60	70,65	177,30	66,65	177,30	%150	%165	%0	%0	28,00	31,00	50,00	50,00
KLSE	71,10	27,50	140,10	27,50	140,10	%159	%159	%97	%97	32,00	30,00	2,00	3,00
KONTR	265,25	103,81	351,00	103,81	351,00	%156	%156	%32	%32	30,00	29,00	15,00	15,00
KOZAA	52,35	30,38	75,65	30,38	75,65	%72	%72	%45	%45	8,00	8,00	9,00	9,00
KOZAL	24,02	15,66	33,92	15,66	33,92	%53	%53	%41	%41	6,00	5,00	12,00	12,00
KRDMD	29,30	12,99	33,00	12,99	33,00	%126	%126	%13	%13	22,00	21,00	25,00	25,00
MGROS	463,50	131,11	476,00	115,25	476,00	%254	%302	%3	%3	45,00	45,00	39,00	39,00
ODAS	9,82	4,75	14,47	4,75	14,47	%107	%107	%47	%47	19,00	18,00	7,00	7,00
OYAKC	69,10	27,00	88,90	17,80	88,90	%156	%288	%29	%29	31,00	44,00	16,00	16,00
PETKM	24,32	11,76	25,14	11,76	25,14	%107	%107	%3	%3	20,00	19,00	36,00	36,00
PGSUS	829,00	403,00	979,50	403,00	979,50	%106	%106	%18	%18	17,00	16,00	22,00	22,00
SAHOL	80,00	34,12	83,50	34,12	83,50	%134	%134	%4	%4	24,00	23,00	35,00	35,00
SASA	42,52	33,76	70,00	33,76	70,00	%26	%26	%65	%65	2,00	2,00	5,00	5,00
SISE	53,60	34,71	57,45	34,71	57,45	%54	%54	%7	%7	7,00	6,00	30,00	30,00
SMRTG	69,25	25,71	99,20	25,71	99,20	%169	%169	%43	%43	33,00	32,00	10,00	10,00
TAVHL	171,80	63,70	173,20	63,70	173,20	%170	%170	%1	%1	34,00	33,00	48,00	48,00
TCELL	67,35	29,63	71,50	29,63	71,50	%127	%127	%6	%6	23,00	22,00	32,00	32,00
THYAO	281,25	115,90	294,75	115,90	294,75	%143	%143	%5	%5	25,00	25,00	34,00	34,00
TKFEN	45,80	24,44	55,40	24,44	55,40	%87	%87	%21	%21	14,00	12,00	20,00	20,00
TOASO	261,75	151,66	316,60	133,28	316,60	%73	%96	%21	%21	9,00	15,00	21,00	21,00
TTKOM	32,40	13,10	35,12	13,10	35,12	%147	%147	%8	%8	27,00	27,00	28,00	28,00
TUPRS	171,30	60,30	176,50	59,52	176,50	%184	%188	%3	%3	36,00	35,00	37,00	37,00
ULKER	106,40	26,84	113,60	26,28	113,60	%296	%305	%7	%7	46,00	46,00	31,00	31,00
VESTL	83,00	37,26	94,75	37,26	94,75	%123	%123	%14	%14	21,00	20,00	23,00	23,00
YKBNK	24,48	8,20	24,72	7,19	24,72	%199	%241	%1	%1	38,00	40,00	47,00	47,00

YBB: Yılbaşından bugüne

Yatırım Merkezlerimiz

Genel Müdürlük

Nispetiye Cad. B-3 Blok Kat: 9 Akmerkez Etiler - İSTANBUL
0 212 355 46 46

Adana	Cemal Paşa Mah. Gazipaşa Bul. Cemal Uğurlu Apt. Kat: 1 D: 4	(0 322) 457 77 55
Akatlar İrtibat Bürosu	Akat Mahallesi Meydan Caddesi B Blok No: 16 D: 8 (Eski No D: 10) Beşiktaş	(0 212) 355 46 46
Ankara	Remzi Oğuz Arık Mah. Tunalı Hilmi Cad. Yaprak Apt. No: 94 Kat: 2 D: 9 Kavaklıdere Çankaya	(0 312) 435 18 36
Ankara - Çukurambar İrtibat Bürosu	Kızılırmak Mah.Ufuk Üniversitesi Cad. Next Level Loft Ofis No: 4/65 Kat: 24 Söğütözü Çankaya	(0 312) 909 87 70
Antalya	Şirinyalı Mah. İsmet Gökşen Cad. Özden Apt. No:82/6 Muratpaşa	(0 242) 248 45 20
Bakırköy	İstanbul Cad. Bakırköy İş Merkezi No: 6 Kat: 4 D: 14 Bakırköy	(0 212) 570 52 59
Bodrum İrtibat Bürosu	Konacık Mahallesi, Atatürk Bulvarı, Arbor-Abdullah Ünal Çabuk İş Merkezi No: 285/1-A6 Bodrum	(0212) 355 46 46
Bursa	Konak Mah. Barış (120) Sokak , Ofis Artı Binası, Dış kapı No:3 Daire:33 Nilüfer-BURSA	(0 224) 225 64 10
Çankaya İrtibat Bürosu	Çankaya Mahallesi Cinnah Caddesi Cinnah Apartmanı No: 55 D: 7-8 Çankaya / ANKARA	(0212) 355 46 46
Denizli	Urban İş Merkezi 2. Ticari Yol Daire 26 Kat: 6 Bayramyeri	(0 258) 265 87 85
Erenköy	Bağdat Cad. Çubukçu Apt. No: 333 Kat: 2 D: 4 Kadıköy	(0 216) 348 82 82
Gaziantep	İncilipinar Mah. Gazimuhtarpaşa Bul. Kepkepzade Park İş Merkezi B Blok No: 18 Kat: 1 D: 5	(0 342) 232 35 35
Girne	Ziya Rızıkı Cad. Şehit Necati Gürkaya Sok. Kat: 1 D: 1 Girne - KKTC	(0 392) 815 14 54-55-56
İzmir	Şair Eşref Bul. Ragıp Şanlı İş Merkezi No: 6 Kat: 3 D: 306 Çankaya	(0 232) 445 01 61
İzmir Karşıyaka Şube	Yalı Mahallesi Ahmet Kemal Baysak Bulvarı No:42 D:11	(0 232) 241 19 24
İzmir İrtibat Bürosu	Şehit Nevres Bulvarı Eczacıbaşı Apartmanı No: 7 Kat: 2 Daire: 5 Pasaport Alsancak - Konak	(0 232) 241 24 50
İzmit	Hürriyet Cad. Kaya İşhanı No: 39/5 İzmit	(0 262) 323 11 33
İzmit İrtibat Bürosu	Ömerağa Mah. Alemdar Cad. İ. Kolaylı Apt. No: 8 Kat: 2 İzmit	(0 262) 260 01 01
Karadeniz Ereğli	Murtaza Mah. Hamamüstü Sok. İ. Esat Taneri İş Merkezi No: 19 Kat: 2 Karadeniz Ereğli	(0 372) 316 40 50
Kartal	Üsküdar Cad. Cevat Kayacan Apt. No: 26 Kat: 4 D: 8 Kartal	(0 216) 306 22 71 - 306 22 06
Kayseri	Hunat Mah. Nuh Mehmet Baldöktü Sok. Gürcüoğlu Plaza No: 5 K: 3 D: 11 Melikgazi	(0 352) 221 08 68 - 222 82 51
Marmaris İrtibat Bürosu	Kemeraltı Mah. Orgeneral Mustafa Muğlalı Cad. Güven Apt. No: 22 D: 2 Marmaris	(0 252) 321 08 00
Merkez Şube	Akat Mahallesi Meydan Caddesi B Blok No: 16 D: 7 (Eski No D: 9) Beşiktaş	(0 212) 355 46 46
Mersin	İnönü Mah. 1401 Sok. No:32 Pozcu Evo Kat:2 No:10-11 Yenişehir Mersin	(0 324) 238 11 89
Trabzon İrtibat Bürosu	Kemerkaya Mahallesi Halkevi Cad. Mandıralı İş Merkezi No: 4 Daire: 4 Ortahisar	(0 462) 432 24 50

Uyarı Notu

Bu raporda yer alan yatırım bilgi, yorum ve tavsiyeleri, yorum ve tavsiyede bulunanların kişisel görüşlerine dayanmakta olup finansal bilgi ve genel yatırım tavsiyesi kapsamında hazırlanmıştır ve hiçbir şekilde yatırım danışmanlığı kapsamında değildir. Yatırım danışmanlığı hizmeti; yetkili kuruluşlar tarafından kişilerin risk ve getiri tercihleri dikkate alınarak kişiye özel sunulmaktadır. Burada yer alan yorum ve tavsiyeler ise genel niteliktedir. Bu tavsiyeler, mali durumunuz ile risk ve getiri tercihlerinize uygun olmayabilir. Bu nedenle, sadece burada yer alan bilgilere dayanarak yatırım kararı verilmesi beklentilerinize uygun sonuçlar doğurmayabilir.

Yatırım Danışmanlığı hizmeti talep edilmesi halinde; yatırımcının Tacirler Yatırım Menkul Değerler A.Ş. ile Yatırım Danışmanlığı sözleşmesi imzalamış olması, Yerindelik Testi'ni tamamlamış ve risk grubunun belirlemiş olması zorunludur.

Bu raporda yer alan her türlü bilgi, yorum ve tavsiye uygunluk testi ile tespit edilecek risk grubunuz ve getiri beklentiniz ile uyumlu olmayabilir. Dolayısıyla, uygunluk testi neticesinde risk grubunuz tespit edilmeden sadece burada yer alan bilgilere dayanılarak yatırım kararı verilmesi amaç, bilgi ve tecrübenize uygun sonuçlar doğurmayabilir.

Bu rapor herhangi bir sürede belirli bir getirinin sağlanacağına dair bir taahhüt içermemekte olup, zaman içerisinde piyasa koşullarında meydana gelen değişiklikler nedeniyle yorum ve tavsiyelerde değişiklikler söz konusu olabilir. Bu raporda bahsedilen yatırım araçlarının fiyatları ve değerleri yatırımcıların menfaatlerine aykırı olarak hareket edebilir ve netice itibarıyla yatırımcılar anaparalarını kaybetme riski ile karşı karşıya kalabilirler. Bu raporda yer alan geçmiş performans verileri gelecekte elde edilecek sonuçların bir garantisi olarak kabul edilemez.

Bu raporda yer alan tüm bilgiler ve görüşler yatırımcıları bilgilendirmek amacıyla, Tacirler Yatırım Menkul Değerler A.Ş. tarafından güncel ve güvenilir kaynaklardan temin edilmiş olmakla beraber, Tacirler Yatırım Menkul Değerler A.Ş. söz konusu bilgilerin doğru ve tam olduğunu taahhüt etmemektedir. Raporlardaki yorumlardan, bilgilerin tam veya doğru olmaması ve/veya güncellenme nedeniyle doğabilecek maddi ve manevi zararlardan Tacirler Yatırım Menkul Değerler A.Ş. ve çalışanları sorumlu tutulamaz.

Bu rapor, sadece gönderildiği kişilerin kullanımı içindir. Bu raporun tümü veya bir kısmı Tacirler Yatırım Menkul Değerler A.Ş.'nin yazılı izni olmadan çoğaltılamaz, yayınlanamaz veya üçüncü kişilere gösterilemez, ticari amaçla kullanılamaz. Aksi halde, Tacirler Yatırım Menkul Değerler A.Ş. uğramış olduğu bütün zarar ve ziyanı talep etme hakkını saklı tutar.