

Bugün Piyasalara Dair Bilinmesi Gereken 3 Şey...

- Bugün saat 10.00'da Piyasa Katılımcıları Anketi sonuçlarını göreceğiz.
- Dün ABD'de İşsizlik haklarından yararlanma başvuruları piyasa beklentisinin altında gerçekleşti.
- Atlanta Fed Başkanı Bostic, ABD istihdam piyasası hala güçlüyken faiz oranlarını düşürmek için aceleye gerek olmadığını belirtti.

Ekonomik Takvim

- TSİ. 10.00 | GBP | İngiltere Perakende Satışlar (Aylık) (Ocak) | Beklenti: 1,5%, Önceki: 3,2%
- TSİ. 16.30 | ABD | Üretici Fiyat Endeksi (ÜFE) (Ocak) | Beklenti: 0,1%, Önceki: -0,1%
- TSİ. 16.30 | ABD | İnşaat İzinleri (Aylık) (Ocak) | Önceki: 1,8%

Türkiye 5 Yıllık Kredi Risk Primi

TUR 5Y CDS



Model Portföy

Model Portföy Hisseleri	Son Kapanış Fiyatı (TL)	12A Hedef Fiyat	Getiri Potansiyeli (%)
DESA	24,2	İnceleniyor	İnceleniyor
MGROS	457,75	623,00	36%
THYAO	284	428,00	51%
TUPRS	167,4	218,50	31%
LIDFA	8,3	15,57	88%
CCOLA	634	672,00	6%

GÜNLÜK TEKNİK ANALİZ BAZLI HİSSE ÖNERİLERİ

Hisse	Beklenen Yön	İşlem seviyesi	He def	Stop-loss	Önceki gün en düşük - en yüksek
ASELS	Yükseliş	55,85	57,80	55,00	54,80 - 56,50
DOAS	Yükseliş	272,50	282,00	268,40	272,00 - 279,75
ISCTR	Yükseliş	27,70	28,66	27,28	27,62 - 28,36
ULKER	Yükseliş	108,90	112,70	107,30	108,40 - 112,10

PIYASALAR

Yurtiçi	Kapanış	1 gün	1 hafta
Bist 100	9.242,15	1,87	3,27
Bist 30	9.825,12	1,96	3,55
Bist 50	8.102,31	1,94	3,26
Bist Tüm	10.830,07	1,79	3,61
Bist Mali	9.832,43	1,27	3,54
Bist Banka	10.272,74	1,20	5,29
Bist Holding Ve Yatırım	8.592,35	1,81	2,73
Bist Gayrimenkul Y.O.	3.135,22	0,36	1,14
Bist Sigorta	41.078,46	0,26	2,46
Bist Ulaştırma	30.918,59	1,29	0,67
Bist Sınai	14.417,20	2,22	4,73
Bist Hizmetler	8.681,84	1,89	1,43

Majör Yurtdışı Endeksler

Nasdaq Composite Index	15.906	0,30	0,71
S&P 500 Index	5.030	0,58	0,64
Dax Performance Index	17.047	0,60	0,49
Euro Stoxx 50 Pr Index	4.743	0,72	0,69
Cac 40 Index	7.743	0,86	1,01

Günlük Performans

XU100

Piyasa Değeri (milyar dolar)	256
İşlem Hacmi (milyar dolar)	4,97

Hazine Tahvilleri	Son	Günlük Değişim (%)	YBB Değişim (%)
TRTB010Y	24,57	1,7	5,12
GERBOND10Y	2,37	0,94	17,77
USTBOND10Y	4,26	0,73	9,71
ITLBOND10Y	3,89	-0,69	3,84
FRFBOND10Y	2,84	-0,49	11,74
UKBOND10Y	4,01	0,63	13,37

Döviz & Emtia	Son	Günlük Değişim (%)	YBB Değişim (%)
USDTRY	30,80	0,28	4,52
EURTRY	33,15	-0,18	0,78
GBPTRY	38,76	-0,01	2,76
BRENT (\$)	82,27	-0,17	7,04
XAUUSD (\$)	2003,92	-0,03	-2,86
XAGUSD (\$)	22,97	0,27	-3,47
COPPER (\$)	3,77	0,3	-2,61
XPTUSD (\$)	897,45	-0,48	-9,54
ALUMINIUM (\$)	0,99	1,12	

Şirket ve Sektör Haberleri

AGESA – Agesa, ocak ayı brüt prim üretimi verilerini yıllık bazda %99 artışla 993,94 milyon TL düzeyinde açıklamıştır.

AKSA – Aksa, 4Ç23 finansal sonuçlarını 199 milyon TL zarar ile açıklamıştır. Piyasa beklentisi 1,02 milyar TL net kar yönünde gerçekleşmiştir. Şirket, bir önceki çeyrekte 908 milyon TL, bir önceki yılın aynı çeyreğinde ise 2,53 milyar TL net kar etmiştir. Ek olarak Aksa, pay başına brüt 5,00 TL temettü dağıtma kararı almıştır. Temettü verimi %5,05 düzeyindedir.

ANHYT – Anadolu Hayat, ocak ayı brüt prim üretimi verilerini yıllık bazda %41 artışla 679,6 milyon TL düzeyinde açıklamıştır.

ANSGR – Anadolu Sigorta, ocak ayı brüt prim üretimi verilerini yıllık bazda %83 artışla 5,84 milyar TL düzeyinde gerçekleşmiştir.

RAYSG – Ray Sigorta, ocak ayı brüt prim üretimi verilerini yıllık bazda %168 artışla 2,35 milyar TL düzeyinde açıklamıştır.

ARDYZ – ARD Yazılım, pay geri alım programının sonlandığını açıklamıştır. Geri alım programı çerçevesinde, ortalama 7,31 TL fiyattan 270 bin adet pay geri alınmış olup, bu payların sermayeye oranı %0,16 düzeyindedir.

CIMSA – Çimsa, Mersin fabrikasındaki CAC üretim kapasitesine ilave olarak yapılan yeni üretim tesisinin devreye alındığını açıklamıştır. Gerçekleşen artışla birlikte şirketin CAC klinkeri üretim kapasitesi yıllık 65 bin tondan 131 tona yükselmiştir.

CUSAN – Çuhadaroğlu, geri almış olduğu 759,7 bin adet paydan 365,2 bin adedinin 29,12 TL fiyattan satışını gerçekleştirmiştir. İşlem sonucunda, sahip olunan payların sermayeye oranı %0,55 düzeyine düşmüştür.

EGPRO – Ege Profil, geri almış olduğu 290,5 bin adet paydan 25,5 bin adedinin 182,00 TL fiyattan satışını gerçekleştirmiştir. İşlem sonucunda, sahip olunan payların sermayeye oranı %0,31 düzeyine düşmüştür.

EYGYO – EYG GYO hakim ortağı, 48 milyon adet payın borsada işlem gören tipe dönüşümü için başvuruda bulunmuştur.

KTLEV – Katılımevim, pay başına brüt 1,63 TL temettü ödeme kararı almıştır. Temettü verimi %1,67 düzeyindedir.

Yükselenler	Kapanış	1 gün	1 hafta
Sasa	44,16	9,96	12,48
Bien Yapı Ürünleri	51,25	9,93	7,04
Hektaş	21,60	9,92	19,34
Borusan Yat. Paz.	3.427,50	6,78	14,82
Borusan Boru Sanayi	710,00	6,13	7,01

Düşenler	Kapanış	1 gün	1 hafta
T.S.K.B.	9,27	-2,42	3,00
Ülker	108,90	-1,89	-0,27
İş Yatırım	40,10	-1,57	9,98
Akfen Yenilenebilir Enerji	24,40	-1,21	2,35
Ford Otosan	959,50	-1,08	2,84

BIST 100 Para Girişi	Para Girişi (mTL)	P. Değerine Oranı (%)
PGSUS	310,48	0,36%
GARAN	194,53	0,33%
SASA	176,69	0,31%
HEKTS	145,88	0,27%
BIMAS	112,14	0,17%

BIST 100 Para Çıkışı	Para Çıkışı (mTL)	P. Değerine Oranı (%)
THYAO	-352,31	0,24%
ISCTR	-328,02	0,20%
TCELL	-128,10	0,17%
TUPRS	-125,35	0,14%
PETKM	-101,07	0,13%

Hareketli Ortalama Analizi		
8 Günlük Ort. Üstünde		
Ort. Üstünde Hisse Sayısı	428	oran:
BISTTUM	515	83%
21 Günlük Ort. Üstünde		
Ort. Üstünde Hisse Sayısı	0	oran:
BISTTUM	493	96%
50 Günlük Ort. Üstünde		
Ort. Üstünde Hisse Sayısı	0	oran:
BISTTUM	0	97%
100 Günlük Ort. Üstünde		
Ort. Üstünde Hisse Sayısı	515	oran:
BISTTUM	0	90%
200 Günlük Ort. Üstünde		
Ort. Üstünde Hisse Sayısı	515	oran:
BISTTUM	0	88%

İletişim:

Yurtiçi Satış Operasyon

destek@tacirler.com.tr

+90 212 355 4646

Ekonomi ve Politika Haberleri

Saat 10:00'da Piyasa Katılımcıları Anketi açıklanacak

Bugün saat 10:00'da açıklanacak olan şubat ayı Piyasa Katılımcıları Anketi sonuçlarında beklentilerin bir miktar üzerinde gelen ocak ayı enflasyon gerçekleştirmeleri sonrasında katılımcılarının enflasyon beklentilerinde bir revizyon olup olmayacağı yakından izlenecekken, diğer yandan 22 Şubat'ta gerçekleşecek olan PPK toplantısına ilişkin tahminleri de yakından takip edilecek. Ocak ayı PPK toplantısı karar notunda ve TCMB – 2024 1. Çeyrek Enflasyon Raporu sunumunda yer verilen mesajlar çerçevesinde şubat toplantısında politika faizinin %45 düzeyinde sabit tutulmasını beklemekteyiz.

- Hatırlanacağı üzere ocak ayı anket sonuçlarında katılımcıların 2024 yıl sonu enflasyon beklentisinin %42 seviyesinde olduğu takip edilmişti. 12 ve 24 ay ileriye yönelik enflasyon tahminleri ise sırasıyla %39,1 ve %23,7 oldu. Kurum olarak 2024 yıl sonu enflasyon tahminiz %43 düzeyinde bulunuyor.

Saat 10:00'da ocak konut satış verileri açıklanacak

Konut satışları aralık ayında yıllık bazda %33,4 gerileyerek 138.577 adet oldu. Faizlerdeki yükselişe paralel olarak ipotekli konut satışlarının ocak ayında 6.042 adet ile yıllık bazda %72'lik sert bir düşüş kaydettiğini takip ettik. Geçtiğimiz yılın aralık ayında aylık ortalama %20,5 olan konut kredi faizi Aralık 2023'te ortalama %42 oldu. Konut kredi faizi bir önceki ayda (Kasım 2023) da ortalama %42 seviyesindeydi. Aralık ayında yabancılara ise 2.064 adet konut satışı gerçekleştirilirken, burada da yıllık bazda %67,7 oranında bir gerileme yaşandığı dikkat çekti. Aralık ayında toplam konut satışları içinde yabancılara yapılan konut satışının payı %1,5 oldu.

Saat 14:30'da aralık Konut Fiyat Endeksi açıklanacak

Konut Fiyat Endeksi kasım ayında aylık %2 ve yıllık %82,8 oranında yükselerek 1150,4 seviyesine çıktı. Bir süredir enflasyonun üzerinde gerçekleşen aylık konut fiyat artış oranının kasım ayı itibarıyla enflasyon seviyesinin altında gerçekleştiği dikkat çekiyor.

Standart portföy kanallarındaki yabancı hareketliliği zayıfladı

2 – 9 Şubat haftasında hisse senedi ve bono piyasasında net yabancı girişi görülürken, alımların oldukça sınırlı bir miktarda gerçekleştiği dikkat çekti. Buna göre söz konusu hafta içerisinde hisse senedi piyasasında 36,8 milyon dolar, bono tarafında ise repo işlemleri hariç net 13,5 milyon dolarlık sınırlı bir yabancı alımı görüldü. Son bir sene içerisindeki kümülatif veriye baktığımızda hisse senedi piyasasında toplam 1,96 milyar dolar, tahvil piyasasında ise repo işlemleri hariç toplam 2,23 milyar dolarlık bir yabancı girişi görülüyor.

Para & banka istatistikleri cephesinde ise 2 – 9 Şubat haftasında yerleşiklerin DTH'larında 155 milyon dolarlık bir yükseliş yaşanırken; söz konusu yükselişin tamamının kurumlar kaynaklı olduğu, hane halkı DTH'larının ise düşüş kaydettiği izlendi. Buna göre kurumlar DTH'ları 623 milyon dolar artarken, hane halkı DTH'ları ise 468 milyon dolar geriledi. Aynı hafta içinde kıymetli maden mevduat hesaplarında ise 123 milyon dolarlık bir gerileme yaşandı. Özetle, 2 – 9 Şubat haftasında yerleşiklerin altın dahil DTH hesaplarında fiyat etkisinden arındırılmış olarak nette 32 milyon dolarlık sınırlı bir yükseliş gerçekleşti.

Ayrıntılı rapor için [tıklayınız](#).

Bütçe ocak ayında 150,7 milyar TL açık verdi

Ocak ayında merkezi yönetim bütçesi 150,7 milyar TL açık verirken, faiz dışı açık ise 29,6 milyar TL oldu. Geçen yılın aynı ayı kaydedilen 32,2 milyar TL bütçe açığı ve 10,9 milyar TL faiz dışı açığa göre önemli bir bozulma olduğu dikkat çekiyor. Ocak verileri ile 12-aylık bütçe açığı 1,37 trilyon TL'den 1,5 trilyon TL'ye yükselirken, 12 aylık faiz dışı açık ise 700,3 milyar TL'den 719 milyar TL'ye çıktı.

- 2024 yılının ilk ayında bütçe gelirlerinde %113,5 oranında yıllık yükseliş izlendi. Vergi gelirlerindeki %105 oranındaki nominal artış bu cephedeki en önemli faktör olarak ön plana çıkarken, Ocak 2024'te %64,86 olarak gerçekleşen yıllık enflasyon göz önüne alındığında reel artışın güçlü olduğu görülüyor.
- Ocak bütçesindeki yüksek harcama, bütçe gerçekleştirmelerinde en fazla öne çıkan nokta oldu. Bu çerçevede faiz dışı harcamalarda yıllık %116 oranında bir artış yaşandı.
- OVP'de 2024'e ilişkin 2,65 trilyon TL tutarında yine yüksek bir bütçe açığı tahmini olduğu görülüyor. 2024 yılı içerisinde maliye politikalarının para politikası ile uyumlu bir görünüm içerisinde olmasının TCMB'nin hedeflediği enflasyon seviyelerine ulaşılması açısından kritik olduğu görüşüdeyiz. Maliye politikasının genişlemeci tarafta kalması enflasyon konusundaki kazanımları sınırlandıracak bir unsur olarak ön plana çıkacaktır.

Ayrıntılı rapor için [tıklayınız.](#)

BIST 100 Teknik Analiz



Vade	Üssel H.O.	H.O. Kesişim	Trend Yönü	Trendin Gücü	En son	5 gün önce	20 gün önce
Kısa	5 günlük	5-22	Yukarı	Kuvvetlenen yükseliş	9.092	8.892	8.161
Orta	22 günlük	22-50	Yukarı	Kuvvetlenen yükseliş	8.646	8.436	7.935
Uzun	50 günlük	50-200	Yukarı	Kuvvetlenen yükseliş	8.290	8.146	7.851

BIST-100	Destek 3	Destek 2	Destek 1	Kapanış	Pivot	Direnç 1	Direnç 2	Direnç 3
		8.965	9.057	9.150	9.242	9.213	9.335	9.427

Dün Borsa İstanbul'da BIST 100 endeksi, günü %1,87'lik değer kazancıyla 9.242,15 puan seviyesinden tamamlayarak tarihindeki en yüksek günlük kapanışını gerçekleştirdi. Ayrıca, endeks gün içinde gördüğü en yüksek seviye rekorunu 9.282,89 puana taşıdı. Toplam işlem hacmi ise 152,4 milyar lira oldu. Önceki kapanışa göre mali endeks %1,27, sanayi endeksi %2,22, hizmetler endeksi %1,89 ve teknoloji endeksi %1,43 değer kazandı. Sektör endekslerinin hepsi yükselirken, en çok kazandıran %3,31 ile kimya petrol plastik oldu. Bugün BIST 100 endeksinde yukarı yönlü hareketlerde ilk olarak 9.340 direnç puan seviyesini ve ardından 9.430 direnç puan seviyesini takip edeceğiz. Olası aşağı yönlü hareketlerde ise 9.150 puan seviyesi ilk destek noktamızı oluştururken, ana destek noktamız 9.050 puan seviyesi olacaktır.

*Günlük Teknik Analiz Bazlı Hisse Önerilerimizi sf. 1'de bulabilirsiniz.

*BİST-100 endeksinde dahil hisse senetleri için tahmini işlem aralıkları ve Dip Zirve Analizi (BİST-50 endeksinde dahil hisse senetleri için) tablolarını sf. 8'den itibaren bulabilirsiniz.

VIOP30 Teknik Analiz



Şubat ayı VIOP 30 endeks kontratı, geçtiğimiz işlem gününde 9.999 puan seviyesinden günlük kapanış gerçekleştirdi. Bugün yukarı yönlü hareketlerde ilk olarak 10.129 ve ardından 10.259 puan seviyelerini takip edeceğiz. Aşağı yönlü olası hareketlerde ise 9.869 puan seviyesi ilk destek noktamızı oluştururken, ana desteğimiz 9.739 puan seviyesi.

VIOP30	Destek 3	Destek 2	Destek 1	Kapanış	Direnç 1	Direnç 2	Direnç 3
	9.609	9.739	9.869	9.999	10.129	10.259	10.389

Günlük İşlemler

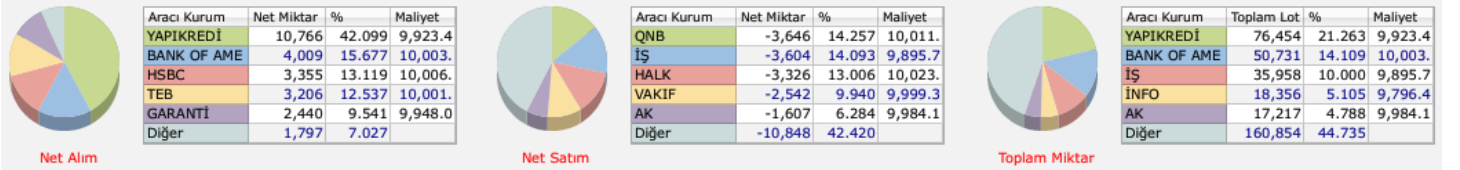

Kümülatif İşlemler

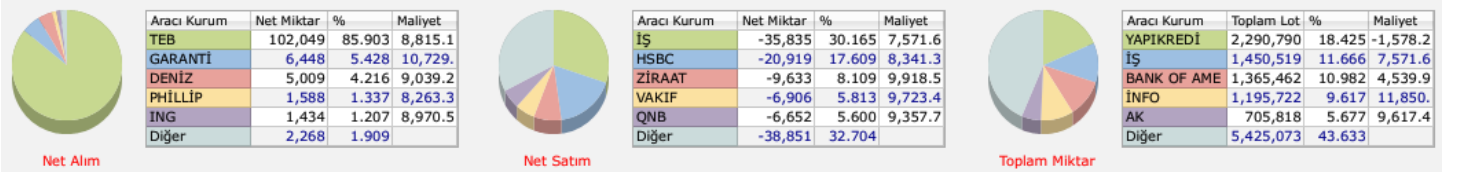

Kaynak: Foreks FXPLUS/ Tacirler Yatırım

FX Teknik Analiz

USD/TRY

Dün dolar endeksinde 104,70 seviyesi üzerinden 104,20 seviyesi altına varan düşüş hareketi GoÜ para birimlerine alım getirdi. GoÜ para birimleri genelinde dün alış ağırlıklı bir seyir izlenirken, Türk lirasının dolar karşısında %0,08'lik sınırlı bir değer kazanımı ile orta sırada yer aldığı izlendi. Bu çerçevede USDTRY paritesinin 30,73 civarından günü sınırlı bir düşüşle tamamladığı takip edildi. Türkiye 5 yıllık CDS primi ise 305,27 baz puandan 300,72 baz puana geriledi. Teknik göstergeler kurda kısa vadeye ilişkin olarak 30 – 33 bandını ön plana çıkarmaya devam ediyor.

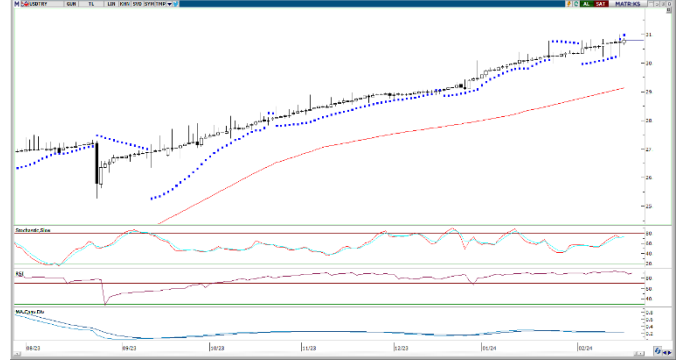

EUR/USD

Düşüş kanalı içerisinde hareket etmeye devam eden EURUSD paritesinde, teknik göstergelerin ürettikleri sinyaller doğrultusunda kısa vadeye ilişkin olarak 1,0675 – 1,08 bandını ön plana çıkarmaya devam ediyoruz. Genel görünüm itibariyle euronun dolar karşısındaki kazançlarının sınırlı kalmaya devam ettiğini izliyoruz. Yukarıda 1,08 seviyesinden geçen 100 GHO'nun aşlamaması durumunda paritedeki baskının devamını bekleriz. Hedef işlem aralığımızın alt sınırı olan 1,0675 öncesinde 1,07 desteği yer alırken, 1,08 öncesinde ise 1,0775 ara direnç seviyesi bulunuyor.



XAU/USD

Beklentilerimiz doğrultusunda 100 GHO ortalaması üzerinde tutunmayı başaran ons altın, 2000\$ seviyesi altından kısa vadeli alım fırsatı verdi. Ortalama üzerinde tutunması ile birlikte dün yeniden 2000\$ üzerine yükselen ons altın, 2008\$ üzerini test etti. Altında bugün itibariyle 1995\$ seviyesinden geçen 100 GHO önemli bir destek konumunda yer alıyor. Teknik göstergelerin ürettikleri sinyaller doğrultusunda kısa vadede bu seviye üzerindeki hareketin korunmasını bekliyoruz. Yukarıda ise 2010 4, 2020\$ ve 2030\$ seviyeleri kısa vadeli direnç konumunda.



XAG/USD

Beklentimize paralel olarak 22\$ desteği üzerinde tutunarak bu bölgeden yukarı yönlü bir tepki hareketi gerçekleştiren gümüş, dün 23\$ seviyesi üzerini test etti. Gümüşte yükseliş eğiliminin istikrar kazanabilmesi açısından bugün itibariyle 23,10\$ seviyesinden geçen 100 GHO ve 23,30\$ seviyesinden geçen 200 GHO'nun oluşturduğu direnç bölgesinin yukarı yönlü kırılması gerekiyor. Dolayısı ile kısa vadede 23\$ – 23,30\$ bandını yakından takip edeceğiz. Aşağıda ise güçlü destek konumunda yer almaya devam eden 22\$ seviyesi altına bir geri çekilme hareketi beklemiyoruz.



Pay Alım Satım Tablosu

Alıcı	Satıcı	Şirket	Türü	# lot	İşlem Fiyatı (TL)	İşlem sonrası sermaye içindeki payı
SARKY		SARKY	Geri Alım	69.105	35,27	0.11%
MPARK		MPARK	Geri Alım	30.000	165,50	9.13%
	DESMER GÜVENLİK HİZMETLERİ TİC. A. Ş.	SEFKK	Piyasa	13.840	19,70 - 19,85	0.00%
	MİNE NARİN	MARTI	Piyasa	17.850.000	5,50 - 5,59	4.99%
	CUSAN	CUSAN	Piyasa	365.211	29,12	0.55%
	EGPRO	EGPRO	Piyasa	25.468	182,00	0.31%

Kaynak: KAP, Tacirler Yatırım

BİST-100 endeksine dahil hisse senetleri için tahmini işlem aralıkları

	Son Fiyat	Destek 3	Destek 2	Destek 1	Pivot	Direnç 1	Direnç 2	Direnç 3
AEFES	157,70	150,40	152,50	155,10	157,20	159,80	161,90	164,50
AGHOL	261,50	247,83	252,17	256,83	261,17	265,83	270,17	274,83
AHGAZ	13,44	13,17	13,25	13,35	13,43	13,53	13,61	13,71
AKBNK	41,86	39,43	40,19	41,03	41,79	42,63	43,39	44,23
AKCNS	181,30	174,37	176,23	178,77	180,63	183,17	185,03	187,57
AKFYE	24,40	23,25	23,79	24,09	24,63	24,93	25,47	25,77
AKSA	98,95	94,27	96,38	97,67	99,78	101,07	103,18	104,47
AKSEN	39,02	37,16	37,58	38,30	38,72	39,44	39,86	40,58
ALARK	116,30	112,83	114,37	115,33	116,87	117,83	119,37	120,33
ALBRK	4,75	4,46	4,57	4,66	4,77	4,86	4,97	5,06
ALFAS	113,70	108,43	110,97	112,33	114,87	116,23	118,77	120,13
ARCLK	159,50	155,03	156,37	157,93	159,27	160,83	162,17	163,73
ASELS	55,85	53,23	54,02	54,93	55,72	56,63	57,42	58,33
ASGYO	17,51	16,04	16,35	16,93	17,24	17,82	18,13	18,71
ASTOR	122,00	119,07	120,33	121,17	122,43	123,27	124,53	125,37
BERA	14,43	13,66	13,91	14,17	14,42	14,68	14,93	15,19
BIENY	51,25	43,87	45,34	48,30	49,77	52,73	54,20	57,16
BIMAS	399,25	364,92	373,08	386,17	394,33	407,42	415,58	428,67
BIOEN	22,08	21,05	21,55	21,81	22,31	22,57	23,07	23,33
BOBET	39,30	38,59	38,81	39,05	39,27	39,51	39,73	39,97
BRSAN	710,00	614,33	643,67	676,83	706,17	739,33	768,67	801,83
BRYAT	3427,50	2.957,50	3.092,50	3.260,00	3.395,00	3.562,50	3.697,50	3.865,00
BUCIM	8,75	8,44	8,51	8,63	8,70	8,82	8,89	9,01
CANTE	19,13	17,67	18,08	18,61	19,02	19,55	19,96	20,49
COLLA	634,00	604,67	615,33	624,67	635,33	644,67	655,33	664,67
CIMSA	37,80	35,70	36,28	37,04	37,62	38,38	38,96	39,72
CWENE	338,25	329,83	333,42	335,83	339,42	341,83	345,42	347,83
DOAS	272,50	262,00	267,00	269,75	274,75	277,50	282,50	285,25
DOHOL	13,72	13,16	13,33	13,53	13,70	13,90	14,07	14,27
ECILC	56,30	53,02	54,13	55,22	56,33	57,42	58,53	59,62
ECZYT	293,50	271,33	279,17	286,33	294,17	301,33	309,17	316,33
EGEEN	15140,00	13.756,67	14.203,33	14.671,67	15.118,33	15.586,67	16.033,33	16.501,67
EKGYO	10,43	9,79	9,98	10,20	10,39	10,61	10,80	11,02
ENERY	157,30	146,27	149,43	153,37	156,53	160,47	163,63	167,57
ENJSA	58,80	56,22	57,33	58,07	59,18	59,92	61,03	61,77
ENKAI	40,16	39,19	39,59	39,87	40,27	40,55	40,95	41,23
EREGL	47,08	45,97	46,31	46,69	47,03	47,41	47,75	48,13
EUPWR	183,60	177,67	180,33	181,97	184,63	186,27	188,93	190,57
EUREN	17,63	16,79	17,04	17,34	17,59	17,89	18,14	18,44
FROTO	959,50	940,00	949,50	954,50	964,00	969,00	978,50	983,50
GARAN	65,60	62,62	63,43	64,52	65,33	66,42	67,23	68,32
GESAN	82,45	79,60	80,65	81,55	82,60	83,50	84,55	85,45
GUBRF	211,30	174,37	185,83	198,57	210,03	222,77	234,23	246,97
GWIND	28,16	27,51	27,69	27,93	28,11	28,35	28,53	28,77
HALKB	14,39	13,86	14,00	14,19	14,33	14,52	14,66	14,85
HEKTS	21,60	18,50	19,12	20,36	20,98	22,22	22,84	24,08
IPEKE	40,16	38,05	38,57	39,37	39,89	40,69	41,21	42,01
ISCTR	27,70	26,69	27,15	27,43	27,89	28,17	28,63	28,91
ISDMR	40,56	39,35	39,63	40,09	40,37	40,83	41,11	41,57
ISGYO	18,94	18,23	18,45	18,70	18,92	19,17	19,39	19,64

BİST-100 endeksine dahil hisse senetleri için tahmini işlem aralıkları

	Son Fiyat	Destek 3	Destek 2	Destek 1	Pivot	Direnç 1	Direnç 2	Direnç 3
ISMEN	40,10	37,67	38,75	39,43	40,51	41,19	42,27	42,95
IZENR	34,54	31,50	32,22	33,38	34,10	35,26	35,98	37,14
IZMDC	6,69	6,34	6,42	6,55	6,63	6,76	6,84	6,97
KARSN	10,24	9,90	9,99	10,11	10,20	10,32	10,41	10,53
KAYSE	37,40	35,47	36,09	36,75	37,37	38,03	38,65	39,31
KCAER	41,50	39,87	40,51	41,01	41,65	42,15	42,79	43,29
KCHOL	173,00	168,93	170,27	171,63	172,97	174,33	175,67	177,03
KLSE	73,35	66,87	69,28	71,32	73,73	75,77	78,18	80,22
KMPUR	71,50	65,97	67,43	69,47	70,93	72,97	74,43	76,47
KONTR	258,25	237,17	243,58	250,92	257,33	264,67	271,08	278,42
KONYA	9242,50	8.499,17	8.790,83	9.016,67	9.308,33	9.534,17	9.825,83	10.051,67
KORDS	93,25	86,42	88,78	91,02	93,38	95,62	97,98	100,22
KOZAA	50,65	47,50	48,37	49,51	50,38	51,52	52,39	53,53
KOZAL	23,12	21,93	22,29	22,71	23,07	23,49	23,85	24,27
KRDMD	29,64	27,75	28,27	28,95	29,47	30,15	30,67	31,35
MAVI	146,00	140,60	142,20	144,10	145,70	147,60	149,20	151,10
MGROS	457,75	439,92	445,58	451,67	457,33	463,42	469,08	475,17
MIATK	55,00	50,85	52,60	53,80	55,55	56,75	58,50	59,70
ODAS	9,99	9,29	9,46	9,72	9,89	10,15	10,32	10,58
OTKAR	516,00	461,50	474,00	495,00	507,50	528,50	541,00	562,00
OYAKC	67,90	63,25	64,20	66,05	67,00	68,85	69,80	71,65
PENTA	20,82	19,23	19,97	20,39	21,13	21,55	22,29	22,71
PETKM	24,14	23,14	23,46	23,80	24,12	24,46	24,78	25,12
PGSUS	853,50	763,83	788,17	820,83	845,17	877,83	902,17	934,83
QUAGR	4,71	4,20	4,41	4,56	4,77	4,92	5,13	5,28
SAHOL	81,10	78,27	79,03	80,07	80,83	81,87	82,63	83,67
SASA	44,16	37,83	39,09	41,63	42,89	45,43	46,69	49,23
SDTTR	412,00	394,00	403,00	407,50	416,50	421,00	430,00	434,50
SISE	52,90	51,50	52,00	52,45	52,95	53,40	53,90	54,35
SKBNK	5,12	4,98	5,04	5,08	5,14	5,18	5,24	5,28
SMRTG	70,50	67,67	68,83	69,67	70,83	71,67	72,83	73,67
SOKM	72,35	68,13	69,32	70,83	72,02	73,53	74,72	76,23
TATEN	43,44	41,36	42,20	42,82	43,66	44,28	45,12	45,74
TAVHL	161,40	148,53	151,27	156,33	159,07	164,13	166,87	171,93
TCELL	68,80	66,15	66,90	67,85	68,60	69,55	70,30	71,25
THYAO	284,00	275,92	279,33	281,67	285,08	287,42	290,83	293,17
TKFEN	46,22	42,76	43,66	44,94	45,84	47,12	48,02	49,30
TOASO	254,75	246,42	249,08	251,92	254,58	257,42	260,08	262,92
TSKB	9,27	8,75	8,98	9,13	9,36	9,51	9,74	9,89
TTKOM	32,58	30,98	31,38	31,98	32,38	32,98	33,38	33,98
TTRAK	837,50	804,00	815,50	826,50	838,00	849,00	860,50	871,50
TUKAS	8,59	8,13	8,27	8,43	8,57	8,73	8,87	9,03
TUPRS	167,40	161,77	163,13	165,27	166,63	168,77	170,13	172,27
ULKER	108,90	103,80	106,10	107,50	109,80	111,20	113,50	114,90
VAKBN	14,56	14,15	14,24	14,40	14,49	14,65	14,74	14,90
VESTL	82,65	73,48	76,92	79,78	83,22	86,08	89,52	92,38
YEOTK	237,00	224,03	230,27	233,63	239,87	243,23	249,47	252,83
YKBNK	23,96	22,95	23,21	23,59	23,85	24,23	24,49	24,87
YVLGD	16,90	15,47	15,89	16,39	16,81	17,31	17,73	18,23
ZOREN	5,29	5,10	5,18	5,23	5,31	5,36	5,44	5,49

Dip Zirve Analizi (BİST-50 endeksine dahil hisse senetleri için)

Hisse Senedi	Son Fiyat (TL)	52 hafta		Yılbaşından beri		Dipten uzaklık		Zirveye yakınlık		Dipten uzaklık sıralaması		Zirveye yakınlık sıralaması	
		En düşük	En Yüksek	En düşük	En Yüksek	52 hafta	YBB	52 hafta	YBB	52 hafta	YBB	52 hafta	YBB
AKBNK	41,86	13,95	44,26	13,02	44,26	%200	%222	%6	%6	40,00	38,00	32,00	32,00
ALARK	116,30	50,64	135,68	50,64	135,68	%130	%130	%17	%17	23,00	23,00	23,00	23,00
ALFAS	113,70	21,10	170,00	21,10	170,00	%439	%439	%50	%50	49,00	48,00	6,00	6,00
ARCLK	159,50	82,72	176,70	82,72	176,70	%93	%93	%11	%11	15,00	15,00	29,00	29,00
ASELS	55,85	19,35	56,50	19,35	56,50	%189	%189	%1	%1	38,00	36,00	46,00	46,00
ASTOR	122,00	23,65	151,40	13,60	151,40	%416	%797	%24	%24	48,00	49,00	19,00	19,00
BIMAS	399,25	127,07	404,00	112,20	404,00	%214	%256	%1	%1	41,00	42,00	45,00	45,00
BRSAN	710,00	62,25	1044,70	58,25	1044,70	%1041	%1119	%47	%47	50,00	50,00	8,00	8,00
CANTE	19,13	15,83	33,32	15,83	57,40	%21	%21	%74	%200	1,00	1,00	4,00	1,00
CIMSA	37,80	10,79	51,17	10,53	51,17	%250	%259	%35	%35	44,00	43,00	15,00	15,00
CWENE	338,25	103,10	421,90	103,10	421,90	%228	%228	%25	%25	43,00	39,00	17,00	17,00
DOAS	272,50	102,22	318,83	102,22	318,83	%167	%167	%17	%17	33,00	32,00	22,00	22,00
DOHOL	13,72	7,52	15,28	7,51	15,28	%83	%83	%11	%11	12,00	11,00	27,00	27,00
EKGYO	10,43	5,23	10,96	5,23	10,96	%99	%99	%5	%5	17,00	16,00	34,00	34,00
ENJSA	58,80	25,20	61,00	25,20	61,00	%133	%133	%4	%4	25,00	25,00	40,00	40,00
ENKAI	40,16	22,60	40,66	22,60	40,66	%78	%78	%1	%1	11,00	10,00	44,00	44,00
EREGL	47,08	27,72	53,55	27,72	53,55	%70	%70	%14	%14	9,00	9,00	26,00	26,00
EUPWR	183,60	44,66	258,00	44,66	258,00	%311	%311	%41	%41	46,00	46,00	13,00	13,00
FROTO	959,50	487,88	998,00	419,64	998,00	%97	%129	%4	%4	16,00	22,00	37,00	37,00
GARAN	65,60	20,40	69,20	19,12	69,20	%222	%243	%5	%5	42,00	41,00	33,00	33,00
GESAN	82,45	44,62	116,50	43,03	116,50	%85	%92	%41	%41	13,00	14,00	11,00	11,00
GUBRF	211,30	134,80	405,00	134,80	405,00	%57	%57	%92	%92	7,00	6,00	1,00	2,00
HALKB	14,39	9,90	17,69	8,84	17,69	%45	%63	%23	%23	4,00	7,00	20,00	20,00
HEKTS	21,60	16,78	38,70	16,78	41,10	%29	%29	%79	%90	2,00	2,00	3,00	4,00
ISCTR	27,70	9,87	28,36	8,67	28,36	%181	%220	%2	%2	37,00	37,00	42,00	42,00
KCHOL	173,00	70,65	175,80	66,65	175,80	%145	%160	%2	%2	27,00	31,00	43,00	43,00
KLSE	73,35	27,50	140,10	27,50	140,10	%167	%167	%91	%91	34,00	33,00	2,00	3,00
KONTR	258,25	103,81	351,00	103,81	351,00	%149	%149	%36	%36	30,00	29,00	14,00	14,00
KOZAA	50,65	30,38	75,65	30,38	75,65	%67	%67	%49	%49	8,00	8,00	7,00	7,00
KOZAL	23,12	15,66	33,92	15,66	33,92	%48	%48	%47	%47	5,00	4,00	9,00	9,00
KRDMD	29,64	12,99	33,00	12,99	33,00	%128	%128	%11	%11	22,00	21,00	28,00	28,00
MGROS	457,75	123,03	463,00	115,25	463,00	%272	%297	%1	%1	45,00	45,00	47,00	47,00
ODAS	9,99	4,75	14,47	4,75	14,47	%110	%110	%45	%45	19,00	18,00	10,00	10,00
OYAKC	67,90	27,00	88,90	17,80	88,90	%151	%281	%31	%31	31,00	44,00	16,00	16,00
PETKM	24,14	11,76	25,14	11,76	25,14	%105	%105	%4	%4	18,00	17,00	35,00	35,00
PGSUS	853,50	403,00	979,50	403,00	979,50	%112	%112	%15	%15	20,00	19,00	24,00	24,00
SAHOL	81,10	34,12	83,50	34,12	83,50	%138	%138	%3	%3	26,00	26,00	41,00	41,00
SASA	44,16	33,76	70,00	33,76	70,00	%31	%31	%59	%59	3,00	3,00	5,00	5,00
SISE	52,90	34,71	57,45	34,71	57,45	%52	%52	%9	%9	6,00	5,00	30,00	30,00
SMRTG	70,50	25,71	99,20	25,71	99,20	%174	%174	%41	%41	35,00	34,00	12,00	12,00
TAVHL	161,40	63,70	161,80	63,70	161,80	%153	%153	%0	%0	32,00	30,00	50,00	50,00
TCELL	68,80	29,63	71,50	29,63	71,50	%132	%132	%4	%4	24,00	24,00	38,00	38,00
THYAO	284,00	115,90	294,75	115,90	294,75	%145	%145	%4	%4	28,00	27,00	39,00	39,00
TKFEN	46,22	24,44	55,40	24,44	55,40	%89	%89	%20	%20	14,00	12,00	21,00	21,00
TOASO	254,75	144,02	316,60	133,28	316,60	%77	%91	%24	%24	10,00	13,00	18,00	18,00
TTKOM	32,58	13,10	35,12	13,10	35,12	%149	%149	%8	%8	29,00	28,00	31,00	31,00
TUPRS	167,40	60,30	168,00	59,52	168,00	%178	%181	%0	%0	36,00	35,00	49,00	49,00
ULKER	108,90	26,28	113,30	26,28	113,30	%314	%314	%4	%4	47,00	47,00	36,00	36,00
VESTL	82,65	37,26	94,75	37,26	94,75	%122	%122	%15	%15	21,00	20,00	25,00	25,00
YKBNK	23,96	8,19	24,12	7,19	24,12	%193	%233	%1	%1	39,00	40,00	48,00	48,00

YBB: Yılbaşından bugüne

Yatırım Merkezlerimiz

Genel Müdürlük

Nispetiye Cad. B-3 Blok Kat: 9 Akmerkez Etiler - İSTANBUL
0 212 355 46 46

Adana	Cemal Paşa Mah. Gazipaşa Bul. Cemal Uğurlu Apt. Kat: 1 D: 4	(0 322) 457 77 55
Akatlar İrtibat Bürosu	Akat Mahallesi Meydan Caddesi B Blok No: 16 D: 8 (Eski No D: 10) Beşiktaş	(0 212) 355 46 46
Ankara	Remzi Oğuz Arık Mah. Tunalı Hilmi Cad. Yaprak Apt. No: 94 Kat: 2 D: 9 Kavaklıdere Çankaya	(0 312) 435 18 36
Ankara - Çukurambar İrtibat Bürosu	Kızılırmak Mah.Ufuk Üniversitesi Cad. Next Level Loft Ofis No: 4/65 Kat: 24 Söğütözü Çankaya	(0 312) 909 87 70
Antalya	Şirinyalı Mah. İsmet Gökşen Cad. Özden Apt. No:82/6 Muratpaşa	(0 242) 248 45 20
Bakırköy	İstanbul Cad. Bakırköy İş Merkezi No: 6 Kat: 4 D: 14 Bakırköy	(0 212) 570 52 59
Bodrum İrtibat Bürosu	Konacık Mahallesi, Atatürk Bulvarı, Arbor-Abdullah Ünal Çabuk İş Merkezi No: 285/1-A6 Bodrum	(0212) 355 46 46
Bursa	Konak Mah. Barış (120) Sokak , Ofis Artı Binası, Dış kapı No:3 Daire:33 Nilüfer-BURSA	(0 224) 225 64 10
Çankaya İrtibat Bürosu	Çankaya Mahallesi Cinnah Caddesi Cinnah Apartmanı No: 55 D: 7-8 Çankaya / ANKARA	(0212) 355 46 46
Denizli	Urban İş Merkezi 2. Ticari Yol Daire 26 Kat: 6 Bayramyeri	(0 258) 265 87 85
Erenköy	Bağdat Cad. Çubukçu Apt. No: 333 Kat: 2 D: 4 Kadıköy	(0 216) 348 82 82
Gaziantep	İncilipinar Mah. Gazimuhtarpaşa Bul. Kepkepzade Park İş Merkezi B Blok No: 18 Kat: 1 D: 5	(0 342) 232 35 35
Girne	Ziya Rızıkı Cad. Şehit Necati Gürkaya Sok. Kat: 1 D: 1 Girne - KKTC	(0 392) 815 14 54-55-56
İzmir	Şair Eşref Bul. Ragıp Şanlı İş Merkezi No: 6 Kat: 3 D: 306 Çankaya	(0 232) 445 01 61
İzmir Karşıyaka Şube	Yalı Mahallesi Ahmet Kemal Baysak Bulvarı No:42 D:11	(0 232) 241 19 24
İzmir İrtibat Bürosu	Şehit Nevres Bulvarı Eczacıbaşı Apartmanı No: 7 Kat: 2 Daire: 5 Pasaport Alsancak - Konak	(0 232) 241 24 50
İzmit	Hürriyet Cad. Kaya İşhanı No: 39/5 İzmit	(0 262) 323 11 33
İzmit İrtibat Bürosu	Ömerağa Mah. Alemdar Cad. İ. Kolaylı Apt. No: 8 Kat: 2 İzmit	(0 262) 260 01 01
Karadeniz Ereğli	Murtaza Mah. Hamamüstü Sok. İ. Esat Taneri İş Merkezi No: 19 Kat: 2 Karadeniz Ereğli	(0 372) 316 40 50
Kartal	Üsküdar Cad. Cevat Kayacan Apt. No: 26 Kat: 4 D: 8 Kartal	(0 216) 306 22 71 - 306 22 06
Kayseri	Hunat Mah. Nuh Mehmet Baldöktü Sok. Gürcüoğlu Plaza No: 5 K: 3 D: 11 Melikgazi	(0 352) 221 08 68 - 222 82 51
Marmaris İrtibat Bürosu	Kemeraltı Mah. Orgeneral Mustafa Muğlalı Cad. Güven Apt. No: 22 D: 2 Marmaris	(0 252) 321 08 00
Merkez Şube	Akat Mahallesi Meydan Caddesi B Blok No: 16 D: 7 (Eski No D: 9) Beşiktaş	(0 212) 355 46 46
Mersin	İnönü Mah. 1401 Sok. No:32 Pozcu Evo Kat:2 No:10-11 Yenişehir Mersin	(0 324) 238 11 89
Trabzon İrtibat Bürosu	Kemerkaya Mahallesi Halkevi Cad. Mandıralı İş Merkezi No: 4 Daire: 4 Ortahisar	(0 462) 432 24 50

Uyarı Notu

Bu raporda yer alan yatırım bilgi, yorum ve tavsiyeleri, yorum ve tavsiyede bulunanların kişisel görüşlerine dayanmakta olup finansal bilgi ve genel yatırım tavsiyesi kapsamında hazırlanmıştır ve hiçbir şekilde yatırım danışmanlığı kapsamında değildir. Yatırım danışmanlığı hizmeti; yetkili kuruluşlar tarafından kişilerin risk ve getiri tercihleri dikkate alınarak kişiye özel sunulmaktadır. Burada yer alan yorum ve tavsiyeler ise genel niteliktedir. Bu tavsiyeler, mali durumunuz ile risk ve getiri tercihlerinize uygun olmayabilir. Bu nedenle, sadece burada yer alan bilgilere dayanarak yatırım kararı verilmesi beklentilerinize uygun sonuçlar doğurmayabilir.

Yatırım Danışmanlığı hizmeti talep edilmesi halinde; yatırımcının Tacirler Yatırım Menkul Değerler A.Ş. ile Yatırım Danışmanlığı sözleşmesi imzalamış olması, Yerindelik Testi'ni tamamlamış ve risk grubunun belirlemiş olması zorunludur.

Bu raporda yer alan her türlü bilgi, yorum ve tavsiye uygunluk testi ile tespit edilecek risk grubunuz ve getiri beklentiniz ile uyumlu olmayabilir. Dolayısıyla, uygunluk testi neticesinde risk grubunuz tespit edilmeden sadece burada yer alan bilgilere dayanılarak yatırım kararı verilmesi amaç, bilgi ve tecrübenize uygun sonuçlar doğurmayabilir.

Bu rapor herhangi bir sürede belirli bir getirinin sağlanacağına dair bir taahhüt içermemekte olup, zaman içerisinde piyasa koşullarında meydana gelen değişiklikler nedeniyle yorum ve tavsiyelerde değişiklikler söz konusu olabilir. Bu raporda bahsedilen yatırım araçlarının fiyatları ve değerleri yatırımcıların menfaatlerine aykırı olarak hareket edebilir ve netice itibarıyla yatırımcılar anaparalarını kaybetme riski ile karşı karşıya kalabilirler. Bu raporda yer alan geçmiş performans verileri gelecekte elde edilecek sonuçların bir garantisi olarak kabul edilemez.

Bu raporda yer alan tüm bilgiler ve görüşler yatırımcıları bilgilendirmek amacıyla, Tacirler Yatırım Menkul Değerler A.Ş. tarafından güncel ve güvenilir kaynaklardan temin edilmiş olmakla beraber, Tacirler Yatırım Menkul Değerler A.Ş. söz konusu bilgilerin doğru ve tam olduğunu taahhüt etmemektedir. Raporlardaki yorumlardan, bilgilerin tam veya doğru olmaması ve/veya güncellenme nedeniyle doğabilecek maddi ve manevi zararlardan Tacirler Yatırım Menkul Değerler A.Ş. ve çalışanları sorumlu tutulamaz.

Bu rapor, sadece gönderildiği kişilerin kullanımı içindir. Bu raporun tümü veya bir kısmı Tacirler Yatırım Menkul Değerler A.Ş.'nin yazılı izni olmadan çoğaltılamaz, yayınlanamaz veya üçüncü kişilere gösterilemez, ticari amaçla kullanılamaz. Aksi halde, Tacirler Yatırım Menkul Değerler A.Ş. uğramış olduğu bütün zarar ve ziyanı talep etme hakkını saklı tutar.