

Bugün Piyasalara Dair Bilinmesi Gereken 3 Şey...

- Dün ABD'de açıklanan ocak ayı TÜFE verileri piyasa beklentilerinin üzerinde gelirken, dolar endeksi ve ABD 10 yıllıklarında sert yükseliş yaşanmasına neden oldu.
- Dolar endeksi ve alternatif getirilerde izlenen sert yükseliş hareketi değerli metallere de satış getirirken, ons altının 13 Aralık'tan bu yana ilk defa 2000\$ seviyesi altına indiği ve 1990\$ seviyesine kadar gerilediği izlendi.
- ABD Hazine Bakanı Janet Yellen dün yaptığı açıklamasında, ABD ocak TÜFE verilerine ilişkin olarak barınma maliyetlerindeki artışın enflasyonda beklentilerin üzerinde bir yükseliş yaşanmasına neden olduğunu açıkladı.

Ekonomik Takvim

- TSİ. 10.00 | GBP | İngiltere TÜFE (Aylık) (Ocak) | Önceki: -0,3, Beklenti: 0,4%
- TSİ. 13.00 | AB | Sanayi Üretimi (Aylık) (Aralık) | Beklenti: -0,2%, Önceki: -0,3%
- TSİ. 13.00 | AB | Gayri Safi Yurtiçi Hasıla (GSYİH)(Çeyreklik) | Beklenti: 0,0%, Önceki: -0,1%

Türkiye 5 Yıllık Kredi Risk Primi

TUR 5Y CDS



Model Portföy

Model Portföy Hisseleri	Son Kapanış Fiyatı (TL)	12A Hedef Fiyat	Getiri Potansiyeli (%)
DESA	23	İnceleniyor	İnceleniyor
MGROS	435,5	623,00	43%
THYAO	281,25	428,00	52%
TUPRS	160,6	218,50	36%
LIDFA	8,17	15,57	91%
CCOLA	616	672,00	9%

GÜNLÜK TEKNİK ANALİZ BAZLI HİSSE ÖNERİLERİ

Hisse	Beklenen Yön	İşlem seviyesi	Hedef	Stop-loss	Önceki gün en düşük - en yüksek
EREGL	Yükseliş	46,12	47,72	45,42	46,04 - 47,50
MPARK	Yükseliş	165,30	171,10	162,80	165,30 - 174,60
SAHOL	Yükseliş	78,95	81,70	77,80	78,95 - 81,20
TUPRS	Yükseliş	160,60	166,20	158,20	160,60 - 165,80

PIYASALAR

Yurtiçi	Kapanış	1 gün	1 hafta
Bist 100	8.994,00	-1,97	1,41
Bist 30	9.545,94	-1,78	1,11
Bist 50	7.878,82	-1,98	1,13
Bist Tüm	10.519,77	-1,81	1,85
Bist Mali	9.558,86	-1,32	1,77
Bist Banka	10.016,02	-0,96	1,52
Bist Holding Ve Yatırım	8.291,98	-2,09	2,01
Bist Gayrimenkul Y.O.	3.095,20	-0,94	1,39
Bist Sigorta	40.098,84	0,98	-2,97
Bist Ulaştırma	30.207,25	-2,98	-2,63
Bist Sınai	13.956,73	-1,57	3,25
Bist Hizmetler	8.464,60	-2,96	-0,43

Majör Yurtdışı Endeksler

Nasdaq Composite Index	15.656	-1,80	0,30
S&P 500 Index	4.953	-1,37	-0,02
Dax Performance Index	16.881	-0,92	-0,89
Euro Stoxx 50 Pr Index	4.689	-1,20	-0,03
Cac 40 Index	7.625	-0,84	-0,18

Günlük Performans

XU100

Piyasa Değeri (milyar dolar)	250
İşlem Hacmi (milyar dolar)	4,92

Hazine Tahvilleri	Son	Günlük Değişim (%)	YBB Değişim (%)
TRTB010Y	23,99	-11,66	2,67
GERBOND10Y	2,40	1,31	19,31
USTBOND10Y	4,32	0,05	11,29
ITLBOND10Y	3,89	-0,69	3,84
FRFBOND10Y	2,84	-0,49	11,74
UKBOND10Y	4,01	0,63	13,37

Döviz & Emtia	Son	Günlük Değişim (%)	YBB Değişim (%)
USDTRY	30,73	0,09	4,28
EURTRY	32,96	-0,08	1,08
GBPTRY	38,77	0,21	3,09
BRENT (\$)	82,26	0,01	7,02
XAUUSD (\$)	1992,42	-0,01	-3,42
XAGUSD (\$)	22,04	-0,14	-7,38
COPPER (\$)	3,69	-0,33	-4,56
XPTUSD (\$)	876,68	0,11	-11,64
ALUMINIUM (\$)	0,99	1,12	0

Şirket ve Sektör Haberleri

AKGRT – Ak Sigorta, ocak ayı brüt prim üretimi verilerini açıklamıştır. Buna göre ocak ayında toplam brüt primi üretimi yıllık bazda %73 artışla 1,85 milyar TL düzeyinde gerçekleşmiştir.

ISCTR – İş Bankası, 4Ç23 finansal sonuçlarını piyasa beklentisinin %16 üzerinde 20,2 milyar TL net kar ile açıklamıştır. Açıklanan net kar, çeyreklik bazda %2, yıllık bazda %14 azalmıştır.

PGSUS – Pegasus, Ocak ayı yolcu istatistiklerini yayınlamıştır. Buna göre,

- Ocak ayında toplam yolcu sayısı yıllık bazda %24 artışla 2,66 milyon kişiye yükselmiştir.
- Toplam yolcu sayısı Ocak 2019'un %3 üzerinde açıklanmıştır.

TAVHL – TAV Havalimanları, 4Ç23 finansal sonuçlarını 2,16 milyar TL net kar ile açıklamıştır. Piyasa beklentisi 7 mn TL net zarar yönündedir. Açıklanan net kar, çeyreklik bazda %60 daralırken, yıllık bazda %7121 artmıştır.

TOASO – Tofaş, 4Ç23 finansal sonuçlarını piyasa beklentisinin %56 altında 2,62 milyar TL net kar ile açıklamıştır. Açıklanan net kar, çeyreklik bazda %49, yıllık bazda %39 azalmıştır.

TURSG – Türkiye Sigorta, ocak ayı brüt prim üretimi verilerini açıklamıştır. Buna göre ocak ayında toplam brüt primi üretimi yıllık bazda %208 artışla 10,43 milyar TL düzeyinde gerçekleşmiştir.

ULUFA – Ulusal Faktoring, 4Ç23 finansal sonuçlarını 173 milyon TL net kar ile açıklamıştır. Açıklanan net kar, yıllık bazda %255, çeyreklik bazda %18 oranında artmıştır.

ZOREN – Zorlu Enerji, %100 oranında iştirak ettiği "Zorlu Enerji Dağıtım AŞ" nin sermayesini temsil eden paylarının tamamının Palmet Enerji AŞ'ye satışına karar vermiştir.

ALFAS – Alfas Solar, 49 bin EUR bedelle Yunanistan'da yerleşik, güneş enerjisinden elektrik üretimi ve satışını gerçekleştiren ve bünyesinde 500 kWe güce sahip güneş enerji santrali bulunduran Golden Solar Single Member I.K.E unvanlı şirketin hisselerinin tamamının devralınmasına ilişkin karar vermiştir.

FROTO – Ford Otosan, 4Ç23 finansal sonuçlarını 28 Şubat'ta açıklayacağını bildirmiştir.

Yükselenler	Kapanış	1 gün	1 hafta
Gübre Fabrikaları	197,80	9,95	38,32
Zorlu Enerji	5,42	6,48	8,40
Hektaş	19,98	4,39	8,94
Borusan Yat. Paz.	3.280,00	4,29	19,06
Aselsan	54,95	2,81	5,07

Düşenler	Kapanış	1 gün	1 hafta
Doğuş Otomotiv	269,00	-6,27	-5,11
Tatlıpınar Enerji Üretim	43,50	-6,05	-7,45
Penta Teknoloji Ürünleri Da	20,80	-5,71	-0,86
İzdemir Enerji Elektrik Üretim	33,02	-5,39	-7,77
Mia Teknoloji	54,00	-5,26	-1,19

BIST 100 Para Girişi	Para Girişi (mnTL)	P. Değerine Oranı (%)
AELS	383,27	0,71%
EKGYO	288,53	0,28%
YKBNK	212,73	0,18%
EREGL	154,67	0,16%
ISCTR	146,86	0,15%

BIST 100 Para Çıkışı	Para Çıkışı (mnTL)	P. Değerine Oranı (%)
DOAS	-181,54	0,35%
TCELL	-127,14	0,34%
VESTL	-100,07	0,34%
MIATK	-93,47	0,31%
TOASO	-90,22	0,30%

Hareketli Ortalama Analizi

8 Günlük Ort. Üstünde

Ort. Üstünde Hisse Sayısı	300	oran:
BISTTUM	515	58%

21 Günlük Ort. Üstünde

Ort. Üstünde Hisse Sayısı	0	oran:
BISTTUM	472	92%

50 Günlük Ort. Üstünde

Ort. Üstünde Hisse Sayısı	0	oran:
BISTTUM	0	95%

100 Günlük Ort. Üstünde

Ort. Üstünde Hisse Sayısı	515	oran:
BISTTUM	0	82%

200 Günlük Ort. Üstünde

Ort. Üstünde Hisse Sayısı	515	oran:
BISTTUM	0	86%

İletişim:

Yurtiçi Satış Operasyon

destek@tacirler.com.tr

+90 212 355 4646

Ekonomi ve Politika Haberleri

2023 yılı cari işlemler açığı 45 milyar dolar ile kurum beklentimiz paralelinde gerçekleşti

Aralık ayında cari işlemler açığı 2,1 milyar dolar olurken, kurum tahminimiz olan 2,5 milyar dolar seviyesinin hafif altında gerçekleşti. Piyasa medyan beklentisi ise 3 milyar dolar seviyesindeydi. Aralık verileri ile birlikte 2023 yılı cari işlemler açığı 45 milyar dolar ile kurum beklentimiz paralelinde gerçekleşti. Altın ve enerji hariç cari işlemler hesabı (çekirdek denge) aylık 4,2 milyar dolar fazla verirken, 12 aylık fazla 32,5 milyar dolardan 33,2 milyar dolara çıktı.

- Ticaret Bakanlığı tarafından açıklanan öncü veriler dış ticaret açığındaki görece düşük seviyelerin ocak ayında da korunduğunu ortaya koyuyor. Ocak ayına ilişkin açıklanan öncü verilere göre ithalat yıllık bazda %22 oranında düşüş kaydederek 26,2 milyar dolar, ihracat ise yıllık bazda %3,6 oranında artarak 20 milyar dolar oldu. Böylelikle dış ticaret açığı aralık ayındaki 6,04 milyar dolar düzeyinden 6,17 milyar dolara sınırlı bir yükseliş gösterdi. Ocak ayına ilişkin açıklanan öncü verilere göre yıllık dış ticaret açığı ocak ayı itibarıyla 100 milyar doların altına gerileyerek 97,6 milyar dolara indi.
- 2024 yılına ilişkin cari açık beklentimiz 33 milyar dolar düzeyinde bulunuyor. Jeopolitik risklerin devamı cari açık üzerindeki baskının artmasına yol açabilecekken, diğer yandan ekonomi yönetiminin büyümeden feragat edilmeyen bir politika anlayışının altını çiziyor olmasının cari açıktaki iyileşmeyi sınırlandırabilecek unsurlar arasında yer aldığını belirtmek gerekir. Önümüzdeki dönemde küresel enerji fiyatlarındaki gelişmelerin yanı sıra yurt içinde talep dinamiklerinde gözlemlenebilecek yavaşlamanın boyutu cari açıktaki iyileşmenin seyri açısından önemli olacak.

Ayrıntılı raporumuz için [tıklayınız](#).

Hazine bu hafta 50 milyar TL iç borçlanma gerçekleştirdi

Hazine ve Maliye Bakanlığı dün düzenlediği 4 yıl vadeli TLREF'e endeksli ve 6 yıl vadeli değişken faizli iki ihalede ROT satışlar dahil toplam 25,2 milyar TL'lik iç borçlanma gerçekleştirdi. Bununla birlikte Hazine'nin bu haftaki toplam iç borçlanması 50 milyar TL olurken, ay başından bu yana gerçekleştirdiği toplam iç borçlanma tutarı 79,6 milyar TL'ye ulaştı.

- Bu haftaki dört ihalenin ardından Hazine gelecek hafta 19 Şubat'ta 2 ve 5 yıl vadeli sabit kuponlu iki ihale, 20 Şubat'ta ise 5 yıl vadeli TÜFE'ye endeksli tahvil ihalesinin yanı sıra 2 yıl vadeli altın tahvili & 2 yıl vadeli altına dayalı kira sertifikası ve 5 yıl vadeli kira sertifikası doğrudan satışı gerçekleştirerek şubat ayı iç borçlanma programını tamamlayacak.
- Hazine şubat ayında 200 milyar TL'lik yüklü itfasi karşılığında piyasalardan toplam 250 milyar TL'lik iç borçlanma gerçekleştirmeyi planlıyor – iç borç çevirme oranı %125 olarak planlanıyor.
- Hazine'nin Ocak – Mart dönemi üç aylık toplam iç borçlanma hedefi ise 502 milyar TL.

BIST 100 Teknik Analiz



Vade	Üssel H.O.	H.O. Kesişim	Trend Yönü	Trendin Gücü	En son	5 gün önce	20 gün önce
Kısa	5 günlük	5-22	Yukarı	Kuvvetlenen yükseliş	8.989	8.816	8.019
Orta	22 günlük	22-50	Yukarı	Kuvvetlenen yükseliş	8.543	8.378	7.870
Uzun	50 günlük	50-200	Yukarı	Kuvvetlenen yükseliş	8.218	8.109	7.817

BIST-100	Destek 3	Destek 2	Destek 1	Kapanış	Pivot	Direnç 1	Direnç 2	Direnç 3
	8.724	8.814	8.904	8.994	9.068	9.084	9.174	9.264

Dün Borsa İstanbul'da BIST 100 endeksi, günü %1,97 değer kaybederek 8.994,00 puandan tamamladı ve toplam işlem hacmi 150,9 milyar lira oldu. Gün içinde tarihi zirve olan 9.217,45 puana ulaşan BIST 100 endeksi, bu seviyede gelen kar satışlarıyla 9.000 puanın altında kapanış gerçekleştirdi. Önceki kapanışa göre mali endeks %1,32, sanayi endeksi %1,57, hizmetler endeksi %2,96, teknoloji endeksi %0,14 değer kaybetti. Bugün BIST 100 endeksinde yukarı yönlü hareketlerde ilk olarak 9.080 direnç puan seviyesini ve ardından 9.170 direnç puan seviyesini takip edeceğiz. Olası aşağı yönlü hareketlerde ise 8.900 puan seviyesi ilk destek noktamızı oluştururken, ana destek noktamız 8.810 puan seviyesi olacaktır.

*Günlük Teknik Analiz Bazlı Hisse Önerilerimizi sf. 1'de bulabilirsiniz.

*BIST-100 endeksinde dahil hisse senetleri için tahmini işlem aralıkları ve Dip Zirve Analizi (BIST-50 endeksinde dahil hisse senetleri için) tablolarını sf. 8'den itibaren bulabilirsiniz.

VIOP30 Teknik Analiz



Şubat ayı VIOP 30 endeks kontratı, geçtiğimiz işlem gününde 9.723 puan seviyesinden günlük kapanış gerçekleştirdi. Bugün yukarı yönlü hareketlerde ilk olarak 9.849 ve ardından 9.975 puan seviyelerini takip edeceğiz. Aşağı yönlü olası hareketlerde ise 9.596 puan seviyesi ilk destek noktamızı oluştururken, ana desteğimiz 9.470 puan seviyesi.

VIOP30	Destek 3	Destek 2	Destek 1	Kapanış	Direnç 1	Direnç 2	Direnç 3
	9.343	9.470	9.596	9.723	9.849	9.975	10.102

Günlük İşlemler



Kümülatif İşlemler

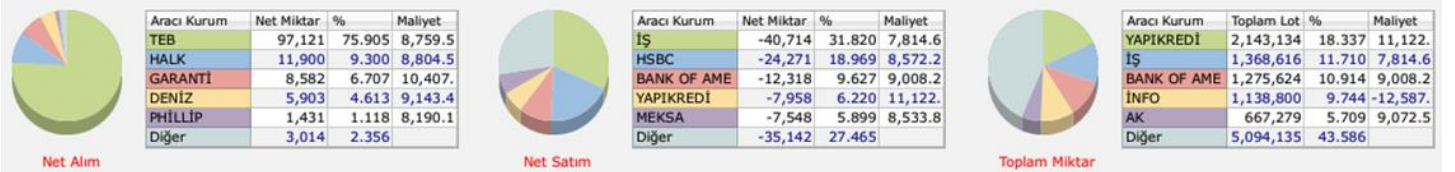

Kaynak: Foreks FXPLUS/ Tacirler Yatırım

FX Teknik Analiz

USD/TRY

Haftanın ikinci işlem gününde ABD TÜFE verileri sonrasında dolar endeksinde görülen sert yükseliş eğilimi GoÜ para birimleri genelinde satış baskıları oluşmasına yol açarken, Türk lirasının ise dolar karşısında yatay pozitif bir seyir izleyerek (+%0,02) görece pozitif ayrıştığı takip edildi. Bu çerçevede USDTRY paritesi günü 30,7180 seviyesinden günlük bazda sınırlı bir düşüşle tamamladı. Risk primi cephesinde ise Türkiye 5 yıllık CDS primi 304,15 baz puandan 309,97 baz puana çıktı. Teknik göstergeler kurda yakın vadede 30 – 33 bandının etkili olabileceğini işaret ediyor.

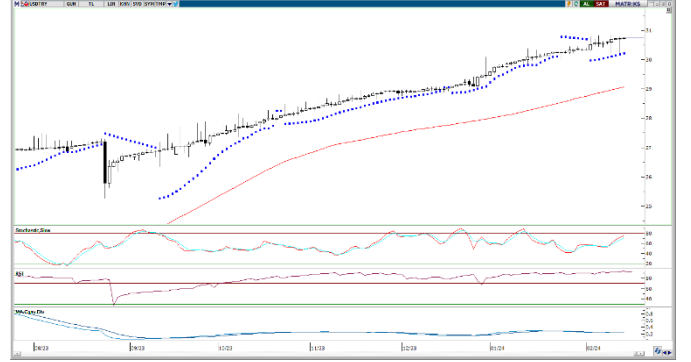

EUR/USD

ABD TÜFE verilerinin ardından sert satış baskılarına maruz kalan EURUSD paritesi, 1,0790 seviyesi üzerinden 1,0701 seviyesine kadar gerilemesinin ardından günü 1,0707 seviyesinden %0,6'lık düşüşle tamamladı. Kısa vadeli düşüş kanalı içerisinde hareket etmekte olan ve bu hafta içerisinde 100 GHO'yu yukarı yönlü kırma girişimi başarısız olan paritede teknik olarak satıcılı seyrin sürdüğünü takip ediyoruz. Yükselişlerin sınırlı kalmaya devam etmesini beklediğimiz paritede bugün 1,0795 seviyesinden geçen 100 GHO güçlü direnç konumundayken, aşağıda 1,07 ve 1,0675 destekleri yer alıyor.



XAU/USD

Dolar endeksi ve alternatif getirilerde izlenen sert yükseliş hareketi ile birlikte ons altının 13 Aralık'tan bu yana ilk defa 2000\$ seviyesi altına indiği ve 1990\$ seviyesine kadar gerilediği izlendi. Altın bu sabah saatlerinde güçlü bir destek konumunda bulunan ve bugün itibariyle 1990\$ seviyesinden geçen 100 GHO'nun hemen üzerinde işlem görüyor. Altında kısa vadede bu ortalama üzerinde bit tutunma görmememiz durumunda mevcut seviyelerin alım fırsatı sunması ve kısa vadede yeniden 2000\$ üzerine bir dönüş hareketi yaşanması beklenebilir.



XAG/USD

Dolar endeksi ve ABD tahvil faizlerinde dün görülen sert yükseliş hareketi ile birlikte gümüş fiyatlarının 22\$ seviyesine kadar geri çekildiği takip edildi. Gümüşte kısa vadeli görünüm açısından 22\$ desteğini izlemeye devam ediyoruz. Fiyatların bu destek seviyesi üzerinde tutunması durumunda bu bölgeden yukarı yönlü bir tepki hareketinin gelmesi söz konusu olabilir. 22\$ üzerinde 22,35\$, 22,65\$ ve 23\$ dirençleri yer alırken, aşağıda ise 21,60\$ seviyesi önemli ikinci destek konumunda bulunuyor.



Pay Alım Satım Tablosu

Alıcı	Satıcı	Şirket	Türü	# lot	İşlem Fiyatı (TL)	İşlem sonrası sermaye içindeki payı
KOZAL		KOZAL	Geri Alım	1.500.000	22,66	1.61%
KOZAL		KOZAA	Piyasa	200.000	51,50	2.06%
KOZAL		IPEKE	Piyasa	100.000	40,30	2.17%
	İBRAHİM GÖKNAR	ERBOS	Piyasa	156.000	232,10 - 232,20	5.00%
EVLI FUND MANAGEMENT COMPANY LTD.		ORGE	Piyasa	50.000	77,35 - 78,10	5.00%
DOHOL		DOHOL	Geri Alım	900.000	13,65	1.27%
SARKY		SARKY	Geri Alım	150.000	35,12	0.07%
AHGAZ		AHGAZ	Geri Alım	400.000	13,45	0.30%
ENERY		ENERY	Geri Alım	30.000	153,00	0.46%
	KONKA	KONKA	Piyasa	51.760	57,27	0.16%
YYLGD		YYLGD	Geri Alım	258.000	16,06	0.75%
LIDER		LIDER	Geri Alım	53.898	62,94	4.58%
MPARK		MPARK	Geri Alım	50.000	169,13	9.10%

Kaynak: KAP, Tacirler Yatırım

BİST-100 endeksine dahil hisse senetleri için tahmini işlem aralıkları

	Son Fiyat	Destek 3	Destek 2	Destek 1	Pivot	Direnç 1	Direnç 2	Direnç 3
AEFES	157,40	150,20	152,20	154,80	156,80	159,40	161,40	164,00
AGHOL	253,75	229,92	241,08	247,42	258,58	264,92	276,08	282,42
AHGAZ	13,34	12,72	13,02	13,18	13,48	13,64	13,94	14,10
AKBNK	40,52	38,65	39,57	40,05	40,97	41,45	42,37	42,85
AKCNS	178,00	164,07	169,93	173,97	179,83	183,87	189,73	193,77
AKFYE	24,90	23,20	23,90	24,40	25,10	25,60	26,30	26,80
AKSA	97,00	93,60	95,30	96,15	97,85	98,70	100,40	101,25
AKSEN	37,58	35,34	36,46	37,02	38,14	38,70	39,82	40,38
ALARK	115,00	107,47	110,73	112,87	116,13	118,27	121,53	123,67
ALBRK	4,61	4,31	4,45	4,53	4,67	4,75	4,89	4,97
ALFAS	112,20	103,93	108,07	110,13	114,27	116,33	120,47	122,53
ARCLK	156,60	149,27	152,93	154,77	158,43	160,27	163,93	165,77
ASELS	54,95	50,83	51,92	53,43	54,52	56,03	57,12	58,63
ASGYO	16,80	15,24	15,99	16,39	17,14	17,54	18,29	18,69
ASTOR	121,40	112,50	116,60	119,00	123,10	125,50	129,60	132,00
BERA	13,74	12,92	13,29	13,52	13,89	14,12	14,49	14,72
BIENY	46,70	42,78	44,74	45,72	47,68	48,66	50,62	51,60
BIMAS	380,00	356,67	368,33	374,17	385,83	391,67	403,33	409,17
BIOEN	21,54	18,42	19,98	20,76	22,32	23,10	24,66	25,44
BOBET	39,08	35,99	37,53	38,31	39,85	40,63	42,17	42,95
BRSAN	685,00	635,67	660,33	672,67	697,33	709,67	734,33	746,67
BRYAT	3280,00	3.025,83	3.116,67	3.198,33	3.289,17	3.370,83	3.461,67	3.543,33
BUCIM	8,56	8,19	8,37	8,47	8,65	8,75	8,93	9,03
CANTE	18,59	17,35	17,93	18,26	18,84	19,17	19,75	20,08
COLLA	616,00	573,17	591,33	603,67	621,83	634,17	652,33	664,67
CIMSA	37,00	34,44	35,72	36,36	37,64	38,28	39,56	40,20
CWENE	342,00	311,58	325,17	333,58	347,17	355,58	369,17	377,58
DOAS	269,00	240,25	254,50	261,75	276,00	283,25	297,50	304,75
DOHOL	13,45	12,66	13,06	13,25	13,65	13,84	14,24	14,43
ECILC	52,25	49,73	50,52	51,38	52,17	53,03	53,82	54,68
ECZYT	280,25	265,17	272,08	276,17	283,08	287,17	294,08	298,17
EGEEN	14480,00	13.720,00	14.065,00	14.272,50	14.617,50	14.825,00	15.170,00	15.377,50
EKGYO	10,71	10,04	10,27	10,49	10,72	10,94	11,17	11,39
ENERY	153,30	145,57	148,63	150,97	154,03	156,37	159,43	161,77
ENJSA	58,70	54,97	56,63	57,67	59,33	60,37	62,03	63,07
ENKAI	39,08	37,29	38,19	38,63	39,53	39,97	40,87	41,31
EREGL	46,12	44,15	45,09	45,61	46,55	47,07	48,01	48,53
EUPWR	183,70	167,17	175,03	179,37	187,23	191,57	199,43	203,77
EUREN	17,15	15,87	16,51	16,83	17,47	17,79	18,43	18,75
FROTO	954,50	896,50	925,50	940,00	969,00	983,50	1.012,50	1.027,00
GARAN	64,65	61,98	63,32	63,98	65,32	65,98	67,32	67,98
GESAN	81,35	75,48	78,42	79,88	82,82	84,28	87,22	88,68
GUBRF	197,80	179,47	183,13	190,47	194,13	201,47	205,13	212,47
GWIND	27,58	25,90	26,70	27,14	27,94	28,38	29,18	29,62
HALKB	14,41	13,32	13,74	14,07	14,49	14,82	15,24	15,57
HEKTS	19,98	17,43	18,29	19,13	19,99	20,83	21,69	22,53
IPEKE	39,36	37,37	38,33	38,85	39,81	40,33	41,29	41,81
ISCTR	27,16	25,91	26,41	26,79	27,29	27,67	28,17	28,55
ISDMR	39,72	37,71	38,67	39,19	40,15	40,67	41,63	42,15
ISGYO	18,17	16,72	17,44	17,80	18,52	18,88	19,60	19,96

BİST-100 endeksine dahil hisse senetleri için tahmini işlem aralıkları

	Son Fiyat	Destek 3	Destek 2	Destek 1	Pivot	Direnç 1	Direnç 2	Direnç 3
ISMEN	39,48	35,65	37,19	38,33	39,87	41,01	42,55	43,69
IZENR	33,02	30,38	31,70	32,36	33,68	34,34	35,66	36,32
IZMDC	6,54	6,26	6,40	6,47	6,61	6,68	6,82	6,89
KARSN	9,98	9,35	9,63	9,80	10,08	10,25	10,53	10,70
KAYSE	36,34	33,71	34,99	35,67	36,95	37,63	38,91	39,59
KCAER	41,30	37,55	39,27	40,29	42,01	43,03	44,75	45,77
KCHOL	169,60	164,67	167,13	168,37	170,83	172,07	174,53	175,77
KLSE	71,00	65,87	68,43	69,72	72,28	73,57	76,13	77,42
KMPUR	67,85	63,72	65,78	66,82	68,88	69,92	71,98	73,02
KONTR	248,10	226,57	237,13	242,62	253,18	258,67	269,23	274,72
KONYA	9112,50	8.315,00	8.577,50	8.845,00	9.107,50	9.375,00	9.637,50	9.905,00
KORDS	87,95	84,68	86,32	87,13	88,77	89,58	91,22	92,03
KOZAA	49,90	47,30	48,60	49,25	50,55	51,20	52,50	53,15
KOZAL	22,64	21,13	21,83	22,23	22,93	23,33	24,03	24,43
KRDMD	28,12	26,49	27,27	27,69	28,47	28,89	29,67	30,09
MAVI	144,30	133,50	138,30	141,30	146,10	149,10	153,90	156,90
MGROS	435,50	421,00	427,00	431,25	437,25	441,50	447,50	451,75
MIATK	54,00	46,27	50,13	52,07	55,93	57,87	61,73	63,67
ODAS	9,64	9,01	9,33	9,48	9,80	9,95	10,27	10,42
OTKAR	513,00	498,00	503,00	508,00	513,00	518,00	523,00	528,00
OYAKC	66,25	62,07	64,08	65,17	67,18	68,27	70,28	71,37
PENTA	20,80	18,51	19,65	20,23	21,37	21,95	23,09	23,67
PETKM	23,28	21,69	22,41	22,85	23,57	24,01	24,73	25,17
PGSUS	778,00	734,50	756,00	767,00	788,50	799,50	821,00	832,00
QUAGR	4,21	3,86	4,04	4,12	4,30	4,38	4,56	4,64
SAHOL	78,95	75,95	77,45	78,20	79,70	80,45	81,95	82,70
SASA	40,32	37,34	38,56	39,44	40,66	41,54	42,76	43,64
SDTTR	411,75	351,92	381,58	396,67	426,33	441,42	471,08	486,17
SISE	51,00	48,92	49,93	50,47	51,48	52,02	53,03	53,57
SKBNK	5,02	4,71	4,87	4,94	5,10	5,17	5,33	5,40
SMRTG	70,45	63,57	66,78	68,62	71,83	73,67	76,88	78,72
SOKM	69,65	66,42	67,78	68,72	70,08	71,02	72,38	73,32
TATEN	43,50	38,44	40,62	42,06	44,24	45,68	47,86	49,30
TAVHL	150,00	142,00	146,00	148,00	152,00	154,00	158,00	160,00
TCELL	68,30	64,38	66,17	67,23	69,02	70,08	71,87	72,93
THYAO	281,25	266,58	273,92	277,58	284,92	288,58	295,92	299,58
TKFEN	43,70	41,17	42,43	43,07	44,33	44,97	46,23	46,87
TOASO	255,50	238,75	247,00	251,25	259,50	263,75	272,00	276,25
TSKB	9,34	8,61	8,95	9,15	9,49	9,69	10,03	10,23
TTKOM	32,54	30,63	31,45	31,99	32,81	33,35	34,17	34,71
TTRAK	810,00	756,67	783,33	796,67	823,33	836,67	863,33	876,67
TUKAS	8,41	7,85	8,13	8,27	8,55	8,69	8,97	9,11
TUPRS	160,60	153,67	157,13	158,87	162,33	164,07	167,53	169,27
ULKER	106,90	94,03	99,17	103,03	108,17	112,03	117,17	121,03
VAKBN	14,30	13,77	14,03	14,17	14,43	14,57	14,83	14,97
VESTL	87,00	74,83	80,37	83,68	89,22	92,53	98,07	101,38
YEOTK	235,00	212,87	222,93	228,97	239,03	245,07	255,13	261,17
YKBNK	23,14	22,07	22,55	22,85	23,33	23,63	24,11	24,41
YVLGD	16,02	15,11	15,55	15,78	16,22	16,45	16,89	17,12
ZOREN	5,42	4,58	4,81	5,12	5,35	5,66	5,89	6,20

Dip Zirve Analizi (BİST-50 endeksine dahil hisse senetleri için)

Hisse Senedi	Son Fiyat (TL)	52 hafta		Yılbaşından beri		Dipten uzaklık		Zirveye yakınlık		Dipten uzaklık sıralaması		Zirveye yakınlık sıralaması	
		En düşük	En Yüksek	En düşük	En Yüksek	52 hafta	YBB	52 hafta	YBB	52 hafta	YBB	52 hafta	YBB
AKBNK	40,52	13,23	44,26	13,02	44,26	%206	%211	%9	%9	37,00	37,00	30,00	30,00
ALARK	115,00	50,64	135,68	50,64	135,68	%127	%127	%18	%18	22,00	21,00	24,00	24,00
ALFAS	112,20	21,10	170,00	21,10	170,00	%432	%432	%52	%52	49,00	48,00	8,00	8,00
ARCLK	156,60	82,72	176,70	82,72	176,70	%89	%89	%13	%13	15,00	14,00	28,00	28,00
ASELS	54,95	19,35	55,60	19,35	55,60	%184	%184	%1	%1	36,00	36,00	50,00	50,00
ASTOR	121,40	23,33	151,40	13,60	151,40	%420	%792	%25	%25	48,00	49,00	19,00	19,00
BIMAS	380,00	116,41	404,00	112,20	404,00	%226	%239	%6	%6	41,00	42,00	35,00	35,00
BRSAN	685,00	59,00	1044,70	58,25	1044,70	%1061	%1076	%53	%53	50,00	50,00	6,00	6,00
CANTE	18,59	15,83	33,32	15,83	57,40	%17	%17	%79	%209	1,00	1,00	4,00	1,00
CIMSA	37,00	10,79	51,17	10,53	51,17	%243	%251	%38	%38	44,00	43,00	15,00	15,00
CWENE	342,00	103,10	421,90	103,10	421,90	%232	%232	%23	%23	42,00	40,00	21,00	21,00
DOAS	269,00	102,22	318,83	102,22	318,83	%163	%163	%19	%19	33,00	33,00	23,00	23,00
DOHOL	13,45	7,51	15,28	7,51	15,28	%79	%79	%14	%14	12,00	12,00	27,00	27,00
EKGYO	10,71	5,23	10,95	5,23	10,95	%105	%105	%2	%2	19,00	19,00	49,00	49,00
ENJSA	58,70	25,20	61,00	25,20	61,00	%133	%133	%4	%4	25,00	25,00	42,00	42,00
ENKAI	39,08	22,60	40,58	22,60	40,58	%73	%73	%4	%4	10,00	10,00	43,00	43,00
EREGL	46,12	27,72	53,55	27,72	53,55	%66	%66	%16	%16	9,00	9,00	26,00	26,00
EUPWR	183,70	44,66	258,00	44,66	258,00	%311	%311	%40	%40	47,00	47,00	14,00	14,00
FROTO	954,50	456,40	998,00	419,64	998,00	%109	%127	%5	%5	20,00	22,00	41,00	41,00
GARAN	64,65	19,12	69,20	19,12	69,20	%238	%238	%7	%7	43,00	41,00	34,00	34,00
GESAN	81,35	44,62	116,50	43,03	116,50	%82	%89	%43	%43	13,00	13,00	11,00	11,00
GUBRF	197,80	134,80	405,00	134,80	405,00	%47	%47	%105	%105	5,00	5,00	1,00	3,00
HALKB	14,41	8,87	17,69	8,84	17,69	%62	%63	%23	%23	7,00	7,00	22,00	22,00
HEKTS	19,98	16,78	38,70	16,78	41,10	%19	%19	%94	%106	2,00	2,00	3,00	2,00
ISCTR	27,16	8,67	27,80	8,67	27,80	%213	%213	%2	%2	39,00	38,00	48,00	48,00
KCHOL	169,60	67,34	175,80	66,65	175,80	%152	%154	%4	%4	31,00	31,00	44,00	44,00
KLSE	71,00	27,50	140,10	27,50	140,10	%158	%158	%97	%97	32,00	32,00	2,00	4,00
KONTR	248,10	103,81	351,00	103,81	351,00	%139	%139	%41	%41	28,00	28,00	12,00	12,00
KOZAA	49,90	30,38	75,65	30,38	75,65	%64	%64	%52	%52	8,00	8,00	7,00	7,00
KOZAL	22,64	15,66	33,92	15,66	33,92	%45	%45	%50	%50	4,00	4,00	10,00	10,00
KRDMD	28,12	12,99	33,00	12,99	33,00	%116	%116	%17	%17	21,00	20,00	25,00	25,00
MGROS	435,50	123,03	448,00	115,25	448,00	%254	%278	%3	%3	45,00	45,00	47,00	47,00
ODAS	9,64	4,75	14,47	4,75	14,47	%103	%103	%50	%50	18,00	18,00	9,00	9,00
OYAKC	66,25	21,60	88,90	17,80	88,90	%207	%272	%34	%34	38,00	44,00	16,00	16,00
PETKM	23,28	11,76	25,14	11,76	25,14	%98	%98	%8	%8	17,00	17,00	32,00	32,00
PGSUS	778,00	403,00	979,50	403,00	979,50	%93	%93	%26	%26	16,00	16,00	18,00	18,00
SAHOL	78,95	34,12	83,50	34,12	83,50	%131	%131	%6	%6	24,00	24,00	37,00	37,00
SASA	40,32	33,76	70,00	33,76	70,00	%19	%19	%74	%74	3,00	3,00	5,00	5,00
SISE	51,00	34,71	57,45	34,71	57,45	%47	%47	%13	%13	6,00	6,00	29,00	29,00
SMRTG	70,45	25,71	99,20	25,71	99,20	%174	%174	%41	%41	35,00	35,00	13,00	13,00
TAVHL	150,00	63,70	158,20	63,70	158,20	%135	%135	%5	%5	27,00	27,00	38,00	38,00
TCELL	68,30	29,63	71,50	29,63	71,50	%131	%131	%5	%5	23,00	23,00	40,00	40,00
THYAO	281,25	115,90	294,75	115,90	294,75	%143	%143	%5	%5	29,00	29,00	39,00	39,00
TKFEN	43,70	24,44	55,40	24,44	55,40	%79	%79	%27	%27	11,00	11,00	17,00	17,00
TOASO	255,50	136,67	316,60	133,28	316,60	%87	%92	%24	%24	14,00	15,00	20,00	20,00
TTKOM	32,54	13,10	35,12	13,10	35,12	%148	%148	%8	%8	30,00	30,00	33,00	33,00
TUPRS	160,60	60,30	166,21	59,52	166,21	%166	%170	%3	%3	34,00	34,00	45,00	45,00
ULKER	106,90	26,28	113,30	26,28	113,30	%307	%307	%6	%6	46,00	46,00	36,00	36,00
VESTL	87,00	37,26	94,75	37,26	94,75	%133	%133	%9	%9	26,00	26,00	31,00	31,00
YKBNK	23,14	7,34	23,84	7,19	23,84	%215	%222	%3	%3	40,00	39,00	46,00	46,00

YBB: Yılbaşından bugüne

Yatırım Merkezlerimiz

Genel Müdürlük

Nispetiye Cad. B-3 Blok Kat: 9 Akmerkez Etiler - İSTANBUL
0 212 355 46 46

Adana	Cemal Paşa Mah. Gazipaşa Bul. Cemal Uğurlu Apt. Kat: 1 D: 4	(0 322) 457 77 55
Akatlar İrtibat Bürosu	Akat Mahallesi Meydan Caddesi B Blok No: 16 D: 8 (Eski No D: 10) Beşiktaş	(0 212) 355 46 46
Ankara	Remzi Oğuz Arık Mah. Tunalı Hilmi Cad. Yaprak Apt. No: 94 Kat: 2 D: 9 Kavaklıdere Çankaya	(0 312) 435 18 36
Ankara - Çukurambar İrtibat Bürosu	Kızılırmak Mah.Ufuk Üniversitesi Cad. Next Level Loft Ofis No: 4/65 Kat: 24 Söğütözü Çankaya	(0 312) 909 87 70
Antalya	Şirinyalı Mah. İsmet Gökşen Cad. Özden Apt. No:82/6 Muratpaşa	(0 242) 248 45 20
Bakırköy	İstanbul Cad. Bakırköy İş Merkezi No: 6 Kat: 4 D: 14 Bakırköy	(0 212) 570 52 59
Bodrum İrtibat Bürosu	Konacık Mahallesi, Atatürk Bulvarı, Arbor-Abdullah Ünal Çabuk İş Merkezi No: 285/1-A6 Bodrum	(0212) 355 46 46
Bursa	Konak Mah. Barış (120) Sokak , Ofis Artı Binası, Dış kapı No:3 Daire:33 Nilüfer-BURSA	(0 224) 225 64 10
Çankaya İrtibat Bürosu	Çankaya Mahallesi Cinnah Caddesi Cinnah Apartmanı No: 55 D: 7-8 Çankaya / ANKARA	(0212) 355 46 46
Denizli	Urban İş Merkezi 2. Ticari Yol Daire 26 Kat: 6 Bayramyeri	(0 258) 265 87 85
Erenköy	Bağdat Cad. Çubukçu Apt. No: 333 Kat: 2 D: 4 Kadıköy	(0 216) 348 82 82
Gaziantep	İncilipinar Mah. Gazimuhtarpaşa Bul. Kepkepzade Park İş Merkezi B Blok No: 18 Kat: 1 D: 5	(0 342) 232 35 35
Girne	Ziya Rızıkı Cad. Şehit Necati Gürkaya Sok. Kat: 1 D: 1 Girne - KKTC	(0 392) 815 14 54-55-56
İzmir	Şair Eşref Bul. Ragıp Şanlı İş Merkezi No: 6 Kat: 3 D: 306 Çankaya	(0 232) 445 01 61
İzmir Karşıyaka Şube	Yalı Mahallesi Ahmet Kemal Baysak Bulvarı No:42 D:11	(0 232) 241 19 24
İzmir İrtibat Bürosu	Şehit Nevres Bulvarı Eczacıbaşı Apartmanı No: 7 Kat: 2 Daire: 5 Pasaport Alsancak - Konak	(0 232) 241 24 50
İzmit	Hürriyet Cad. Kaya İşhanı No: 39/5 İzmit	(0 262) 323 11 33
İzmit İrtibat Bürosu	Ömerağa Mah. Alemdar Cad. İ. Kolaylı Apt. No: 8 Kat: 2 İzmit	(0 262) 260 01 01
Karadeniz Ereğli	Murtaza Mah. Hamamüstü Sok. İ. Esat Taneri İş Merkezi No: 19 Kat: 2 Karadeniz Ereğli	(0 372) 316 40 50
Kartal	Üsküdar Cad. Cevat Kayacan Apt. No: 26 Kat: 4 D: 8 Kartal	(0 216) 306 22 71 - 306 22 06
Kayseri	Hunat Mah. Nuh Mehmet Baldöktü Sok. Gürcüoğlu Plaza No: 5 K: 3 D: 11 Melikgazi	(0 352) 221 08 68 - 222 82 51
Marmaris İrtibat Bürosu	Kemeraltı Mah. Orgeneral Mustafa Muğlalı Cad. Güven Apt. No: 22 D: 2 Marmaris	(0 252) 321 08 00
Merkez Şube	Akat Mahallesi Meydan Caddesi B Blok No: 16 D: 7 (Eski No D: 9) Beşiktaş	(0 212) 355 46 46
Mersin	İnönü Mah. 1401 Sok. No:32 Pozcu Evo Kat:2 No:10-11 Yenişehir Mersin	(0 324) 238 11 89
Trabzon İrtibat Bürosu	Kemerkaya Mahallesi Halkevi Cad. Mandıralı İş Merkezi No: 4 Daire: 4 Ortahisar	(0 462) 432 24 50

Uyarı Notu

Bu raporda yer alan yatırım bilgi, yorum ve tavsiyeleri, yorum ve tavsiyede bulunanların kişisel görüşlerine dayanmakta olup finansal bilgi ve genel yatırım tavsiyesi kapsamında hazırlanmıştır ve hiçbir şekilde yatırım danışmanlığı kapsamında değildir. Yatırım danışmanlığı hizmeti; yetkili kuruluşlar tarafından kişilerin risk ve getiri tercihleri dikkate alınarak kişiye özel sunulmaktadır. Burada yer alan yorum ve tavsiyeler ise genel niteliktedir. Bu tavsiyeler, mali durumunuz ile risk ve getiri tercihlerinize uygun olmayabilir. Bu nedenle, sadece burada yer alan bilgilere dayanarak yatırım kararı verilmesi beklentilerinize uygun sonuçlar doğurmayabilir.

Yatırım Danışmanlığı hizmeti talep edilmesi halinde; yatırımcının Tacirler Yatırım Menkul Değerler A.Ş. ile Yatırım Danışmanlığı sözleşmesi imzalamış olması, Yerindelik Testi'ni tamamlamış ve risk grubunun belirlemiş olması zorunludur.

Bu raporda yer alan her türlü bilgi, yorum ve tavsiye uygunluk testi ile tespit edilecek risk grubunuz ve getiri beklentiniz ile uyumlu olmayabilir. Dolayısıyla, uygunluk testi neticesinde risk grubunuz tespit edilmeden sadece burada yer alan bilgilere dayanılarak yatırım kararı verilmesi amaç, bilgi ve tecrübenize uygun sonuçlar doğurmayabilir.

Bu rapor herhangi bir sürede belirli bir getirinin sağlanacağına dair bir taahhüt içermemekte olup, zaman içerisinde piyasa koşullarında meydana gelen değişiklikler nedeniyle yorum ve tavsiyelerde değişiklikler söz konusu olabilir. Bu raporda bahsedilen yatırım araçlarının fiyatları ve değerleri yatırımcıların menfaatlerine aykırı olarak hareket edebilir ve netice itibarıyla yatırımcılar anaparalarını kaybetme riski ile karşı karşıya kalabilirler. Bu raporda yer alan geçmiş performans verileri gelecekte elde edilecek sonuçların bir garantisi olarak kabul edilemez.

Bu raporda yer alan tüm bilgiler ve görüşler yatırımcıları bilgilendirmek amacıyla, Tacirler Yatırım Menkul Değerler A.Ş. tarafından güncel ve güvenilir kaynaklardan temin edilmiş olmakla beraber, Tacirler Yatırım Menkul Değerler A.Ş. söz konusu bilgilerin doğru ve tam olduğunu taahhüt etmemektedir. Raporlardaki yorumlardan, bilgilerin tam veya doğru olmaması ve/veya güncellenme nedeniyle doğabilecek maddi ve manevi zararlardan Tacirler Yatırım Menkul Değerler A.Ş. ve çalışanları sorumlu tutulamaz.

Bu rapor, sadece gönderildiği kişilerin kullanımı içindir. Bu raporun tümü veya bir kısmı Tacirler Yatırım Menkul Değerler A.Ş.'nin yazılı izni olmadan çoğaltılamaz, yayınlanamaz veya üçüncü kişilere gösterilemez, ticari amaçla kullanılamaz. Aksi halde, Tacirler Yatırım Menkul Değerler A.Ş. uğramış olduğu bütün zarar ve ziyanı talep etme hakkını saklı tutar.