

## Bugün Piyasalara Dair Bilinmesi Gereken 3 Şey...

- Almanya'dan cuma günü gelen ocak ayı nihai (son okuma) verilerine göre aylık TÜFE %0,2, yıllık TÜFE ise %2,9 olarak gerçekleşti.
- Dallas Fed Başkanı Logan, şu anda faiz oranlarını düşürmek için bir aciliyet görmediğini söyledi.
- ABD'de cuma günü açıklanan enflasyon revizyonları ile birlikte Aralık 2023 aylık TÜFE verisi %0,3'ten %0,2'ye revize edilirken aylık çekirdek enflasyon verisi %0,3 olarak kaldı.

## Ekonomik Takvim

- TSİ. 10.00 | TR | **İşsizlik Oranı (Aylık) (Aralık)** | Önceki: 9,0%
- TSİ. 20.00 | ABD | **Richmond FED Başkanı Barkin'in Konuşması**
- TSİ. 22.00 | ABD | **Federal Bütçe Dengesi (Ocak)**

## Türkiye 5 Yıllık Kredi Risk Primi

## TUR 5Y CDS



## Model Portföy

Model Portföy Hisseleri	Son Kapanış Fiyatı (TL)	12A Hedef Fiyat	Getiri Potansiyeli (%)
DESA	24,06	İnceleniyor	İnceleniyor
MGROS	443	623,00	41%
THYAO	294,75	428,00	45%
TUPRS	157,7	218,50	39%
LIDFA	9,17	15,57	70%
CCOLA	612	672,00	10%

## GÜNLÜK TEKNİK ANALİZ BAZLI HİSSE ÖNERİLERİ

Hisse	Beklenen Yön	İşlem seviyesi	Hedef	Stop-loss	Önceki gün en düşük - en yüksek
ASELS	Yükseliş	52,10	53,90	51,30	51,20 - 52,60
EREGL	Yükseliş	46,36	47,98	45,66	45,96 - 46,70
TUPRS	Yükseliş	157,70	163,20	155,30	156,20 - 158,80
YKBNK	Yükseliş	22,76	23,56	22,42	22,30 - 23,00

## PIYASALAR

Yurtiçi	Kapanış	1 gün	1 hafta
Bist 100	9.045,97	1,07	4,39
Bist 30	9.600,06	1,18	3,66
Bist 50	7.936,30	1,15	4,03
Bist Tüm	10.560,21	1,03	4,99
Bist Mali	9.552,08	0,59	4,12
Bist Banka	9.809,77	0,54	2,28
Bist Holding Ve Yatırım	8.438,73	0,90	5,57
Bist Gayrimenkul Y.O.	3.110,84	0,36	4,66
Bist Sigorta	39.778,28	-0,78	1,62
Bist Ulaştırma	31.487,16	2,52	4,67
Bist Sınai	13.901,04	0,98	5,47
Bist Hizmetler	8.677,19	1,37	4,69

## Majör Yurtdışı Endeksler

Nasdaq Composite Index	15.991	1,25	2,31
S&P 500 Index	5.027	0,57	1,37
Dax Performance Index	16.927	-0,22	0,05
Euro Stoxx 50 Pr Index	4.716	0,11	1,32
Cac 40 Index	7.648	-0,24	0,73

## Günlük Performans

XU100

Piyasa Değeri (milyar dolar)  
İşlem Hacmi (milyar dolar)251  
3,93

Hazine Tahvilleri	Son	Günlük Değişim (%)	YBB Değişim (%)
TRTB010Y	25,32	0,93	8,33
GERBOND10Y	2,38	1,06	18,57
USTBOND10Y	4,17	0	7,4
ITLBOND10Y	3,89	-0,69	3,84
FRFBOND10Y	2,84	-0,49	11,74
UKBOND10Y	4,01	0,63	13,37

Döviz & Emtia	Son	Günlük Değişim (%)	YBB Değişim (%)
USDTRY	30,68	0,02	4,1
EURTRY	33,10	-0,02	1,1
GBPTRY	38,74	-0,11	3,01
BRENT (\$)	81,53	-0,15	6,07
XAUUSD (\$)	2023,37	-0,08	-1,92
XAGUSD (\$)	22,72	0,51	-4,49
COPPER (\$)	3,67	-0,3	-5,17
XPTUSD (\$)	878,44	0,4	-11,46
ALUMINIUM (\$)	0,99	1,12	0

## Şirket ve Sektör Haberleri

**AGESA** – Agesa, 4Ç23 finansal sonuçlarını piyasa beklentisinin %20 üzerinde 364 milyon TL net kar ile açıklamıştır. Açıklanan net kar, yıllık bazda %105, çeyreklik bazda %42 artmıştır.

**GARFA** – Garanti Faktoring, %400 oranında bedelsiz sermaye artırımını ile sermayesini 79,5 milyon TL'den 397,5 milyon TL'ye yükseltme kararı almıştır.

**IMASM** – İmaş Makina, 8,35 milyon USD tutarında sözleşme imzalamıştır. Bu tutar, 12 aylık USD bazlı gelirlerinin %23'üne tekabül etmektedir.

**LIDFA** – Lider Faktoring, 4Ç23 finansal sonuçlarını 160 milyon TL net kar ile açıklamıştır. Açıklanan net kar, yıllık bazda %50 oranında artarken, çeyreklik bazda %25 oranında azalmıştır.

**THYAO** – Türk Hava Yolları, ocak ayı yolcu istatistiklerini yayınladı. Buna göre,

- Ocak ayında toplam yolcu sayısı yıllık bazda %3 artışla 6,3 milyon kişiye yükseldi.
- Gerçekleşen yolcu sayısı 2019 yılının aynı dönemine göre %10 oranında yükseldi.
- Ocak ayında taşınan toplam kargo tonajı, yıllık %25 artışla 149 bin Ton düzeyine gerçekleşti.

**BVSAN** – Bülbüloğlu Vinç, potansiyel iş fırsatlarını değerlendirebilmesi amacıyla İsviçre Federal Cumhuriyeti'nde 100 bin İsviçre Frangı sermaye ile kurulacak olan BVS Crane Technologies AG unvanlı şirkete kurucu ortak olarak sermayesinin %40'ı oranında iştirak edilmesine karar vermiştir.

**CONSE** – Consus Enerji, Bahamalar'da %49 hisse oranında teknik ana ortağı olduğu bir konsorsiyum dahilinde, ihale kapsamındaki üç adet adanın elektrik ihtiyacına yönelik doğalgaz, güneş enerjisi santralleri ile depolama sistemlerinin de olduğu toplam 111 MW kapasitede santral yatırımı ve 25 yıl süreyle ABD Doları bazlı birim fiyattan elektrik satışını içeren teklifini ilgili kurumlara teslim etmiştir.

**ENERY** – Enerya Enerji bağlı ortaklığı, Karaman İli Ayrancı İlçesi ve Karaman İli Merkez İlçesi Yunus Mahallesinde doğal gaz dağıtımını yapmak üzere lisans kapsamının genişletilmesine karar vermiştir.

**KBORU** – Kuzey Boru, toplam tutarı 68,5 milyon TL olan sözleşmeler imzalamıştır. Bu tutar, 2022 yılı hasılatının %8,7'sine tekabül etmektedir.

Yükselenler	Kapanış	1 gün	1 hafta
Halk Bankası	14,22	6,12	7,73
Otokar	523,00	5,87	6,63
Vestel	81,60	5,22	21,43
Mia Teknoloji	53,65	4,38	18,69
Koza Altın İşletmeleri	22,14	4,34	5,03

Düşenler	Kapanış	1 gün	1 hafta
Eczacıbaşı Yatırım	288,50	-2,20	2,76
Borusan Yat. Paz.	2.925,00	-2,01	3,36
Yeo Teknoloji Enerji Ve Endi	246,70	-1,71	10,18
Konya Çimento	8.750,00	-1,44	3,58
Tekfen Holding	45,10	-1,27	2,41

BIST 100 Para Girişi	Para Girişi (mnlTL)	P. Değerine Oranı (%)
THYAO	275,27	0,38%
ASELS	169,55	0,12%
KCHOL	143,53	0,11%
SAHOL	107,25	0,10%
VESTL	104,17	0,09%

BIST 100 Para Çıkışı	Para Çıkışı (mnlTL)	P. Değerine Oranı (%)
TUPRS	-362,29	0,39%
GUBRF	-104,98	0,19%
TCELL	-79,91	0,15%
KOZAA	-76,23	0,12%
SISE	-73,04	0,12%

Hareketli Ortalama Analizi		
<b>8 Günlük Ort. Üstünde</b>		
Ort. Üstünde Hisse Sayısı	440	oran:
BISTTUM	515	85%
<b>21 Günlük Ort. Üstünde</b>		
Ort. Üstünde Hisse Sayısı	0	oran:
BISTTUM	486	94%
<b>50 Günlük Ort. Üstünde</b>		
Ort. Üstünde Hisse Sayısı	0	oran:
BISTTUM	0	94%
<b>100 Günlük Ort. Üstünde</b>		
Ort. Üstünde Hisse Sayısı	515	oran:
BISTTUM	0	83%
<b>200 Günlük Ort. Üstünde</b>		
Ort. Üstünde Hisse Sayısı	515	oran:
BISTTUM	0	88%

İletişim:

Yurtiçi Satış Operasyon

[destek@tacirler.com.tr](mailto:destek@tacirler.com.tr)

+90 212 355 4646

## Ekonomi ve Politika Haberleri

12 – 16 Şubat haftası ekonomik veri takvimimizi [linkte](#) bulabilirsiniz

### Hazine bugün iki ihale düzenleyecek

Hazine ve Maliye Bakanlığı bugün 14 ay vadeli kuponsuz ve 10 yıl vadeli sabit kuponlu iki tahvil ihalesi düzenleyecek. Bugünkü ihalelerin ardından Hazine yarın 4 yıl vadeli TLREF'e endeksli ve 6 yıl vadeli değişken faizli iki ihale gerçekleştirecek.

- Hazine ve Maliye Bakanlığı geçtiğimiz hafta düzenlediği 2 yıl vadeli euro cinsi tahvil doğrudan satışında 25,6 milyar TL, euro cinsi kira sertifikası doğrudan satışında ise 3,9 milyar TL borçlandı. Geçen haftaki doğrudan satışlarla şubat ayı iç borçlanmasına başlayan Hazine'nin şimdiye kadarki iç borçlanma tutarı 29,5 milyar TL oldu.
- Hazine şubat ayında 200 milyar TL'lik yüklü itfası karşılığında piyasalardan toplam 250 milyar TL'lik iç borçlanma gerçekleştirmeyi planlıyor – iç borç çevirme oranı %125 olarak planlanıyor. Hazine'nin Ocak – Mart dönemi üç aylık toplam iç borçlanma hedefi ise 502 milyar TL.
- Bu haftaki ihalelerin ardından Hazine gelecek hafta 19 Şubat'ta 2 ve 5 yıl vadeli sabit kuponlu iki ihale, 20 Şubat'ta ise 5 yıl vadeli TÜFE'ye endeksli tahvil ihalesinin yanı sıra 2 yıl vadeli altın tahvili & 2 yıl vadeli altına dayalı kira sertifikası ve 5 yıl vadeli kira sertifikası doğrudan satışı gerçekleştirecek şubat ayı iç borçlanma programını tamamlayacak.

### Saat 10:00'da Aralık İşgücü İstatistikleri açıklanacak

Mevsimsel etkilerden arındırılmış işsizlik oranı kasım ayında %8,5 seviyesinden %9 seviyesine yükseliş kaydetti. Daha geniş tanımlı âtil işgücü oranı önceki aya göre 1,3 puan artarak %22,7 olurken, işgücüne katılım oranı ise %53,1 seviyesinden %52,9'a indi. Reel Kesim Güven Endeksi alt kalemlerinden olan toplam istihdam (gelecek 3 ay) endeksi ve kasım ayı İSO Türkiye PMI verilerinin detaylarında istihdam faaliyetlerinin yavaşladığına yönelik sinyaller almıştık. Aralık ayına ilişkin öncü göstergelere baktığımızda istihdam endeksinin 2023 yılının son çeyreğinde 111,6 seviyesinden 109,77 seviyesine gerilediği ve aralık ayında 108,8 ile mart ayından bu yana en düşük seviyesine indiği dikkat çekiyor.

## BIST 100 Teknik Analiz



Vade	Üssel H.O.	H.O. Kesişim	Trend Yönü	Trendin Gücü	En son	5 gün önce	20 gün önce
Kısa	5 günlük	5-22	Yukarı	Kuvvetlenen yükseliş	8.892	8.538	7.993
Orta	22 günlük	22-50	Yukarı	Kuvvetlenen yükseliş	8.436	8.164	7.823
Uzun	50 günlük	50-200	Yukarı	Kuvvetlenen yükseliş	8.146	7.978	7.791

BIST-100	Destek 3	Destek 2	Destek 1	Kapanış	Pivot	Direnç 1	Direnç 2	Direnç 3
	8.775	8.865	8.956	9.046	9.012	9.136	9.227	9.317

Geçtiğimiz haftanın son gününde Borsa İstanbul'da BIST 100 endeksi rekor bir kapanışla haftayı %4,39, günü %1,07 değer kazancıyla 9.045,97 puandan tamamladı ve toplam işlem hacmi 120,2 milyar lira oldu. Endeks, geçtiğimiz hafta içinde en düşük 8.694,94, en yüksek 9.045,97 puanı gördü. Önceki kapanışa göre mali endeks %0,59, sanayi endeksi %0,98, teknoloji endeksi %2,31 ve hizmetler endeksi %1,37 değer kazandı. Bugün BIST 100 endeksinde yukarı yönlü hareketlerde ilk olarak 9.130 direnç puan seviyesini ve ardından 9.230 direnç puan seviyesini takip edeceğiz. Olası aşağı yönlü hareketlerde ise 8.950 puan seviyesi ilk destek noktamızı oluştururken, ana destek noktamız 8.860 puan seviyesi oluşturacak.

\*Günlük Teknik Analiz Bazlı Hisse Önerilerimizi sf. 1'de bulabilirsiniz.

\*BIST-100 endeksinde dahil hisse senetleri için tahmini işlem aralıkları ve Dip Zirve Analizi (BIST-50 endeksinde dahil hisse senetleri için) tablolarını sf. 8'den itibaren bulabilirsiniz.

## VIOP30 Teknik Analiz



Şubat ayı VIOP 30 endeks kontratı, geçtiğimiz işlem gününde 9.855 puan seviyesinden günlük kapanış gerçekleştirdi. Bugün yukarı yönlü hareketlerde ilk olarak 9.983 ve ardından 10.111 puan seviyelerini takip edeceğiz. Aşağı yönlü olası hareketlerde 9.727 puan seviyesi ilk destek noktamızı oluştururken, ana desteğimiz 9.599 puan seviyesi.

VIOP30	Destek 3	Destek 2	Destek 1	Kapanış	Direnç 1	Direnç 2	Direnç 3
	9.471	9.599	9.727	9.855	9.983	10.111	10.239

## Günlük İşlemler



## Kümülatif İşlemler



**Kaynak:** Foreks FXPLUS/ Tacirler Yatırım

## FX Teknik Analiz

### USD/TRY

Haftanın son işlem gününde GoÜ para birimleri arasında karışık bir resmin ön planda olduğu izlenirken, Türk lirası ise dolar karşısında %0,26 gerileyerek en zayıf performans gösteren GoÜ para birimleri arasında yer aldı. Bununla birlikte USDTRY paritesinin cuma günü 30,70 üzerine yükseldiği, ardından günü 30,68 seviyesinin hemen üzerinden tamamlayarak rekor tazelediği takip edildi. Türkiye 5 yıllık CDS primi ise 320,4 baz puandan 314,21 baz puana geriledi. Teknik göstergeler kurda yakın vadede 30 – 33 bandının etkili olabileceğine yönelik sinyaller üretmeye devam ediyor.

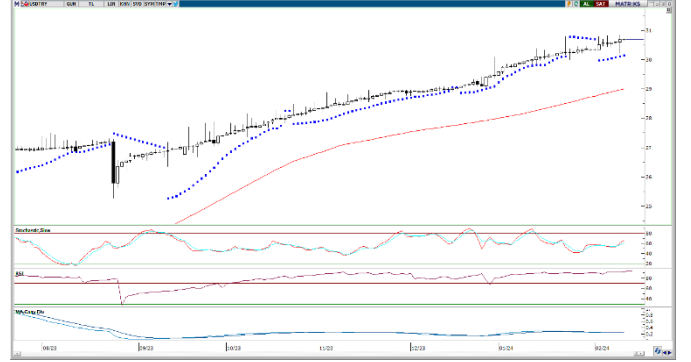

### EUR/USD

Cuma günü 100 GHO civarında dalgalanan EURUSD paritesi bu ortalama altında kalmaya devam etti. Paritede kısa vadeli görünüm açısından bugün itibariyle 1,0790 seviyesinden geçen 100 GHO'yu yakından izlemeye devam ediyoruz. Paritede 1,08 seviyesi üzerinde doğru istikrarlı yükselişler görebilmemiz için 100 GHO üzerinde bir günlük kapanış oluşması önem arz ediyor. Genel görünümde ise paritedeki zayıf seyrin korunduğunu belirtmek gerekir. Aşağı yönlü hareketlerde 1,0775 ve 1,07 destekleri, 100 GHO üzerinde ise 1,0820 ve 1,0875 dirençleri takip edilecek.



### XAU/USD

Cuma günü 2020\$ – 2037\$ bandında hareket eden ons altın, günü 2025\$ seviyesinden tamamladı. Fed'e ilişkin faiz indirim beklentilerinin ötelenmesi ile birlikte metallerdeki baskının bir süre daha etkili olabileceği görüşündeyiz. Ancak faiz indirimlerine yaklaşıldıkça burada yeniden primlenmelerin gündeme gelmesi beklenebilir. Teknik göstergelerin işaret ettiği üzere kısa vadeye ilişkin 2000\$ – 2070\$ bandını ön plana çıkarmaya devam ediyoruz. 2000\$ öncesinde 2020\$ ve 2010\$ destekleri, 2070\$ öncesinde ise 2030\$, 2038\$, 2045\$ ve 2055\$ dirençleri bulunuyor.



### XAG/USD

Geçtiğimiz hafta beklentilerimize paralel olarak 22\$ desteği üzerinde tutunmayı başaran gümüşte bu hafta içerisinde 100 ve 200 günlük ortalamaları takip edeceğiz. Gümüş fiyatlarında yeniden istikrarlı yükselişlerin ön plana çıkabilmesi için bugün itibariyle 23,10\$ seviyesinden geçen 100 GHO ve 23,35\$ seviyesinden geçen 200 GHO'nun oluşturduğu direnç bölgesinin aşılması gerekiyor. Aşağıda 22\$ seviyesinin destek konumunda olduğunu görmekle birlikte, teknik göstergeler kısa vadede bu seviye üzerindeki hareketin korunabileceğine işaret ediyor.





## Pay Alım Satım Tablosu

Alıcı	Satıcı	Şirket	Türü	# lot	İşlem Fiyatı (TL)	İşlem sonrası sermaye içindeki payı
SARKY		SARKY	Geri Alım	50.000	35,71	0.03%
AHGAZ		AHGAZ	Geri Alım	300.000	13,46	0.27%
MPARK		MPARK	Geri Alım	30.000	166,14	9.06%
YYLGD		YYLGD	Geri Alım	198.166	16,12	0.73%

Kaynak: KAP, Tacirler Yatırım

## BİST-100 endeksine dahil hisse senetleri için tahmini işlem aralıkları

	Son Fiyat	Destek 3	Destek 2	Destek 1	Pivot	Direnç 1	Direnç 2	Direnç 3
<b>AEFES</b>	<b>155,90</b>	<b>150,23</b>	<b>152,37</b>	<b>154,13</b>	<b>156,27</b>	<b>158,03</b>	<b>160,17</b>	<b>161,93</b>
AGHOL	257,50	247,33	251,17	254,33	258,17	261,33	265,17	268,33
<b>AHGAZ</b>	<b>13,51</b>	<b>12,84</b>	<b>13,05</b>	<b>13,28</b>	<b>13,49</b>	<b>13,72</b>	<b>13,93</b>	<b>14,16</b>
AKBNK	40,26	38,94	39,38	39,82	40,26	40,70	41,14	41,58
<b>AKCNS</b>	<b>187,00</b>	<b>173,67</b>	<b>177,33</b>	<b>182,17</b>	<b>185,83</b>	<b>190,67</b>	<b>194,33</b>	<b>199,17</b>
AKFYE	23,88	22,79	23,21	23,55	23,97	24,31	24,73	25,07
<b>AKSA</b>	<b>98,40</b>	<b>95,20</b>	<b>96,40</b>	<b>97,40</b>	<b>98,60</b>	<b>99,60</b>	<b>100,80</b>	<b>101,80</b>
AKSEN	38,20	37,60	37,80	38,00	38,20	38,40	38,60	38,80
<b>ALARK</b>	<b>117,60</b>	<b>111,27</b>	<b>113,33</b>	<b>115,47</b>	<b>117,53</b>	<b>119,67</b>	<b>121,73</b>	<b>123,87</b>
ALBRK	4,61	4,47	4,51	4,56	4,60	4,65	4,69	4,74
<b>ALFAS</b>	<b>117,20</b>	<b>110,73</b>	<b>112,47</b>	<b>114,83</b>	<b>116,57</b>	<b>118,93</b>	<b>120,67</b>	<b>123,03</b>
ARCLK	160,70	155,13	156,57	158,63	160,07	162,13	163,57	165,63
<b>ASELS</b>	<b>52,10</b>	<b>49,93</b>	<b>50,57</b>	<b>51,33</b>	<b>51,97</b>	<b>52,73</b>	<b>53,37</b>	<b>54,13</b>
ASGYO	17,08	16,25	16,58	16,83	17,16	17,41	17,74	17,99
<b>ASTOR</b>	<b>127,00</b>	<b>124,47</b>	<b>125,33</b>	<b>126,17</b>	<b>127,03</b>	<b>127,87</b>	<b>128,73</b>	<b>129,57</b>
BERA	13,42	12,86	13,11	13,26	13,51	13,66	13,91	14,06
<b>BIENY</b>	<b>48,00</b>	<b>46,04</b>	<b>46,96</b>	<b>47,48</b>	<b>48,40</b>	<b>48,92</b>	<b>49,84</b>	<b>50,36</b>
BIMAS	396,50	375,08	379,67	388,08	392,67	401,08	405,67	414,08
<b>BIOEN</b>	<b>20,38</b>	<b>19,61</b>	<b>19,95</b>	<b>20,17</b>	<b>20,51</b>	<b>20,73</b>	<b>21,07</b>	<b>21,29</b>
BOBET	39,48	37,35	37,87	38,67	39,19	39,99	40,51	41,31
<b>BRSAN</b>	<b>664,50</b>	<b>606,00</b>	<b>630,50</b>	<b>647,50</b>	<b>672,00</b>	<b>689,00</b>	<b>713,50</b>	<b>730,50</b>
BRYAT	2925,00	2.714,17	2.798,33	2.861,67	2.945,83	3.009,17	3.093,33	3.156,67
<b>BUCIM</b>	<b>8,68</b>	<b>8,33</b>	<b>8,43</b>	<b>8,55</b>	<b>8,65</b>	<b>8,77</b>	<b>8,87</b>	<b>8,99</b>
CANTE	19,18	18,08	18,49	18,84	19,25	19,60	20,01	20,36
<b>COLLA</b>	<b>612,00</b>	<b>587,83</b>	<b>595,67</b>	<b>603,83</b>	<b>611,67</b>	<b>619,83</b>	<b>627,67</b>	<b>635,83</b>
CIMSA	37,30	36,01	36,43	36,87	37,29	37,73	38,15	38,59
<b>CWENE</b>	<b>357,25</b>	<b>339,92</b>	<b>347,08</b>	<b>352,17</b>	<b>359,33</b>	<b>364,42</b>	<b>371,58</b>	<b>376,67</b>
DOAS	282,50	273,08	275,67	279,08	281,67	285,08	287,67	291,08
<b>DOHOL</b>	<b>13,90</b>	<b>13,32</b>	<b>13,45</b>	<b>13,67</b>	<b>13,80</b>	<b>14,02</b>	<b>14,15</b>	<b>14,37</b>
ECILC	52,95	50,10	50,95	51,95	52,80	53,80	54,65	55,65
<b>ECZYT</b>	<b>288,50</b>	<b>275,67</b>	<b>281,83</b>	<b>285,17</b>	<b>291,33</b>	<b>294,67</b>	<b>300,83</b>	<b>304,17</b>
EGEEN	14032,50	13.295,83	13.444,17	13.738,33	13.886,67	14.180,83	14.329,17	14.623,33
<b>EKGYO</b>	<b>10,49</b>	<b>9,80</b>	<b>10,07</b>	<b>10,28</b>	<b>10,55</b>	<b>10,76</b>	<b>11,03</b>	<b>11,24</b>
ENERY	154,00	147,80	150,00	152,00	154,20	156,20	158,40	160,40
<b>ENJSA</b>	<b>56,45</b>	<b>54,73</b>	<b>55,22</b>	<b>55,83</b>	<b>56,32</b>	<b>56,93</b>	<b>57,42</b>	<b>58,03</b>
ENKAI	39,50	37,64	38,38	38,94	39,68	40,24	40,98	41,54
<b>EREGL</b>	<b>46,36</b>	<b>45,24</b>	<b>45,60</b>	<b>45,98</b>	<b>46,34</b>	<b>46,72</b>	<b>47,08</b>	<b>47,46</b>
EUPWR	193,70	182,80	187,90	190,80	195,90	198,80	203,90	206,80
<b>EUREN</b>	<b>17,60</b>	<b>17,03</b>	<b>17,31</b>	<b>17,45</b>	<b>17,73</b>	<b>17,87</b>	<b>18,15</b>	<b>18,29</b>
FROTO	956,00	901,00	916,00	936,00	951,00	971,00	986,00	1.006,00
<b>GARAN</b>	<b>64,45</b>	<b>61,22</b>	<b>62,18</b>	<b>63,32</b>	<b>64,28</b>	<b>65,42</b>	<b>66,38</b>	<b>67,52</b>
GESAN	85,35	81,75	83,35	84,35	85,95	86,95	88,55	89,55
<b>GUBRF</b>	<b>163,60</b>	<b>151,13</b>	<b>156,27</b>	<b>159,93</b>	<b>165,07</b>	<b>168,73</b>	<b>173,87</b>	<b>177,53</b>
GWIND	27,70	26,52	26,98	27,34	27,80	28,16	28,62	28,98
<b>HALKB</b>	<b>14,22</b>	<b>12,57</b>	<b>12,99</b>	<b>13,60</b>	<b>14,02</b>	<b>14,63</b>	<b>15,05</b>	<b>15,66</b>
HEKTS	18,25	17,39	17,74	17,99	18,34	18,59	18,94	19,19
<b>IPEKE</b>	<b>39,02</b>	<b>37,33</b>	<b>37,83</b>	<b>38,43</b>	<b>38,93</b>	<b>39,53</b>	<b>40,03</b>	<b>40,63</b>
ISCTR	25,82	24,91	25,15	25,49	25,73	26,07	26,31	26,65
<b>ISDMR</b>	<b>39,38</b>	<b>37,63</b>	<b>38,03</b>	<b>38,71</b>	<b>39,11</b>	<b>39,79</b>	<b>40,19</b>	<b>40,87</b>
ISGYO	18,38	17,52	17,83	18,10	18,41	18,68	18,99	19,26



## BİST-100 endeksine dahil hisse senetleri için tahmini işlem aralıkları

	Son Fiyat	Destek 3	Destek 2	Destek 1	Pivot	Direnç 1	Direnç 2	Direnç 3
ISMEN	36,60	34,45	35,19	35,89	36,63	37,33	38,07	38,77
IZENR	34,76	33,54	34,04	34,40	34,90	35,26	35,76	36,12
IZMDC	6,68	6,48	6,57	6,62	6,71	6,76	6,85	6,90
KARSN	10,32	9,67	9,83	10,07	10,23	10,47	10,63	10,87
KAYSE	36,72	35,13	35,89	36,31	37,07	37,49	38,25	38,67
KCAER	40,42	38,77	39,23	39,83	40,29	40,89	41,35	41,95
KCHOL	172,70	166,33	168,57	170,63	172,87	174,93	177,17	179,23
KLSE	74,95	72,55	73,65	74,30	75,40	76,05	77,15	77,80
KMPUR	71,45	66,80	69,05	70,25	72,50	73,70	75,95	77,15
KONTR	263,00	252,92	256,83	259,92	263,83	266,92	270,83	273,92
KONYA	8750,00	8.130,83	8.371,67	8.560,83	8.801,67	8.990,83	9.231,67	9.420,83
KORDS	88,05	85,35	86,15	87,10	87,90	88,85	89,65	90,60
KOZAA	50,70	48,48	49,47	50,08	51,07	51,68	52,67	53,28
KOZAL	22,14	20,41	20,87	21,51	21,97	22,61	23,07	23,71
KRDMD	28,80	28,08	28,32	28,56	28,80	29,04	29,28	29,52
MAVI	146,50	140,63	142,97	144,73	147,07	148,83	151,17	152,93
MGROS	443,00	430,25	433,00	438,00	440,75	445,75	448,50	453,50
MIATK	53,65	44,08	47,12	50,38	53,42	56,68	59,72	62,98
ODAS	9,88	9,65	9,71	9,80	9,86	9,95	10,01	10,10
OTKAR	523,00	462,00	477,00	500,00	515,00	538,00	553,00	576,00
OYAKC	65,15	63,12	63,78	64,47	65,13	65,82	66,48	67,17
PENTA	22,58	20,89	21,51	22,05	22,67	23,21	23,83	24,37
PETKM	23,80	23,13	23,41	23,61	23,89	24,09	24,37	24,57
PGSUS	802,00	778,83	784,67	793,33	799,17	807,83	813,67	822,33
QUAGR	4,28	3,73	3,94	4,11	4,32	4,49	4,70	4,87
SAHOL	82,00	79,05	79,70	80,85	81,50	82,65	83,30	84,45
SASA	39,44	38,21	38,75	39,09	39,63	39,97	40,51	40,85
SDTTR	423,25	375,33	392,42	407,83	424,92	440,33	457,42	472,83
SISE	51,85	49,97	50,68	51,27	51,98	52,57	53,28	53,87
SKBNK	5,03	4,76	4,82	4,93	4,99	5,10	5,16	5,27
SMRTG	70,40	66,67	68,33	69,37	71,03	72,07	73,73	74,77
SOKM	71,50	68,30	69,20	70,35	71,25	72,40	73,30	74,45
TATEN	44,54	42,17	43,11	43,83	44,77	45,49	46,43	47,15
TAVHL	156,40	147,57	149,93	153,17	155,53	158,77	161,13	164,37
TCELL	68,35	66,30	67,15	67,75	68,60	69,20	70,05	70,65
THYAO	294,75	280,58	283,42	289,08	291,92	297,58	300,42	306,08
TKFEN	45,10	43,53	44,21	44,65	45,33	45,77	46,45	46,89
TOASO	260,00	250,75	253,50	256,75	259,50	262,75	265,50	268,75
TSKB	9,00	8,34	8,57	8,78	9,01	9,22	9,45	9,66
TTKOM	32,74	31,01	31,51	32,13	32,63	33,25	33,75	34,37
TTRAK	836,00	803,17	813,33	824,67	834,83	846,17	856,33	867,67
TUKAS	8,84	8,36	8,53	8,69	8,86	9,02	9,19	9,35
TUPRS	157,70	153,73	154,97	156,33	157,57	158,93	160,17	161,53
ULKER	108,70	102,90	105,10	106,90	109,10	110,90	113,10	114,90
VAKBN	14,43	13,50	13,84	14,13	14,47	14,76	15,10	15,39
VESTL	81,60	68,32	71,93	76,77	80,38	85,22	88,83	93,67
YEOTK	246,70	225,97	233,83	240,27	248,13	254,57	262,43	268,87
YKBNK	22,76	21,67	21,99	22,37	22,69	23,07	23,39	23,77
YVLGD	16,17	15,36	15,72	15,94	16,30	16,52	16,88	17,10
ZOREN	4,89	4,73	4,78	4,84	4,89	4,95	5,00	5,06

## Dip Zirve Analizi (BİST-50 endeksine dahil hisse senetleri için)

Hisse Senedi	Son Fiyat (TL)	52 hafta		Yılbaşından beri		Dipten uzaklık		Zirveye yakınlık		Dipten uzaklık sıralaması		Zirveye yakınlık sıralaması	
		En düşük	En Yüksek	En düşük	En Yüksek	52 hafta	YBB	52 hafta	YBB	52 hafta	YBB	52 hafta	YBB
AKBNK	40,26	13,23	44,26	13,02	44,26	%204	%209	%10	%10	39,00	38,00	29,00	29,00
ALARK	117,60	50,64	135,68	50,64	135,68	%132	%132	%15	%15	25,00	25,00	24,00	24,00
ALFAS	117,20	21,10	170,00	21,10	170,00	%456	%456	%45	%45	49,00	48,00	10,00	10,00
ARCLK	160,70	82,72	176,70	82,72	176,70	%94	%94	%10	%10	15,00	13,00	28,00	28,00
ASELS	52,10	19,35	52,70	19,35	52,70	%169	%169	%1	%1	33,00	33,00	44,00	44,00
ASTOR	127,00	23,33	151,40	13,60	151,40	%444	%834	%19	%19	48,00	49,00	21,00	21,00
BIMAS	396,50	116,41	397,25	112,20	397,25	%241	%253	%0	%0	42,00	42,00	48,00	48,00
BRSAN	664,50	59,00	1044,70	58,25	1044,70	%1026	%1041	%57	%57	50,00	50,00	6,00	6,00
CANTE	19,18	15,83	33,32	15,83	57,40	%21	%21	%74	%199	3,00	3,00	5,00	1,00
CIMSA	37,30	10,79	51,17	10,53	51,17	%246	%254	%37	%37	43,00	43,00	12,00	12,00
CWENE	357,25	103,10	421,90	103,10	421,90	%247	%247	%18	%18	44,00	41,00	22,00	22,00
DOAS	282,50	102,22	318,83	102,22	318,83	%176	%176	%13	%13	36,00	36,00	26,00	26,00
DOHOL	13,90	7,51	15,28	7,51	15,28	%85	%85	%10	%10	12,00	12,00	30,00	30,00
EKGYO	10,49	5,23	10,82	5,23	10,82	%101	%101	%3	%3	17,00	17,00	38,00	38,00
ENJSA	56,45	25,20	57,50	25,20	57,50	%124	%124	%2	%2	23,00	22,00	42,00	42,00
ENKAI	39,50	22,60	40,42	22,60	40,42	%75	%75	%2	%2	10,00	10,00	41,00	41,00
EREGL	46,36	27,72	53,55	27,72	53,55	%67	%67	%16	%16	9,00	9,00	23,00	23,00
EUPWR	193,70	44,66	258,00	44,66	258,00	%334	%334	%33	%33	47,00	47,00	16,00	16,00
FROTO	956,00	456,40	966,00	419,64	966,00	%109	%128	%1	%1	20,00	23,00	45,00	45,00
GARAN	64,45	19,12	69,20	19,12	69,20	%237	%237	%7	%7	41,00	40,00	31,00	31,00
GESAN	85,35	44,62	116,50	43,03	116,50	%91	%98	%36	%36	14,00	15,00	13,00	13,00
GUBRF	163,60	134,80	405,00	134,80	405,00	%21	%21	%148	%148	4,00	4,00	1,00	2,00
HALKB	14,22	8,87	17,69	8,84	17,69	%60	%61	%24	%24	7,00	7,00	17,00	17,00
HEKTS	18,25	16,78	38,70	16,78	41,10	%9	%9	%112	%125	1,00	1,00	2,00	3,00
ISCTR	25,82	8,67	26,86	8,67	26,86	%198	%198	%4	%4	37,00	37,00	37,00	37,00
KCHOL	172,70	67,34	175,10	66,65	175,10	%156	%159	%1	%1	31,00	31,00	43,00	43,00
KLSE	74,95	27,50	140,10	27,50	140,10	%173	%173	%87	%87	34,00	34,00	3,00	4,00
KONTR	263,00	103,81	351,00	103,81	351,00	%153	%153	%33	%33	29,00	29,00	15,00	15,00
KOZAA	50,70	30,38	75,65	30,38	75,65	%67	%67	%49	%49	8,00	8,00	8,00	8,00
KOZAL	22,14	15,66	33,92	15,66	33,92	%41	%41	%53	%53	5,00	5,00	7,00	7,00
KRDMD	28,80	12,99	33,00	12,99	33,00	%122	%122	%15	%15	22,00	21,00	25,00	25,00
MGROS	443,00	123,03	444,25	115,25	444,25	%260	%284	%0	%0	45,00	45,00	47,00	47,00
ODAS	9,88	4,75	14,47	4,75	14,47	%108	%108	%46	%46	19,00	19,00	9,00	9,00
OYAKC	65,15	21,60	88,90	17,80	88,90	%202	%266	%36	%36	38,00	44,00	14,00	14,00
PETKM	23,80	11,76	25,14	11,76	25,14	%102	%102	%6	%6	18,00	18,00	33,00	33,00
PGSUS	802,00	403,00	979,50	403,00	979,50	%99	%99	%22	%22	16,00	16,00	19,00	19,00
SAHOL	82,00	34,12	82,15	34,12	82,15	%140	%140	%0	%0	26,00	26,00	49,00	49,00
SASA	39,44	33,76	70,00	33,76	70,00	%17	%17	%77	%77	2,00	2,00	4,00	5,00
SISE	51,85	34,71	57,45	34,71	57,45	%49	%49	%11	%11	6,00	6,00	27,00	27,00
SMRTG	70,40	25,71	99,20	25,71	99,20	%174	%174	%41	%41	35,00	35,00	11,00	11,00
TAVHL	156,40	63,70	157,90	63,70	157,90	%146	%146	%1	%1	27,00	27,00	46,00	46,00
TCELL	68,35	29,63	71,50	29,63	71,50	%131	%131	%5	%5	24,00	24,00	36,00	36,00
THYAO	294,75	115,90	294,75	115,90	294,75	%154	%154	%0	%0	30,00	30,00	50,00	50,00
TKFEN	45,10	24,44	55,40	24,44	55,40	%85	%85	%23	%23	11,00	11,00	18,00	18,00
TOASO	260,00	136,67	316,60	133,28	316,60	%90	%95	%22	%22	13,00	14,00	20,00	20,00
TTKOM	32,74	13,10	35,12	13,10	35,12	%150	%150	%7	%7	28,00	28,00	32,00	32,00
TUPRS	157,70	60,30	166,21	59,52	166,21	%162	%165	%5	%5	32,00	32,00	34,00	34,00
ULKER	108,70	26,28	111,30	26,28	111,30	%314	%314	%2	%2	46,00	46,00	40,00	40,00
VESTL	81,60	37,26	84,00	37,26	84,00	%119	%119	%3	%3	21,00	20,00	39,00	39,00
YKBNK	22,76	7,34	23,84	7,19	23,84	%210	%217	%5	%5	40,00	39,00	35,00	35,00

YBB: Yılbaşından bugüne

## Yatırım Merkezlerimiz

## Genel Müdürlük

Nispetiye Cad. B-3 Blok Kat: 9 Akmerkez Etiler - İSTANBUL  
0 212 355 46 46

<b>Adana</b>	Cemal Paşa Mah. Gazipaşa Bul. Cemal Uğurlu Apt. Kat: 1 D: 4	(0 322) 457 77 55
<b>Akatlar İrtibat Bürosu</b>	Akat Mahallesi Meydan Caddesi B Blok No: 16 D: 8 (Eski No D: 10) Beşiktaş	(0 212) 355 46 46
<b>Ankara</b>	Remzi Oğuz Arık Mah. Tunalı Hilmi Cad. Yaprak Apt. No: 94 Kat: 2 D: 9 Kavaklıdere Çankaya	(0 312) 435 18 36
<b>Ankara - Çukurambar İrtibat Bürosu</b>	Kızılırmak Mah.Ufuk Üniversitesi Cad. Next Level Loft Ofis No: 4/65 Kat: 24 Söğütözü Çankaya	(0 312) 909 87 70
<b>Antalya</b>	Şirinyalı Mah. İsmet Gökşen Cad. Özden Apt. No:82/6 Muratpaşa	(0 242) 248 45 20
<b>Bakırköy</b>	İstanbul Cad. Bakırköy İş Merkezi No: 6 Kat: 4 D: 14 Bakırköy	(0 212) 570 52 59
<b>Bodrum İrtibat Bürosu</b>	Konacık Mahallesi, Atatürk Bulvarı, Arbor-Abdullah Ünal Çabuk İş Merkezi No: 285/1-A6 Bodrum	(0212) 355 46 46
<b>Bursa</b>	Konak Mah. Barış (120) Sokak , Ofis Artı Binası, Dış kapı No:3 Daire:33 Nilüfer-BURSA	(0 224) 225 64 10
<b>Çankaya İrtibat Bürosu</b>	Çankaya Mahallesi Cinnah Caddesi Cinnah Apartmanı No: 55 D: 7-8 Çankaya / ANKARA	(0212) 355 46 46
<b>Denizli</b>	Urban İş Merkezi 2. Ticari Yol Daire 26 Kat: 6 Bayramyeri	(0 258) 265 87 85
<b>Erenköy</b>	Bağdat Cad. Çubukçu Apt. No: 333 Kat: 2 D: 4 Kadıköy	(0 216) 348 82 82
<b>Gaziantep</b>	İncilipinar Mah. Gazimuhtarpaşa Bul. Kepkepzade Park İş Merkezi B Blok No: 18 Kat: 1 D: 5	(0 342) 232 35 35
<b>Girne</b>	Ziya Rızıkı Cad. Şehit Necati Gürkaya Sok. Kat: 1 D: 1 Girne - KKTC	(0 392) 815 14 54-55-56
<b>İzmir</b>	Şair Eşref Bul. Ragıp Şanlı İş Merkezi No: 6 Kat: 3 D: 306 Çankaya	(0 232) 445 01 61
<b>İzmir Karşıyaka Şube</b>	Yalı Mahallesi Ahmet Kemal Baysak Bulvarı No:42 D:11	(0 232) 241 19 24
<b>İzmir İrtibat Bürosu</b>	Şehit Nevres Bulvarı Eczacıbaşı Apartmanı No: 7 Kat: 2 Daire: 5 Pasaport Alsancak - Konak	(0 232) 241 24 50
<b>İzmit</b>	Hürriyet Cad. Kaya İşhanı No: 39/5 İzmit	(0 262) 323 11 33
<b>İzmit İrtibat Bürosu</b>	Ömerağa Mah. Alemdar Cad. İ. Kolaylı Apt. No: 8 Kat: 2 İzmit	(0 262) 260 01 01
<b>Karadeniz Ereğli</b>	Murtaza Mah. Hamamüstü Sok. İ. Esat Taneri İş Merkezi No: 19 Kat: 2 Karadeniz Ereğli	(0 372) 316 40 50
<b>Kartal</b>	Üsküdar Cad. Cevat Kayacan Apt. No: 26 Kat: 4 D: 8 Kartal	(0 216) 306 22 71 - 306 22 06
<b>Kayseri</b>	Hunat Mah. Nuh Mehmet Baldöktü Sok. Gürcüoğlu Plaza No: 5 K: 3 D: 11 Melikgazi	(0 352) 221 08 68 - 222 82 51
<b>Marmaris İrtibat Bürosu</b>	Kemeraltı Mah. Orgeneral Mustafa Muğlalı Cad. Güven Apt. No: 22 D: 2 Marmaris	(0 252) 321 08 00
<b>Merkez Şube</b>	Akat Mahallesi Meydan Caddesi B Blok No: 16 D: 7 (Eski No D: 9) Beşiktaş	(0 212) 355 46 46
<b>Mersin</b>	İnönü Mah. 1401 Sok. No:32 Pozcu Evo Kat:2 No:10-11 Yenişehir Mersin	(0 324) 238 11 89
<b>Trabzon İrtibat Bürosu</b>	Kemerkaya Mahallesi Halkevi Cad. Mandıralı İş Merkezi No: 4 Daire: 4 Ortahisar	(0 462) 432 24 50

## Uyarı Notu

Bu raporda yer alan yatırım bilgi, yorum ve tavsiyeleri, yorum ve tavsiyede bulunanların kişisel görüşlerine dayanmakta olup finansal bilgi ve genel yatırım tavsiyesi kapsamında hazırlanmıştır ve hiçbir şekilde yatırım danışmanlığı kapsamında değildir. Yatırım danışmanlığı hizmeti; yetkili kuruluşlar tarafından kişilerin risk ve getiri tercihleri dikkate alınarak kişiye özel sunulmaktadır. Burada yer alan yorum ve tavsiyeler ise genel niteliktedir. Bu tavsiyeler, mali durumunuz ile risk ve getiri tercihlerinize uygun olmayabilir. Bu nedenle, sadece burada yer alan bilgilere dayanarak yatırım kararı verilmesi beklentilerinize uygun sonuçlar doğurmayabilir.

Yatırım Danışmanlığı hizmeti talep edilmesi halinde; yatırımcının Tacirler Yatırım Menkul Değerler A.Ş. ile Yatırım Danışmanlığı sözleşmesi imzalamış olması, Yerindelik Testi'ni tamamlamış ve risk grubunun belirlemiş olması zorunludur.

Bu raporda yer alan her türlü bilgi, yorum ve tavsiye uygunluk testi ile tespit edilecek risk grubunuz ve getiri beklentiniz ile uyumlu olmayabilir. Dolayısıyla, uygunluk testi neticesinde risk grubunuz tespit edilmeden sadece burada yer alan bilgilere dayanılarak yatırım kararı verilmesi amaç, bilgi ve tecrübenize uygun sonuçlar doğurmayabilir.

Bu rapor herhangi bir sürede belirli bir getirinin sağlanacağına dair bir taahhüt içermemekte olup, zaman içerisinde piyasa koşullarında meydana gelen değişiklikler nedeniyle yorum ve tavsiyelerde değişiklikler söz konusu olabilir. Bu raporda bahsedilen yatırım araçlarının fiyatları ve değerleri yatırımcıların menfaatlerine aykırı olarak hareket edebilir ve netice itibarıyla yatırımcılar anaparalarını kaybetme riski ile karşı karşıya kalabilirler. Bu raporda yer alan geçmiş performans verileri gelecekte elde edilecek sonuçların bir garantisi olarak kabul edilemez.

Bu raporda yer alan tüm bilgiler ve görüşler yatırımcıları bilgilendirmek amacıyla, Tacirler Yatırım Menkul Değerler A.Ş. tarafından güncel ve güvenilir kaynaklardan temin edilmiş olmakla beraber, Tacirler Yatırım Menkul Değerler A.Ş. söz konusu bilgilerin doğru ve tam olduğunu taahhüt etmemektedir. Raporlardaki yorumlardan, bilgilerin tam veya doğru olmaması ve/veya güncellenme nedeniyle doğabilecek maddi ve manevi zararlardan Tacirler Yatırım Menkul Değerler A.Ş. ve çalışanları sorumlu tutulamaz.

Bu rapor, sadece gönderildiği kişilerin kullanımı içindir. Bu raporun tümü veya bir kısmı Tacirler Yatırım Menkul Değerler A.Ş.'nin yazılı izni olmadan çoğaltılamaz, yayınlanamaz veya üçüncü kişilere gösterilemez, ticari amaçla kullanılamaz. Aksi halde, Tacirler Yatırım Menkul Değerler A.Ş. uğramış olduğu bütün zarar ve ziyanı talep etme hakkını saklı tutar.