

Bugün Piyasalara Dair Bilinmesi Gereken 3 Şey...

- New York'da gerçekleşecek toplantının detayları netleşti.
- ABD'de enflasyon iyimserliği alım getiriyor.
- 10 yıllık tahvil ihalesine yüksek talep dikkat çekti.

Ekonomik Takvim

- TSİ. 10.00 | Euro Bölgesi | **Almanya Sanayi Üretimi (Kasım)**
- TSİ. 13.00 | Euro Bölgesi | **İşsizlik Oranı (Kasım)** | Önceki: %6,5 Beklenti: 6,5%
- TSİ. 18.00 | ABD | **Ticaret Dengesi (Kasım)**

Göstergeler

Türkiye 5 Yıllık Kredi Risk Primi

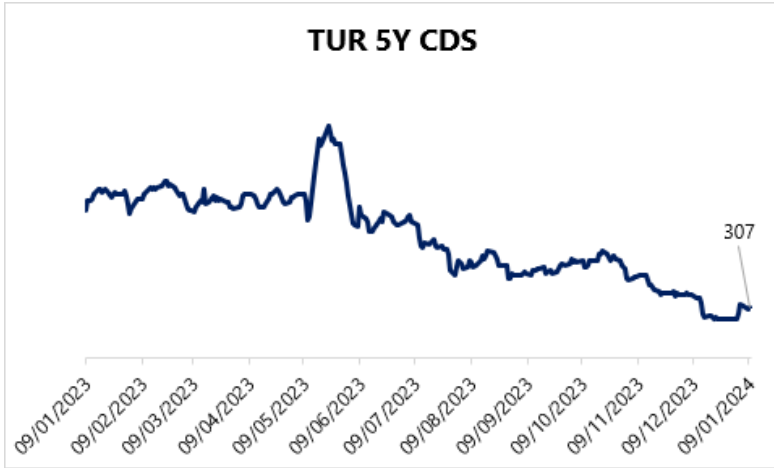

Model Portföy

| Model Portföy Hisseleri | Son Kapanış Fiyatı (TL) | 12A Hedef Fiyat | Getiri Potansiyeli (%) |
|-------------------------|-------------------------|-----------------|------------------------|
| DESA | 19,9 | İnceleniyor | İnceleniyor |
| MGROS | 354,25 | 623,00 | 76% |
| THYAO | 242,6 | 428,00 | 76% |
| TUPRS | 140 | 218,50 | 56% |
| LIDFA | 8,52 | 15,57 | 83% |
| CCOLA | 502 | 672,00 | 34% |

PIYASALAR

| Yurtiçi | Kapanış | 1 gün | 1 hafta |
|-------------------------|-----------|-------|---------|
| Bist 100 | 7.818,89 | 2,49 | 4,67 |
| Bist 30 | 8.463,73 | 3,05 | 5,52 |
| Bist 50 | 6.921,60 | 2,78 | 5,32 |
| Bist Tüm | 8.980,70 | 2,24 | 4,71 |
| Bist Mali | 8.395,16 | 4,73 | 6,43 |
| Bist Banka | 9.573,11 | 8,91 | 9,82 |
| Bist Holding Ve Yatırım | 6.934,34 | 2,35 | 4,41 |
| Bist Gayrimenkul Y.O. | 2.552,40 | 2,58 | 4,22 |
| Bist Sigorta | 36.570,41 | 1,30 | 8,53 |
| Bist Ulaştırma | 26.265,77 | 1,32 | 6,36 |
| Bist Sınai | 11.794,55 | 0,53 | 2,28 |
| Bist Hizmetler | 7.206,60 | 1,85 | 5,37 |

Majör Yurtdışı Endeksler

| Endeks | Değer | 1 gün | 1 hafta |
|------------------------|--------|-------|---------|
| Nasdaq Composite Index | 14.844 | 2,20 | -1,12 |
| S&P 500 Index | 4.764 | 1,41 | -0,13 |
| Dax Performance Index | 16.716 | 0,74 | -0,21 |
| Euro Stoxx 50 Pr Index | 4.485 | 0,49 | -0,80 |
| Cac 40 Index | 7.450 | 0,40 | -1,23 |

Günlük Performans

XU100

| | |
|------------------------------|------|
| Piyasa Değeri (milyar dolar) | 223 |
| İşlem Hacmi (milyar dolar) | 3,21 |

| Hazine Tahvilleri | Son | Günlük Değişim (%) | YBB Değişim (%) |
|-------------------|-------|--------------------|-----------------|
| TRTBOND10Y | 31,89 | 1,54 | 36,45 |
| GERBOND10Y | 2,14 | 2,84 | 6,37 |
| USTBOND10Y | 4,01 | -0,5 | 3,35 |
| ITLBOND10Y | 3,81 | -0,47 | 1,55 |
| FRFBOND10Y | 2,66 | -0,64 | 4,73 |
| UKBOND10Y | 3,77 | -0,58 | 6,56 |

| Döviz & Emtia | Son | Günlük Değişim (%) | YBB Değişim (%) |
|----------------|---------|--------------------|-----------------|
| USDTRY | 29,93 | 0,19 | 1,57 |
| EURTRY | 32,83 | 0,21 | 0,28 |
| GBPTRY | 38,16 | 0,04 | 1,45 |
| BRENT (\$) | 76,19 | -0,18 | -0,87 |
| XAUUSD (\$) | 2033,35 | 0,3 | -1,44 |
| XAGUSD (\$) | 23,12 | 0,16 | -2,82 |
| COPPER (\$) | 3,81 | 0,11 | -1,61 |
| XPTUSD (\$) | 951,36 | 0,29 | -4,11 |
| ALUMINIUM (\$) | 0,99 | 1,12 | 0 |

GÜNLÜK TEKNİK ANALİZ BAZLI HİSSE ÖNERİLERİ

| Hisse | Beklenen Yön | İşlem seviyesi | Hedef | Stop-loss | Önceki gün en düşük - en yüksek |
|-------|--------------|----------------|-------|-----------|---------------------------------|
| AKSEN | Yükseliş | 32,08 | 33,20 | 31,60 | 30,12 - 32,28 |
| ENKAI | Yükseliş | 33,82 | 35,00 | 33,32 | 33,44 - 33,98 |
| EREGL | Yükseliş | 43,34 | 44,86 | 42,68 | 42,82 - 43,46 |
| VESTL | Yükseliş | 48,00 | 49,68 | 47,28 | 47,40 - 48,72 |

Şirket ve Sektör Haberleri

AEFES – Anadolu Efes, 2024 yılı beklentilerini paylaşmıştır. Buna göre,

- Satış Hacmi: Konsolide düşük-orta tek haneli artış, Bira Grubu hafif büyüme, Meşrubat Grubu orta tek haneli büyüme,
- Net Satış Gelirleri: Konsolide düşük otuzlu yüzdelerde artış, Bira Grubu düşük yirmili yüzdelerde artış, Meşrubat Grubu düşük kırklı yüzdelerde artış,
- FAVÖK Marjı: Konsolide yaklaşık 100 baz puan daralma, Bira Grubu yaklaşık 200 baz puan daralma, Meşrubat Grubu 2023 seviyesinde stabil kalması beklenmektedir.

ARDYZ – ARD Yazılım, 217,5 milyon TL bedelinde katılmış olduğu ihaleyi kazanmıştır. Bu tutar, 12 aylık gelirlerinin %25'ine tekabül etmektedir.

KCHOL – Koç Holding, iştirakleri ile birlikte sahip olduğu TAT Gıda sermayesinin %49'una tekabül eden payların 80,9 milyon USD karşılığında satılmasına karar vermiştir

ALARK – Alarko Holding bağlı ortaklığı Alarko Tarım, Sanrose Tarım şirketinin sermayesinin %25'ine tekabül eden payları 5 milyon USD bedelle satın almıştır.

ALGYO – Alarko GYO, portföyünde yer alan gayrimenkullerine ilişkin 2023 yılında yapılan kira sözleşmeleri tutarının 263 milyon TL olarak açıklamıştır.

AVPGY – Avrupakent GYO, 23 adet bağımsız bölümü 415 milyon TL karşılığında satın almıştır.

BVSAN – Bülbüloğlu Vinç'in %85 oranında bağlı ortaklığı, 9,15 milyon EUR tutarında sözleşme imzalamıştır.

EYGYO – EYG GYO, kat karşılığı yöntemi ile proje geliştirmek üzere arsa sahipleri ile sözleşme imzalanmıştır. Sözleşmeye göre arsa üzerinde inşa edilecek yapıların %43,5'i arsa sahiplerine verilecektir.

YYLGD – Yayla Gıda, TAT Gıda paylarının %53'üne tekabül eden kısmının satın alımına ilişkin sunduğu teklifin reddedildiğini açıklamıştır.

| Yükselenler | Kapanış | 1 gün | 1 hafta |
|------------------------------|---------|-------|---------|
| Yeo Teknoloji Enerji Ve Endi | 203,50 | 10,00 | 23,71 |
| Yapı Ve Kredi Bankası | 22,00 | 10,00 | 12,59 |
| Akbank | 40,44 | 9,95 | 10,73 |
| İş Bankası (C) | 25,30 | 9,15 | 8,30 |
| Garanti Bankası | 62,10 | 8,19 | 6,43 |

| Düşenler | Kapanış | 1 gün | 1 hafta |
|-----------------------------|---------|-------|---------|
| Coca Cola İçecek | 502,00 | -3,28 | -4,47 |
| Tüpraş | 140,00 | -2,64 | -2,10 |
| Borusan Boru Sanayi | 616,50 | -1,44 | 4,31 |
| Kaleseramik Canakkale Kale | 66,20 | -1,27 | 2,87 |
| Penta Teknoloji Ürünleri Da | 19,39 | -1,22 | 7,78 |

| BIST 100 Para Girişi | Para Girişi (mnTL) | P. Değerine Oranı (%) |
|----------------------|--------------------|-----------------------|
| ISCTR | 243,51 | 0,17% |
| AKBNK | 234,16 | 0,12% |
| YKBNK | 202,74 | 0,12% |
| SISE | 164,95 | 0,11% |
| BIMAS | 144,29 | 0,11% |

| BIST 100 Para Çıkışı | Para Çıkışı (mnTL) | P. Değerine Oranı (%) |
|----------------------|--------------------|-----------------------|
| TTKOM | -71,27 | 0,13% |
| THYAO | -66,46 | 0,11% |
| ASTOR | -63,57 | 0,11% |
| TCELL | -58,60 | 0,11% |
| HEKTS | -35,90 | 0,10% |

| Hareketli Ortalama Analizi | | |
|--------------------------------|-----|-------|
| 8 Günlük Ort. Üstünde | | |
| Ort. Üstünde Hisse Sayısı | 66 | oran: |
| BISTTUM | 519 | 13% |
| 21 Günlük Ort. Üstünde | | |
| Ort. Üstünde Hisse Sayısı | 103 | oran: |
| BISTTUM | 515 | 20% |
| 50 Günlük Ort. Üstünde | | |
| Ort. Üstünde Hisse Sayısı | 261 | oran: |
| BISTTUM | 515 | 51% |
| 100 Günlük Ort. Üstünde | | |
| Ort. Üstünde Hisse Sayısı | 428 | oran: |
| BISTTUM | 515 | 83% |
| 200 Günlük Ort. Üstünde | | |
| Ort. Üstünde Hisse Sayısı | 422 | oran: |
| BISTTUM | 515 | 82% |

İletişim:

Yurtiçi Satış Operasyon

destek@tacirler.com.tr

+90 212 355 4646

Ekonomi ve Politika Haberleri

Hazine nakit dengesi Aralık ayında 197,0 milyar TL açık verdi

Hazine nakit dengesi Aralık ayında 197,0 milyar TL açık verdi, faiz dışı açık ise 168,8 milyar TL oldu. Bu veriyle beraber 2023 yılının tamamı için nakit dengesi de kesinleşmiş oldu ve 2022 yılında kaydedilen 169,4 milyar TL nakit açığının ardından 2023 yılında 625,5 milyar TL ile nakit açığında belirgin bir artış görüldü. Bütçe açığının da Hazine nakit dengesine yakın bir rakamda oluşmasını bekleyebiliriz.

- Hatırlamak gerekirse, Eylül ayında yayımlanan Orta Vadeli Program'da 2023 yılının tamamı için 1,6 trilyon TL bütçe açığı öngörülüyordu. Aralık ayı nakit dengesi verileri, OVP'de öngörülen 1,6 trilyon TL'nin çok altında, fakat 2022'de kaydedilen 139 milyar TL'nin çok üzerinde bir bütçe açığı ile yılın tamamlandığına işaret ediyor. Ek olarak OVP'de 2024 yılı için de 2,65 trilyon TL bütçe açığı öngörüldüğünü de hatırlatalım.
- Merkezi Yönetim Bütçe dengesi verileri 15 Ocak'ta açıklanacak.

BIST 100 Teknik Analiz



| Vade | Üssel H.O. | H.O. Kesişim | Trend Yönü | Trendin Gücü | En son | 5 gün önce | 20 gün önce |
|------|------------|--------------|------------|-------------------|--------|------------|-------------|
| Kısa | 5 günlük | 5-22 | Aşağı | Zayıflayan düşüş | 7.631 | 7.463 | 7.790 |
| Orta | 22 günlük | 22-50 | Aşağı | Baskı azalabilir | 7.633 | 7.620 | 7.858 |
| Uzun | 50 günlük | 50-200 | Aşağı | Kuwaitlenen düşüş | 7.716 | 7.722 | 7.848 |

| BIST-100 | Destek 3 | Destek 2 | Destek 1 | Kapanış | Pivot | Direnç 1 | Direnç 2 | Direnç 3 |
|----------|----------|----------|----------|---------|-------|----------|----------|----------|
| | 7.584 | 7.663 | 7.741 | 7.819 | 7.770 | 7.897 | 7.975 | 8.053 |

Dün Borsa İstanbul'da BIST 100 endeksi, günü %2,49 değer kazanarak 7.818,89 puandan tamamladı ve toplam işlem hacmi de uzun zamandır gördüğümüz düşük hacimli işlem günlerini geride bırakarak 95,9 milyar lira oldu. Önceki kapanışa göre mali endeks %4,73, hizmetler endeksi %1,85, sanayi endeksi %0,53, teknoloji endeksi %0,83 değer kazandı. Sektör endeksleri arasında en çok kazandıran bankacılık endeksi, %8,91 artış ile Mayıs ayından bu yana en hızlı günlük yükselişini gerçekleştirirken holding endeksi de %2,35 değer kazandı. Türkiye İş Bankası (C), Türk Hava Yolları, Akbank, Yapı ve Kredi Bankası ile Tüpraş en çok işlem gören hisse senetleri oldu. Bugün BIST 100 endeksinde yukarı yönlü hareketlerde ilk olarak 7.900 direnç puan seviyesini ve ardından 8.000 direnç puan seviyesini takip edeceğiz. Olası aşağı yönlü hareketlerde ise 7.700 puan seviyesi ilk destek noktamızı oluştururken, ana destek noktamız 7.600 puan seviyesi oluşturacak.

*Günlük Teknik Analiz Bazlı Hisse Önerilerimizi sf. 1'de bulabilirsiniz.

*BIST-100 endeksinde dahil hisse senetleri için tahmini işlem aralıkları ve Dip Zirve Analizi (BIST-50 endeksinde dahil hisse senetleri için) tablolarını sf. 8'den itibaren bulabilirsiniz.

VIOP30 Teknik Analiz



Şubat ayı VIOP 30 endeks kontratı, geçtiğimiz işlem gününde 8.687 puan seviyesinden günlük kapanış gerçekleştirdi. Bugün yukarı yönlü hareketlerde ilk olarak 8.800 ve ardından 8.913 puan seviyelerini takip edeceğiz. Aşağı yönlü olası hareketlerde 8.574 puan seviyesi ilk destek noktamızı oluştururken, ana desteğimiz 8.461 puan seviyesi.

| VIOP30 | Destek 3 | Destek 2 | Destek 1 | Kapanış | Direnç 1 | Direnç 2 | Direnç 3 |
|--------|----------|----------|----------|---------|----------|----------|----------|
| | 8.348 | 8.461 | 8.574 | 8.687 | 8.800 | 8.913 | 9.026 |

Günlük İşlemler

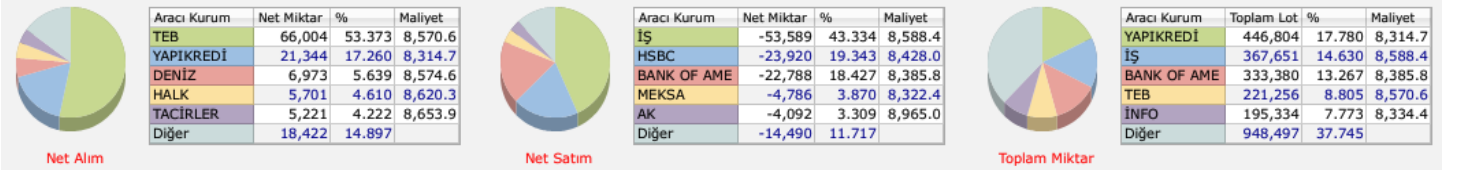

Kümülatif İşlemler

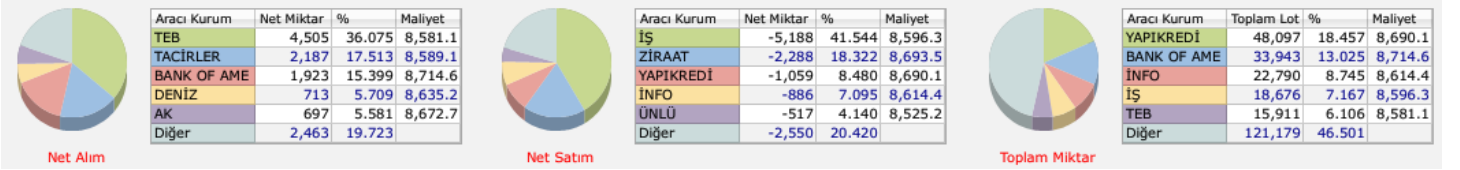

Kaynak: Foreks FXPLUS/ Tacirler Yatırım

FX Teknik Analiz

USD/TRY

Dolar endeksinde son bir haftadır etkili olan yükseliş eğilimi GoÜ para birimlerinin değer kaybetmesine yol açarken, USDTRY paritesi ise geçtiğimiz hafta içerisinde rekor tazeleme sürecine devam etti. Diğer yandan, Türkiye risk priminde son günlerde etkili olan yükselişin korunduğu ve 5 yıllık CDS priminin 300 baz puan üzerinde kalmaya devam ettiği görülüyor. Kademeli yükseliş hareketinin sürdüğü kurda, teknik göstergeler kurdaki yükseliş eğiliminin 30 seviyesi üzerini hedef alabileceğinin sinyalini veriyor.

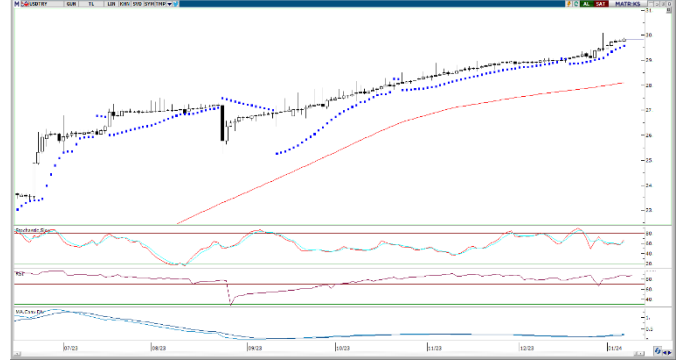

EUR/USD

Avrupa Merkez Bankası'nın ekonomik aktivitenin gevşeme ihtiyacı duyması nedeniyle 2024'te Fed'den daha yüksek montanlı bir faiz indirim sürecine gireceği görüşümüz çerçevesinde euronun dolar karşısındaki kazançlarını sınırlı görmeye devam ediyoruz. Kısa vadeli yükseliş kanalı içerisinde hareket etmekte olan paritede, söz konusu kanalın alt ve üst sınırlarını gözeterek kısa vadede 1,0830 – 1,1130 bandında bir hareket görmeyi bekliyoruz. 1,0830 seviyesinin aşağı yönlü kırılması durumunda 1,0760 civarından geçen 100 GHO ön plana çıkacak.



XAU/USD

Piyasalarda önden yüklemeli ve agresif bir şekilde fiyatlanan "Fed'den erken faiz indirimi" beklentilerinin zaman içerisinde normalleşmesi ile birlikte değerli metallerde bir süre aşağı yönlü düzeltme eğiliminin etkili olabileceği görüşündeyiz. Ancak, 2024 yılı içerisinde alternatif getirilerdeki geri çekilmenin istikrarlı olarak devam edeceği ve bununla birlikte ons altındaki yükseliş eğiliminin korunacağı yönündeki beklentimizi sürdürüyoruz. Kısa vadede 2027,80\$ desteği önemli. Bu destek seviyesi altında 2020\$ ve 2010\$ destekleri yer alıyor.



XAG/USD

Fed'in faiz indirimlerine yönelik beklentilerin bir miktar ötelenmesi ile birlikte 200 ve 100 günlük hareketli ortalamalarını aşağı yönlü kıran gümüşün bir süre daha satıcı bir seyir izleyebileceği görüşündeyiz. 23\$ altında 22,65\$, 22,35\$ ve 22\$ destekleri izlenecek. Yukarı yönlü hareketlerde ise 23,30\$ seviyesinden geçen 100 GHO ve 23,65\$ seviyesinden geçen 200 GHO önemli bir direnç konumuna gelmiş durumda. Gümüşte yeniden yükselişlerin etkili olması için bu direnç bölgesinin aşılması gerekiyor.



Pay Alım Satım Tablosu

| Alıcı | Satıcı | Şirket | Türü | # lot | İşlem Fiyatı (TL) | İşlem sonrası sermaye içindeki payı |
|-------|--------|--------|-----------|---------|-------------------|-------------------------------------|
| LKMNH | | LKMNH | Geri Alım | 19.100 | 49,59 | 0.28% |
| INVES | | INVES | Geri Alım | 3.524 | 293,84 | 0.15% |
| CVKMD | | CVKMD | Geri Alım | 100.000 | 394,87 | 0.24% |
| AGESA | | AGESA | Geri Alım | 38.000 | 53,81 | 0.63% |
| MPARK | | MPARK | Geri Alım | 35.000 | 141,38 | 8.65% |
| LIDER | | LIDER | Geri Alım | 10.000 | 56,65 | 4.45% |

Kaynak: KAP, Tacirler Yatırım

BİST-100 endeksine dahil hisse senetleri için tahmini işlem aralıkları

| | Son Fiyat | Destek 3 | Destek 2 | Destek 1 | Pivot | Direnç 1 | Direnç 2 | Direnç 3 |
|--------------|---------------|---------------|---------------|---------------|---------------|---------------|---------------|---------------|
| AEFES | 130,30 | 126,20 | 128,10 | 129,20 | 131,10 | 132,20 | 134,10 | 135,20 |
| AGHOL | 213,00 | 207,23 | 210,07 | 211,53 | 214,37 | 215,83 | 218,67 | 220,13 |
| AHGAZ | 10,32 | 9,98 | 10,09 | 10,20 | 10,31 | 10,42 | 10,53 | 10,64 |
| AKBNK | 40,44 | 35,34 | 36,36 | 38,40 | 39,42 | 41,46 | 42,48 | 44,52 |
| AKCNS | 148,30 | 129,80 | 136,50 | 142,40 | 149,10 | 155,00 | 161,70 | 167,60 |
| AKFYE | 16,24 | 15,56 | 15,75 | 16,00 | 16,19 | 16,44 | 16,63 | 16,88 |
| AKSA | 90,30 | 88,50 | 89,40 | 89,85 | 90,75 | 91,20 | 92,10 | 92,55 |
| AKSEN | 32,08 | 28,55 | 29,33 | 30,71 | 31,49 | 32,87 | 33,65 | 35,03 |
| ALARK | 92,90 | 89,02 | 90,23 | 91,57 | 92,78 | 94,12 | 95,33 | 96,67 |
| ALBRK | 3,93 | 3,72 | 3,77 | 3,85 | 3,90 | 3,98 | 4,03 | 4,11 |
| ALFAS | 85,25 | 76,90 | 80,45 | 82,85 | 86,40 | 88,80 | 92,35 | 94,75 |
| ARCLK | 132,00 | 125,73 | 127,27 | 129,63 | 131,17 | 133,53 | 135,07 | 137,43 |
| ASELS | 47,64 | 46,41 | 46,89 | 47,27 | 47,75 | 48,13 | 48,61 | 48,99 |
| ASGYO | 14,24 | 13,59 | 13,85 | 14,04 | 14,30 | 14,49 | 14,75 | 14,94 |
| ASTOR | 101,90 | 96,13 | 98,97 | 100,43 | 103,27 | 104,73 | 107,57 | 109,03 |
| BERA | 11,69 | 11,34 | 11,45 | 11,57 | 11,68 | 11,80 | 11,91 | 12,03 |
| BIENY | 41,24 | 39,15 | 39,83 | 40,53 | 41,21 | 41,91 | 42,59 | 43,29 |
| BIMAS | 319,00 | 302,58 | 306,17 | 312,58 | 316,17 | 322,58 | 326,17 | 332,58 |
| BIOEN | 18,91 | 18,39 | 18,59 | 18,75 | 18,95 | 19,11 | 19,31 | 19,47 |
| BOBET | 33,32 | 30,98 | 31,88 | 32,60 | 33,50 | 34,22 | 35,12 | 35,84 |
| BRSAN | 616,50 | 576,00 | 595,50 | 606,00 | 625,50 | 636,00 | 655,50 | 666,00 |
| BRYAT | 2352,00 | 2.264,00 | 2.304,00 | 2.328,00 | 2.368,00 | 2.392,00 | 2.432,00 | 2.456,00 |
| BUCIM | 7,29 | 6,95 | 7,10 | 7,19 | 7,34 | 7,43 | 7,58 | 7,67 |
| CANTE | 16,77 | 16,33 | 16,46 | 16,62 | 16,75 | 16,91 | 17,04 | 17,20 |
| COLLA | 502,00 | 464,33 | 480,67 | 491,33 | 507,67 | 518,33 | 534,67 | 545,33 |
| CIMSA | 28,82 | 26,93 | 27,81 | 28,31 | 29,19 | 29,69 | 30,57 | 31,07 |
| CWENE | 298,50 | 278,50 | 287,00 | 292,75 | 301,25 | 307,00 | 315,50 | 321,25 |
| DOAS | 259,00 | 242,08 | 249,67 | 254,33 | 261,92 | 266,58 | 274,17 | 278,83 |
| DOHOL | 11,96 | 11,60 | 11,71 | 11,84 | 11,95 | 12,08 | 12,19 | 12,32 |
| ECILC | 45,64 | 42,37 | 43,31 | 44,47 | 45,41 | 46,57 | 47,51 | 48,67 |
| ECZYT | 266,00 | 257,00 | 261,50 | 263,75 | 268,25 | 270,50 | 275,00 | 277,25 |
| EGEEN | 10575,00 | 10.100,83 | 10.241,67 | 10.408,33 | 10.549,17 | 10.715,83 | 10.856,67 | 11.023,33 |
| EKGYO | 7,94 | 7,46 | 7,57 | 7,76 | 7,87 | 8,06 | 8,17 | 8,36 |
| ENERY | 113,10 | 108,33 | 109,57 | 111,33 | 112,57 | 114,33 | 115,57 | 117,33 |
| ENJSA | 47,40 | 44,81 | 45,37 | 46,39 | 46,95 | 47,97 | 48,53 | 49,55 |
| ENKAI | 33,82 | 32,97 | 33,21 | 33,51 | 33,75 | 34,05 | 34,29 | 34,59 |
| EREGL | 43,34 | 42,31 | 42,57 | 42,95 | 43,21 | 43,59 | 43,85 | 44,23 |
| EUPWR | 166,90 | 158,53 | 162,57 | 164,73 | 168,77 | 170,93 | 174,97 | 177,13 |
| EUREN | 15,29 | 14,18 | 14,60 | 14,94 | 15,36 | 15,70 | 16,12 | 16,46 |
| FROTO | 773,50 | 740,67 | 750,83 | 762,17 | 772,33 | 783,67 | 793,83 | 805,17 |
| GARAN | 62,10 | 54,90 | 56,60 | 59,35 | 61,05 | 63,80 | 65,50 | 68,25 |
| GESAN | 68,85 | 65,58 | 67,12 | 67,98 | 69,52 | 70,38 | 71,92 | 72,78 |
| GUBRF | 151,50 | 139,43 | 143,97 | 147,73 | 152,27 | 156,03 | 160,57 | 164,33 |
| GWIND | 23,44 | 22,45 | 22,83 | 23,13 | 23,51 | 23,81 | 24,19 | 24,49 |
| HALKB | 12,54 | 11,69 | 11,94 | 12,24 | 12,49 | 12,79 | 13,04 | 13,34 |
| HEKTS | 19,63 | 19,25 | 19,44 | 19,53 | 19,72 | 19,81 | 20,00 | 20,09 |
| IPEKE | 33,44 | 32,33 | 32,73 | 33,09 | 33,49 | 33,85 | 34,25 | 34,61 |
| ISCTR | 25,30 | 22,19 | 22,85 | 24,07 | 24,73 | 25,95 | 26,61 | 27,83 |
| ISDMR | 36,00 | 35,18 | 35,40 | 35,70 | 35,92 | 36,22 | 36,44 | 36,74 |
| ISGYO | 16,33 | 15,70 | 15,88 | 16,11 | 16,29 | 16,52 | 16,70 | 16,93 |

BİST-100 endeksine dahil hisse senetleri için tahmini işlem aralıkları

| | Son Fiyat | Destek 3 | Destek 2 | Destek 1 | Pivot | Direnç 1 | Direnç 2 | Direnç 3 |
|-------|-----------|----------|----------|----------|----------|----------|----------|----------|
| ISMEN | 32,60 | 29,95 | 30,61 | 31,61 | 32,27 | 33,27 | 33,93 | 34,93 |
| IZENR | 27,10 | 25,69 | 26,29 | 26,69 | 27,29 | 27,69 | 28,29 | 28,69 |
| IZMDC | 5,66 | 5,46 | 5,54 | 5,60 | 5,68 | 5,74 | 5,82 | 5,88 |
| KARSN | 8,96 | 8,77 | 8,87 | 8,91 | 9,01 | 9,05 | 9,15 | 9,19 |
| KAYSE | 33,66 | 31,81 | 32,41 | 33,03 | 33,63 | 34,25 | 34,85 | 35,47 |
| KCAER | 33,90 | 30,03 | 30,89 | 32,39 | 33,25 | 34,75 | 35,61 | 37,11 |
| KCHOL | 145,30 | 139,03 | 140,77 | 143,03 | 144,77 | 147,03 | 148,77 | 151,03 |
| KLSE | 66,20 | 63,30 | 64,60 | 65,40 | 66,70 | 67,50 | 68,80 | 69,60 |
| KMPUR | 61,80 | 58,73 | 59,77 | 60,78 | 61,82 | 62,83 | 63,87 | 64,88 |
| KONTR | 240,00 | 220,43 | 227,87 | 233,93 | 241,37 | 247,43 | 254,87 | 260,93 |
| KONYA | 7212,50 | 6.900,83 | 7.034,17 | 7.123,33 | 7.256,67 | 7.345,83 | 7.479,17 | 7.568,33 |
| KORDS | 79,95 | 77,05 | 77,85 | 78,90 | 79,70 | 80,75 | 81,55 | 82,60 |
| KOZAA | 42,96 | 42,03 | 42,41 | 42,69 | 43,07 | 43,35 | 43,73 | 44,01 |
| KOZAL | 19,78 | 19,35 | 19,52 | 19,65 | 19,82 | 19,95 | 20,12 | 20,25 |
| KRDMD | 25,54 | 24,37 | 24,69 | 25,11 | 25,43 | 25,85 | 26,17 | 26,59 |
| MAVI | 112,10 | 107,13 | 109,57 | 110,83 | 113,27 | 114,53 | 116,97 | 118,23 |
| MGROS | 354,25 | 337,25 | 342,75 | 348,50 | 354,00 | 359,75 | 365,25 | 371,00 |
| MIATK | 37,40 | 34,99 | 36,05 | 36,73 | 37,79 | 38,47 | 39,53 | 40,21 |
| ODAS | 8,53 | 8,08 | 8,26 | 8,39 | 8,57 | 8,70 | 8,88 | 9,01 |
| OTKAR | 445,50 | 426,83 | 432,17 | 438,83 | 444,17 | 450,83 | 456,17 | 462,83 |
| OYAKC | 57,65 | 53,78 | 55,52 | 56,58 | 58,32 | 59,38 | 61,12 | 62,18 |
| PENTA | 19,39 | 17,85 | 18,56 | 18,97 | 19,68 | 20,09 | 20,80 | 21,21 |
| PETKM | 20,40 | 19,08 | 19,35 | 19,87 | 20,14 | 20,66 | 20,93 | 21,45 |
| PGSUS | 713,50 | 682,17 | 692,83 | 703,17 | 713,83 | 724,17 | 734,83 | 745,17 |
| QUAGR | 4,18 | 3,98 | 4,07 | 4,12 | 4,21 | 4,26 | 4,35 | 4,40 |
| SAHOL | 62,20 | 59,18 | 59,87 | 61,03 | 61,72 | 62,88 | 63,57 | 64,73 |
| SASA | 36,92 | 35,85 | 36,17 | 36,55 | 36,87 | 37,25 | 37,57 | 37,95 |
| SDTTR | #N/A | #N/A | #N/A | #N/A | #N/A | #N/A | #N/A | #N/A |
| SISE | 47,98 | 45,16 | 45,74 | 46,86 | 47,44 | 48,56 | 49,14 | 50,26 |
| SKBNK | 4,54 | 4,05 | 4,15 | 4,35 | 4,45 | 4,65 | 4,75 | 4,95 |
| SMRTG | 60,70 | 57,52 | 59,03 | 59,87 | 61,38 | 62,22 | 63,73 | 64,57 |
| SOKM | 54,75 | 52,43 | 53,22 | 53,98 | 54,77 | 55,53 | 56,32 | 57,08 |
| TATEN | #N/A | #N/A | #N/A | #N/A | #N/A | #N/A | #N/A | #N/A |
| TAVHL | 114,60 | 111,83 | 112,67 | 113,63 | 114,47 | 115,43 | 116,27 | 117,23 |
| TCELL | 62,10 | 59,33 | 60,07 | 61,08 | 61,82 | 62,83 | 63,57 | 64,58 |
| THYAO | 242,60 | 232,43 | 235,07 | 238,83 | 241,47 | 245,23 | 247,87 | 251,63 |
| TKFEN | 37,54 | 36,03 | 36,45 | 36,99 | 37,41 | 37,95 | 38,37 | 38,91 |
| TOASO | 220,40 | 213,07 | 216,13 | 218,27 | 221,33 | 223,47 | 226,53 | 228,67 |
| TSKB | 7,39 | 6,94 | 7,04 | 7,22 | 7,32 | 7,50 | 7,60 | 7,78 |
| TTKOM | 26,50 | 25,41 | 25,83 | 26,17 | 26,59 | 26,93 | 27,35 | 27,69 |
| TTRAK | 699,00 | 680,33 | 687,67 | 693,33 | 700,67 | 706,33 | 713,67 | 719,33 |
| TUKAS | 7,11 | 6,72 | 6,83 | 6,97 | 7,08 | 7,22 | 7,33 | 7,47 |
| TUPRS | 140,00 | 134,63 | 135,87 | 137,93 | 139,17 | 141,23 | 142,47 | 144,53 |
| ULKER | 80,60 | 76,78 | 77,97 | 79,28 | 80,47 | 81,78 | 82,97 | 84,28 |
| VAKBN | 14,90 | 13,67 | 13,97 | 14,44 | 14,74 | 15,21 | 15,51 | 15,98 |
| VESTL | 48,00 | 46,04 | 46,72 | 47,36 | 48,04 | 48,68 | 49,36 | 50,00 |
| YEOTK | 203,50 | 187,00 | 190,30 | 196,90 | 200,20 | 206,80 | 210,10 | 216,70 |
| YKBNK | 22,00 | 19,27 | 19,81 | 20,91 | 21,45 | 22,55 | 23,09 | 24,19 |
| YYLGD | 12,75 | 12,31 | 12,52 | 12,64 | 12,85 | 12,97 | 13,18 | 13,30 |
| ZOREN | 4,51 | 4,37 | 4,43 | 4,47 | 4,53 | 4,57 | 4,63 | 4,67 |

Dip Zirve Analizi (BİST-50 endeksine dahil hisse senetleri için)

| Hisse Senedi | Son Fiyat (TL) | 52 hafta | | Yılbaşından beri | | Dipten uzaklık | | Zirveye yakınlık | | Dipten uzaklık sıralaması | | Zirveye yakınlık sıralaması | |
|-----------------|-------------------|----------|-----------|------------------|-----------|----------------|------|------------------|------|---------------------------|-------|-----------------------------|-------|
| | | En düşük | En Yüksek | En düşük | En Yüksek | 52 hafta | YBB | 52 hafta | YBB | 52 hafta | YBB | 52 hafta | YBB |
| AKBNK | 40,44 | 13,02 | 40,72 | 13,02 | 40,72 | %211 | %211 | %1 | %1 | 44,00 | 44,00 | 49,00 | 49,00 |
| ALARK | 92,90 | 50,64 | 135,68 | 50,64 | 135,68 | %83 | %83 | %46 | %46 | 23,00 | 23,00 | 20,00 | 20,00 |
| ALFAS | 85,25 | 21,10 | 170,00 | 21,10 | 170,00 | %304 | %304 | %99 | %99 | 48,00 | 48,00 | 5,00 | 5,00 |
| ARCLK | 132,00 | 82,72 | 176,70 | 82,72 | 176,70 | %60 | %60 | %34 | %34 | 15,00 | 15,00 | 25,00 | 25,00 |
| ASELS | 47,64 | 19,35 | 50,40 | 19,35 | 50,40 | %146 | %146 | %6 | %6 | 35,00 | 35,00 | 43,00 | 43,00 |
| ASTOR | 101,90 | 13,60 | 151,40 | 13,60 | 151,40 | %649 | %649 | %49 | %49 | 49,00 | 49,00 | 17,00 | 17,00 |
| BIMAS | 319,00 | 112,20 | 327,15 | 112,20 | 327,15 | %184 | %184 | %3 | %3 | 38,00 | 38,00 | 47,00 | 47,00 |
| BRSAN | 616,50 | 58,25 | 1044,70 | 58,25 | 1044,70 | %958 | %958 | %69 | %69 | 50,00 | 50,00 | 11,00 | 11,00 |
| CANTE | 16,77 | 15,83 | 52,00 | 15,83 | 57,40 | %6 | %6 | %210 | %242 | 3,00 | 3,00 | 1,00 | 1,00 |
| CIMSA | 28,82 | 10,53 | 51,17 | 10,53 | 51,17 | %174 | %174 | %78 | %78 | 37,00 | 37,00 | 7,00 | 7,00 |
| CWENE | 298,50 | 103,10 | 421,90 | 103,10 | 421,90 | %190 | %190 | %41 | %41 | 39,00 | 39,00 | 22,00 | 22,00 |
| DOAS | 259,00 | 102,22 | 318,83 | 102,22 | 318,83 | %153 | %153 | %23 | %23 | 36,00 | 36,00 | 32,00 | 32,00 |
| DOHOL | 11,96 | 7,51 | 15,28 | 7,51 | 15,28 | %59 | %59 | %28 | %28 | 14,00 | 14,00 | 27,00 | 27,00 |
| EKGYO | 7,94 | 5,23 | 9,75 | 5,23 | 9,75 | %52 | %52 | %23 | %23 | 11,00 | 11,00 | 33,00 | 33,00 |
| ENJSA | 47,40 | 25,20 | 57,50 | 25,20 | 57,50 | %88 | %88 | %21 | %21 | 25,00 | 25,00 | 35,00 | 35,00 |
| ENKAI | 33,82 | 22,60 | 38,47 | 22,60 | 38,47 | %50 | %50 | %14 | %14 | 10,00 | 10,00 | 39,00 | 39,00 |
| EREGL | 43,34 | 27,72 | 53,55 | 27,72 | 53,55 | %56 | %56 | %24 | %24 | 13,00 | 13,00 | 29,00 | 29,00 |
| EUPWR | 166,90 | 44,66 | 258,00 | 44,66 | 258,00 | %274 | %274 | %55 | %55 | 47,00 | 47,00 | 15,00 | 15,00 |
| FROTO | 773,50 | 419,64 | 953,17 | 419,64 | 953,17 | %84 | %84 | %23 | %23 | 24,00 | 24,00 | 31,00 | 31,00 |
| GARAN | 62,10 | 19,12 | 64,20 | 19,12 | 64,20 | %225 | %225 | %3 | %3 | 46,00 | 46,00 | 46,00 | 46,00 |
| GESAN | 68,85 | 43,03 | 116,50 | 43,03 | 116,50 | %60 | %60 | %69 | %69 | 16,00 | 16,00 | 12,00 | 12,00 |
| GUBRF | 151,50 | 135,00 | 405,00 | 135,00 | 405,00 | %12 | %12 | %167 | %167 | 4,00 | 4,00 | 2,00 | 2,00 |
| HALKB | 12,54 | 8,84 | 17,69 | 8,84 | 17,69 | %42 | %42 | %41 | %41 | 9,00 | 9,00 | 23,00 | 23,00 |
| HEKTS | 19,63 | 19,60 | 39,48 | 19,60 | 41,10 | %0 | %0 | %101 | %109 | 1,00 | 1,00 | 4,00 | 4,00 |
| ISCTR | 25,30 | 8,67 | 26,52 | 8,67 | 26,52 | %192 | %192 | %5 | %5 | 40,00 | 40,00 | 45,00 | 45,00 |
| KCHOL | 145,30 | 66,65 | 160,40 | 66,65 | 160,40 | %118 | %118 | %10 | %10 | 30,00 | 30,00 | 41,00 | 41,00 |
| KLSE | 66,20 | 27,50 | 140,10 | 27,50 | 140,10 | %141 | %141 | %112 | %112 | 34,00 | 34,00 | 3,00 | 3,00 |
| KONTR | 240,00 | 103,81 | 351,00 | 103,81 | 351,00 | %131 | %131 | %46 | %46 | 31,00 | 31,00 | 19,00 | 19,00 |
| KOZAA | 42,96 | 30,38 | 75,65 | 30,38 | 75,65 | %41 | %41 | %76 | %76 | 8,00 | 8,00 | 8,00 | 8,00 |
| KOZAL | 19,78 | 15,66 | 33,92 | 15,66 | 33,92 | %26 | %26 | %71 | %71 | 5,00 | 5,00 | 9,00 | 9,00 |
| KRDMD | 25,54 | 12,99 | 33,00 | 12,99 | 33,00 | %97 | %97 | %29 | %29 | 26,00 | 26,00 | 26,00 | 26,00 |
| MGROS | 354,25 | 115,25 | 426,00 | 115,25 | 426,00 | %207 | %207 | %20 | %20 | 43,00 | 43,00 | 36,00 | 36,00 |
| ODAS | 8,53 | 4,75 | 14,47 | 4,75 | 14,47 | %80 | %80 | %70 | %70 | 20,00 | 20,00 | 10,00 | 10,00 |
| OYAKC | 57,65 | 17,80 | 88,90 | 17,80 | 88,90 | %224 | %224 | %54 | %54 | 45,00 | 45,00 | 16,00 | 16,00 |
| PETKM | 20,40 | 11,76 | 25,14 | 11,76 | 25,14 | %73 | %73 | %23 | %23 | 18,00 | 18,00 | 30,00 | 30,00 |
| PGSUS | 713,50 | 403,00 | 979,50 | 403,00 | 979,50 | %77 | %77 | %37 | %37 | 19,00 | 19,00 | 24,00 | 24,00 |
| SAHOL | 62,20 | 34,12 | 67,00 | 34,12 | 67,00 | %82 | %82 | %8 | %8 | 22,00 | 22,00 | 42,00 | 42,00 |
| SASA | 36,92 | 35,04 | 70,00 | 35,04 | 70,00 | %5 | %5 | %90 | %90 | 2,00 | 2,00 | 6,00 | 6,00 |
| SISE | 47,98 | 34,71 | 57,45 | 34,71 | 57,45 | %38 | %38 | %20 | %20 | 7,00 | 7,00 | 37,00 | 37,00 |
| SMRTG | 60,70 | 25,71 | 99,20 | 25,71 | 99,20 | %136 | %136 | %63 | %63 | 33,00 | 33,00 | 13,00 | 14,00 |
| TAVHL | 114,60 | 63,70 | 139,20 | 63,70 | 139,20 | %80 | %80 | %21 | %21 | 21,00 | 21,00 | 34,00 | 34,00 |
| TCELL | 62,10 | 29,63 | 62,55 | 29,63 | 62,55 | %110 | %110 | %1 | %1 | 29,00 | 29,00 | 48,00 | 48,00 |
| THYAO | 242,60 | 115,90 | 269,80 | 115,90 | 269,80 | %109 | %109 | %11 | %11 | 28,00 | 28,00 | 40,00 | 40,00 |
| TKFEN | 37,54 | 24,44 | 55,40 | 24,44 | 55,40 | %54 | %54 | %48 | %48 | 12,00 | 12,00 | 18,00 | 18,00 |
| TOASO | 220,40 | 133,28 | 316,60 | 133,28 | 316,60 | %65 | %65 | %44 | %44 | 17,00 | 17,00 | 21,00 | 21,00 |
| TTKOM | 26,50 | 13,10 | 27,88 | 13,10 | 27,88 | %102 | %102 | %5 | %5 | 27,00 | 27,00 | 44,00 | 44,00 |
| TUPRS | 140,00 | 59,52 | 166,21 | 59,52 | 166,21 | %135 | %135 | %19 | %19 | 32,00 | 32,00 | 38,00 | 38,00 |
| ULKER | 80,60 | 26,28 | 100,00 | 26,28 | 100,00 | %207 | %207 | %24 | %24 | 42,00 | 42,00 | 28,00 | 28,00 |
| VESTL | 48,00 | 37,26 | 74,95 | 37,26 | 81,10 | %29 | %29 | %56 | %69 | 6,00 | 6,00 | 14,00 | 13,00 |
| YKBNK | 22,00 | 7,19 | 22,12 | 7,19 | 22,12 | %206 | %206 | %1 | %1 | 41,00 | 41,00 | 50,00 | 50,00 |

YBB: Yılbaşından bugüne

Yatırım Merkezlerimiz

Genel Müdürlük

Nispetiye Cad. B-3 Blok Kat: 9 Akmerkez Etiler - İSTANBUL
0 212 355 46 46

| | | |
|---|--|-------------------------------|
| Adana | Cemal Paşa Mah. Gazipaşa Bul. Cemal Uğurlu Apt. Kat: 1 D: 4 | (0 322) 457 77 55 |
| Akatlar İrtibat Bürosu | Akat Mahallesi Meydan Caddesi B Blok No: 16 D: 8 (Eski No D: 10) Beşiktaş | (0 212) 355 46 46 |
| Ankara | Remzi Oğuz Anık Mah. Tunalı Hilmi Cad. Yaprak Apt. No: 94 Kat: 2 D: 9 Kavaklıdere Çankaya | (0 312) 435 18 36 |
| Ankara - Çukurambar İrtibat Bürosu | Kızılırmak Mah.Ufuk Üniversitesi Cad. Next Level Loft Ofis No: 4/65 Kat: 24 Söğütözü Çankaya | (0 312) 909 87 70 |
| Antalya | Şirinyalı Mah. İsmet Gökşen Cad. Özden Apt. No:82/6 Muratpaşa | (0 242) 248 45 20 |
| Bakırköy | İstanbul Cad. Bakırköy İş Merkezi No: 6 Kat: 4 D: 14 Bakırköy | (0 212) 570 52 59 |
| Bodrum İrtibat Bürosu | Konacık Mahallesi, Atatürk Bulvarı, Arbor-Abdullah Ünal Çabuk İş Merkezi No: 285/1-A6 Bodrum | (0212) 355 46 46 |
| Bursa | Konak Mah. Barış (120) Sokak , Ofis Artı Binası, Dış kapı No:3 Daire:33 Nilüfer-BURSA | (0 224) 225 64 10 |
| Çankaya İrtibat Bürosu | Çankaya Mahallesi Cinnah Caddesi Cinnah Apartmanı No: 55 D: 7-8 Çankaya / ANKARA | (0212) 355 46 46 |
| Denizli | Urban İş Merkezi 2. Ticari Yol Daire 26 Kat: 6 Bayramyeri | (0 258) 265 87 85 |
| Erenköy | Bağdat Cad. Çubukçu Apt. No: 333 Kat: 2 D: 4 Kadıköy | (0 216) 348 82 82 |
| Gaziantep | İncilipinar Mah. Gazimuhtarpaşa Bul. Kepkepzade Park İş Merkezi B Blok No: 18 Kat: 1 D: 5 | (0 342) 232 35 35 |
| Girne | Ziya Rızki Cad. Şehit Necati Gürkaya Sok. Kat: 1 D: 1 Girne - KKTC | (0 392) 815 14 54-55-56 |
| İzmir | Şair Eşref Bul. Ragıp Şanlı İş Merkezi No: 6 Kat: 3 D: 306 Çankaya | (0 232) 445 01 61 |
| İzmir Karşıyaka Şube | Yalı Mahallesi Ahmet Kemal Baysak Bulvarı No:42 D:11 | (0 232) 241 19 24 |
| İzmir İrtibat Bürosu | Şehit Nevres Bulvarı Eczacıbaşı Apartmanı No: 7 Kat: 2 Daire: 5 Pasaport Alsancak - Konak | (0 232) 241 24 50 |
| İzmit | Hürriyet Cad. Kaya İşhanı No: 39/5 İzmit | (0 262) 323 11 33 |
| İzmit İrtibat Bürosu | Ömerağa Mah. Alemdar Cad. İ. Kolaylı Apt. No: 8 Kat: 2 İzmit | (0 262) 260 01 01 |
| Karadeniz Ereğli | Murtaza Mah. Hamamüstü Sok. İ. Esat Taneri İş Merkezi No: 19 Kat: 2 Karadeniz Ereğli | (0 372) 316 40 50 |
| Kartal | Üsküdar Cad. Cevat Kayacan Apt. No: 26 Kat: 4 D: 8 Kartal | (0 216) 306 22 71 - 306 22 06 |
| Kayseri | Hunat Mah. Nuh Mehmet Baldöktü Sok. Gürcüoğlu Plaza No: 5 K: 3 D: 11 Melikgazi | (0 352) 221 08 68 - 222 82 51 |
| Marmaris İrtibat Bürosu | Kemeraltı Mah. Orgeneral Mustafa Muğlalı Cad. Güven Apt. No: 22 D: 2 Marmaris | (0 252) 321 08 00 |
| Merkez Şube | Akat Mahallesi Meydan Caddesi B Blok No: 16 D: 7 (Eski No D: 9) Beşiktaş | (0 212) 355 46 46 |
| Mersin | İnönü Mah. 1401 Sok. No:32 Pozcu Evo Kat:2 No:10-11 Yenişehir Mersin | (0 324) 238 11 89 |
| Trabzon İrtibat Bürosu | Kemerkaya Mahallesi Halkevi Cad. Mandıralı İş Merkezi No: 4 Daire: 4 Ortahisar | (0 462) 432 24 50 |

Uyarı Notu

Bu raporda yer alan yatırım bilgi, yorum ve tavsiyeleri, yorum ve tavsiyede bulunanların kişisel görüşlerine dayanmakta olup finansal bilgi ve genel yatırım tavsiyesi kapsamında hazırlanmıştır ve hiçbir şekilde yatırım danışmanlığı kapsamında değildir. Yatırım danışmanlığı hizmeti; yetkili kuruluşlar tarafından kişilerin risk ve getiri tercihleri dikkate alınarak kişiye özel sunulmaktadır. Burada yer alan yorum ve tavsiyeler ise genel niteliktedir. Bu tavsiyeler, mali durumunuz ile risk ve getiri tercihlerinize uygun olmayabilir. Bu nedenle, sadece burada yer alan bilgilere dayanarak yatırım kararı verilmesi beklentilerinize uygun sonuçlar doğurmayabilir.

Yatırım Danışmanlığı hizmeti talep edilmesi halinde; yatırımcının Tacirler Yatırım Menkul Değerler A.Ş. ile Yatırım Danışmanlığı sözleşmesi imzalamış olması, Yerindelik Testi'ni tamamlamış ve risk grubunun belirlemiş olması zorunludur.

Bu raporda yer alan her türlü bilgi, yorum ve tavsiye uygunluk testi ile tespit edilecek risk grubunuz ve getiri beklentiniz ile uyumlu olmayabilir. Dolayısıyla, uygunluk testi neticesinde risk grubunuz tespit edilmeden sadece burada yer alan bilgilere dayanılarak yatırım kararı verilmesi amaç, bilgi ve tecrübenize uygun sonuçlar doğurmayabilir.

Bu rapor herhangi bir sürede belirli bir getirinin sağlanacağına dair bir taahhüt içermemekte olup, zaman içerisinde piyasa koşullarında meydana gelen değişiklikler nedeniyle yorum ve tavsiyelerde değişiklikler söz konusu olabilir. Bu raporda bahsedilen yatırım araçlarının fiyatları ve değerleri yatırımcıların menfaatlerine aykırı olarak hareket edebilir ve netice itibarıyla yatırımcılar anaparalarını kaybetme riski ile karşı karşıya kalabilirler. Bu raporda yer alan geçmiş performans verileri gelecekte elde edilecek sonuçların bir garantisi olarak kabul edilemez.

Bu raporda yer alan tüm bilgiler ve görüşler yatırımcıları bilgilendirmek amacıyla, Tacirler Yatırım Menkul Değerler A.Ş. tarafından güncel ve güvenilir kaynaklardan temin edilmiş olmakla beraber, Tacirler Yatırım Menkul Değerler A.Ş. söz konusu bilgilerin doğru ve tam olduğunu taahhüt etmemektedir. Raporlardaki yorumlardan, bilgilerin tam veya doğru olmaması ve/veya güncellenme nedeniyle doğabilecek maddi ve manevi zararlardan Tacirler Yatırım Menkul Değerler A.Ş. ve çalışanları sorumlu tutulamaz.

Bu rapor, sadece gönderildiği kişilerin kullanımı içindir. Bu raporun tümü veya bir kısmı Tacirler Yatırım Menkul Değerler A.Ş.'nin yazılı izni olmadan çoğaltılamaz, yayınlanamaz veya üçüncü kişilere gösterilemez, ticari amaçla kullanılamaz. Aksi halde, Tacirler Yatırım Menkul Değerler A.Ş. uğramış olduğu bütün zarar ve ziyanı talep etme hakkını saklı tutar.