

Bugün Piyasalara Dair Bilinmesi Gereken 3 Şey...

- New York'da gerçekleşecek toplantının detayları netleşti.
- ABD'de enflasyon iyimserliği alım getiriyor.
- 10 yıllık tahvil ihalesine yüksek talep dikkat çekti.

Ekonomik Takvim

- TSİ. 10.00 | Euro Bölgesi | **Almanya Sanayi Üretimi (Kasım)**
- TSİ. 13.00 | Euro Bölgesi | **İşsizlik Oranı (Kasım)** | Önceki: %6,5 Beklenti: 6,5%
- TSİ. 18.00 | ABD | **Ticaret Dengesi (Kasım)**

Göstergeler

Türkiye 5 Yıllık Kredi Risk Primi

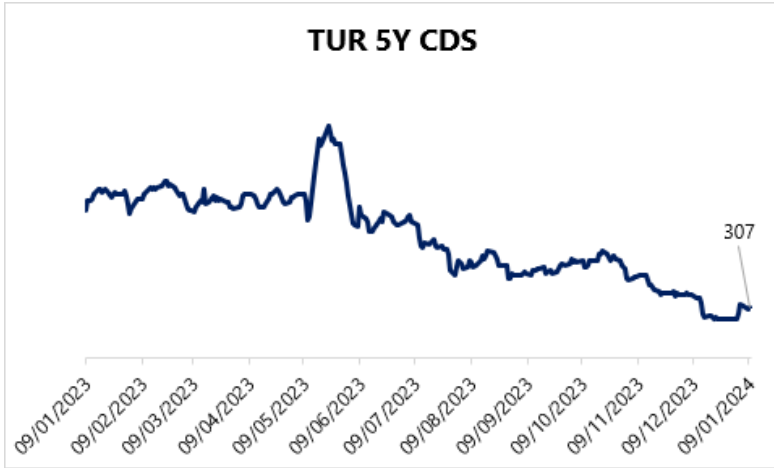

Model Portföy

Model Portföy Hisseleri	Son Kapanış Fiyatı (TL)	12A Hedef Fiyat	Getiri Potansiyeli (%)
DESA	19,9	İnceleniyor	İnceleniyor
MGROS	354,25	623,00	76%
THYAO	242,6	428,00	76%
TUPRS	140	218,50	56%
LIDFA	8,52	15,57	83%
CCOLA	502	672,00	34%

PIYASALAR

Yurtiçi	Kapanış	1 gün	1 hafta
Bist 100	7.818,89	2,49	4,67
Bist 30	8.463,73	3,05	5,52
Bist 50	6.921,60	2,78	5,32
Bist Tüm	8.980,70	2,24	4,71
Bist Mali	8.395,16	4,73	6,43
Bist Banka	9.573,11	8,91	9,82
Bist Holding Ve Yatırım	6.934,34	2,35	4,41
Bist Gayrimenkul Y.O.	2.552,40	2,58	4,22
Bist Sigorta	36.570,41	1,30	8,53
Bist Ulaştırma	26.265,77	1,32	6,36
Bist Sınai	11.794,55	0,53	2,28
Bist Hizmetler	7.206,60	1,85	5,37

Majör Yurtdışı Endeksler

Endeks	Kapanış	1 gün	1 hafta
Nasdaq Composite Index	14.844	2,20	-1,12
S&P 500 Index	4.764	1,41	-0,13
Dax Performance Index	16.716	0,74	-0,21
Euro Stoxx 50 Pr Index	4.485	0,49	-0,80
Cac 40 Index	7.450	0,40	-1,23

Günlük Performans

XU100

Piyasa Değeri (milyar dolar)	223
İşlem Hacmi (milyar dolar)	3,21

Hazine Tahvilleri	Son	Günlük Değişim (%)	YBB Değişim (%)
TRTBOND10Y	31,89	1,54	36,45
GERBOND10Y	2,14	2,84	6,37
USTBOND10Y	4,01	-0,5	3,35
ITLBOND10Y	3,81	-0,47	1,55
FRFBOND10Y	2,66	-0,64	4,73
UKBOND10Y	3,77	-0,58	6,56

Döviz & Emtia	Son	Günlük Değişim (%)	YBB Değişim (%)
USDTRY	29,93	0,19	1,57
EURTRY	32,83	0,21	0,28
GBPTRY	38,16	0,04	1,45
BRENT (\$)	76,19	-0,18	-0,87
XAUUSD (\$)	2033,35	0,3	-1,44
XAGUSD (\$)	23,12	0,16	-2,82
COPPER (\$)	3,81	0,11	-1,61
XPTUSD (\$)	951,36	0,29	-4,11
ALUMINIUM (\$)	0,99	1,12	0

GÜNLÜK TEKNİK ANALİZ BAZLI HİSSE ÖNERİLERİ

Hisse	Beklenen Yön	İşlem seviyesi	Hedef	Stop-loss	Önceki gün en düşük - en yüksek
AKSEN	Yükseliş	32,08	33,20	31,60	30,12 - 32,28
ENKAI	Yükseliş	33,82	35,00	33,32	33,44 - 33,98
EREGL	Yükseliş	43,34	44,86	42,68	42,82 - 43,46
VESTL	Yükseliş	48,00	49,68	47,28	47,40 - 48,72

Şirket ve Sektör Haberleri

AEFES – Anadolu Efes, 2024 yılı beklentilerini paylaşmıştır. Buna göre,

- Satış Hacmi: Konsolide düşük-orta tek haneli artış, Bira Grubu hafif büyüme, Meşrubat Grubu orta tek haneli büyüme,
- Net Satış Gelirleri: Konsolide düşük otuzlu yüzdelerde artış, Bira Grubu düşük yirmili yüzdelerde artış, Meşrubat Grubu düşük kırklı yüzdelerde artış,
- FAVÖK Marjı: Konsolide yaklaşık 100 baz puan daralma, Bira Grubu yaklaşık 200 baz puan daralma, Meşrubat Grubu 2023 seviyesinde stabil kalması beklenmektedir.

ARDYZ – ARD Yazılım, 217,5 milyon TL bedelinde katılmış olduğu ihaleyi kazanmıştır. Bu tutar, 12 aylık gelirlerinin %25'ine tekabül etmektedir.

THYAO- Türk Hava Yolları, Aralık ayı yolcu istatistiklerini yayınladı. Buna göre,

- Aralık ayında toplam yolcu sayısı yıllık bazda %10 artışla 6,1 milyon kişiye yükseldi. Bildirilen yolcu sayısı Aralık 2019'un %11 yukarisında bildirildi.
- Aralık ayında taşınan toplam kargo tonajı, yıllık %16 artışla 160 bin Ton düzeyine gerçekleşti.
- Şirket, 4Ç23'te yıllık bazda %8 artışla 19,4 milyon kişiye hizmet sağlarken, bu rakam 4Ç19'un %9 yukarisında.
- 2023 yılında gerçekleşen yolcu sayısı yıllık %16 artışla 83,3 milyon kişi olarak gerçekleşmiştir.

KCHOL – Koç Holding, iştirakleri ile birlikte sahip olduğu TAT Gıda sermayesinin %49'una tekabül eden payların 80,9 milyon USD karşılığında satılmasına karar vermiştir

ALARK – Alarko Holding bağlı ortaklığı Alarko Tarım, Sanrose Tarım şirketinin sermayesinin %25'ine tekabül eden payları 5 milyon USD bedelle satın almıştır.

ALGYO – Alarko GYO, portföyünde yer alan gayrimenkullerine ilişkin 2023 yılında yapılan kira sözleşmeleri tutarının 263 milyon TL olarak açıklamıştır.

AVPGY – Avrupakent GYO, 23 adet bağımsız bölümü 415 milyon TL karşılığında satın almıştır.

Yükselenler	Kapanış	1 gün	1 hafta
Yeo Teknoloji Enerji Ve Endi	203,50	10,00	23,71
Yapı Ve Kredi Bankası	22,00	10,00	12,59
Akbank	40,44	9,95	10,73
İş Bankası (C)	25,30	9,15	8,30
Garanti Bankası	62,10	8,19	6,43

Düşenler	Kapanış	1 gün	1 hafta
Coca Cola İçecek	502,00	-3,28	-4,47
Tüpraş	140,00	-2,64	-2,10
Borusan Boru Sanayi	616,50	-1,44	4,31
Kaleseramik Canakkale Kale	66,20	-1,27	2,87
Penta Teknoloji Ürünleri Da	19,39	-1,22	7,78

BIST 100 Para Girişi	Para Girişi (mnTL)	P. Değerine Oranı (%)
ISCTR	243,51	0,17%
AKBNK	234,16	0,12%
YKBNK	202,74	0,12%
SISE	164,95	0,11%
BIMAS	144,29	0,11%

BIST 100 Para Çıkışı	Para Çıkışı (mnTL)	P. Değerine Oranı (%)
TTKOM	-71,27	0,13%
THYAO	-66,46	0,11%
ASTOR	-63,57	0,11%
TCELL	-58,60	0,11%
HEKTS	-35,90	0,10%

Hareketli Ortalama Analizi		
8 Günlük Ort. Üstünde		
Ort. Üstünde Hisse Sayısı	66	oran:
BISTTUM	519	13%
21 Günlük Ort. Üstünde		
Ort. Üstünde Hisse Sayısı	103	oran:
BISTTUM	515	20%
50 Günlük Ort. Üstünde		
Ort. Üstünde Hisse Sayısı	261	oran:
BISTTUM	515	51%
100 Günlük Ort. Üstünde		
Ort. Üstünde Hisse Sayısı	428	oran:
BISTTUM	515	83%
200 Günlük Ort. Üstünde		
Ort. Üstünde Hisse Sayısı	422	oran:
BISTTUM	515	82%

İletişim:

Yurtiçi Satış Operasyon

destek@tacirler.com.tr

+90 212 355 4646

Ekonomi ve Politika Haberleri

Hazine nakit dengesi Aralık ayında 197,0 milyar TL açık verdi

Hazine nakit dengesi Aralık ayında 197,0 milyar TL açık verdi, faiz dışı açık ise 168,8 milyar TL oldu. Bu veriyle beraber 2023 yılının tamamı için nakit dengesi de kesinleşmiş oldu ve 2022 yılında kaydedilen 169,4 milyar TL nakit açığının ardından 2023 yılında 625,5 milyar TL ile nakit açığında belirgin bir artış görüldü. Bütçe açığının da Hazine nakit dengesine yakın bir rakamda oluşmasını bekleyebiliriz.

- Hatırlamak gerekirse, Eylül ayında yayımlanan Orta Vadeli Program'da 2023 yılının tamamı için 1,6 trilyon TL bütçe açığı öngörülüyordu. Aralık ayı nakit dengesi verileri, OVP'de öngörülen 1,6 trilyon TL'nin çok altında, fakat 2022'de kaydedilen 139 milyar TL'nin çok üzerinde bir bütçe açığı ile yılın tamamlandığına işaret ediyor. Ek olarak OVP'de 2024 yılı için de 2,65 trilyon TL bütçe açığı öngörüldüğünü de hatırlatalım.
- Merkezi Yönetim Bütçe dengesi verileri 15 Ocak'ta açıklanacak.

BIST 100 Teknik Analiz



Vade	Üssel H.O.	H.O. Kesişim	Trend Yönü	Trendin Gücü	En son	5 gün önce	20 gün önce
Kısa	5 günlük	5-22	Aşağı	Zayıflayan düşüş	7.631	7.463	7.790
Orta	22 günlük	22-50	Aşağı	Baskı azalabilir	7.633	7.620	7.858
Uzun	50 günlük	50-200	Aşağı	Kuvvetlenen düşüş	7.716	7.722	7.848

BIST-100	Destek 3	Destek 2	Destek 1	Kapanış	Pivot	Direnç 1	Direnç 2	Direnç 3
	7.584	7.663	7.741	7.819	7.770	7.897	7.975	8.053

Dün Borsa İstanbul'da BIST 100 endeksi, günü %2,49 değer kazanarak 7.818,89 puandan tamamladı ve toplam işlem hacmi de uzun zamandır gördüğümüz düşük hacimli işlem günlerini geride bırakarak 95,9 milyar lira oldu. Önceki kapanışa göre mali endeks %4,73, hizmetler endeksi %1,85, sanayi endeksi %0,53, teknoloji endeksi %0,83 değer kazandı. Sektör endeksleri arasında en çok kazandıran bankacılık endeksi, %8,91 artış ile Mayıs ayından bu yana en hızlı günlük yükselişini gerçekleştirirken holding endeksi de %2,35 değer kazandı. Türkiye İş Bankası (C), Türk Hava Yolları, Akbank, Yapı ve Kredi Bankası ile Tüpraş en çok işlem gören hisse senetleri oldu. Bugün BIST 100 endeksinde yukarı yönlü hareketlerde ilk olarak 7.900 direnç puan seviyesini ve ardından 8.000 direnç puan seviyesini takip edeceğiz. Olası aşağı yönlü hareketlerde ise 7.700 puan seviyesi ilk destek noktamızı oluştururken, ana destek noktamız 7.600 puan seviyesi oluşturacak.

*Günlük Teknik Analiz Bazlı Hisse Önerilerimizi sf. 1'de bulabilirsiniz.

*BİST-100 endeksinde dahil hisse senetleri için tahmini işlem aralıkları ve Dip Zirve Analizi (BİST-50 endeksinde dahil hisse senetleri için) tablolarını sf. 8'den itibaren bulabilirsiniz.

VIOP30 Teknik Analiz



Şubat ayı VIOP 30 endeks kontratı, geçtiğimiz işlem gününde 8.687 puan seviyesinden günlük kapanış gerçekleştirdi. Bugün yukarı yönlü hareketlerde ilk olarak 8.800 ve ardından 8.913 puan seviyelerini takip edeceğiz. Aşağı yönlü olası hareketlerde 8.574 puan seviyesi ilk destek noktamızı oluştururken, ana desteğimiz 8.461 puan seviyesi.

VIOP30	Destek 3	Destek 2	Destek 1	Kapanış	Direnç 1	Direnç 2	Direnç 3
	8.348	8.461	8.574	8.687	8.800	8.913	9.026

Günlük İşlemler

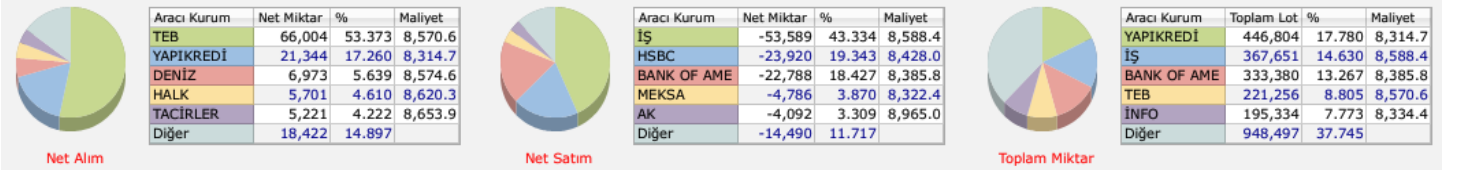

Kümülatif İşlemler

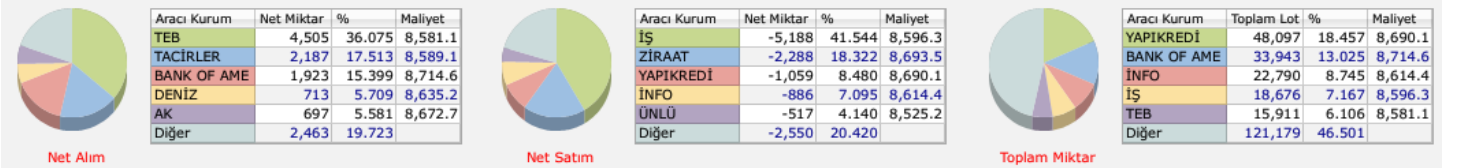

Kaynak: Foreks FXPLUS/ Tacirler Yatırım

FX Teknik Analiz

USD/TRY

Dolar endeksinde son bir haftadır etkili olan yükseliş eğilimi GoÜ para birimlerinin değer kaybetmesine yol açarken, USDTRY paritesi ise geçtiğimiz hafta içerisinde rekor tazeleme sürecine devam etti. Diğer yandan, Türkiye risk priminde son günlerde etkili olan yükselişin korunduğu ve 5 yıllık CDS priminin 300 baz puan üzerinde kalmaya devam ettiği görülüyor. Kademeli yükseliş hareketinin sürdüğü kurda, teknik göstergeler kurdaki yükseliş eğiliminin 30 seviyesi üzerini hedef alabileceğinin sinyalini veriyor.

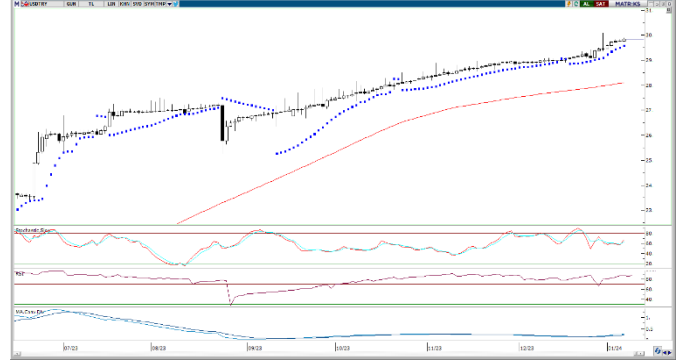

EUR/USD

Avrupa Merkez Bankası'nın ekonomik aktivitenin gevşeme ihtiyacı duyması nedeniyle 2024'te Fed'den daha yüksek montanlı bir faiz indirim sürecine gireceği görüşümüz çerçevesinde euronun dolar karşısındaki kazançlarını sınırlı görmeye devam ediyoruz. Kısa vadeli yükseliş kanalı içerisinde hareket etmekte olan paritede, söz konusu kanalın alt ve üst sınırlarını gözeterek kısa vadede 1,0830 – 1,1130 bandında bir hareket görmeyi bekliyoruz. 1,0830 seviyesinin aşağı yönlü kırılması durumunda 1,0760 civarından geçen 100 GHO ön plana çıkacak.



XAU/USD

Piyasalarda önden yüklemeli ve agresif bir şekilde fiyatlanan "Fed'den erken faiz indirimi" beklentilerinin zaman içerisinde normalleşmesi ile birlikte değerli metallerde bir süre aşağı yönlü düzeltme eğiliminin etkili olabileceği görüşündeyiz. Ancak, 2024 yılı içerisinde alternatif getirilerdeki geri çekilmenin istikrarlı olarak devam edeceği ve bununla birlikte ons altındaki yükseliş eğiliminin korunacağı yönündeki beklentimizi sürdürüyoruz. Kısa vadede 2027,80\$ desteği önemli. Bu destek seviyesi altında 2020\$ ve 2010\$ destekleri yer alıyor.



XAG/USD

Fed'in faiz indirimlerine yönelik beklentilerin bir miktar ötelenmesi ile birlikte 200 ve 100 günlük hareketli ortalamalarını aşağı yönlü kıran gümüşün bir süre daha satıcı bir seyir izleyebileceği görüşündeyiz. 23\$ altında 22,65\$, 22,35\$ ve 22\$ destekleri izlenecek. Yukarı yönlü hareketlerde ise 23,30\$ seviyesinden geçen 100 GHO ve 23,65\$ seviyesinden geçen 200 GHO önemli bir direnç konumuna gelmiş durumda. Gümüşte yeniden yükselişlerin etkili olması için bu direnç bölgesinin aşılması gerekiyor.



Pay Alım Satım Tablosu

Alıcı	Satıcı	Şirket	Türü	# lot	İşlem Fiyatı (TL)	İşlem sonrası sermaye içindeki payı
LKMNH		LKMNH	Geri Alım	19.100	49,59	0.28%
INVES		INVES	Geri Alım	3.524	293,84	0.15%
CVKMD		CVKMD	Geri Alım	100.000	394,87	0.24%
AGESA		AGESA	Geri Alım	38.000	53,81	0.63%
MPARK		MPARK	Geri Alım	35.000	141,38	8.65%
LIDER		LIDER	Geri Alım	10.000	56,65	4.45%

Kaynak: KAP, Tacirler Yatırım

BİST-100 endeksine dahil hisse senetleri için tahmini işlem aralıkları

	Son Fiyat	Destek 3	Destek 2	Destek 1	Pivot	Direnç 1	Direnç 2	Direnç 3
AEFES	130,30	126,20	128,10	129,20	131,10	132,20	134,10	135,20
AGHOL	213,00	207,23	210,07	211,53	214,37	215,83	218,67	220,13
AHGAZ	10,32	9,98	10,09	10,20	10,31	10,42	10,53	10,64
AKBNK	40,44	35,34	36,36	38,40	39,42	41,46	42,48	44,52
AKCNS	148,30	129,80	136,50	142,40	149,10	155,00	161,70	167,60
AKFYE	16,24	15,56	15,75	16,00	16,19	16,44	16,63	16,88
AKSA	90,30	88,50	89,40	89,85	90,75	91,20	92,10	92,55
AKSEN	32,08	28,55	29,33	30,71	31,49	32,87	33,65	35,03
ALARK	92,90	89,02	90,23	91,57	92,78	94,12	95,33	96,67
ALBRK	3,93	3,72	3,77	3,85	3,90	3,98	4,03	4,11
ALFAS	85,25	76,90	80,45	82,85	86,40	88,80	92,35	94,75
ARCLK	132,00	125,73	127,27	129,63	131,17	133,53	135,07	137,43
ASELS	47,64	46,41	46,89	47,27	47,75	48,13	48,61	48,99
ASGYO	14,24	13,59	13,85	14,04	14,30	14,49	14,75	14,94
ASTOR	101,90	96,13	98,97	100,43	103,27	104,73	107,57	109,03
BERA	11,69	11,34	11,45	11,57	11,68	11,80	11,91	12,03
BIENY	41,24	39,15	39,83	40,53	41,21	41,91	42,59	43,29
BIMAS	319,00	302,58	306,17	312,58	316,17	322,58	326,17	332,58
BIOEN	18,91	18,39	18,59	18,75	18,95	19,11	19,31	19,47
BOBET	33,32	30,98	31,88	32,60	33,50	34,22	35,12	35,84
BRSAN	616,50	576,00	595,50	606,00	625,50	636,00	655,50	666,00
BRYAT	2352,00	2.264,00	2.304,00	2.328,00	2.368,00	2.392,00	2.432,00	2.456,00
BUCIM	7,29	6,95	7,10	7,19	7,34	7,43	7,58	7,67
CANTE	16,77	16,33	16,46	16,62	16,75	16,91	17,04	17,20
COLLA	502,00	464,33	480,67	491,33	507,67	518,33	534,67	545,33
CIMSA	28,82	26,93	27,81	28,31	29,19	29,69	30,57	31,07
CWENE	298,50	278,50	287,00	292,75	301,25	307,00	315,50	321,25
DOAS	259,00	242,08	249,67	254,33	261,92	266,58	274,17	278,83
DOHOL	11,96	11,60	11,71	11,84	11,95	12,08	12,19	12,32
ECILC	45,64	42,37	43,31	44,47	45,41	46,57	47,51	48,67
ECZYT	266,00	257,00	261,50	263,75	268,25	270,50	275,00	277,25
EGEEN	10575,00	10.100,83	10.241,67	10.408,33	10.549,17	10.715,83	10.856,67	11.023,33
EKGYO	7,94	7,46	7,57	7,76	7,87	8,06	8,17	8,36
ENERY	113,10	108,33	109,57	111,33	112,57	114,33	115,57	117,33
ENJSA	47,40	44,81	45,37	46,39	46,95	47,97	48,53	49,55
ENKAI	33,82	32,97	33,21	33,51	33,75	34,05	34,29	34,59
EREGL	43,34	42,31	42,57	42,95	43,21	43,59	43,85	44,23
EUPWR	166,90	158,53	162,57	164,73	168,77	170,93	174,97	177,13
EUREN	15,29	14,18	14,60	14,94	15,36	15,70	16,12	16,46
FROTO	773,50	740,67	750,83	762,17	772,33	783,67	793,83	805,17
GARAN	62,10	54,90	56,60	59,35	61,05	63,80	65,50	68,25
GESAN	68,85	65,58	67,12	67,98	69,52	70,38	71,92	72,78
GUBRF	151,50	139,43	143,97	147,73	152,27	156,03	160,57	164,33
GWIND	23,44	22,45	22,83	23,13	23,51	23,81	24,19	24,49
HALKB	12,54	11,69	11,94	12,24	12,49	12,79	13,04	13,34
HEKTS	19,63	19,25	19,44	19,53	19,72	19,81	20,00	20,09
IPEKE	33,44	32,33	32,73	33,09	33,49	33,85	34,25	34,61
ISCTR	25,30	22,19	22,85	24,07	24,73	25,95	26,61	27,83
ISDMR	36,00	35,18	35,40	35,70	35,92	36,22	36,44	36,74
ISGYO	16,33	15,70	15,88	16,11	16,29	16,52	16,70	16,93

BİST-100 endeksine dahil hisse senetleri için tahmini işlem aralıkları

	Son Fiyat	Destek 3	Destek 2	Destek 1	Pivot	Direnç 1	Direnç 2	Direnç 3
ISMEN	32,60	29,95	30,61	31,61	32,27	33,27	33,93	34,93
IZENR	27,10	25,69	26,29	26,69	27,29	27,69	28,29	28,69
IZMDC	5,66	5,46	5,54	5,60	5,68	5,74	5,82	5,88
KARSN	8,96	8,77	8,87	8,91	9,01	9,05	9,15	9,19
KAYSE	33,66	31,81	32,41	33,03	33,63	34,25	34,85	35,47
KCAER	33,90	30,03	30,89	32,39	33,25	34,75	35,61	37,11
KCHOL	145,30	139,03	140,77	143,03	144,77	147,03	148,77	151,03
KLSE	66,20	63,30	64,60	65,40	66,70	67,50	68,80	69,60
KMPUR	61,80	58,73	59,77	60,78	61,82	62,83	63,87	64,88
KONTR	240,00	220,43	227,87	233,93	241,37	247,43	254,87	260,93
KONYA	7212,50	6.900,83	7.034,17	7.123,33	7.256,67	7.345,83	7.479,17	7.568,33
KORDS	79,95	77,05	77,85	78,90	79,70	80,75	81,55	82,60
KOZAA	42,96	42,03	42,41	42,69	43,07	43,35	43,73	44,01
KOZAL	19,78	19,35	19,52	19,65	19,82	19,95	20,12	20,25
KRDMD	25,54	24,37	24,69	25,11	25,43	25,85	26,17	26,59
MAVI	112,10	107,13	109,57	110,83	113,27	114,53	116,97	118,23
MGROS	354,25	337,25	342,75	348,50	354,00	359,75	365,25	371,00
MIATK	37,40	34,99	36,05	36,73	37,79	38,47	39,53	40,21
ODAS	8,53	8,08	8,26	8,39	8,57	8,70	8,88	9,01
OTKAR	445,50	426,83	432,17	438,83	444,17	450,83	456,17	462,83
OYAKC	57,65	53,78	55,52	56,58	58,32	59,38	61,12	62,18
PENTA	19,39	17,85	18,56	18,97	19,68	20,09	20,80	21,21
PETKM	20,40	19,08	19,35	19,87	20,14	20,66	20,93	21,45
PGSUS	713,50	682,17	692,83	703,17	713,83	724,17	734,83	745,17
QUAGR	4,18	3,98	4,07	4,12	4,21	4,26	4,35	4,40
SAHOL	62,20	59,18	59,87	61,03	61,72	62,88	63,57	64,73
SASA	36,92	35,85	36,17	36,55	36,87	37,25	37,57	37,95
SDTTR	#N/A	#N/A	#N/A	#N/A	#N/A	#N/A	#N/A	#N/A
SISE	47,98	45,16	45,74	46,86	47,44	48,56	49,14	50,26
SKBNK	4,54	4,05	4,15	4,35	4,45	4,65	4,75	4,95
SMRTG	60,70	57,52	59,03	59,87	61,38	62,22	63,73	64,57
SOKM	54,75	52,43	53,22	53,98	54,77	55,53	56,32	57,08
TATEN	#N/A	#N/A	#N/A	#N/A	#N/A	#N/A	#N/A	#N/A
TAVHL	114,60	111,83	112,67	113,63	114,47	115,43	116,27	117,23
TCELL	62,10	59,33	60,07	61,08	61,82	62,83	63,57	64,58
THYAO	242,60	232,43	235,07	238,83	241,47	245,23	247,87	251,63
TKFEN	37,54	36,03	36,45	36,99	37,41	37,95	38,37	38,91
TOASO	220,40	213,07	216,13	218,27	221,33	223,47	226,53	228,67
TSKB	7,39	6,94	7,04	7,22	7,32	7,50	7,60	7,78
TTKOM	26,50	25,41	25,83	26,17	26,59	26,93	27,35	27,69
TTRAK	699,00	680,33	687,67	693,33	700,67	706,33	713,67	719,33
TUKAS	7,11	6,72	6,83	6,97	7,08	7,22	7,33	7,47
TUPRS	140,00	134,63	135,87	137,93	139,17	141,23	142,47	144,53
ULKER	80,60	76,78	77,97	79,28	80,47	81,78	82,97	84,28
VAKBN	14,90	13,67	13,97	14,44	14,74	15,21	15,51	15,98
VESTL	48,00	46,04	46,72	47,36	48,04	48,68	49,36	50,00
YEOTK	203,50	187,00	190,30	196,90	200,20	206,80	210,10	216,70
YKBNK	22,00	19,27	19,81	20,91	21,45	22,55	23,09	24,19
YYLGD	12,75	12,31	12,52	12,64	12,85	12,97	13,18	13,30
ZOREN	4,51	4,37	4,43	4,47	4,53	4,57	4,63	4,67

Dip Zirve Analizi (BİST-50 endeksine dahil hisse senetleri için)

Hisse Senedi	Son Fiyat (TL)	52 hafta		Yılbaşından beri		Dipten uzaklık		Zirveye yakınlık		Dipten uzaklık sıralaması		Zirveye yakınlık sıralaması	
		En düşük	En Yüksek	En düşük	En Yüksek	52 hafta	YBB	52 hafta	YBB	52 hafta	YBB	52 hafta	YBB
AKBNK	40,44	13,02	40,72	13,02	40,72	%211	%211	%1	%1	44,00	44,00	49,00	49,00
ALARK	92,90	50,64	135,68	50,64	135,68	%83	%83	%46	%46	23,00	23,00	20,00	20,00
ALFAS	85,25	21,10	170,00	21,10	170,00	%304	%304	%99	%99	48,00	48,00	5,00	5,00
ARCLK	132,00	82,72	176,70	82,72	176,70	%60	%60	%34	%34	15,00	15,00	25,00	25,00
ASELS	47,64	19,35	50,40	19,35	50,40	%146	%146	%6	%6	35,00	35,00	43,00	43,00
ASTOR	101,90	13,60	151,40	13,60	151,40	%649	%649	%49	%49	49,00	49,00	17,00	17,00
BIMAS	319,00	112,20	327,15	112,20	327,15	%184	%184	%3	%3	38,00	38,00	47,00	47,00
BRSAN	616,50	58,25	1044,70	58,25	1044,70	%958	%958	%69	%69	50,00	50,00	11,00	11,00
CANTE	16,77	15,83	52,00	15,83	57,40	%6	%6	%210	%242	3,00	3,00	1,00	1,00
CIMSA	28,82	10,53	51,17	10,53	51,17	%174	%174	%78	%78	37,00	37,00	7,00	7,00
CWENE	298,50	103,10	421,90	103,10	421,90	%190	%190	%41	%41	39,00	39,00	22,00	22,00
DOAS	259,00	102,22	318,83	102,22	318,83	%153	%153	%23	%23	36,00	36,00	32,00	32,00
DOHOL	11,96	7,51	15,28	7,51	15,28	%59	%59	%28	%28	14,00	14,00	27,00	27,00
EKGYO	7,94	5,23	9,75	5,23	9,75	%52	%52	%23	%23	11,00	11,00	33,00	33,00
ENJSA	47,40	25,20	57,50	25,20	57,50	%88	%88	%21	%21	25,00	25,00	35,00	35,00
ENKAI	33,82	22,60	38,47	22,60	38,47	%50	%50	%14	%14	10,00	10,00	39,00	39,00
EREGL	43,34	27,72	53,55	27,72	53,55	%56	%56	%24	%24	13,00	13,00	29,00	29,00
EUPWR	166,90	44,66	258,00	44,66	258,00	%274	%274	%55	%55	47,00	47,00	15,00	15,00
FROTO	773,50	419,64	953,17	419,64	953,17	%84	%84	%23	%23	24,00	24,00	31,00	31,00
GARAN	62,10	19,12	64,20	19,12	64,20	%225	%225	%3	%3	46,00	46,00	46,00	46,00
GESAN	68,85	43,03	116,50	43,03	116,50	%60	%60	%69	%69	16,00	16,00	12,00	12,00
GUBRF	151,50	135,00	405,00	135,00	405,00	%12	%12	%167	%167	4,00	4,00	2,00	2,00
HALKB	12,54	8,84	17,69	8,84	17,69	%42	%42	%41	%41	9,00	9,00	23,00	23,00
HEKTS	19,63	19,60	39,48	19,60	41,10	%0	%0	%101	%109	1,00	1,00	4,00	4,00
ISCTR	25,30	8,67	26,52	8,67	26,52	%192	%192	%5	%5	40,00	40,00	45,00	45,00
KCHOL	145,30	66,65	160,40	66,65	160,40	%118	%118	%10	%10	30,00	30,00	41,00	41,00
KLSE	66,20	27,50	140,10	27,50	140,10	%141	%141	%112	%112	34,00	34,00	3,00	3,00
KONTR	240,00	103,81	351,00	103,81	351,00	%131	%131	%46	%46	31,00	31,00	19,00	19,00
KOZAA	42,96	30,38	75,65	30,38	75,65	%41	%41	%76	%76	8,00	8,00	8,00	8,00
KOZAL	19,78	15,66	33,92	15,66	33,92	%26	%26	%71	%71	5,00	5,00	9,00	9,00
KRDMD	25,54	12,99	33,00	12,99	33,00	%97	%97	%29	%29	26,00	26,00	26,00	26,00
MGROS	354,25	115,25	426,00	115,25	426,00	%207	%207	%20	%20	43,00	43,00	36,00	36,00
ODAS	8,53	4,75	14,47	4,75	14,47	%80	%80	%70	%70	20,00	20,00	10,00	10,00
OYAKC	57,65	17,80	88,90	17,80	88,90	%224	%224	%54	%54	45,00	45,00	16,00	16,00
PETKM	20,40	11,76	25,14	11,76	25,14	%73	%73	%23	%23	18,00	18,00	30,00	30,00
PGSUS	713,50	403,00	979,50	403,00	979,50	%77	%77	%37	%37	19,00	19,00	24,00	24,00
SAHOL	62,20	34,12	67,00	34,12	67,00	%82	%82	%8	%8	22,00	22,00	42,00	42,00
SASA	36,92	35,04	70,00	35,04	70,00	%5	%5	%90	%90	2,00	2,00	6,00	6,00
SISE	47,98	34,71	57,45	34,71	57,45	%38	%38	%20	%20	7,00	7,00	37,00	37,00
SMRTG	60,70	25,71	99,20	25,71	99,20	%136	%136	%63	%63	33,00	33,00	13,00	14,00
TAVHL	114,60	63,70	139,20	63,70	139,20	%80	%80	%21	%21	21,00	21,00	34,00	34,00
TCELL	62,10	29,63	62,55	29,63	62,55	%110	%110	%1	%1	29,00	29,00	48,00	48,00
THYAO	242,60	115,90	269,80	115,90	269,80	%109	%109	%11	%11	28,00	28,00	40,00	40,00
TKFEN	37,54	24,44	55,40	24,44	55,40	%54	%54	%48	%48	12,00	12,00	18,00	18,00
TOASO	220,40	133,28	316,60	133,28	316,60	%65	%65	%44	%44	17,00	17,00	21,00	21,00
TTKOM	26,50	13,10	27,88	13,10	27,88	%102	%102	%5	%5	27,00	27,00	44,00	44,00
TUPRS	140,00	59,52	166,21	59,52	166,21	%135	%135	%19	%19	32,00	32,00	38,00	38,00
ULKER	80,60	26,28	100,00	26,28	100,00	%207	%207	%24	%24	42,00	42,00	28,00	28,00
VESTL	48,00	37,26	74,95	37,26	81,10	%29	%29	%56	%69	6,00	6,00	14,00	13,00
YKBNK	22,00	7,19	22,12	7,19	22,12	%206	%206	%1	%1	41,00	41,00	50,00	50,00

YBB: Yılbaşından bugüne

Yatırım Merkezlerimiz

Genel Müdürlük

Nispetiye Cad. B-3 Blok Kat: 9 Akmerkez Etiler - İSTANBUL
0 212 355 46 46

Adana	Cemal Paşa Mah. Gazipaşa Bul. Cemal Uğurlu Apt. Kat: 1 D: 4	(0 322) 457 77 55
Akatlar İrtibat Bürosu	Akat Mahallesi Meydan Caddesi B Blok No: 16 D: 8 (Eski No D: 10) Beşiktaş	(0 212) 355 46 46
Ankara	Remzi Oğuz Arık Mah. Tunalı Hilmi Cad. Yaprak Apt. No: 94 Kat: 2 D: 9 Kavaklıdere Çankaya	(0 312) 435 18 36
Ankara - Çukurambar İrtibat Bürosu	Kızılırmak Mah.Ufuk Üniversitesi Cad. Next Level Loft Ofis No: 4/65 Kat: 24 Söğütözü Çankaya	(0 312) 909 87 70
Antalya	Şirinyalı Mah. İsmet Gökşen Cad. Özden Apt. No:82/6 Muratpaşa	(0 242) 248 45 20
Bakırköy	İstanbul Cad. Bakırköy İş Merkezi No: 6 Kat: 4 D: 14 Bakırköy	(0 212) 570 52 59
Bodrum İrtibat Bürosu	Konacık Mahallesi, Atatürk Bulvarı, Arbor-Abdullah Ünal Çabuk İş Merkezi No: 285/1-A6 Bodrum	(0212) 355 46 46
Bursa	Konak Mah. Barış (120) Sokak , Ofis Artı Binası, Dış kapı No:3 Daire:33 Nilüfer-BURSA	(0 224) 225 64 10
Çankaya İrtibat Bürosu	Çankaya Mahallesi Cinnah Caddesi Cinnah Apartmanı No: 55 D: 7-8 Çankaya / ANKARA	(0212) 355 46 46
Denizli	Urban İş Merkezi 2. Ticari Yol Daire 26 Kat: 6 Bayramyeri	(0 258) 265 87 85
Erenköy	Bağdat Cad. Çubukçu Apt. No: 333 Kat: 2 D: 4 Kadıköy	(0 216) 348 82 82
Gaziantep	İncilipinar Mah. Gazimuhtarpaşa Bul. Kepkepzade Park İş Merkezi B Blok No: 18 Kat: 1 D: 5	(0 342) 232 35 35
Girne	Ziya Rızki Cad. Şehit Necati Gürkaya Sok. Kat: 1 D: 1 Girne - KKTC	(0 392) 815 14 54-55-56
İzmir	Şair Eşref Bul. Ragıp Şanlı İş Merkezi No: 6 Kat: 3 D: 306 Çankaya	(0 232) 445 01 61
İzmir Karşıyaka Şube	Yalı Mahallesi Ahmet Kemal Baysak Bulvarı No:42 D:11	(0 232) 241 19 24
İzmir İrtibat Bürosu	Şehit Nevres Bulvarı Eczacıbaşı Apartmanı No: 7 Kat: 2 Daire: 5 Pasaport Alsancak - Konak	(0 232) 241 24 50
İzmit	Hürriyet Cad. Kaya İşhanı No: 39/5 İzmit	(0 262) 323 11 33
İzmit İrtibat Bürosu	Ömerağa Mah. Alemdar Cad. İ. Kolaylı Apt. No: 8 Kat: 2 İzmit	(0 262) 260 01 01
Karadeniz Ereğli	Murtaza Mah. Hamamüstü Sok. İ. Esat Taneri İş Merkezi No: 19 Kat: 2 Karadeniz Ereğli	(0 372) 316 40 50
Kartal	Üsküdar Cad. Cevat Kayacan Apt. No: 26 Kat: 4 D: 8 Kartal	(0 216) 306 22 71 - 306 22 06
Kayseri	Hunat Mah. Nuh Mehmet Baldöktü Sok. Gürcüoğlu Plaza No: 5 K: 3 D: 11 Melikgazi	(0 352) 221 08 68 - 222 82 51
Marmaris İrtibat Bürosu	Kemeraltı Mah. Orgeneral Mustafa Muğlalı Cad. Güven Apt. No: 22 D: 2 Marmaris	(0 252) 321 08 00
Merkez Şube	Akat Mahallesi Meydan Caddesi B Blok No: 16 D: 7 (Eski No D: 9) Beşiktaş	(0 212) 355 46 46
Mersin	İnönü Mah. 1401 Sok. No:32 Pozcu Evo Kat:2 No:10-11 Yenişehir Mersin	(0 324) 238 11 89
Trabzon İrtibat Bürosu	Kemerkaya Mahallesi Halkevi Cad. Mandıralı İş Merkezi No: 4 Daire: 4 Ortahisar	(0 462) 432 24 50

Uyarı Notu

Bu raporda yer alan yatırım bilgi, yorum ve tavsiyeleri, yorum ve tavsiyede bulunanların kişisel görüşlerine dayanmakta olup finansal bilgi ve genel yatırım tavsiyesi kapsamında hazırlanmıştır ve hiçbir şekilde yatırım danışmanlığı kapsamında değildir. Yatırım danışmanlığı hizmeti; yetkili kuruluşlar tarafından kişilerin risk ve getiri tercihleri dikkate alınarak kişiye özel sunulmaktadır. Burada yer alan yorum ve tavsiyeler ise genel niteliktedir. Bu tavsiyeler, mali durumunuz ile risk ve getiri tercihlerinize uygun olmayabilir. Bu nedenle, sadece burada yer alan bilgilere dayanarak yatırım kararı verilmesi beklentilerinize uygun sonuçlar doğurmayabilir.

Yatırım Danışmanlığı hizmeti talep edilmesi halinde; yatırımcının Tacirler Yatırım Menkul Değerler A.Ş. ile Yatırım Danışmanlığı sözleşmesi imzalamış olması, Yerindelik Testi'ni tamamlamış ve risk grubunun belirlemiş olması zorunludur.

Bu raporda yer alan her türlü bilgi, yorum ve tavsiye uygunluk testi ile tespit edilecek risk grubunuz ve getiri beklentiniz ile uyumlu olmayabilir. Dolayısıyla, uygunluk testi neticesinde risk grubunuz tespit edilmeden sadece burada yer alan bilgilere dayanılarak yatırım kararı verilmesi amaç, bilgi ve tecrübenize uygun sonuçlar doğurmayabilir.

Bu rapor herhangi bir sürede belirli bir getirinin sağlanacağına dair bir taahhüt içermemekte olup, zaman içerisinde piyasa koşullarında meydana gelen değişiklikler nedeniyle yorum ve tavsiyelerde değişiklikler söz konusu olabilir. Bu raporda bahsedilen yatırım araçlarının fiyatları ve değerleri yatırımcıların menfaatlerine aykırı olarak hareket edebilir ve netice itibarıyla yatırımcılar anaparalarını kaybetme riski ile karşı karşıya kalabilirler. Bu raporda yer alan geçmiş performans verileri gelecekte elde edilecek sonuçların bir garantisi olarak kabul edilemez.

Bu raporda yer alan tüm bilgiler ve görüşler yatırımcıları bilgilendirmek amacıyla, Tacirler Yatırım Menkul Değerler A.Ş. tarafından güncel ve güvenilir kaynaklardan temin edilmiş olmakla beraber, Tacirler Yatırım Menkul Değerler A.Ş. söz konusu bilgilerin doğru ve tam olduğunu taahhüt etmemektedir. Raporlardaki yorumlardan, bilgilerin tam veya doğru olmaması ve/veya güncellenme nedeniyle doğabilecek maddi ve manevi zararlardan Tacirler Yatırım Menkul Değerler A.Ş. ve çalışanları sorumlu tutulamaz.

Bu rapor, sadece gönderildiği kişilerin kullanımı içindir. Bu raporun tümü veya bir kısmı Tacirler Yatırım Menkul Değerler A.Ş.'nin yazılı izni olmadan çoğaltılamaz, yayınlanamaz veya üçüncü kişilere gösterilemez, ticari amaçla kullanılamaz. Aksi halde, Tacirler Yatırım Menkul Değerler A.Ş. uğramış olduğu bütün zarar ve ziyanı talep etme hakkını saklı tutar.