

Bugün Piyasalara Dair Bilinmesi Gereken 3 Şey...

- ABD Dışişleri Bakanı Blinken, Cumhurbaşkanı Erdoğan ve Hakan Fidan ile görüştü.
- Moody's Türkiye Değerlendirme Raporu cuma günü yayımlanacak.
- Mehmet Şimşek ve Hafize Gaye Erkan perşembe günü ABD'ye gidecek.

Ekonomik Takvim

- TSİ. 13.00 | Euro Bölgesi | **Perakende Satışlar (Aralık)** |
- TSİ. 13.00 | Euro Bölgesi | **İşsizlik Oranı (Kasım)** |
Önceki: %6,5
- TSİ. 18.00 | ABD | **FOMC Üyesi Bostic'in Konuşması** |

Göstergeler

Türkiye 5 Yıllık Kredi Risk Primi

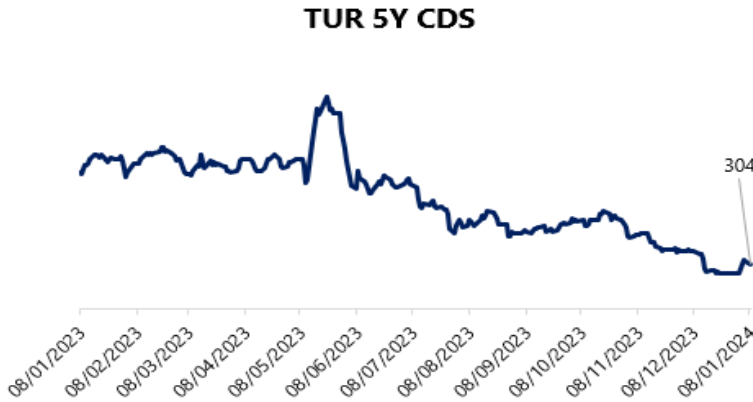

Model Portföy

Model Portföy Hisseleri	Son Kapanış Fiyatı (TL)	12A Hedef Fiyat	Getiri Potansiyeli (%)
DESA	19,4	İnceleniyor	İnceleniyor
MGROS	344,75	623,00	81%
THYAO	239,2	428,00	79%
TUPRS	143,8	218,50	52%
LIDFA	8,63	15,57	80%
CCOLA	519	672,00	29%

PIYASALAR

Yurtiçi	Kapanış	1 gün	1 hafta
Bist 100	7.628,73	1,07	2,12
Bist 30	8.213,26	0,89	2,40
Bist 50	6.734,23	0,95	2,47
Bist Tüm	8.783,94	1,31	2,42
Bist Mali	8.015,91	1,23	1,63
Bist Banka	8.789,86	0,90	0,83
Bist Holding Ve Yatırım	6.775,40	1,14	2,01
Bist Gayrimenkul Y.O.	2.488,13	1,84	1,60
Bist Sigorta	36.101,31	2,33	7,13
Bist Ulaştırma	25.924,68	2,84	4,98
Bist Sınai	11.732,33	0,86	1,74
Bist Hizmetler	7.075,83	2,00	3,46

Majör Yurtdışı Endeksler

Nasdaq Composite Index	14.524	0,09	-3,25
S&P 500 Index	4.697	0,18	-1,52
Dax Performance Index	16.594	-0,14	-0,94
Euro Stoxx 50 Pr Index	4.464	-0,23	-1,29
Cac 40 Index	7.421	-0,40	-1,62

Günlük Performans

XU100

Piyasa Değeri (milyar dolar)

218

İşlem Hacmi (milyar dolar)

2,34

Hazine Tahvilleri	Son	Günlük Değişim (%)	YBB Değişim (%)
TRTB010Y	30,07	28,68	28,68
GERBOND10Y	2,07	2,84	2,84
USTBOND10Y	3,94	0	1,42
ITLBOND10Y	3,72	-0,85	-0,85
FRFBOND10Y	2,61	2,68	2,68
UKBOND10Y	3,65	3,02	3,02

Döviz & Emtia	Son	Günlük Değişim (%)	YBB Değişim (%)
USDTRY	29,76	0,07	0,96
EURTRY	32,62	0,14	-0,38
GBPTRY	37,66	0,27	0,13
BRENT (\$)	75,82	-0,11	-1,35
XAUUSD (\$)	2064,05	0,28	0,05
XAGUSD (\$)	23,68	0,11	-0,48
COPPER (\$)	3,84	-0,07	-0,72
XPTUSD (\$)	986,37	0,06	-0,58
ALUMINIUM (\$)	0,99	1,12	0

GÜNLÜK TEKNİK ANALİZ BAZLI HİSSE ÖNERİLERİ

Hisse	Beklenen Yön	İşlem seviyesi	He def	Stop-loss	Önceki gün en düşük - en yüksek
AGHOL	Yükseliş	213,80	221,30	210,60	208,70 - 214,30
GWIND	Yükseliş	23,30	24,12	22,94	22,46 - 23,36
LIDFA	Yükseliş	8,63	8,93	8,50	8,00 - 8,75
TTRAK	Yükseliş	701,00	725,50	690,50	687,00 - 713,50

Şirket ve Sektör Haberleri

CWENE – CW Enerji'nin bağlı ortaklığı "TTATT AG"nin %50 oranında bağlı ortaklığı "CWSE Group", Almanya'da 31,92 MW kurulu gücünde GES santrali ve 1.656 MW kapasiteli 16 adet güneş enerjisi projesini 100 milyon EUR tutarında satın aldığını ve 50 milyon EUR'luk kısmın şirketin bağlı ortaklığı "TTATT AG" tarafından 4 taksitte ödeneceğini açıklamıştır.

DARDL – Dardanel, 2024 yılı beklentilerini açıklamıştır. Buna göre, cironun 2023 yılına göre %173 oranında artarak 15 milyar TL düzeyinde gerçekleşmesi ve %15 FAVÖK marjı ile 2,25 milyar TL FAVÖK yaratımı öngörülmektedir.

ISCTR – İş Bankası, borsada işlem gören bağlı ortaklıklarına ait paylarının geri alınmasına ilişkin azami 5 milyar TL tutarında geri alım programı başlatmıştır.

MGROS – Migros, 31 adet Migros, 17 adet Migros Jet, 2 adet Macrocenter, kozmetik mağazacılığı formatında 23 adet Mion ve 1 adet Toptan formatında olmak üzere toplam 74 yeni mağazayı aralık ayında hizmete açmıştır. Yeni açılan mağazalarla birlikte toplam mağaza sayısı 3.363 adete yükselmiştir.

THYAO – Türk Hava Yolları, Boeing 737 Max 9 tipi 5 uçağını FAA talimatı ile incelenmek üzere seferden çekme kararı almıştır.

TUPRS – Tüpraş, İzmit Rafinerisinde bulunan Fuel Oil Dönüşüm Tesisinin, periyodik bakım çalışması 1 Mart 2024 itibarıyla başlayacak olup, 92 gün duruş planlandığını, duruş nedeniyle üretimde yaşanacak azalmanın ithalat ile kompanse edilmesiyle nihai satış hacmine doğrudan bir etki öngörülmemekle birlikte, üretim azalışına bağlı olarak toplam 196 milyon USD tutarında FAVÖK kaybı beklendiğini açıklamıştır.

TUREX – Tureks Turizm, 350 milyon TL tutarında sözleşme imzalamıştır. Bu tutar, 12 aylık gelirlerinin %15,7'sine tekabül etmektedir.

ZRGYO – Ziraat GYO, portföyünde bulunan "Next Level AVM" ve içerisinde yer alan eğlence merkezi ile birlikte yaklaşık 1,41 milyar TL bedel ile satma kararı almıştır.

Yükselenler	Kapanış	1 gün	1 hafta
Sdt Uzay Ve Savunma Tekn	295,25	9,96	8,85
Akfen Yenilenebilir Enerji	16,00	8,84	11,50
Kaleseramik Canakkale Kale	67,05	7,71	4,20
Kocaer Çelik	31,60	7,70	6,04
Otokar	440,50	7,44	3,53

Düşenler	Kapanış	1 gün	1 hafta
Gübre Fabrikaları	152,80	-5,45	-0,65
Aksa	90,20	-2,49	-12,43
Akçansa	142,00	-2,41	-0,21
Astor Enerji	102,90	-2,37	9,12
Alfa Solar Enerji	83,40	-2,06	-0,71

BIST 100 Para Girişi	Para Girişi (mnTL)	P. Değerine Oranı (%)
THYAO	113,50	0,25%
BIMAS	108,58	0,13%
TCELL	94,66	0,10%
PGSUS	90,73	0,09%
ISCTR	36,16	0,09%

BIST 100 Para Çıkışı	Para Çıkışı (mnTL)	P. Değerine Oranı (%)
ASTOR	-46,71	0,51%
PETKM	-44,44	0,12%
AKFGY	-36,41	0,09%
ALFAS	-35,46	0,09%
SOKM	-27,17	0,07%

Hareketli Ortalama Analizi		
8 Günlük Ort. Üstünde		
Ort. Üstünde Hisse Sayısı	34	oran:
BISTTUM	519	7%
21 Günlük Ort. Üstünde		
Ort. Üstünde Hisse Sayısı	67	oran:
BISTTUM	515	13%
50 Günlük Ort. Üstünde		
Ort. Üstünde Hisse Sayısı	204	oran:
BISTTUM	515	40%
100 Günlük Ort. Üstünde		
Ort. Üstünde Hisse Sayısı	405	oran:
BISTTUM	515	79%
200 Günlük Ort. Üstünde		
Ort. Üstünde Hisse Sayısı	420	oran:
BISTTUM	515	82%

İletişim:

Yurtiçi Satış Operasyon

destek@tacirler.com.tr

+90 212 355 4646

Ekonomi ve Politika Haberleri

8 – 12 Ocak haftasına ilişkin veri takvimimizi [linkte](#) bulabilirsiniz

Hazine bugün iki ihale düzenleyecek

Hazine bugün 15 ay vadeli kuponuz ve 10 yıl vadeli sabit kuponlu iki ihale düzenleyecek. Bugünkü ihalelerin ardından yarın ise 2 yıl vadeli sabit kuponlu ve 5 yıl vadeli TÜFE'ye endeksli iki ihale gerçekleşecek.

- Hazine Ocak 2024'te 97,8 milyar TL'lik itfası karşılığında toplamda 7 ihale 1 kira sertifikası doğrudan satışı ile birlikte 121 milyar TL'lik iç borçlanma gerçekleştirmeyi planlıyor.
- Bu haftaki ihalelerin ardından Hazine 22 Ocak'ta 5 yıl vadeli sabit kuponlu ihale, 23 Ocak'ta ise 4 yıl vadeli TLREF'e endeksli ve 6 yıl vadeli değişken faizli iki ihale ile 5 yıl vadeli kira sertifikası doğrudan satışı gerçekleştirecek ve ocak ayı borçlanmasını tamamlayacak.

Saat 17:30'da Aralık Hazine Nakit Dengesi açıklanacak

Kasım ayında Hazine nakit dengesi 95,3 milyar TL fazla verirken, faiz dışı denge ise 177,3 milyar TL fazla verdi. Ocak-Kasım dönemi dikkate alındığında nakit bütçe dengesinin 428,5 milyar TL açık verdiği, aynı dönemde faiz dışı dengenin ise 97,9 milyar TL fazla verdiği takip ediliyor. Aralık ayına ilişkin gelecek olan nakit bütçe verileri, 15 Ocak'ta açıklanacak olan aralık ayı merkezi bütçe verileri için öncü niteliğinde olacak.

- OVP tahminlerine bakıldığında 2023 yılı bütçesinde 6,56 trilyon gider ve 4,93 trilyon gelire karşılık bütçe açığının 1,63 trilyon TL olarak oldukça yüksek bir yerde tahmin edildiğini görüyoruz. Ocak – Kasım döneminde verilen 532 milyar TL'lik bütçe açığı ile kıyasladığımızda 2023 yıl sonu bütçe açığının OVP tahminin altında bir yerde oluşabileceğini öngörmekteyiz.
- OVP'de 2024 yılına ilişkin ise 2,65 trilyon TL tutarında yine yüksek bir bütçe açığı tahmini olduğu görülüyor. Açıklanan 2024 Finansman Programı'na göre ise Hazine 2024 yılı içerisinde 1,565 milyar TL'lik iç borç servisi karşılığında 2,136 milyar TL tutarında iç borçlanma gerçekleştirmeyi planlıyor ve %136'lık bir iç borç çevirme oranı öngörüyor.

2023'te hisse piyasasında 1,35 milyar dolar yabancı alımı gerçekleşti

2023 yılının son haftasında hisse senedi piyasasındaki yabancı alımı üst üste dokuzuncu haftada da devam ederken, bu dönemde kümülatif giriş 1,94 milyar dolar oldu. 2023 yılı genelinde hisse senedi piyasasında toplam 1,35 milyar dolar, tahvil piyasasında ise repo işlemleri hariç toplam 2 milyar dolarlık bir yabancı girişi yaşandı.

- 22 – 29 Aralık haftasında yerleşiklerin altın dahil DTH hesaplarında fiyat etkisinden arındırılmış olarak net 1,35 milyar dolarlık bir düşüş yaşandı. Kurumlar DTH'ları azalırken, hane halkı DTH'ları arttı.

Ayrıntılı rapor için [tıklayınız.](#)

BIST 100 Teknik Analiz



Vade	Üssel H.O.	H.O. Kesişim	Trend Yönü	Trendin Gücü	En son	5 gün önce	20 gün önce
Kısa	5 günlük	5-22	Aşağı	Zayıflayan düşüş	7.537	7.421	7.838
Orta	22 günlük	22-50	Aşağı	Kuvvetlenen düşüş	7.615	7.641	7.878
Uzun	50 günlük	50-200	Aşağı	Kuvvetlenen düşüş	7.712	7.739	7.856

BIST-100	Destek 3	Destek 2	Destek 1	Kapanış	Pivot	Direnç 1	Direnç 2	Direnç 3
	7.400	7.476	7.552	7.629	7.597	7.705	7.781	7.858

BIST 100 endeksi geçtiğimiz haftanın son işlem gününde, önceki kapanışa göre %1,07 yükselişle 7.628,73 puandan tamamladı ve toplam işlem hacmi 69,7 milyar lira oldu. Önceki kapanışa göre mali endeks %1,23, hizmetler endeksi %2,00, teknoloji endeksi %1,25, sanayi endeksi %0,86 değer kazandı. Sektör endeksleri arasında en çok kazandıran %5,58 ile finansal kiralama faktoring olurken, bankacılık endeksi %0,90, holding endeksi %1,14 değer kazandı. Bugün BIST 100 endeksinde yukarı yönlü hareketlerde ilk olarak 7.700 direnç puan seviyesini ve ardından 7.780 direnç puan seviyesini takip edeceğiz. Olası aşağı yönlü hareketlerde ise 7.550 puan seviyesi ilk destek noktamızı oluştururken, ana destek noktamız 7.480 puan seviyesi oluşturacak.

*Günlük Teknik Analiz Bazlı Hisse Önerilerimizi sf. 1'de bulabilirsiniz.

*BİST-100 endeksinde dahil hisse senetleri için tahmini işlem aralıkları ve Dip Zirve Analizi (BİST-50 endeksinde dahil hisse senetleri için) tablolarını sf. 8'den itibaren bulabilirsiniz.

VIOP30 Teknik Analiz



Şubat ayı VIOP 30 endeks kontratı, geçtiğimiz işlem gününde 8.687 puan seviyesinden günlük kapanış gerçekleştirdi. Bugün yukarı yönlü hareketlerde ilk olarak 8.800 ve ardından 8.913 puan seviyelerini takip edeceğiz. Aşağı yönlü olası hareketlerde 8.574 puan seviyesi ilk destek noktamızı oluştururken, ana desteğimiz 8.461 puan seviyesi.

VIOP30	Destek 3	Destek 2	Destek 1	Kapanış	Direnç 1	Direnç 2	Direnç 3
	8.348	8.461	8.574	8.687	8.800	8.913	9.026

Günlük İşlemler

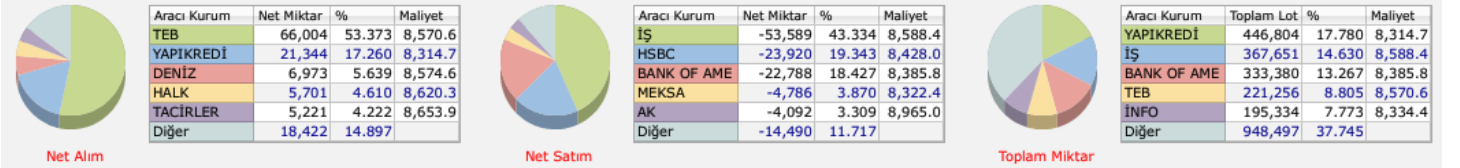

Kümülatif İşlemler

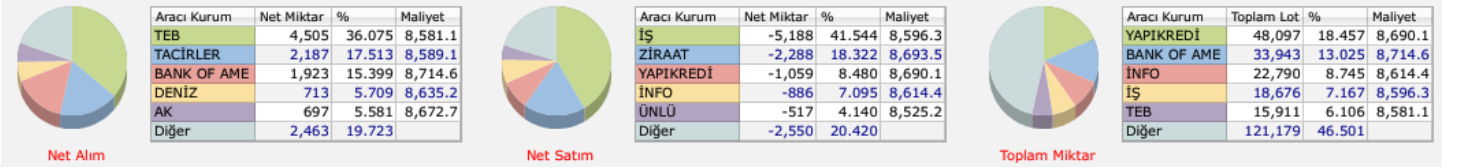

Kaynak: Foreks FXPLUS/ Tacirler Yatırım

FX Teknik Analiz

USD/TRY

Dolar endeksinde son bir haftadır etkili olan yükseliş eğilimi GoÜ para birimlerinin değer kaybetmesine yol açarken, USDTRY paritesi ise geçtiğimiz hafta içerisinde rekor tazeleme sürecine devam etti. Diğer yandan, Türkiye risk priminde son günlerde etkili olan yükselişin korunduğu ve 5 yıllık CDS priminin 300 baz puan üzerinde kalmaya devam ettiği görülüyor. Kademeli yükseliş hareketinin sürdüğü kurda, teknik göstergeler kurdaki yükseliş eğiliminin 30 seviyesi üzerini hedef alabileceğinin sinyalini veriyor.

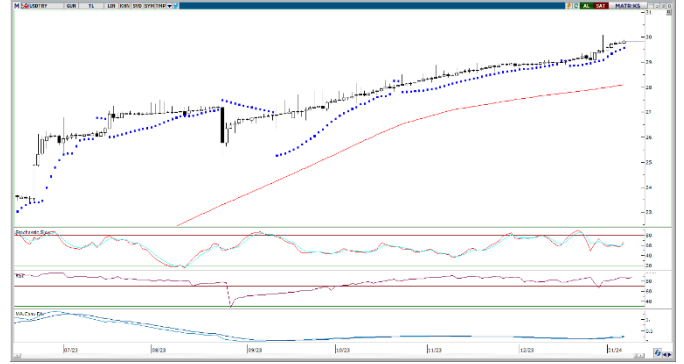

EUR/USD

Avrupa Merkez Bankası'nın ekonomik aktivitenin gevşeme ihtiyacı duyması nedeniyle 2024'te Fed'den daha yüksek montanlı bir faiz indirim sürecine gireceği görüşümüz çerçevesinde euronun dolar karşısındaki kazançlarını sınırlı görmeye devam ediyoruz. Kısa vadeli yükseliş kanalı içerisinde hareket etmekte olan paritede, söz konusu kanalın alt ve üst sınırlarını gözeterek kısa vadede 1,0830 – 1,1130 bandında bir hareket görmeyi bekliyoruz. 1,0830 seviyesinin aşağı yönlü kırılması durumunda 1,0760 civarından geçen 100 GHO ön plana çıkacak.



XAU/USD

Piyasalarda önden yüklemeli ve agresif bir şekilde fiyatlanan "Fed'den erken faiz indirimi" beklentilerinin zaman içerisinde normalleşmesi ile birlikte değerli metallerde bir süre aşağı yönlü düzeltme eğiliminin etkili olabileceği görüşündeyiz. Ancak, 2024 yılı içerisinde alternatif getirilerdeki geri çekilmenin istikrarlı olarak devam edeceği ve bununla birlikte ons altındaki yükseliş eğiliminin korunacağı yönündeki beklentimizi sürdürüyoruz. Kısa vadede 2027,80\$ desteği önemli. Bu destek seviyesi altında 2020\$ ve 2010\$ destekleri yer alıyor.



XAG/USD

Fed'in faiz indirimlerine yönelik beklentilerin bir miktar ötelenmesi ile birlikte 200 ve 100 günlük hareketli ortalamalarını aşağı yönlü kıran gümüşün bir süre daha satıcı bir seyir izleyebileceği görüşündeyiz. 23\$ altında 22,65\$, 22,35\$ ve 22\$ destekleri izlenecek. Yukarı yönlü hareketlerde ise 23,30\$ seviyesinden geçen 100 GHO ve 23,65\$ seviyesinden geçen 200 GHO önemli bir direnç konumuna gelmiş durumda. Gümüşte yeniden yükselişlerin etkili olması için bu direnç bölgesinin aşılması gerekiyor.



Pay Alım Satım Tablosu

Alıcı	Satıcı	Şirket	Türü	# lot	İşlem Fiyatı (TL)	İşlem sonrası sermaye içindeki payı
LKMNH		LKMNH	Geri Alım	19.100	49,59	0.28%
INVES		INVES	Geri Alım	3.524	293,84	0.15%
CVKMD		CVKMD	Geri Alım	100.000	394,87	0.24%
AGESA		AGESA	Geri Alım	38.000	53,81	0.63%
MPARK		MPARK	Geri Alım	35.000	141,38	8.65%
LIDER		LIDER	Geri Alım	10.000	56,65	4.45%

Kaynak: KAP, Tacirler Yatırım

BİST-100 endeksine dahil hisse senetleri için tahmini işlem aralıkları

	Son Fiyat	Destek 3	Destek 2	Destek 1	Pivot	Direnç 1	Direnç 2	Direnç 3
AEFES	131,40	125,23	127,07	129,23	131,07	133,23	135,07	137,23
AGHOL	213,80	204,63	206,67	210,23	212,27	215,83	217,87	221,43
AHGAZ	10,21	9,88	9,96	10,09	10,17	10,30	10,38	10,51
AKBNK	36,78	35,11	35,49	36,13	36,51	37,15	37,53	38,17
AKCNS	142,00	129,27	134,13	138,07	142,93	146,87	151,73	155,67
AKFYE	16,00	13,80	14,24	15,12	15,56	16,44	16,88	17,76
AKSA	90,20	86,02	88,03	89,12	91,13	92,22	94,23	95,32
AKSEN	30,06	28,89	29,17	29,61	29,89	30,33	30,61	31,05
ALARK	91,45	87,57	88,98	90,22	91,63	92,87	94,28	95,52
ALBRK	3,81	3,69	3,72	3,76	3,79	3,83	3,86	3,90
ALFAS	83,40	75,77	78,53	80,97	83,73	86,17	88,93	91,37
ARCLK	128,00	123,67	125,13	126,57	128,03	129,47	130,93	132,37
ASELS	47,44	45,77	46,29	46,87	47,39	47,97	48,49	49,07
ASGYO	14,24	13,73	13,83	14,04	14,14	14,35	14,45	14,66
ASTOR	102,90	95,63	98,77	100,83	103,97	106,03	109,17	111,23
BERA	11,54	10,99	11,17	11,35	11,53	11,71	11,89	12,07
BIENY	39,90	38,15	38,61	39,25	39,71	40,35	40,81	41,45
BIMAS	307,25	294,75	297,25	302,25	304,75	309,75	312,25	317,25
BIOEN	18,96	17,52	17,93	18,45	18,86	19,38	19,79	20,31
BOBET	32,26	30,91	31,19	31,73	32,01	32,55	32,83	33,37
BRSAN	625,50	569,83	591,17	608,33	629,67	646,83	668,17	685,33
BRYAT	2367,00	2.251,33	2.295,67	2.331,33	2.375,67	2.411,33	2.455,67	2.491,33
BUCIM	7,20	6,95	7,00	7,10	7,15	7,25	7,30	7,40
CANTE	16,53	16,20	16,28	16,41	16,49	16,62	16,70	16,83
COLLA	519,00	498,50	503,00	511,00	515,50	523,50	528,00	536,00
CIMSA	28,64	27,74	27,96	28,30	28,52	28,86	29,08	29,42
CWENE	281,75	265,17	270,58	276,17	281,58	287,17	292,58	298,17
DOAS	261,00	244,33	249,67	255,33	260,67	266,33	271,67	277,33
DOHOL	11,92	11,30	11,43	11,67	11,80	12,04	12,17	12,41
ECILC	44,40	40,78	41,52	42,96	43,70	45,14	45,88	47,32
ECZYT	268,00	240,67	247,33	257,67	264,33	274,67	281,33	291,67
EGEEN	10422,50	10.077,50	10.177,50	10.300,00	10.400,00	10.522,50	10.622,50	10.745,00
EKGYO	7,64	6,96	7,09	7,37	7,50	7,78	7,91	8,19
ENERY	110,80	107,20	108,40	109,60	110,80	112,00	113,20	114,40
ENJSA	45,96	44,51	44,91	45,43	45,83	46,35	46,75	47,27
ENKAI	33,28	32,31	32,57	32,93	33,19	33,55	33,81	34,17
ERGL	42,62	41,31	41,69	42,15	42,53	42,99	43,37	43,83
EUPWR	166,00	149,63	153,47	159,73	163,57	169,83	173,67	179,93
EUREN	14,71	14,32	14,40	14,56	14,64	14,80	14,88	15,04
FROTO	745,50	720,67	729,83	737,67	746,83	754,67	763,83	771,67
GARAN	57,40	55,18	55,87	56,63	57,32	58,08	58,77	59,53
GESAN	68,30	65,12	65,93	67,12	67,93	69,12	69,93	71,12
GUBRF	152,80	136,80	144,00	148,40	155,60	160,00	167,20	171,60
GWIND	23,30	21,82	22,14	22,72	23,04	23,62	23,94	24,52
HALKB	12,15	11,79	11,87	12,01	12,09	12,23	12,31	12,45
HEKTS	19,73	19,10	19,35	19,54	19,79	19,98	20,23	20,42
IPEKE	33,10	31,83	32,21	32,65	33,03	33,47	33,85	34,29
ISCTR	23,18	22,40	22,58	22,88	23,06	23,36	23,54	23,84
ISDMR	35,54	34,46	34,78	35,16	35,48	35,86	36,18	36,56
ISGYO	15,83	14,32	14,69	15,26	15,63	16,20	16,57	17,14

BİST-100 endeksine dahil hisse senetleri için tahmini işlem aralıkları

	Son Fiyat	Destek 3	Destek 2	Destek 1	Pivot	Direnç 1	Direnç 2	Direnç 3
ISMEN	30,92	29,40	29,80	30,36	30,76	31,32	31,72	32,28
IZENR	27,08	25,89	26,19	26,63	26,93	27,37	27,67	28,11
IZMDC	5,65	5,33	5,40	5,53	5,60	5,73	5,80	5,93
KARSN	8,95	8,44	8,64	8,79	8,99	9,14	9,34	9,49
KAYSE	32,94	31,53	32,03	32,49	32,99	33,45	33,95	34,41
KCAER	31,60	29,82	30,44	31,02	31,64	32,22	32,84	33,42
KCHOL	142,10	138,73	139,57	140,83	141,67	142,93	143,77	145,03
KLSE	67,05	58,05	59,85	63,45	65,25	68,85	70,65	74,25
KMPUR	61,45	56,98	58,22	59,83	61,07	62,68	63,92	65,53
KONTR	235,60	222,47	227,73	231,67	236,93	240,87	246,13	250,07
KONYA	7235,00	6.525,83	6.776,67	7.005,83	7.256,67	7.485,83	7.736,67	7.965,83
KORDS	78,50	75,52	76,63	77,57	78,68	79,62	80,73	81,67
KOZAA	43,00	41,07	41,65	42,33	42,91	43,59	44,17	44,85
KOZAL	19,65	19,08	19,20	19,43	19,55	19,78	19,90	20,13
KRDMD	24,90	23,39	23,95	24,43	24,99	25,47	26,03	26,51
MAVI	112,80	108,20	110,40	111,60	113,80	115,00	117,20	118,40
MGROS	344,75	331,33	334,92	339,83	343,42	348,33	351,92	356,83
MIATK	37,70	34,90	35,98	36,84	37,92	38,78	39,86	40,72
ODAS	8,37	7,92	8,02	8,20	8,30	8,48	8,58	8,76
OTKAR	440,50	384,83	397,67	419,08	431,92	453,33	466,17	487,58
OYAKC	57,50	54,50	55,10	56,30	56,90	58,10	58,70	59,90
PENTA	19,63	18,34	18,74	19,19	19,59	20,04	20,44	20,89
PETKM	19,43	18,77	18,98	19,21	19,42	19,65	19,86	20,09
PGSUS	708,50	647,83	660,17	684,33	696,67	720,83	733,17	757,33
QUAGR	4,23	3,83	3,98	4,10	4,25	4,37	4,52	4,64
SAHOL	60,00	58,32	58,73	59,37	59,78	60,42	60,83	61,47
SASA	36,42	34,55	35,13	35,77	36,35	36,99	37,57	38,21
SDTTR	#N/A	#N/A	#N/A	#N/A	#N/A	#N/A	#N/A	#N/A
SISE	45,80	44,71	44,93	45,37	45,59	46,03	46,25	46,69
SKBNK	4,21	4,00	4,04	4,13	4,17	4,26	4,30	4,39
SMRTG	60,00	55,47	56,53	58,27	59,33	61,07	62,13	63,87
SOKM	53,80	51,32	52,13	52,97	53,78	54,62	55,43	56,27
TATEN	#N/A	#N/A	#N/A	#N/A	#N/A	#N/A	#N/A	#N/A
TAVHL	114,00	109,77	110,73	112,37	113,33	114,97	115,93	117,57
TCELL	61,25	57,53	58,32	59,78	60,57	62,03	62,82	64,28
THYAO	239,20	229,20	231,20	235,20	237,20	241,20	243,20	247,20
TKFEN	36,82	35,09	35,67	36,25	36,83	37,41	37,99	38,57
TOASO	221,00	213,17	215,53	218,27	220,63	223,37	225,73	228,47
TSKB	7,03	6,77	6,84	6,93	7,00	7,09	7,16	7,25
TTKOM	26,66	25,53	25,77	26,21	26,45	26,89	27,13	27,57
TTRAK	701,00	661,00	674,00	687,50	700,50	714,00	727,00	740,50
TUKAS	6,94	6,69	6,75	6,85	6,91	7,01	7,07	7,17
TUPRS	143,80	139,63	140,67	142,23	143,27	144,83	145,87	147,43
ULKER	79,75	75,90	77,45	78,60	80,15	81,30	82,85	84,00
VAKBN	14,30	13,45	13,65	13,98	14,18	14,51	14,71	15,04
VESTL	47,28	44,69	45,21	46,25	46,77	47,81	48,33	49,37
YEOTK	185,00	172,67	175,73	180,37	183,43	188,07	191,13	195,77
YKBNK	20,00	19,19	19,39	19,69	19,89	20,19	20,39	20,69
YLGD	12,74	11,85	12,09	12,42	12,66	12,99	13,23	13,56
ZOREN	4,48	3,91	4,10	4,29	4,48	4,67	4,86	5,05

Dip Zirve Analizi (BİST-50 endeksine dahil hisse senetleri için)

Hisse Senedi	Son Fiyat (TL)	52 hafta		Yılbaşından beri		Dipten uzaklık		Zirveye yakınlık		Dipten uzaklık sıralaması		Zirveye yakınlık sıralaması	
		En düşük	En Yüksek	En düşük	En Yüksek	52 hafta	YBB	52 hafta	YBB	52 hafta	YBB	52 hafta	YBB
AKBNK	36,78	13,02	40,72	13,02	40,72	%183	%183	%11	%11	42,00	42,00	45,00	45,00
ALARK	91,45	50,64	135,68	50,64	135,68	%81	%81	%48	%48	24,00	24,00	20,00	20,00
ALFAS	83,40	21,10	170,00	21,10	170,00	%295	%295	%104	%104	48,00	48,00	4,00	5,00
ARCLK	128,00	82,72	176,70	82,72	176,70	%55	%55	%38	%38	14,00	14,00	25,00	25,00
ASELS	47,44	19,35	50,40	19,35	50,40	%145	%145	%6	%6	35,00	35,00	48,00	48,00
ASTOR	102,90	13,60	151,40	13,60	151,40	%656	%656	%47	%47	49,00	49,00	21,00	21,00
BIMAS	307,25	112,20	327,15	112,20	327,15	%174	%174	%6	%6	40,00	40,00	47,00	47,00
BRSAN	625,50	58,25	1044,70	58,25	1044,70	%974	%974	%67	%67	50,00	50,00	12,00	13,00
CANTE	16,53	15,83	52,00	15,83	57,40	%4	%4	%215	%247	3,00	3,00	1,00	1,00
CIMSA	28,64	10,53	51,17	10,53	51,17	%172	%172	%79	%79	38,00	38,00	7,00	7,00
CWENE	281,75	103,10	421,90	103,10	421,90	%173	%173	%50	%50	39,00	39,00	18,00	18,00
DOAS	261,00	102,22	318,83	102,22	318,83	%155	%155	%22	%22	36,00	36,00	36,00	36,00
DOHOL	11,92	7,51	15,28	7,51	15,28	%59	%59	%28	%28	16,00	16,00	28,00	28,00
EKGYO	7,64	5,23	9,75	5,23	9,75	%46	%46	%28	%28	10,00	10,00	30,00	30,00
ENUSA	45,96	25,20	57,50	25,20	57,50	%82	%82	%25	%25	25,00	25,00	34,00	34,00
ENKAI	33,28	22,60	38,47	22,60	38,47	%47	%47	%16	%16	11,00	11,00	38,00	38,00
EREGL	42,62	27,72	53,55	27,72	53,55	%54	%54	%26	%26	13,00	13,00	31,00	31,00
EUPWR	166,00	44,66	258,00	44,66	258,00	%272	%272	%55	%55	47,00	47,00	15,00	15,00
FROTO	745,50	419,64	953,17	419,64	953,17	%78	%78	%28	%28	22,00	22,00	29,00	29,00
GARAN	57,40	19,12	64,20	19,12	64,20	%200	%200	%12	%12	44,00	44,00	43,00	43,00
GESAN	68,30	43,03	116,50	43,03	116,50	%59	%59	%71	%71	15,00	15,00	11,00	12,00
GUBRF	152,80	135,00	405,00	135,00	405,00	%13	%13	%165	%165	4,00	4,00	2,00	2,00
HALKB	12,15	8,84	17,69	8,84	17,69	%37	%37	%46	%46	8,00	8,00	22,00	22,00
HEKTS	19,73	19,60	39,48	19,60	41,10	%1	%1	%100	%108	1,00	1,00	5,00	4,00
ISCTR	23,18	8,67	26,52	8,67	26,52	%167	%167	%14	%14	37,00	37,00	40,00	40,00
KCHOL	142,10	66,65	160,40	66,65	160,40	%113	%113	%13	%13	30,00	30,00	41,00	41,00
KLSE	67,05	27,50	140,10	27,50	140,10	%144	%144	%109	%109	34,00	34,00	3,00	3,00
KONTR	235,60	103,81	351,00	103,81	351,00	%127	%127	%49	%49	31,00	31,00	19,00	19,00
KOZAA	43,00	30,38	75,65	30,38	75,65	%42	%42	%76	%76	9,00	9,00	8,00	8,00
KOZAL	19,65	15,66	33,92	15,66	33,92	%26	%26	%73	%73	5,00	5,00	10,00	10,00
KRDMD	24,90	12,99	33,00	12,99	33,00	%92	%92	%33	%33	26,00	26,00	26,00	26,00
MGROS	344,75	115,25	426,00	115,25	426,00	%199	%199	%24	%24	43,00	43,00	35,00	35,00
ODAS	8,37	4,75	14,47	4,75	14,47	%76	%76	%73	%73	21,00	21,00	9,00	9,00
OYAKC	57,50	17,80	88,90	17,80	88,90	%223	%223	%55	%55	46,00	46,00	16,00	16,00
PETKM	19,43	11,76	25,14	11,76	25,14	%65	%65	%29	%29	17,00	17,00	27,00	27,00
PGSUS	708,50	403,00	979,50	403,00	979,50	%76	%76	%38	%38	19,00	19,00	24,00	24,00
SAHOL	60,00	34,12	67,00	34,12	67,00	%76	%76	%12	%12	20,00	20,00	44,00	44,00
SASA	36,42	35,04	70,00	35,04	70,00	%4	%4	%92	%92	2,00	2,00	6,00	6,00
SISE	45,80	34,71	57,45	34,71	57,45	%32	%32	%25	%25	7,00	7,00	32,00	32,00
SMRTG	60,00	25,71	99,20	25,71	99,20	%133	%133	%65	%65	32,00	32,00	13,00	14,00
TAVHL	114,00	63,70	139,20	63,70	139,20	%79	%79	%22	%22	23,00	23,00	37,00	37,00
TECELL	61,25	29,63	61,47	29,63	61,47	%107	%107	%0	%0	29,00	29,00	50,00	50,00
THYAO	239,20	115,90	269,80	115,90	269,80	%106	%106	%13	%13	28,00	28,00	42,00	42,00
TKFEN	36,82	24,44	55,40	24,44	55,40	%51	%51	%50	%50	12,00	12,00	17,00	17,00
TOASO	221,00	133,28	316,60	133,28	316,60	%66	%66	%43	%43	18,00	18,00	23,00	23,00
TTKOM	26,66	13,10	27,88	13,10	27,88	%104	%104	%5	%5	27,00	27,00	49,00	49,00
TUPRS	143,80	59,52	166,21	59,52	166,21	%142	%142	%16	%16	33,00	33,00	39,00	39,00
ULKER	79,75	26,28	100,00	26,28	100,00	%203	%203	%25	%25	45,00	45,00	33,00	33,00
VESTL	47,28	37,26	74,95	37,26	81,10	%27	%27	%59	%72	6,00	6,00	14,00	11,00
YKBNK	20,00	7,19	22,12	7,19	22,12	%178	%178	%11	%11	41,00	41,00	46,00	46,00

YBB: Yılbaşından bugüne

Yatırım Merkezlerimiz

Genel Müdürlük

Nispetiye Cad. B-3 Blok Kat: 9 Akmerkez Etiler - İSTANBUL
0 212 355 46 46

Adana	Cemal Paşa Mah. Gazipaşa Bul. Cemal Uğurlu Apt. Kat: 1 D: 4	(0 322) 457 77 55
Akatlar İrtibat Bürosu	Akat Mahallesi Meydan Caddesi B Blok No: 16 D: 8 (Eski No D: 10) Beşiktaş	(0 212) 355 46 46
Ankara	Remzi Oğuz Arık Mah. Tunalı Hilmi Cad. Yaprak Apt. No: 94 Kat: 2 D: 9 Kavaklıdere Çankaya	(0 312) 435 18 36
Ankara - Çukurambar İrtibat Bürosu	Kızılırmak Mah.Ufuk Üniversitesi Cad. Next Level Loft Ofis No: 4/65 Kat: 24 Söğütözü Çankaya	(0 312) 909 87 70
Antalya	Şirinyalı Mah. İsmet Gökşen Cad. Özden Apt. No:82/6 Muratpaşa	(0 242) 248 45 20
Bakırköy	İstanbul Cad. Bakırköy İş Merkezi No: 6 Kat: 4 D: 14 Bakırköy	(0 212) 570 52 59
Bodrum İrtibat Bürosu	Konacık Mahallesi, Atatürk Bulvarı, Arbor-Abdullah Ünal Çabuk İş Merkezi No: 285/1-A6 Bodrum	(0212) 355 46 46
Bursa	Konak Mah. Barış (120) Sokak , Ofis Artı Binası, Dış kapı No:3 Daire:33 Nilüfer-BURSA	(0 224) 225 64 10
Çankaya İrtibat Bürosu	Çankaya Mahallesi Cinnah Caddesi Cinnah Apartmanı No: 55 D: 7-8 Çankaya / ANKARA	(0212) 355 46 46
Denizli	Urban İş Merkezi 2. Ticari Yol Daire 26 Kat: 6 Bayramyeri	(0 258) 265 87 85
Erenköy	Bağdat Cad. Çubukçu Apt. No: 333 Kat: 2 D: 4 Kadıköy	(0 216) 348 82 82
Gaziantep	İncilipinar Mah. Gazimuhtarpaşa Bul. Kepkepzade Park İş Merkezi B Blok No: 18 Kat: 1 D: 5	(0 342) 232 35 35
Girne	Ziya Rızki Cad. Şehit Necati Gürkaya Sok. Kat: 1 D: 1 Girne - KKTC	(0 392) 815 14 54-55-56
İzmir	Şair Eşref Bul. Ragıp Şanlı İş Merkezi No: 6 Kat: 3 D: 306 Çankaya	(0 232) 445 01 61
İzmir Karşıyaka Şube	Yalı Mahallesi Ahmet Kemal Baysak Bulvarı No:42 D:11	(0 232) 241 19 24
İzmir İrtibat Bürosu	Şehit Nevres Bulvarı Eczacıbaşı Apartmanı No: 7 Kat: 2 Daire: 5 Pasaport Alsancak - Konak	(0 232) 241 24 50
İzmit	Hürriyet Cad. Kaya İşhanı No: 39/5 İzmit	(0 262) 323 11 33
İzmit İrtibat Bürosu	Ömerağa Mah. Alemdar Cad. İ. Kolaylı Apt. No: 8 Kat: 2 İzmit	(0 262) 260 01 01
Karadeniz Ereğli	Murtaza Mah. Hamamüstü Sok. İ. Esat Taneri İş Merkezi No: 19 Kat: 2 Karadeniz Ereğli	(0 372) 316 40 50
Kartal	Üsküdar Cad. Cevat Kayacan Apt. No: 26 Kat: 4 D: 8 Kartal	(0 216) 306 22 71 - 306 22 06
Kayseri	Hunat Mah. Nuh Mehmet Baldöktü Sok. Gürcüoğlu Plaza No: 5 K: 3 D: 11 Melikgazi	(0 352) 221 08 68 - 222 82 51
Marmaris İrtibat Bürosu	Kemeraltı Mah. Orgeneral Mustafa Muğlalı Cad. Güven Apt. No: 22 D: 2 Marmaris	(0 252) 321 08 00
Merkez Şube	Akat Mahallesi Meydan Caddesi B Blok No: 16 D: 7 (Eski No D: 9) Beşiktaş	(0 212) 355 46 46
Mersin	İnönü Mah. 1401 Sok. No:32 Pozcu Evo Kat:2 No:10-11 Yenişehir Mersin	(0 324) 238 11 89
Trabzon İrtibat Bürosu	Kemerkaya Mahallesi Halkevi Cad. Mandıralı İş Merkezi No: 4 Daire: 4 Ortahisar	(0 462) 432 24 50

Uyarı Notu

Bu raporda yer alan yatırım bilgi, yorum ve tavsiyeleri, yorum ve tavsiyede bulunanların kişisel görüşlerine dayanmakta olup finansal bilgi ve genel yatırım tavsiyesi kapsamında hazırlanmıştır ve hiçbir şekilde yatırım danışmanlığı kapsamında değildir. Yatırım danışmanlığı hizmeti; yetkili kuruluşlar tarafından kişilerin risk ve getiri tercihleri dikkate alınarak kişiye özel sunulmaktadır. Burada yer alan yorum ve tavsiyeler ise genel niteliktedir. Bu tavsiyeler, mali durumunuz ile risk ve getiri tercihlerinize uygun olmayabilir. Bu nedenle, sadece burada yer alan bilgilere dayanarak yatırım kararı verilmesi beklentilerinize uygun sonuçlar doğurmayabilir.

Yatırım Danışmanlığı hizmeti talep edilmesi halinde; yatırımcının Tacirler Yatırım Menkul Değerler A.Ş. ile Yatırım Danışmanlığı sözleşmesi imzalamış olması, Yerindelik Testi'ni tamamlamış ve risk grubunun belirlemiş olması zorunludur.

Bu raporda yer alan her türlü bilgi, yorum ve tavsiye uygunluk testi ile tespit edilecek risk grubunuz ve getiri beklentiniz ile uyumlu olmayabilir. Dolayısıyla, uygunluk testi neticesinde risk grubunuz tespit edilmeden sadece burada yer alan bilgilere dayanılarak yatırım kararı verilmesi amaç, bilgi ve tecrübenize uygun sonuçlar doğurmayabilir.

Bu rapor herhangi bir sürede belirli bir getirinin sağlanacağına dair bir taahhüt içermemekte olup, zaman içerisinde piyasa koşullarında meydana gelen değişiklikler nedeniyle yorum ve tavsiyelerde değişiklikler söz konusu olabilir. Bu raporda bahsedilen yatırım araçlarının fiyatları ve değerleri yatırımcıların menfaatlerine aykırı olarak hareket edebilir ve netice itibarıyla yatırımcılar anaparalarını kaybetme riski ile karşı karşıya kalabilirler. Bu raporda yer alan geçmiş performans verileri gelecekte elde edilecek sonuçların bir garantisi olarak kabul edilemez.

Bu raporda yer alan tüm bilgiler ve görüşler yatırımcıları bilgilendirmek amacıyla, Tacirler Yatırım Menkul Değerler A.Ş. tarafından güncel ve güvenilir kaynaklardan temin edilmiş olmakla beraber, Tacirler Yatırım Menkul Değerler A.Ş. söz konusu bilgilerin doğru ve tam olduğunu taahhüt etmemektedir. Raporlardaki yorumlardan, bilgilerin tam veya doğru olmaması ve/veya güncellenme nedeniyle doğabilecek maddi ve manevi zararlardan Tacirler Yatırım Menkul Değerler A.Ş. ve çalışanları sorumlu tutulamaz.

Bu rapor, sadece gönderildiği kişilerin kullanımı içindir. Bu raporun tümü veya bir kısmı Tacirler Yatırım Menkul Değerler A.Ş.'nin yazılı izni olmadan çoğaltılamaz, yayınlanamaz veya üçüncü kişilere gösterilemez, ticari amaçla kullanılamaz. Aksi halde, Tacirler Yatırım Menkul Değerler A.Ş. uğramış olduğu bütün zarar ve ziyanı talep etme hakkını saklı tutar.