

## Bugün Piyasalara Dair Bilinmesi Gereken 3 Şey...

- Mevduat faizlerindeki geri çekilme 2024 yılında devam etti.
- Mehmet Şimşek'in açıklamaları ardından yabancı beklentileri arttı.
- Bugün, ABD'de Tarım Dışı İstihdam veri seti açıklanacak.

## Ekonomik Takvim

- TSİ. 13.00 | AB | **Tüketici Fiyat Endeksi (Aralık) (Yıllık)** | Önceki: %2,4 / Beklenti: %3,0
- TSİ. 16.30 | ABD | **Tarım Dışı İstihdam (Aralık)** | Önceki: 199K / Beklenti: 170K
- TSİ. 18.00 | ABD | **ISM İmalat Dışı Satın Alma Müdürleri Endeksi (PMI) (Aralık)** | Önceki: 52,7 / Beklenti: 52,6

## Göstergeler

## Türkiye 5 Yıllık Kredi Risk Primi

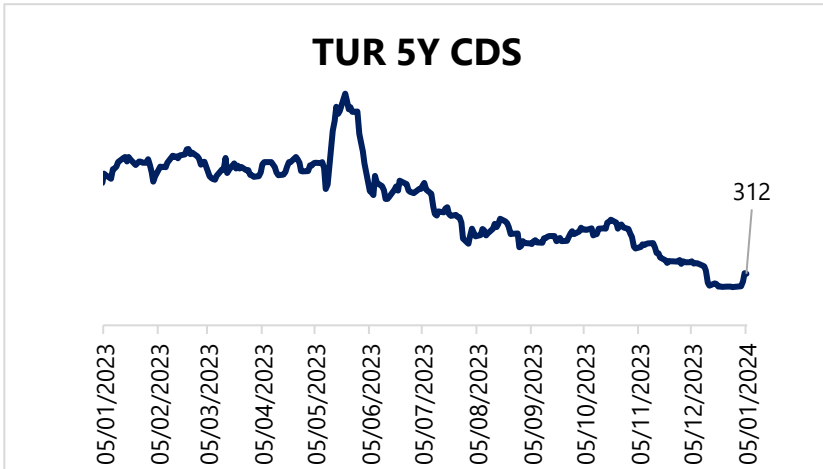

## Model Portföy

Model Portföy Hisseleri	Son Kapanış Fiyatı (TL)	12A Hedef Fiyat	Getiri Potansiyeli (%)
DESA	18,76	İnceleniyor	İnceleniyor
MGROS	343,75	623,00	81%
THYAO	233,3	428,00	83%
TUPRS	143,7	218,50	52%
LIDFA	8,11	15,57	92%
CCOLA	514	672,00	31%

## PIYASALAR

Yurtiçi	Kapanış	1 gün	1 hafta
Bist 100	7.547,84	1,83	2,05
Bist 30	8.140,68	2,15	1,56
Bist 50	6.670,68	1,99	1,94
Bist Tüm	8.670,22	1,69	2,73
Bist Mali	7.918,43	2,04	2,39
Bist Banka	8.711,45	2,62	2,29
Bist Holding Ve Yatırım	6.699,24	1,80	1,65
Bist Gayrimenkul Y.O.	2.443,28	1,66	3,08
Bist Sigorta	35.280,51	1,07	8,04
Bist Ulaştırma	25.208,56	1,72	2,24
Bist Sınai	11.632,40	1,41	2,56
Bist Hizmetler	6.936,78	1,61	2,50

## Majör Yurtdışı Endeksler

Nasdaq Composite Index	14.510	-0,56	-3,87
S&P 500 Index	4.689	-0,34	-1,98
Dax Performance Index	16.617	0,48	-0,50
Euro Stoxx 50 Pr Index	4.474	-0,86	-0,89
Cac 40 Index	7.451	-1,07	-1,12

## Günlük Performans

	XU100
Piyasa Değeri (milyar dolar)	217
İşlem Hacmi (milyar dolar)	2,47

Hazine Tahvilleri	Son	Günlük Değişim (%)	YBB Değişim (%)
TRTB010Y	30,07	28,68	28,68
GERBOND10Y	2,07	2,84	2,84
USTBOND10Y	3,94	0	1,42
ITLBOND10Y	3,72	-0,85	-0,85
FRFBOND10Y	2,61	2,68	2,68
UKBOND10Y	3,65	3,02	3,02

Döviz & Emtia	Son	Günlük Değişim (%)	YBB Değişim (%)
USDTRY	29,76	0,07	0,96
EURTRY	32,62	0,14	-0,38
GBPTRY	37,66	0,27	0,13
BRENT (\$)	75,82	-0,11	-1,35
XAUUSD (\$)	2064,05	0,28	0,05
XAGUSD (\$)	23,68	0,11	-0,48
COPPER (\$)	3,84	-0,07	-0,72
XPTUSD (\$)	986,37	0,06	-0,58
ALUMINIUM (\$)	0,99	1,12	0

## GÜNLÜK TEKNİK ANALİZ BAZLI HİSSE ÖNERİLERİ

Hisse	Beklenen Yön	İşlem seviyesi	Hedef	Stop-loss	Önceki gün en düşük - en yüksek
FROTO	Yükseliş	750,00	776,30	738,80	733,50 - 750,00
GARAN	Yükseliş	57,60	59,60	56,70	55,00 - 57,75
MGROS	Yükseliş	343,75	355,80	338,60	332,75 - 344,75
TUPRS	Yükseliş	143,70	148,70	141,50	140,90 - 143,90

## Şirket ve Sektör Haberleri

Otomotiv Distribütörleri Derneği, aralık ayı satış istatistiklerini yayınladı. Aralık ayında gerçekleşen toplam satışlar, aylık bazda %49, yıllık bazda %38 artışla yaklaşık 159 bin adede yükseldi. 2023 yılında, yıllık bazda %57 artışla toplam 1.232.635 adet araç satışı gerçekleşmiştir.

### FROTO

- Şirketin aralık ayı satışları aylık bazda %61, yıllık bazda %14 artışla 11.999 adete yükseldi.
- Şirket, 2023'te yıllık bazda %31 artışla 101.805 adet araç satışı gerçekleştirdi.

### TOASO

- Şirketin aralık ayı satışları aylık bazda %20, yıllık bazda %29 artışla 19.950 adete yükseldi.
- Şirket, 2023'te yıllık bazda %28 artışla 192.734 adet araç satışı gerçekleştirdi.

### DOAS

- Şirketin aralık ayı satışları aylık bazda %55, yıllık bazda %97 artışla 23.069 adete yükseldi.

Şirket, 2023'te yıllık bazda %59 artışla 165.507 adet araç satışı gerçekleştirdi.

**KCAER** – Kocaer Çelik, Suudi Arabistan Kamu Yatırım Fonu (PIF) tarafından hayata geçirilen 500 milyar dolarlık Neom Megaşehir projesinde kayıtlı tedarikçi olarak onay almıştır. Bu proje ile, 2022'de yurtdışı satışlarının %19'u gerçekleştirilen MENA (Orta Doğu-Kuzey Afrika) bölgesine olan satışların güçlenmesi öngörülmektedir.

**KCHOL** – Koç Holding, "Kemer Medical Center" sermayesinin %80'ine tekabül eden yaklaşık 65,6 milyon payın alımına karar vermiştir. Satın alma bedelinin ise "Kemer Medical Center" şirketinin 110 milyon EUR tutarındaki şirket değeri üzerinden net borç ve işletme sermayesi düzeltmeleri yapılarak belirleneceğini açıklamıştır.

**IMASM** – İmaş Makina, 3,8 milyon USD tutarında sözleşme imzalamıştır. Bu tutar, 12 aylık dolar bazlı gelirlerinin YAKLAŞIK %10,6'sına tekabül etmektedir.

**PARSN** – Parsan Makina, 2023 yılında yeni müşterilerin kazanımı ve ürün portföyünün genişlemesi etkileriyle; toplam satış tonajının 2022 yılına göre %5,2 oranında artarak, ciroya olumlu katkı sağladığını açıklamıştır.

Yükselenler	Kapanış	1 gün	1 hafta
Biotrend Çevre Ve Enerji Ya	18,66	9,96	12,07
Petkim	19,54	7,66	11,09
T. Vakıflar Bankası	13,93	7,07	12,25
Emlak G.M.Y.O.	7,26	5,52	4,61
Türk Telekom	26,24	5,13	6,84

Düşenler	Kapanış	1 gün	1 hafta
Qua Granit Hayal Yapı	4,22	-9,44	-20,97
Kontrolmatik Teknoloji	240,50	-2,67	16,92
Tatlıpınar Enerji Üretim	30,02	-2,66	4,16
Alfa Solar Enerji	85,15	-2,57	2,96
Gırsım Elektrik Sanayi Taahh	67,35	-2,32	3,22

BIST 100 Para Girişi	Para Girişi (mTL)	P. Değerine Oranı (%)
YKBNK	107,71	0,18%
PGSUS	94,76	0,14%
TUPRS	67,13	0,08%
EKGYO	50,63	0,07%
TTKOM	46,96	0,06%

BIST 100 Para Çıkışı	Para Çıkışı (mTL)	P. Değerine Oranı (%)
BRSAN	-132,09	0,53%
QUAGR	-58,79	0,15%
TCELL	-54,75	0,11%
THYAO	-54,36	0,10%
ISCTR	-32,59	0,09%

Hareketli Ortalama Analizi		
<b>8 Günlük Ort. Üstünde</b>		
Ort. Üstünde Hisse Sayısı	119	oran:
BISTTUM	519	23%
<b>21 Günlük Ort. Üstünde</b>		
Ort. Üstünde Hisse Sayısı	174	oran:
BISTTUM	515	34%
<b>50 Günlük Ort. Üstünde</b>		
Ort. Üstünde Hisse Sayısı	341	oran:
BISTTUM	515	66%
<b>100 Günlük Ort. Üstünde</b>		
Ort. Üstünde Hisse Sayısı	438	oran:
BISTTUM	515	85%
<b>200 Günlük Ort. Üstünde</b>		
Ort. Üstünde Hisse Sayısı	425	oran:
BISTTUM	515	83%

İletişim:

Yurtiçi Satış Operasyon

[destek@tacirler.com.tr](mailto:destek@tacirler.com.tr)

+90 212 355 4646

## Ekonomi ve Politika Haberleri

### Saat 14:30'da 22 – 29 Aralık haftasına ilişkin yabancı portföy hareketleri ve para & banka istatistikleri açıklanacak

15 – 22 Aralık haftasında standart portföy kanallarında yabancı girişinin sürdüğü, ancak alımların önceki haftaya kıyasla daha düşük seviyede gerçekleştiği takip edildi.

- Buna göre söz konusu hafta içerisinde hisse senedi piyasasında 140 milyon dolar, tahvil piyasasında ise repo işlemleri hariç 34 milyon dolarlık bir yabancı alımı gerçekleşti.
- Böylelikle hisse senedi piyasasındaki yabancı alımı üst üste sekizinci haftada da devam ederken, bu dönemde kümülatif girişi 1,9 milyar dolar oldu.

15 – 22 Aralık haftasında yerleşiklerin DTH'larında 54 milyon dolarlık (altın hariç, parite etkisinden arındırılmış) sınırlı bir yükseliş gözlemlendi.

- Aynı hafta içinde kıymetli maden mevduat hesaplarında ise 354 milyon dolarlık güçlü bir artış görülürken, söz konusu yükselişin tamamına yakını hane halkı alımlarından kaynaklandı.
- Özetle, aralık ayının ikinci haftasında yerleşiklerin altın dahil DTH hesaplarında fiyat etkisinden arındırılmış olarak net 408 milyon dolarlık bir yükseliş yaşandı.

**Ayrıntılı rapor için [tıklayınız.](#)**

## BIST 100 Teknik Analiz



Vade	Üssel H.O.	H.O. Kesişim	Trend Yönü	Trendin Gücü	En son	5 gün önce	20 gün önce
Kısa	5 günlük	5-22	Aşağı	Zayıflayan düşüş	7.491	7.421	7.838
Orta	22 günlük	22-50	Aşağı	Kuvvetlenen düşüş	7.614	7.641	7.878
Uzun	50 günlük	50-200	Aşağı	Kuvvetlenen düşüş	7.715	7.739	7.856

BIST-100	Destek 3	Destek 2	Destek 1	Kapanış	Pivot	Direnç 1	Direnç 2	Direnç 3
	7.321	7.397	7.472	7.548	7.494	7.623	7.699	7.774

Dün BIST 100 endeksi, günü önceki kapanışa göre %1,83 yükselişle 7.547,84 puandan tamamladı ve toplam işlem hacmi 73,6 milyar lira oldu. Önceki kapanışa göre mali endeks %2,04, hizmetler endeksi %1,61, teknoloji endeksi %1,92, sanayi endeksi %1,41 değer kazandı. Sektör endeksleri arasında en çok kazandıran %3,22 ile finansal kiralama faktoring oldu. Bankacılık endeksi %2,62, holding endeksi %1,80 değer kazandı. Bugün BIST 100 endeksinde yukarı yönlü hareketlerde ilk olarak 7.620 direnç puan seviyesini ve ardından 7.700 direnç puan seviyesini takip edeceğiz. Olası aşağı yönlü hareketlerde ise 7.470 puan seviyesi ilk destek noktamızı oluştururken, ana destek noktamız 7.400 puan seviyesi olacaktır.

\*Günlük Teknik Analiz Bazlı Hisse Önerilerimizi sf. 1'de bulabilirsiniz.

\*BİST-100 endeksinde dahil hisse senetleri için tahmini işlem aralıkları ve Dip Zirve Analizi (BİST-50 endeksinde dahil hisse senetleri için) tablolarını sf. 8'den itibaren bulabilirsiniz.

## VIOP30 Teknik Analiz



Şubat ayı VIOP 30 endeks kontratı, geçtiğimiz işlem gününde 8.618 puan seviyesinden günlük kapanış gerçekleştirdi. Bugün yukarı yönlü hareketlerde ilk olarak 8.730 ve ardından 8.842 puan seviyelerini takip edeceğiz. Aşağı yönlü olası hareketlerde 8.506 puan seviyesi ilk destek noktamızı oluştururken, ana desteğimiz 8.394 puan seviyesidir.

VIOP30	Destek 3	Destek 2	Destek 1	Kapanış	Direnç 1	Direnç 2	Direnç 3
	8.282	8.394	8.506	8.618	8.730	8.842	8.954

## Günlük İşlemler

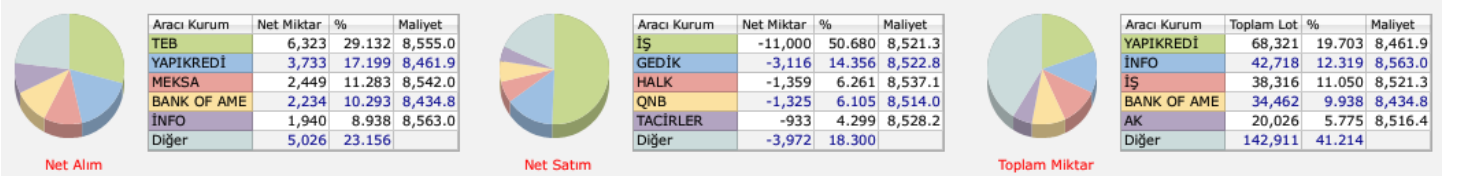

## Kümülatif İşlemler

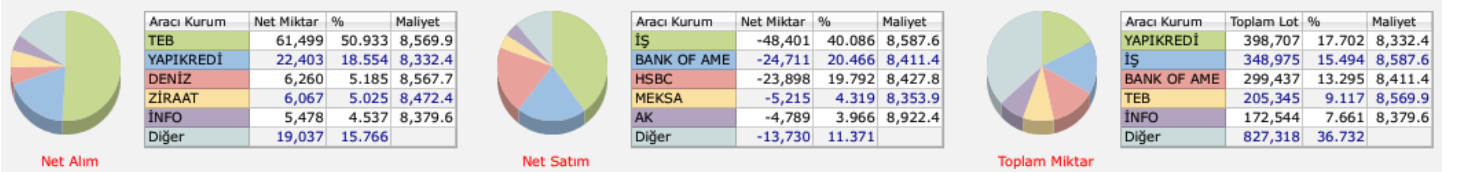

**Kaynak:** Foreks FXPLUS/ Tacirler Yatırım

## FX Teknik Analiz

### USD/TRY

Dolar endeksi dün yükselişine ara verirken, GoÜ para birimleri genelinde karışık bir resmin ön plana çıktığı izlendi. TL ise dolar karşısında yatay bir seyir izleyerek (+%0,06) orta sırada yer aldı. USDTRY ise rekor tazeleme sürecine ara vererek günü 29,75 seviyesinden tamamladı. Yaklaşık son bir aydır 300 baz puanının altında seyreden Türkiye 5 yıllık CDS primi ise bu hafta yeniden 300 baz puan üzerine tırmanması sonrasında dün 312 baz puandan günü tamamladı. Teknik göstergeler kurdaki yükseliş eğiliminin 30 seviyesine doğru devam edebileceğinin sinyalini veriyor.

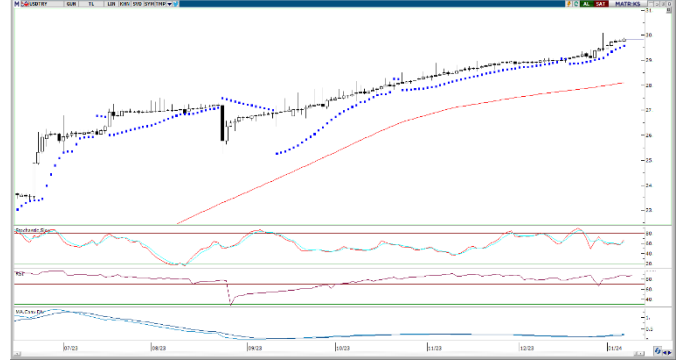

### EUR/USD

Son iki günlük sert değer kabı sonrasında dün görece yatay seyreden parite günü 1,0950'den kapattı. Geri çekilmenin devam etmesi durumunda 1,0915, 1,0975 ve 1,0830 desteklerini takip edeceğiz. Paritede kısa vadeli görünümde, yükseliş kanalının alt ve üst sınırlarını gözeterek 1,0830 – 1,1130 bandının ön plana çıktığını izliyoruz. Temel tarafta Avrupa Merkez Bankası'nın ekonomik aktivitenin gevşeme ihtiyacı duyması nedeniyle 2024'te Fed'den daha erken faiz indirimine gideceği görüşümüz çerçevesinde euronun dolar karşısındaki kazançlarını sınırlı görüyoruz.



### XAU/USD

Dolar endeksi ve ABD 10 yıllıklardaki güçlenme ile birlikte son dönemdeki kazançlarının bir kısmını silen ve kanal sınırına kadar gerileyen ons altında, kanal desteğinin geçtiği 2040\$ desteğini yakından takip ediyoruz. 2040\$ desteği üzerinde kalınması ve kanal içerisindeki hareketin korunması durumunda düşüşlerin alım fırsatı yaratabileceği görüşündeyiz. 2040\$ üzerinde tutunulması durumunda 2045\$, 2055\$ ve 2070\$ dirençleri izlenecek. 2040\$ seviyesi altına sarkmalarda ise 2027,80\$, 2020\$ ve 2010\$ destekleri gündeme gelecek.



### XAG/USD

200 ve 100 günlük hareketli ortalamalarını aşağı kırması sonrasında düşüşünü genişleten gümüş bu sabah saatlerinde 23,15\$ seviyesinden işlem görüyor. Gümüşte bugün itibarıyla 23,30\$ seviyesinden geçen 100 GHO ve 23,65\$ seviyesinden geçen 200 GHO önemli bir direnç konumuna gelmiş durumda. Bu haftaki sert düşüşün ardından göstergeler kısa vadede aşağı yönlü eğilimin bir süre korunabileceğinin sinyalini veriyor. Geri çekilmenin sürmesi durumunda 23\$, 22,65\$, 22,35\$ ve 22\$ destekleri izlenecek.



## Pay Alım Satım Tablosu

Alıcı	Satıcı	Şirket	Türü	# lot	İşlem Fiyatı (TL)	İşlem sonrası sermaye içindeki payı
EKAN KÖSE		ADEL	Piyasa	174.125	317.00 - 330.75	8.01%
IZMDC		IZMDC	Geri Alım	320.000	5.39	0.82%
LKMNH		LKMNH	Geri Alım	41.450	50.18	0.23%
SUWEN		SUWEN	Geri Alım	126.522	20.94	0.06%
MAGEN		MAGEN	Geri Alım	21.961	9.39	0.22%
ESEN		ESEN	Geri Alım	16.255	16.94	0.82%
INVES		INVES	Geri Alım	2.000	269.75	0.14%
NATEN		NATEN	Geri Alım	5.832	49.32 - 51.25	0.23%
SISE		SISE	Geri Alım	137.008	44.86	1.74%
AGESA		AGESA	Geri Alım	29.370	55.06	0.61%
MPARK		MPARK	Geri Alım	35.000	141.06	8.63%

Kaynak: KAP, Tacirler Yatırım

## BİST-100 endeksine dahil hisse senetleri için tahmini işlem aralıkları

	Son Fiyat	Destek 3	Destek 2	Destek 1	Pivot	Direnç 1	Direnç 2	Direnç 3
<b>AEFES</b>	<b>131,30</b>	<b>123,97</b>	<b>126,03</b>	<b>128,67</b>	<b>130,73</b>	<b>133,37</b>	<b>135,43</b>	<b>138,07</b>
AGHOL	210,70	200,53	202,77	206,73	208,97	212,93	215,17	219,13
<b>AHGAZ</b>	<b>10,15</b>	<b>9,65</b>	<b>9,75</b>	<b>9,95</b>	<b>10,05</b>	<b>10,25</b>	<b>10,35</b>	<b>10,55</b>
AKBNK	36,30	33,66	34,26	35,28	35,88	36,90	37,50	38,52
<b>AKCNS</b>	<b>145,50</b>	<b>139,27</b>	<b>140,63</b>	<b>143,07</b>	<b>144,43</b>	<b>146,87</b>	<b>148,23</b>	<b>150,67</b>
AKFYE	14,70	14,11	14,26	14,48	14,63	14,85	15,00	15,22
<b>AKSA</b>	<b>92,50</b>	<b>85,73</b>	<b>87,87</b>	<b>90,18</b>	<b>92,32</b>	<b>94,63</b>	<b>96,77</b>	<b>99,08</b>
AKSEN	29,82	28,19	28,51	29,17	29,49	30,15	30,47	31,13
<b>ALARK</b>	<b>92,40</b>	<b>87,83</b>	<b>88,77</b>	<b>90,58</b>	<b>91,52</b>	<b>93,33</b>	<b>94,27</b>	<b>96,08</b>
ALBRK	3,80	3,62	3,65	3,73	3,76	3,84	3,87	3,95
<b>ALFAS</b>	<b>85,15</b>	<b>78,45</b>	<b>81,25</b>	<b>83,20</b>	<b>86,00</b>	<b>87,95</b>	<b>90,75</b>	<b>92,70</b>
ARCLK	128,70	121,87	123,23	125,97	127,33	130,07	131,43	134,17
<b>ASELS</b>	<b>47,46</b>	<b>45,80</b>	<b>46,18</b>	<b>46,82</b>	<b>47,20</b>	<b>47,84</b>	<b>48,22</b>	<b>48,86</b>
ASGYO	14,14	12,88	13,15	13,65	13,92	14,42	14,69	15,19
<b>ASTOR</b>	<b>105,40</b>	<b>98,87</b>	<b>100,93</b>	<b>103,17</b>	<b>105,23</b>	<b>107,47</b>	<b>109,53</b>	<b>111,77</b>
BERA	11,49	10,41	10,64	11,07	11,30	11,73	11,96	12,39
<b>BIENY</b>	<b>39,54</b>	<b>38,00</b>	<b>38,42</b>	<b>38,98</b>	<b>39,40</b>	<b>39,96</b>	<b>40,38</b>	<b>40,94</b>
BIMAS	302,50	281,08	286,17	294,33	299,42	307,58	312,67	320,83
<b>BIOEN</b>	<b>18,66</b>	<b>16,39</b>	<b>16,85</b>	<b>17,75</b>	<b>18,21</b>	<b>19,11</b>	<b>19,57</b>	<b>20,47</b>
BOBET	31,60	29,85	30,21	30,91	31,27	31,97	32,33	33,03
<b>BRSAN</b>	<b>634,50</b>	<b>519,00</b>	<b>571,50</b>	<b>603,00</b>	<b>655,50</b>	<b>687,00</b>	<b>739,50</b>	<b>771,00</b>
BRYAT	2363,00	2.100,33	2.207,67	2.285,33	2.392,67	2.470,33	2.577,67	2.655,33
<b>BUCIM</b>	<b>7,07</b>	<b>6,79</b>	<b>6,86</b>	<b>6,96</b>	<b>7,03</b>	<b>7,13</b>	<b>7,20</b>	<b>7,30</b>
CANTE	16,40	15,90	16,04	16,22	16,36	16,54	16,68	16,86
<b>COLLA</b>	<b>514,00</b>	<b>484,50</b>	<b>491,00</b>	<b>502,50</b>	<b>509,00</b>	<b>520,50</b>	<b>527,00</b>	<b>538,50</b>
CIMSA	28,52	27,41	27,79	28,15	28,53	28,89	29,27	29,63
<b>CWENE</b>	<b>276,00</b>	<b>257,67</b>	<b>264,33</b>	<b>270,17</b>	<b>276,83</b>	<b>282,67</b>	<b>289,33</b>	<b>295,17</b>
DOAS	248,00	230,83	235,97	241,98	247,12	253,13	258,27	264,28
<b>DOHOL</b>	<b>11,57</b>	<b>10,86</b>	<b>11,04</b>	<b>11,30</b>	<b>11,48</b>	<b>11,74</b>	<b>11,92</b>	<b>12,18</b>
ECILC	42,42	40,45	40,85	41,63	42,03	42,81	43,21	43,99
<b>ECZYT</b>	<b>259,75</b>	<b>243,33</b>	<b>246,92</b>	<b>253,33</b>	<b>256,92</b>	<b>263,33</b>	<b>266,92</b>	<b>273,33</b>
EGEEN	10320,00	9.880,00	10.000,00	10.160,00	10.280,00	10.440,00	10.560,00	10.720,00
<b>EKGYO</b>	<b>7,26</b>	<b>6,63</b>	<b>6,77</b>	<b>7,01</b>	<b>7,15</b>	<b>7,39</b>	<b>7,53</b>	<b>7,77</b>
ENERY	109,80	104,23	106,07	107,93	109,77	111,63	113,47	115,33
<b>ENJSA</b>	<b>45,22</b>	<b>44,21</b>	<b>44,45</b>	<b>44,83</b>	<b>45,07</b>	<b>45,45</b>	<b>45,69</b>	<b>46,07</b>
ENKAI	33,30	31,83	32,13	32,71	33,01	33,59	33,89	34,47
<b>EREGL</b>	<b>42,32</b>	<b>39,99</b>	<b>40,45</b>	<b>41,39</b>	<b>41,85</b>	<b>42,79</b>	<b>43,25</b>	<b>44,19</b>
EUPWR	163,30	152,40	156,70	160,00	164,30	167,60	171,90	175,20
<b>EUREN</b>	<b>14,55</b>	<b>14,17</b>	<b>14,26</b>	<b>14,41</b>	<b>14,50</b>	<b>14,65</b>	<b>14,74</b>	<b>14,89</b>
FROTO	750,00	722,50	728,00	739,00	744,50	755,50	761,00	772,00
<b>GARAN</b>	<b>57,60</b>	<b>53,07</b>	<b>54,03</b>	<b>55,82</b>	<b>56,78</b>	<b>58,57</b>	<b>59,53</b>	<b>61,32</b>
GESAN	67,35	63,07	64,88	66,12	67,93	69,17	70,98	72,22
<b>GUBRF</b>	<b>161,60</b>	<b>153,67</b>	<b>157,53</b>	<b>159,57</b>	<b>163,43</b>	<b>165,47</b>	<b>169,33</b>	<b>171,37</b>
GWIND	22,50	21,40	21,74	22,12	22,46	22,84	23,18	23,56
<b>HALKB</b>	<b>12,02</b>	<b>11,03</b>	<b>11,28</b>	<b>11,65</b>	<b>11,90</b>	<b>12,27</b>	<b>12,52</b>	<b>12,89</b>
HEKTS	19,90	19,22	19,42	19,66	19,86	20,10	20,30	20,54
<b>IPEKE</b>	<b>33,20</b>	<b>30,53</b>	<b>31,11</b>	<b>32,15</b>	<b>32,73</b>	<b>33,77</b>	<b>34,35</b>	<b>35,39</b>
ISCTR	22,96	21,69	21,95	22,45	22,71	23,21	23,47	23,97
<b>ISDMR</b>	<b>35,50</b>	<b>33,07</b>	<b>33,55</b>	<b>34,53</b>	<b>35,01</b>	<b>35,99</b>	<b>36,47</b>	<b>37,45</b>
ISGYO	14,95	13,99	14,30	14,63	14,94	15,27	15,58	15,91



## BİST-100 endeksine dahil hisse senetleri için tahmini işlem aralıkları

	Son Fiyat	Destek 3	Destek 2	Destek 1	Pivot	Direnç 1	Direnç 2	Direnç 3
<b>ISMEN</b>	<b>30,20</b>	<b>29,40</b>	<b>29,56</b>	<b>29,88</b>	<b>30,04</b>	<b>30,36</b>	<b>30,52</b>	<b>30,84</b>
IZENR	26,46	24,40	25,10	25,78	26,48	27,16	27,86	28,54
<b>IZMDC</b>	<b>5,47</b>	<b>5,22</b>	<b>5,27</b>	<b>5,37</b>	<b>5,42</b>	<b>5,52</b>	<b>5,57</b>	<b>5,67</b>
KARSN	8,85	8,20	8,33	8,59	8,72	8,98	9,11	9,37
<b>KAYSE</b>	<b>32,62</b>	<b>30,38</b>	<b>31,10</b>	<b>31,86</b>	<b>32,58</b>	<b>33,34</b>	<b>34,06</b>	<b>34,82</b>
KCAER	29,34	26,82	27,42	28,38	28,98	29,94	30,54	31,50
<b>KCHOL</b>	<b>141,90</b>	<b>136,40</b>	<b>137,50</b>	<b>139,70</b>	<b>140,80</b>	<b>143,00</b>	<b>144,10</b>	<b>146,30</b>
KLSE	62,25	58,90	59,95	61,10	62,15	63,30	64,35	65,50
<b>KMPUR</b>	<b>59,70</b>	<b>56,53</b>	<b>57,27</b>	<b>58,48</b>	<b>59,22</b>	<b>60,43</b>	<b>61,17</b>	<b>62,38</b>
KONTR	240,50	208,33	221,67	231,08	244,42	253,83	267,17	276,58
<b>KONYA</b>	<b>7255,00</b>	<b>6.830,00</b>	<b>6.915,00</b>	<b>7.085,00</b>	<b>7.170,00</b>	<b>7.340,00</b>	<b>7.425,00</b>	<b>7.595,00</b>
KORDS	79,00	73,42	74,53	76,77	77,88	80,12	81,23	83,47
<b>KOZAA</b>	<b>43,34</b>	<b>39,87</b>	<b>40,57</b>	<b>41,95</b>	<b>42,65</b>	<b>44,03</b>	<b>44,73</b>	<b>46,11</b>
KOZAL	19,67	18,63	18,84	19,26	19,47	19,89	20,10	20,52
<b>KRDMD</b>	<b>24,84</b>	<b>23,14</b>	<b>23,48</b>	<b>24,16</b>	<b>24,50</b>	<b>25,18</b>	<b>25,52</b>	<b>26,20</b>
MAVI	113,60	108,80	110,60	112,10	113,90	115,40	117,20	118,70
<b>MGROS</b>	<b>343,75</b>	<b>324,08</b>	<b>328,42</b>	<b>336,08</b>	<b>340,42</b>	<b>348,08</b>	<b>352,42</b>	<b>360,08</b>
MIATK	37,74	34,30	35,66	36,70	38,06	39,10	40,46	41,50
<b>ODAS</b>	<b>8,22</b>	<b>7,77</b>	<b>7,90</b>	<b>8,06</b>	<b>8,19</b>	<b>8,35</b>	<b>8,48</b>	<b>8,64</b>
OTKAR	410,00	394,92	399,33	404,67	409,08	414,42	418,83	424,17
<b>OYAKC</b>	<b>56,30</b>	<b>53,82</b>	<b>54,33</b>	<b>55,32</b>	<b>55,83</b>	<b>56,82</b>	<b>57,33</b>	<b>58,32</b>
PENTA	19,31	16,41	17,28	18,29	19,16	20,17	21,04	22,05
<b>PETKM</b>	<b>19,54</b>	<b>17,11</b>	<b>17,66</b>	<b>18,60</b>	<b>19,15</b>	<b>20,09</b>	<b>20,64</b>	<b>21,58</b>
PGSUS	675,00	626,67	637,33	656,17	666,83	685,67	696,33	715,17
<b>QUAGR</b>	<b>4,22</b>	<b>3,68</b>	<b>3,94</b>	<b>4,08</b>	<b>4,34</b>	<b>4,48</b>	<b>4,74</b>	<b>4,88</b>
SAHOL	59,85	57,60	58,15	59,00	59,55	60,40	60,95	61,80
<b>SASA</b>	<b>36,02</b>	<b>33,96</b>	<b>34,50</b>	<b>35,26</b>	<b>35,80</b>	<b>36,56</b>	<b>37,10</b>	<b>37,86</b>
SDTTR	#N/A	#N/A	#N/A	#N/A	#N/A	#N/A	#N/A	#N/A
<b>SISE</b>	<b>45,50</b>	<b>44,00</b>	<b>44,30</b>	<b>44,90</b>	<b>45,20</b>	<b>45,80</b>	<b>46,10</b>	<b>46,70</b>
SKBNK	4,09	3,78	3,87	3,98	4,07	4,18	4,27	4,38
<b>SMRTG</b>	<b>58,85</b>	<b>54,12</b>	<b>55,88</b>	<b>57,37</b>	<b>59,13</b>	<b>60,62</b>	<b>62,38</b>	<b>63,87</b>
SOKM	53,70	51,50	52,00	52,85	53,35	54,20	54,70	55,55
<b>TATEN</b>	<b>#N/A</b>	<b>#N/A</b>	<b>#N/A</b>	<b>#N/A</b>	<b>#N/A</b>	<b>#N/A</b>	<b>#N/A</b>	<b>#N/A</b>
TAVHL	112,00	105,33	107,27	109,63	111,57	113,93	115,87	118,23
<b>TCELL</b>	<b>59,00</b>	<b>54,10</b>	<b>55,70</b>	<b>57,35</b>	<b>58,95</b>	<b>60,60</b>	<b>62,20</b>	<b>63,85</b>
THYAO	233,30	225,97	227,83	230,57	232,43	235,17	237,03	239,77
<b>TKFEN</b>	<b>36,70</b>	<b>34,11</b>	<b>34,65</b>	<b>35,67</b>	<b>36,21</b>	<b>37,23</b>	<b>37,77</b>	<b>38,79</b>
TOASO	220,00	209,50	211,60	215,80	217,90	222,10	224,20	228,40
<b>TSKB</b>	<b>6,94</b>	<b>6,61</b>	<b>6,68</b>	<b>6,81</b>	<b>6,88</b>	<b>7,01</b>	<b>7,08</b>	<b>7,21</b>
TTKOM	26,24	23,47	24,09	25,17	25,79	26,87	27,49	28,57
<b>TTRAK</b>	<b>685,50</b>	<b>660,50</b>	<b>668,50</b>	<b>677,00</b>	<b>685,00</b>	<b>693,50</b>	<b>701,50</b>	<b>710,00</b>
TUKAS	6,84	6,53	6,61	6,72	6,80	6,91	6,99	7,10
<b>TUPRS</b>	<b>143,70</b>	<b>138,77</b>	<b>139,83</b>	<b>141,77</b>	<b>142,83</b>	<b>144,77</b>	<b>145,83</b>	<b>147,77</b>
ULKER	81,30	76,78	78,27	79,78	81,27	82,78	84,27	85,78
<b>VAKBN</b>	<b>13,93</b>	<b>11,79</b>	<b>12,27</b>	<b>13,10</b>	<b>13,58</b>	<b>14,41</b>	<b>14,89</b>	<b>15,72</b>
VESTL	45,88	43,68	44,12	45,00	45,44	46,32	46,76	47,64
<b>YEOTK</b>	<b>181,30</b>	<b>162,80</b>	<b>169,30</b>	<b>175,30</b>	<b>181,80</b>	<b>187,80</b>	<b>194,30</b>	<b>200,30</b>
YKBNK	19,91	18,64	18,96	19,43	19,75	20,22	20,54	21,01
<b>YYLGD</b>	<b>12,43</b>	<b>11,24</b>	<b>11,60</b>	<b>12,01</b>	<b>12,37</b>	<b>12,78</b>	<b>13,14</b>	<b>13,55</b>
ZOREN	4,25	4,07	4,12	4,18	4,23	4,29	4,34	4,40

## Dip Zirve Analizi (BİST-50 endeksine dahil hisse senetleri için)

Hisse Senedi	Son Fiyat (TL)	52 hafta		Yılbaşından beri		Dipten uzaklık		Zirveye yakınlık		Dipten uzaklık sıralaması		Zirveye yakınlık sıralaması	
		En düşük	En Yüksek	En düşük	En Yüksek	52 hafta	YBB	52 hafta	YBB	52 hafta	YBB	52 hafta	YBB
AKBNK	36,30	13,02	40,72	13,02	40,72	%179	%179	%12	%12	42,00	42,00	43,00	43,00
ALARK	92,40	50,64	135,68	50,64	135,68	%82	%82	%47	%47	25,00	25,00	20,00	20,00
ALFAS	85,15	21,10	170,00	21,10	170,00	%304	%304	%100	%100	48,00	48,00	4,00	5,00
ARCLK	128,70	82,72	176,70	82,72	176,70	%56	%56	%37	%37	15,00	15,00	25,00	25,00
ASELS	47,46	19,35	50,40	19,35	50,40	%145	%145	%6	%6	36,00	36,00	49,00	49,00
ASTOR	105,40	13,60	151,40	13,60	151,40	%675	%675	%44	%44	49,00	49,00	24,00	24,00
BIMAS	302,50	112,20	327,15	112,20	327,15	%170	%170	%8	%8	39,00	39,00	47,00	47,00
BRSAN	634,50	58,25	1044,70	58,25	1044,70	%989	%989	%65	%65	50,00	50,00	14,00	14,00
CANTE	16,40	15,83	54,00	15,83	57,40	%4	%4	%229	%250	3,00	3,00	1,00	1,00
CIMSA	28,52	10,53	51,17	10,53	51,17	%171	%171	%79	%79	40,00	40,00	7,00	7,00
CWENE	276,00	103,10	421,90	103,10	421,90	%168	%168	%53	%53	38,00	38,00	17,00	17,00
DOAS	248,00	102,22	318,83	102,22	318,83	%143	%143	%29	%29	35,00	35,00	30,00	30,00
DOHOL	11,57	7,51	15,28	7,51	15,28	%54	%54	%32	%32	14,00	14,00	28,00	28,00
EKGYO	7,26	5,23	9,75	5,23	9,75	%39	%39	%34	%34	9,00	9,00	26,00	26,00
ENJSA	45,22	25,20	57,50	25,20	57,50	%79	%79	%27	%27	24,00	24,00	31,00	31,00
ENKAI	33,30	22,60	38,47	22,60	38,47	%47	%47	%16	%16	11,00	11,00	40,00	40,00
EREGL	42,32	27,72	53,55	27,72	53,55	%53	%53	%27	%27	13,00	13,00	33,00	33,00
EUPWR	163,30	44,66	258,00	44,66	258,00	%266	%266	%58	%58	47,00	47,00	15,00	15,00
FROTO	750,00	419,64	953,17	419,64	953,17	%79	%79	%27	%27	23,00	23,00	32,00	32,00
GARAN	57,60	19,12	64,20	19,12	64,20	%201	%201	%11	%11	44,00	44,00	45,00	45,00
GESAN	67,35	43,03	116,50	43,03	116,50	%57	%57	%73	%73	16,00	16,00	10,00	11,00
GUBRF	161,60	135,00	405,00	135,00	405,00	%20	%20	%151	%151	4,00	4,00	2,00	2,00
HALKB	12,02	8,84	17,69	8,84	17,69	%36	%36	%47	%47	8,00	8,00	19,00	19,00
HEKTS	19,90	19,62	39,48	19,62	41,10	%1	%1	%98	%107	1,00	1,00	5,00	4,00
ISCTR	22,96	8,67	26,52	8,67	26,52	%165	%165	%16	%16	37,00	37,00	41,00	41,00
KCHOL	141,90	66,65	160,40	66,65	160,40	%113	%113	%13	%13	30,00	30,00	42,00	42,00
KLSE	62,25	27,50	140,10	27,50	140,10	%126	%126	%125	%125	31,00	31,00	3,00	3,00
KONTR	240,50	103,81	351,00	103,81	351,00	%132	%132	%46	%46	33,00	33,00	21,00	21,00
KOZAA	43,34	30,38	75,65	30,38	75,65	%43	%43	%75	%75	10,00	10,00	9,00	10,00
KOZAL	19,67	15,66	33,92	15,66	33,92	%26	%26	%72	%72	6,00	6,00	12,00	12,00
KRDMD	24,84	12,99	33,00	12,99	33,00	%91	%91	%33	%33	26,00	26,00	27,00	27,00
MGROS	343,75	115,25	426,00	115,25	426,00	%198	%198	%24	%24	43,00	43,00	36,00	36,00
ODAS	8,22	4,75	14,47	4,75	14,47	%73	%73	%76	%76	20,00	20,00	8,00	9,00
OYAKC	56,30	17,80	88,90	17,80	88,90	%216	%216	%58	%58	46,00	46,00	16,00	16,00
PETKM	19,54	11,76	25,14	11,76	25,14	%66	%66	%29	%29	18,00	18,00	29,00	29,00
PGSUS	675,00	403,00	979,50	403,00	979,50	%67	%67	%45	%45	19,00	19,00	22,00	22,00
SAHOL	59,85	34,12	67,00	34,12	67,00	%75	%75	%12	%12	21,00	21,00	44,00	44,00
SASA	36,02	35,04	70,00	35,04	70,00	%3	%3	%94	%94	2,00	2,00	6,00	6,00
SISE	45,50	34,71	57,45	34,71	57,45	%31	%31	%26	%26	7,00	7,00	34,00	34,00
SMRTG	58,85	25,71	99,20	25,71	99,20	%129	%129	%69	%69	32,00	32,00	13,00	13,00
TAVHL	112,00	63,70	139,20	63,70	139,20	%76	%76	%24	%24	22,00	22,00	35,00	35,00
TCELL	59,00	29,63	61,47	29,63	61,47	%99	%99	%4	%4	27,00	27,00	50,00	50,00
THYAO	233,30	115,90	269,80	115,90	269,80	%101	%101	%16	%16	29,00	29,00	39,00	39,00
TKFEN	36,70	24,44	55,40	24,44	55,40	%50	%50	%51	%51	12,00	12,00	18,00	18,00
TOASO	220,00	133,28	316,60	133,28	316,60	%65	%65	%44	%44	17,00	17,00	23,00	23,00
TTKOM	26,24	13,10	27,88	13,10	27,88	%100	%100	%6	%6	28,00	28,00	48,00	48,00
TUPRS	143,70	59,52	166,21	59,52	166,21	%141	%141	%16	%16	34,00	34,00	38,00	38,00
ULKER	81,30	26,28	100,00	26,28	100,00	%209	%209	%23	%23	45,00	45,00	37,00	37,00
VESTL	45,88	37,26	79,30	37,26	81,10	%23	%23	%73	%77	5,00	5,00	11,00	8,00
YKBNK	19,91	7,19	22,12	7,19	22,12	%177	%177	%11	%11	41,00	41,00	46,00	46,00

YBB: Yılbaşından bugüne

## Yatırım Merkezlerimiz

## Genel Müdürlük

Nispetiye Cad. B-3 Blok Kat: 9 Akmerkez Etiler - İSTANBUL  
0 212 355 46 46

<b>Adana</b>	Cemal Paşa Mah. Gazipaşa Bul. Cemal Uğurlu Apt. Kat: 1 D: 4	(0 322) 457 77 55
<b>Akatlar İrtibat Bürosu</b>	Akat Mahallesi Meydan Caddesi B Blok No: 16 D: 8 (Eski No D: 10) Beşiktaş	(0 212) 355 46 46
<b>Ankara</b>	Remzi Oğuz Anık Mah. Tunalı Hilmi Cad. Yaprak Apt. No: 94 Kat: 2 D: 9 Kavaklıdere Çankaya	(0 312) 435 18 36
<b>Ankara - Çukurambar İrtibat Bürosu</b>	Kızılırmak Mah.Ufuk Üniversitesi Cad. Next Level Loft Ofis No: 4/65 Kat: 24 Söğütözü Çankaya	(0 312) 909 87 70
<b>Antalya</b>	Şirinyalı Mah. İsmet Gökşen Cad. Özden Apt. No:82/6 Muratpaşa	(0 242) 248 45 20
<b>Bakırköy</b>	İstanbul Cad. Bakırköy İş Merkezi No: 6 Kat: 4 D: 14 Bakırköy	(0 212) 570 52 59
<b>Bodrum İrtibat Bürosu</b>	Konacık Mahallesi, Atatürk Bulvarı, Arbor-Abdullah Ünal Çabuk İş Merkezi No: 285/1-A6 Bodrum	(0212) 355 46 46
<b>Bursa</b>	Konak Mah. Barış (120) Sokak , Ofis Artı Binası, Dış kapı No:3 Daire:33 Nilüfer-BURSA	(0 224) 225 64 10
<b>Çankaya İrtibat Bürosu</b>	Çankaya Mahallesi Cinnah Caddesi Cinnah Apartmanı No: 55 D: 7-8 Çankaya / ANKARA	(0212) 355 46 46
<b>Denizli</b>	Urban İş Merkezi 2. Ticari Yol Daire 26 Kat: 6 Bayramyeri	(0 258) 265 87 85
<b>Erenköy</b>	Bağdat Cad. Çubukçu Apt. No: 333 Kat: 2 D: 4 Kadıköy	(0 216) 348 82 82
<b>Gaziantep</b>	İncilipinar Mah. Gazimuhtarpaşa Bul. Kepkepzade Park İş Merkezi B Blok No: 18 Kat: 1 D: 5	(0 342) 232 35 35
<b>Girne</b>	Ziya Rızki Cad. Şehit Necati Gürkaya Sok. Kat: 1 D: 1 Girne - KKTC	(0 392) 815 14 54-55-56
<b>İzmir</b>	Şair Eşref Bul. Ragıp Şanlı İş Merkezi No: 6 Kat: 3 D: 306 Çankaya	(0 232) 445 01 61
<b>İzmir Karşıyaka Şube</b>	Yalı Mahallesi Ahmet Kemal Baysak Bulvarı No:42 D:11	(0 232) 241 19 24
<b>İzmir İrtibat Bürosu</b>	Şehit Nevres Bulvarı Eczacıbaşı Apartmanı No: 7 Kat: 2 Daire: 5 Pasaport Alsancak - Konak	(0 232) 241 24 50
<b>İzmit</b>	Hürriyet Cad. Kaya İşhanı No: 39/5 İzmit	(0 262) 323 11 33
<b>İzmit İrtibat Bürosu</b>	Ömerağa Mah. Alemdar Cad. İ. Kolaylı Apt. No: 8 Kat: 2 İzmit	(0 262) 260 01 01
<b>Karadeniz Ereğli</b>	Murtaza Mah. Hamamüstü Sok. İ. Esat Taneri İş Merkezi No: 19 Kat: 2 Karadeniz Ereğli	(0 372) 316 40 50
<b>Kartal</b>	Üsküdar Cad. Cevat Kayacan Apt. No: 26 Kat: 4 D: 8 Kartal	(0 216) 306 22 71 - 306 22 06
<b>Kayseri</b>	Hunat Mah. Nuh Mehmet Baldöktü Sok. Gürcüoğlu Plaza No: 5 K: 3 D: 11 Melikgazi	(0 352) 221 08 68 - 222 82 51
<b>Marmaris İrtibat Bürosu</b>	Kemeraltı Mah. Orgeneral Mustafa Muğlalı Cad. Güven Apt. No: 22 D: 2 Marmaris	(0 252) 321 08 00
<b>Merkez Şube</b>	Akat Mahallesi Meydan Caddesi B Blok No: 16 D: 7 (Eski No D: 9) Beşiktaş	(0 212) 355 46 46
<b>Mersin</b>	İnönü Mah. 1401 Sok. No:32 Pozcu Evo Kat:2 No:10-11 Yenişehir Mersin	(0 324) 238 11 89
<b>Trabzon İrtibat Bürosu</b>	Kemerkaya Mahallesi Halkevi Cad. Mandıralı İş Merkezi No: 4 Daire: 4 Ortahisar	(0 462) 432 24 50

## Uyarı Notu

Bu raporda yer alan yatırım bilgi, yorum ve tavsiyeleri, yorum ve tavsiyede bulunanların kişisel görüşlerine dayanmakta olup finansal bilgi ve genel yatırım tavsiyesi kapsamında hazırlanmıştır ve hiçbir şekilde yatırım danışmanlığı kapsamında değildir. Yatırım danışmanlığı hizmeti; yetkili kuruluşlar tarafından kişilerin risk ve getiri tercihleri dikkate alınarak kişiye özel sunulmaktadır. Burada yer alan yorum ve tavsiyeler ise genel niteliktedir. Bu tavsiyeler, mali durumunuz ile risk ve getiri tercihlerinize uygun olmayabilir. Bu nedenle, sadece burada yer alan bilgilere dayanarak yatırım kararı verilmesi beklentilerinize uygun sonuçlar doğurmayabilir.

Yatırım Danışmanlığı hizmeti talep edilmesi halinde; yatırımcının Tacirler Yatırım Menkul Değerler A.Ş. ile Yatırım Danışmanlığı sözleşmesi imzalamış olması, Yerindelik Testi'ni tamamlamış ve risk grubunun belirlemiş olması zorunludur.

Bu raporda yer alan her türlü bilgi, yorum ve tavsiye uygunluk testi ile tespit edilecek risk grubunuz ve getiri beklentiniz ile uyumlu olmayabilir. Dolayısıyla, uygunluk testi neticesinde risk grubunuz tespit edilmeden sadece burada yer alan bilgilere dayanılarak yatırım kararı verilmesi amaç, bilgi ve tecrübenize uygun sonuçlar doğurmayabilir.

Bu rapor herhangi bir sürede belirli bir getirinin sağlanacağına dair bir taahhüt içermemekte olup, zaman içerisinde piyasa koşullarında meydana gelen değişiklikler nedeniyle yorum ve tavsiyelerde değişiklikler söz konusu olabilir. Bu raporda bahsedilen yatırım araçlarının fiyatları ve değerleri yatırımcıların menfaatlerine aykırı olarak hareket edebilir ve netice itibarıyla yatırımcılar anaparalarını kaybetme riski ile karşı karşıya kalabilirler. Bu raporda yer alan geçmiş performans verileri gelecekte elde edilecek sonuçların bir garantisi olarak kabul edilemez.

Bu raporda yer alan tüm bilgiler ve görüşler yatırımcıları bilgilendirmek amacıyla, Tacirler Yatırım Menkul Değerler A.Ş. tarafından güncel ve güvenilir kaynaklardan temin edilmiş olmakla beraber, Tacirler Yatırım Menkul Değerler A.Ş. söz konusu bilgilerin doğru ve tam olduğunu taahhüt etmemektedir. Raporlardaki yorumlardan, bilgilerin tam veya doğru olmaması ve/veya güncellenme nedeniyle doğabilecek maddi ve manevi zararlardan Tacirler Yatırım Menkul Değerler A.Ş. ve çalışanları sorumlu tutulamaz.

Bu rapor, sadece gönderildiği kişilerin kullanımı içindir. Bu raporun tümü veya bir kısmı Tacirler Yatırım Menkul Değerler A.Ş.'nin yazılı izni olmadan çoğaltılamaz, yayınlanamaz veya üçüncü kişilere gösterilemez, ticari amaçla kullanılamaz. Aksi halde, Tacirler Yatırım Menkul Değerler A.Ş. uğramış olduğu bütün zarar ve ziyarı talep etme hakkını saklı tutar.