

Bugün Piyasalara Dair Bilinmesi Gereken 3 Şey...

- Aralık ayı aylık TÜFE artışının %3,5 olmasını bekliyoruz.
- Türkiye, 2021 yılında dahil edildiği "Gri Liste"den çıkmak için gereklilikleri yerine getirmeye hazırlanıyor.
- Küresel petrol talebinde rekor artış bekleniyor.

Ekonomik Takvim

- TSİ. 10.00 | Türkiye | **Tüketici Fiyat Endeksi (Aralık) (Yıllık)** | Önceki: %61,98 / Beklenti: %65,10
- TSİ. 10.00 | Türkiye | **Tüketici Fiyat Endeksi (Aralık) (Aylık)** | Önceki: %3,28 / Beklenti: %3,13
- TSİ. 18.00 | ABD | **İş İmkanları ve Personel Değişimi** | Önceki: 8,73M / Beklenti: 8,85M

Göstergeler

Türkiye 5 Yıllık Kredi Risk Primi

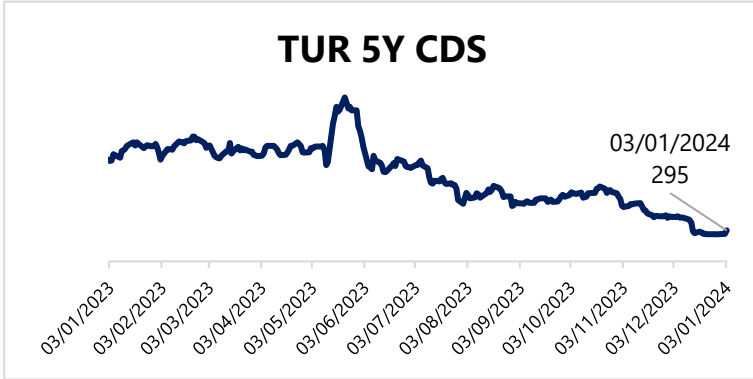

Model Portföy

Model Portföy Hisseleri	Son Kapanış Fiyatı (TL)	12A Hedef Fiyat	Getiri Potansiyeli (%)
DESA	18,08	İnceleniyor	İnceleniyor
MGROS	341	623,00	83%
THYAO	236,4	428,00	81%
TUPRS	144	218,50	52%
LIDFA	8,19	15,57	90%
CCOLA	522	672,00	29%

PIYASALAR

Yurtiçi	Kapanış	1 gün	1 hafta
Bist 100	7.624,29	2,06	4,45
Bist 30	8.182,88	2,02	2,86
Bist 50	6.714,17	2,16	3,60
Bist Tüm	8.769,45	2,25	5,74
Bist Mali	7.984,92	1,23	3,56
Bist Banka	8.767,98	0,58	0,82
Bist Holding Ve Yatırım	6.747,55	1,60	3,91
Bist Gayrimenkul Y.O.	2.484,00	1,43	6,29
Bist Sigorta	35.132,57	4,26	12,01
Bist Ulaştırma	25.481,32	3,19	4,42
Bist Sınai	11.825,03	2,54	6,73
Bist Hizmetler	7.012,87	2,54	5,99

Majör Yurtdışı Endeksler

Nasdaq Composite Index	14.766	-1,63	-2,05
S&P 500 Index	4.743	-0,57	-0,67
Dax Performance Index	16.769	0,11	0,38
Euro Stoxx 50 Pr Index	4.513	-0,20	-0,19
Cac 40 Index	7.531	-0,16	-0,50

Günlük Performans

XU100

Piyasa Değeri (milyar dolar)	220
İşlem Hacmi (milyar dolar)	2,62

Hazine Tahvilleri	Son	Günlük Değişim (%)	YBB Değişim (%)
TRTB010Y	30,07	28,68	28,68
GERBOND10Y	2,07	2,84	2,84
USTBOND10Y	3,94	0	1,42
ITLBOND10Y	3,72	-0,85	-0,85
FRFBOND10Y	2,61	2,68	2,68
UKBOND10Y	3,65	3,02	3,02

Döviz & Emtia	Son	Günlük Değişim (%)	YBB Değişim (%)
USDTRY	29,76	0,09	0,98
EURTRY	32,62	0,15	-0,37
GBPTRY	37,67	0,28	0,14
BRENT (\$)	75,84	-0,09	-1,34
XAUUSD (\$)	2064,76	0,32	0,09
XAGUSD (\$)	23,69	0,14	-0,44
COPPER (\$)	3,84	-0,02	-0,68
XPTUSD (\$)	986,47	0,07	-0,57
ALUMINIUM (\$)	0,99	1,12	0

GÜNLÜK TEKNİK ANALİZ BAZLI HİSSE ÖNERİLERİ

Hisse	Beklenen Yön	İşlem seviyesi	Hedef	Stop-loss	Önceki gün en düşük - en yüksek
ALARK	Yükseliş	92,80	96,05	91,40	91,10 - 92,95
CIMSA	Yükseliş	30,26	31,32	29,80	29,50 - 30,60
ENJSA	Yükseliş	47,24	48,88	46,52	45,80 - 47,24
EREGL	Yükseliş	42,26	43,74	41,62	41,30 - 42,56

Şirket ve Sektör Haberleri

ASELS – Aselsan, yaklaşık 58,9 milyon USD tutarında sözleşme imzalamıştır. Bu tutar, 12 aylık dolar bazlı gelirlerinin %2,5'una tekabül etmektedir.

CVKMD – CVK Maden, 5 MW kurulu gücünde GES kurulumu için çağrı mektubu başvurusunda bulunmuştur.

CVKMD – CVK Maden, 5 MW kurulu gücünde GES kurulumu için çağrı mektubu başvurusunda bulunmuştur.

EBEBK – Ebebek, aralık ayında 6 mağaza açılışıyla birlikte toplam mağaza sayısını 229 adetten 235 adede yükseltmiştir.

KCAER – Kocaer Çelik, yatırım planının ikinci fazı olarak Aliağa A1 fabrikasında, 5 Ocak 2024 - 5 Mart 2024 tarihleri arasında planlı duruş gerçekleştirilerek, yeni makine ve teçhizatların devreye alınması için revizyon çalışmaları yapılacağını, planlı duruş esnasında 2024 yılı için bütçelenen üretim ve sevkiyat hedeflerinde hiçbir aksama olmaması için gereken tüm hazırlıklar tamamlandığını açıklamıştır.

KMPUR – Kimpur, yapılan kapasite artışı çalışması ve Düzce Tesisi'nin devreye girmesi ile üretim kapasitesinin 129,4 bin tondan 171 bin tona yükseldiğini açıklamıştır.

KORDS – Kordsa, %100 oranında pay sahibi olduğu "Fabric Development Inc." ve "Textile Products Inc." şirketi hisselerinin, yine tamamı doğrudan kontrolü altında bulunan "Axiom" şirketine devredilmesine ve bu şirketin unvan değişimiyle "Kordsa Advanced Materials" unvanı altında faaliyetlerini sürdürme kararı almıştır.

PSGYO – Pasifik GYO'nun projelerinden Ankara Yenimahalle İstasyon Arsa Satışı Karşılığı Gelir Paylaşımı İş'i'nde (Merkez Ankara), L1, L2 ve L3 Blokların kısmi geçici kabulü yapılmıştır.

REEDR – Reeder, 2023 yılı içerisinde 125 mağaza açılışıyla birlikte mağaza sayısını 200 adede yükseltmiştir.

SNICA – Sanica Isı, %566 oranında bedelsiz sermaye arttırımı ile sermayesini 135 milyon TL'den 900 milyon TL'ye yükseltme kararı almıştır.

SUWEN – Suwen, aralık ayında 3 adet yurt dışı mağaza açılış ile birlikte yurt dışı mağaza sayısını 19 adede ve toplam mağaza sayısını 190 adede yükseltmiştir. Ek olarak şirket, pay geri alım programını sonlandırdığını açıklamıştır.

Yükselenler	Kapanış	1 gün	1 hafta
Kontrolmatik Teknoloji	238,70	10,00	26,97
Borusan Boru Sanayi	650,00	9,98	23,69
Mia Teknoloji	39,70	9,97	37,85
Yeo Teknoloji Enerji Ve Endü	180,90	9,97	24,42
Astor Enerji	103,70	9,97	18,11

Düşenler	Kapanış	1 gün	1 hafta
Qua Granit Hayal Yapı	5,17	-9,93	-2,64
Aksa	97,60	-5,24	14,15
İş Yatırım	31,52	-1,50	8,47
Türk Traktör	704,00	-1,12	2,33
Şekerbank	4,26	-0,93	-16,63

BIST 100 Para Girişi	Para Girişi (mnTL)	P. Değerine Oranı (%)
KRDMD	33,73	0,17%
EREGL	33,32	0,09%
ASTOR	24,95	0,08%
EKGYO	23,65	0,04%
BRSAN	19,40	0,03%

BIST 100 Para Çıkışı	Para Çıkışı (mnTL)	P. Değerine Oranı (%)
ISCTR	-53,97	0,25%
BIMAS	-44,20	0,07%
SAHOL	-40,17	0,07%
TCELL	-35,81	0,06%
QUAGR	-33,70	0,04%

Hareketli Ortalama Analizi		
8 Günlük Ort. Üstünde		
Ort. Üstünde Hisse Sayısı	201	oran:
BISTTUM	519	39%
21 Günlük Ort. Üstünde		
Ort. Üstünde Hisse Sayısı	60	oran:
BISTTUM	515	12%
50 Günlük Ort. Üstünde		
Ort. Üstünde Hisse Sayısı	74	oran:
BISTTUM	515	14%
100 Günlük Ort. Üstünde		
Ort. Üstünde Hisse Sayısı	122	oran:
BISTTUM	515	24%
200 Günlük Ort. Üstünde		
Ort. Üstünde Hisse Sayısı	280	oran:
BISTTUM	515	54%

İletişim:

Yurtiçi Satış Operasyon

destek@tacirler.com.tr

+90 212 355 4646

Ekonomi ve Politika Haberleri

Aralık ayı aylık TÜFE artışının %3,5 olmasını bekliyoruz

Aralık ayı enflasyon verileri bugün saat 10:00'da açıklanacak. Aralık ayında TÜFE aylık artışının %3,5 olmasını bekliyoruz. Foreks Haber Anketi sonuçlarına göre ise piyasa medyan tahmini aylık %3'lük bir enflasyon beklentisini işaret ediyor. Kurum beklentimize paralel bir enflasyon gerçekleşmesi olması durumunda 2023 yıl sonu enflasyonu %65,7 seviyesinde, %70 olan kurum tahminimizin altında bir yerde oluşacak. Öte yandan Foreks Haber Anketi sonuçlarına göre 2024 yıl sonu TÜFE medyan tahminininin %42,5 olduğu dikkat çekiyor. Kurum tahminimiz ise %43 seviyesinde.

İSO Türkiye İmalat PMI 47,4 seviyesine sınırlı bir yükseliş kaydetti

İstanbul Sanayi Odası (İSO) Türkiye İmalat PMI verisi aralık ayında 47,2 seviyesinden 47,4 seviyesine sınırlı bir yükseliş kaydetti. Veride gözlemlenen sınırlı iyileşmeye rağmen PMI'nın üst üste altıncı ayda da 50 eşik değerinin altında kaldığı dikkat çekiyor.

- İSO tarafından veri ile birlikte açıklanan notta aralık ayında hem toplam yeni siparişlerde hem de yurt dışından alınan yeni siparişlerdeki yavaşlamanın sürdüğü, salma faaliyetlerinde azalışın son dört ayın en yüksek oranında gerçekleştiği ifade edildi.
- İmalat PMI 4Ç23'te ortalama 47,6 seviyesinde oluştu. Hatırlanacağı üzere PMI 2Ç23'te ortalama 51,5 ile bir önceki çeyrek ortalamasına göre (50,4) kayda değer bir iyileşme göstermiş, ardından 3Ç23'te 49,5'e gerilemişti. Yılın son çeyreğine ilişkin gelen öncü verilerin büyümeye ilişkin yavaşlama sinyalleri verdiklerini görmekteyiz.
- Bu çerçevede üçüncü çeyrekte görülen yıllık %5,9'luk güçlü büyümenin ardından yılın son çeyreğinde daha ılımlı bir büyüme görünümü ile birlikte 2023 yılı büyümesinin %4 seviyesinde oluşmasını bekliyoruz. 2024 büyüme beklentimiz ise %3 seviyesinde bulunuyor.

Ayrıntılı rapor için [tıklayınız](#).

BIST 100 Teknik Analiz

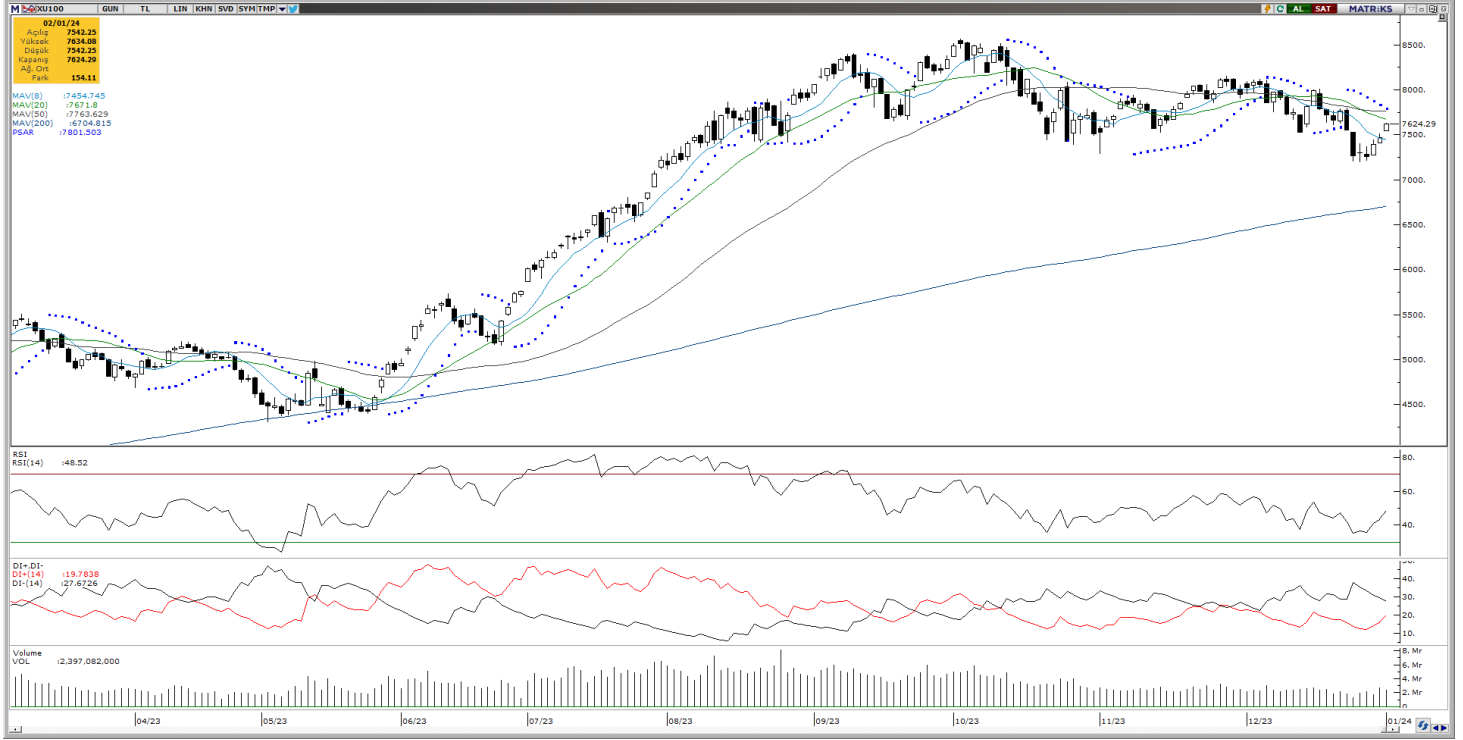

Vade	Üssel H.O.	H.O. Kesişim	Trend Yönü	Trendin Gücü	En son	5 gün önce	20 gün önce
Kısa	5 günlük	5-22	Aşağı	Zayıflayan düşüş	7.489	7.396	7.734
Orta	22 günlük	22-50	Aşağı	Kuvvetlenen düşüş	7.640	7.657	7.872
Uzun	50 günlük	50-200	Aşağı	Kuvvetlenen düşüş	7.735	7.750	7.852

BIST-100	Destek 3	Destek 2	Destek 1	Kapanış	Pivot	Direnç 1	Direnç 2	Direnç 3
	7.396	7.472	7.548	7.624	7.600	7.701	7.777	7.853

2024 yılının ilk işlem gününde BIST 100 endeksi, günü önceki kapanışa göre %2,06 artışla 7.624,29 puandan tamamladı ve toplam işlem hacmi 77,8 milyar lira oldu. Önceki kapanışa göre mali endeks %1,23, hizmetler endeksi %2,54, teknoloji endeksi %5,41, sanayi endeksi %2,54 değer kazandı. BIST 100 endeksine dahil hisselerin 87'si prim yaparken Türk Hava Yolları, Gübretaş, Ereğli Demir Çelik, Yapı ve Kredi Bankası ile Astor Enerji en çok işlem gören hisse senetleri oldu. Bugün BIST 100 endeksinde yukarı yönlü hareketlerde ilk olarak 7.700 direnç puan seviyesini ve ardından 7.780 direnç puan seviyesini takip edeceğiz. Olası aşağı yönlü hareketlerde ise 7.550 puan seviyesi ilk destek noktamızı oluştururken, ana destek noktamız 7.470 puan seviyesi olacaktır.

*Günlük Teknik Analiz Bazlı Hisse Önerilerimizi sf. 1'de bulabilirsiniz.

*BİST-100 endeksine dahil hisse senetleri için tahmini işlem aralıkları ve Dip Zirve Analizi (BİST-50 endeksine dahil hisse senetleri için) tablolarını sf. 8'den itibaren bulabilirsiniz.

VIOP30 Teknik Analiz



Şubat ayı VIOP 30 endeks kontratı, geçtiğimiz işlem gününde 8.668 puan seviyesinden günlük kapanış gerçekleştirdi. Bugün yukarı yönlü hareketlerde ilk olarak 8.781 ve ardından 8.893 puan seviyelerini takip edeceğiz. Aşağı yönlü olası hareketlerde 8.555 puan seviyesi ilk destek noktamızı oluştururken, ana desteğimiz 8.443 puan seviyesi.

VIOP30	Destek 3	Destek 2	Destek 1	Kapanış	Direnç 1	Direnç 2	Direnç 3
	8.330	8.443	8.555	8.668	8.781	8.893	9.006

Günlük İşlemler

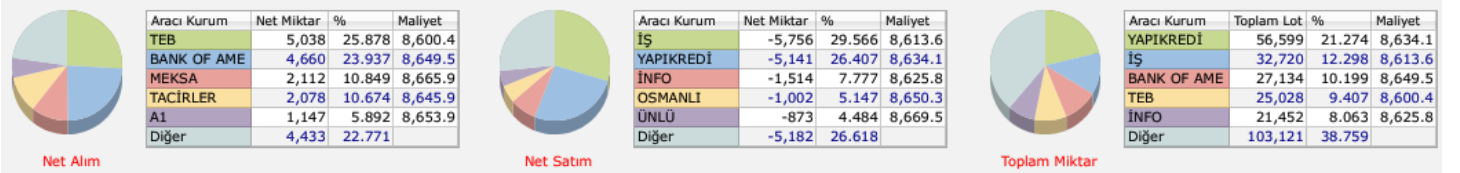

Kümülatif İşlemler

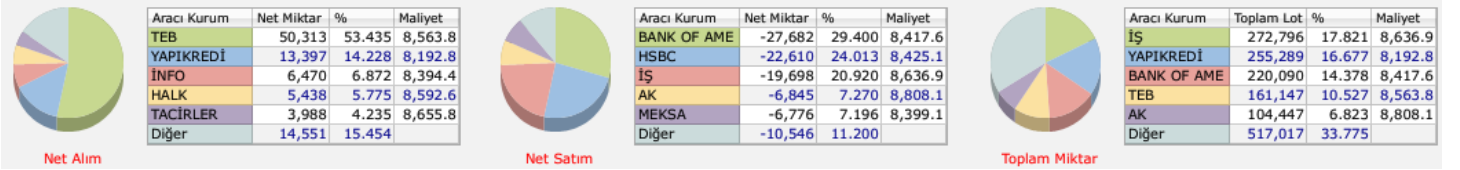

Kaynak: Foreks FXPLUS/ Tacirler Yatırım

FX Teknik Analiz

USD/TRY

Yılın ilk işlem gününde dolar endeksi 102 seviyesi üzerine sert yükselirken, GoÜ para birimlerinin tamamı satıcılı seyretti. TL ise dolar karşısında %0,6 değer kaybı ile alt sıralarda yer aldı. Kademeli yükseliş hareketini sürdüren USDTRY paritesi ise günü 29,73 seviyesinden tamamlayarak rekor tazeledi. Türkiye 5 yıllık CDS primi ise 284,50 baz puandan 295,3 baz puana çıktı. Teknik göstergeler kurdaki yükseliş eğiliminin 30 seviyesine doğru devam edebileceğinin sinyalini veriyor.

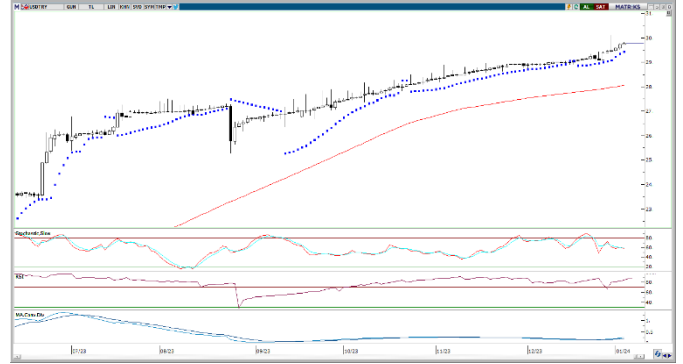

EUR/USD

Dün sabah 1,1040 seviyesine kadar tırmanan EURUSD, öğle saatlerinde kazançlarını silerek günü 1,0943'ten tamamladı. Paritede kısa vadeli görünümde 1,0830 – 1,1130 bandının ön plana çıktığını izliyoruz. Geri çekilmenin sürmesi durumunda kısa vadede 1,0915, 1,0875 ve 1,0830 destekleri izlenecek. Temel tarafta Avrupa Merkez Bankası'nın ekonomik aktivitenin gevşeme ihtiyacı duyması nedeniyle 2024'te Fed'den daha erken faiz indirimine gideceği görüşümüz çerçevesinde euronun dolar karşısındaki kazançlarını sınırlı görmeye devam ediyoruz.



XAU/USD

Dün, dolar endeksinde ve ABD 10 yıllıklarda etkili olan yükseliş ile birlikte 2076\$ seviyesi üzerinden 2058\$ seviyesine gerileyen ons altında teknik göstergelerin ürettikleri sinyaller doğrultusunda geri çekilmeleri sınırlı görüyoruz. Aşağıda 2055\$, 2037,65\$ ve 2027,80\$ seviyeleri destek, yukarıda ise 2070\$ direnç konumunda. 2070\$ seviyesi üzerinde rekor seviyelerin olduğu bölgenin yer alması dolayısı ile yukarı yönlü hareketleri sınırlayabilecek güçlü bir direnç seviyesi bulunmamakla birlikte, psikolojik bir eşik olan 2100\$ seviyesini yakından takip ediyoruz.



XAG/USD

Yılın ilk işlem gününde önemli hareketli ortalamaların oluşturduğu destek bölgesine kadar gerileyen gümüş fiyatlarının bu bölge üzerindeki hareketini yakından izliyoruz. Gümüşte bugün itibariyle 23,65\$ seviyesinden geçen 200 GHO ve 23,30\$ seviyesinden geçen 100 GHO'nun önemli bir destek bölgesi oluşturduğu izleniyor. Bu bölge üzerinde kaldığı müddetçe geri çekilmelerin sınırlı kalacağı yukarı yönlü hareketin korunabileceği görüşündeyiz. 100 GHO altında 22,65\$ ve 22,35\$ destekleri yer alırken, yukarı yönlü hareketlerde ise 23,80\$, 24 \$ ve 24,30\$ dirençleri takip edilecek.



Pay Alım Satım Tablosu

Alıcı	Satıcı	Şirket	Türü	# lot	İşlem Fiyatı (TL)	İşlem sonrası sermaye içindeki payı
MEHMET SİNAN TARA		ENKAI	Piyasa	200.000	34.12 - 34.32	0.84%
	IŞIKLAR İNŞAAT MALZEMELERİ SAN VE TİC A.Ş.	CEMAS	Piyasa	730.000	4.44	2.01%
FETHİ SARUHAN TAN		BIGCH	Piyasa	459.765	20.90 - 22.84	25.66%
HEDEF		INFO	Piyasa	845.266	12.65 - 12.84	30.37%
	HEDEF PROJELENDİRME VE GAYRİMENKUL GELİŞTİRME A.Ş.	MARTI	Piyasa	50.000.000	4.34	0,00%
NURULLAH EMRE NARİN		MARTI	Piyasa	38.500.000	4.34 - 4.50	20.72%
PAKİZE OYA NARİN		MARTI	Piyasa	29.500.000	4.34 - 4.50	21.72%
MİNE NARİN		MARTI	Piyasa	14.000.000	4.34 - 4.50	7.97%
MAGEN		MAGEN	Geri Alım	15.000	10.08	0.22%
ESEN		ESEN	Geri Alım	10.000	17.29	0.81%
NATEN		NATEN	Geri Alım	5.000	45.32 - 48.94	0.22%
MPARK		MPARK	Geri Alım	30.500	147.04	8.58%
LIDER		LIDER	Geri Alım	30.000	63.67	4.44%

Kaynak: KAP, Tacirler Yatırım

BİST-100 endeksine dahil hisse senetleri için tahmini işlem aralıkları

	Son Fiyat	Destek 3	Destek 2	Destek 1	Pivot	Direnç 1	Direnç 2	Direnç 3
AEFES	138,00	130,67	132,93	135,47	137,73	140,27	142,53	145,07
AGHOL	210,30	192,37	197,23	203,77	208,63	215,17	220,03	226,57
AHGAZ	10,31	9,89	10,07	10,19	10,37	10,49	10,67	10,79
AKBNK	36,54	35,02	35,62	36,08	36,68	37,14	37,74	38,20
AKCNS	148,90	135,40	138,50	143,70	146,80	152,00	155,10	160,30
AKFYE	15,09	13,88	14,14	14,62	14,88	15,36	15,62	16,10
AKSA	97,60	93,33	95,47	96,53	98,67	99,73	101,87	102,93
AKSEN	30,04	29,04	29,32	29,68	29,96	30,32	30,60	30,96
ALARK	92,80	89,77	90,43	91,62	92,28	93,47	94,13	95,32
ALBRK	3,84	3,76	3,78	3,81	3,83	3,86	3,88	3,91
ALFAS	88,25	77,50	80,75	84,50	87,75	91,50	94,75	98,50
ARCLK	128,40	123,60	125,40	126,90	128,70	130,20	132,00	133,50
ASELS	46,90	43,67	44,41	45,65	46,39	47,63	48,37	49,61
ASGYO	14,70	14,07	14,24	14,47	14,64	14,87	15,04	15,27
ASTOR	103,70	88,53	91,57	97,63	100,67	106,73	109,77	115,83
BERA	11,70	11,26	11,37	11,53	11,64	11,80	11,91	12,07
BIENY	42,54	40,43	40,95	41,75	42,27	43,07	43,59	44,39
BIMAS	301,00	287,75	292,50	296,75	301,50	305,75	310,50	314,75
BIOEN	17,69	16,58	16,89	17,29	17,60	18,00	18,31	18,71
BOBET	32,08	30,39	30,85	31,47	31,93	32,55	33,01	33,63
BRSAN	650,00	551,67	571,33	610,67	630,33	669,67	689,33	728,67
BRYAT	2485,00	2.183,33	2.261,67	2.373,33	2.451,67	2.563,33	2.641,67	2.753,33
BUCIM	7,29	6,84	6,93	7,11	7,20	7,38	7,47	7,65
CANTE	17,10	16,43	16,63	16,87	17,07	17,31	17,51	17,75
COLA	522,00	493,50	503,00	512,50	522,00	531,50	541,00	550,50
CIMSA	30,26	28,54	29,02	29,64	30,12	30,74	31,22	31,84
CWENE	283,50	242,67	254,83	269,17	281,33	295,67	307,83	322,17
DOAS	255,00	241,42	245,83	250,42	254,83	259,42	263,83	268,42
DOHOL	11,34	10,89	10,99	11,17	11,27	11,45	11,55	11,73
ECILC	44,50	42,77	43,21	43,85	44,29	44,93	45,37	46,01
ECZYT	264,00	238,17	244,83	254,42	261,08	270,67	277,33	286,92
EGEEN	10840,00	9.753,33	10.091,67	10.465,83	10.804,17	11.178,33	11.516,67	11.890,83
EKGYO	7,15	6,73	6,82	6,99	7,08	7,25	7,34	7,51
ENERY	116,10	109,73	111,37	113,73	115,37	117,73	119,37	121,73
ENJSA	47,24	44,84	45,32	46,28	46,76	47,72	48,20	49,16
ENKAI	34,10	33,51	33,71	33,91	34,11	34,31	34,51	34,71
EREGL	42,26	40,26	40,78	41,52	42,04	42,78	43,30	44,04
EUPWR	172,00	148,33	154,67	163,33	169,67	178,33	184,67	193,33
EUREN	14,97	14,42	14,58	14,78	14,94	15,14	15,30	15,50
FROTO	765,00	730,83	737,67	751,33	758,17	771,83	778,67	792,33
GARAN	58,85	56,12	57,18	58,02	59,08	59,92	60,98	61,82
GESAN	71,80	61,83	64,27	68,03	70,47	74,23	76,67	80,43
GUBRF	169,10	144,93	149,77	159,43	164,27	173,93	178,77	188,43
GWIND	23,04	20,93	21,41	22,23	22,71	23,53	24,01	24,83
HALKB	12,00	11,67	11,77	11,89	11,99	12,11	12,21	12,33
HEKTS	20,28	19,71	19,89	20,09	20,27	20,47	20,65	20,85
IPEKE	32,90	31,90	32,10	32,50	32,70	33,10	33,30	33,70
ISCTR	23,44	22,30	22,72	23,08	23,50	23,86	24,28	24,64
ISDMR	35,68	33,98	34,40	35,04	35,46	36,10	36,52	37,16
ISGYO	15,44	14,50	14,85	15,15	15,50	15,80	16,15	16,45

BİST-100 endeksine dahil hisse senetleri için tahmini işlem aralıkları

	Son Fiyat	Destek 3	Destek 2	Destek 1	Pivot	Direnç 1	Direnç 2	Direnç 3
ISMEN	31,52	30,36	30,92	31,22	31,78	32,08	32,64	32,94
IZENR	27,88	25,52	26,20	27,04	27,72	28,56	29,24	30,08
IZMDC	5,75	5,56	5,64	5,69	5,77	5,82	5,90	5,95
KARSN	8,84	8,46	8,53	8,69	8,76	8,92	8,99	9,15
KAYSE	35,02	32,62	33,22	34,12	34,72	35,62	36,22	37,12
KCAER	30,10	28,80	29,34	29,72	30,26	30,64	31,18	31,56
KCHOL	142,90	138,37	139,43	141,17	142,23	143,97	145,03	146,77
KLSE	66,40	61,95	63,30	64,85	66,20	67,75	69,10	70,65
KMPUR	59,75	57,57	58,28	59,02	59,73	60,47	61,18	61,92
KONTR	238,70	206,53	212,97	225,83	232,27	245,13	251,57	264,43
KONYA	7520,00	6.921,67	7.068,33	7.294,17	7.440,83	7.666,67	7.813,33	8.039,17
KORDS	79,00	75,57	76,33	77,67	78,43	79,77	80,53	81,87
KOZAA	43,18	41,79	42,17	42,67	43,05	43,55	43,93	44,43
KOZAL	19,91	19,33	19,46	19,69	19,82	20,05	20,18	20,41
KRDMD	25,20	22,75	23,37	24,29	24,91	25,83	26,45	27,37
MAVI	118,10	110,77	112,83	115,47	117,53	120,17	122,23	124,87
MGROS	341,00	329,83	332,67	336,83	339,67	343,83	346,67	350,83
MIATK	39,70	33,90	35,06	37,38	38,54	40,86	42,02	44,34
ODAS	8,49	8,03	8,14	8,32	8,43	8,61	8,72	8,90
OTKAR	424,50	408,33	414,17	419,33	425,17	430,33	436,17	441,33
OYAKC	57,65	54,50	55,15	56,40	57,05	58,30	58,95	60,20
PENTA	18,64	17,40	17,70	18,17	18,47	18,94	19,24	19,71
PETKM	18,68	18,10	18,23	18,46	18,59	18,82	18,95	19,18
PGSUS	669,50	637,33	644,17	656,83	663,67	676,33	683,17	695,83
QUAGR	5,17	4,37	4,77	4,97	5,37	5,57	5,97	6,17
SAHOL	60,70	59,03	59,47	60,08	60,52	61,13	61,57	62,18
SASA	36,46	35,52	35,94	36,20	36,62	36,88	37,30	37,56
SDTTR	#N/A	#N/A	#N/A	#N/A	#N/A	#N/A	#N/A	#N/A
SISE	46,16	45,62	45,80	45,98	46,16	46,34	46,52	46,70
SKBNK	4,26	4,00	4,11	4,18	4,29	4,36	4,47	4,54
SMRTG	60,75	51,33	53,22	56,98	58,87	62,63	64,52	68,28
SOKM	53,85	51,42	52,28	53,07	53,93	54,72	55,58	56,37
TATEN	#N/A	#N/A	#N/A	#N/A	#N/A	#N/A	#N/A	#N/A
TAVHL	108,10	105,07	106,03	107,07	108,03	109,07	110,03	111,07
TCELL	58,60	55,77	56,53	57,57	58,33	59,37	60,13	61,17
THYAO	236,40	229,70	231,60	234,00	235,90	238,30	240,20	242,60
TKFEN	36,90	35,60	36,10	36,50	37,00	37,40	37,90	38,30
TOASO	219,20	205,87	208,73	213,97	216,83	222,07	224,93	230,17
TSKB	6,77	6,33	6,44	6,60	6,71	6,87	6,98	7,14
TTKOM	24,96	24,00	24,24	24,60	24,84	25,20	25,44	25,80
TTRAK	704,00	680,00	688,00	696,00	704,00	712,00	720,00	728,00
TUKAS	7,10	6,70	6,78	6,94	7,02	7,18	7,26	7,42
TUPRS	144,00	140,23	141,67	142,83	144,27	145,43	146,87	148,03
ULKER	83,90	80,50	81,20	82,55	83,25	84,60	85,30	86,65
VAKBN	13,06	12,39	12,54	12,80	12,95	13,21	13,36	13,62
VESTL	46,58	45,39	45,83	46,21	46,65	47,03	47,47	47,85
YEOTK	180,90	153,90	159,30	170,10	175,50	186,30	191,70	202,50
YKBNK	19,76	19,17	19,36	19,56	19,75	19,95	20,14	20,34
YYLGD	12,88	12,36	12,53	12,71	12,88	13,06	13,23	13,41
ZOREN	4,37	4,07	4,14	4,26	4,33	4,45	4,52	4,64

Dip Zirve Analizi (BİST-50 endeksine dahil hisse senetleri için)

Hisse Senedi	Son Fiyat (TL)	52 hafta		Yılbaşından beri		Dipten uzaklık		Zirveye yakınlık		Dipten uzaklık sıralaması		Zirveye yakınlık sıralaması	
		En düşük	En Yüksek	En düşük	En Yüksek	52 hafta	YBB	52 hafta	YBB	52 hafta	YBB	52 hafta	YBB
AKBNK	36,54	13,02	40,72	13,02	40,72	%181	%181	%11	%11	41,00	41,00	45,00	45,00
ALARK	92,80	50,64	135,68	50,64	135,68	%83	%83	%46	%46	24,00	24,00	22,00	22,00
ALFAS	88,25	21,10	170,00	21,10	170,00	%318	%318	%93	%93	48,00	48,00	5,00	5,00
ARCLK	128,40	82,72	176,70	82,72	176,70	%55	%55	%38	%38	15,00	15,00	25,00	25,00
ASELS	46,90	19,35	50,40	19,35	50,40	%142	%142	%7	%7	35,00	35,00	49,00	49,00
ASTOR	103,70	13,60	151,40	13,60	151,40	%662	%662	%46	%46	49,00	49,00	23,00	23,00
BIMAS	301,00	112,20	327,15	112,20	327,15	%168	%168	%9	%9	37,00	37,00	48,00	48,00
BRSAN	650,00	58,25	1044,70	58,25	1044,70	%1016	%1016	%61	%61	50,00	50,00	14,00	14,00
CANTE	17,10	15,83	57,40	15,83	57,40	%8	%8	%236	%236	3,00	3,00	1,00	1,00
CIMSA	30,26	10,53	51,17	10,53	51,17	%187	%187	%69	%69	42,00	42,00	11,00	11,00
CWENE	283,50	103,10	421,90	103,10	421,90	%175	%175	%49	%49	40,00	40,00	18,00	18,00
DOAS	255,00	102,22	318,83	102,22	318,83	%149	%149	%25	%25	36,00	36,00	32,00	32,00
DOHOL	11,34	7,51	15,28	7,51	15,28	%51	%51	%35	%35	13,00	13,00	27,00	27,00
EKGYO	7,15	5,23	9,75	5,23	9,75	%37	%37	%36	%36	9,00	9,00	26,00	26,00
ENJSA	47,24	25,20	57,50	25,20	57,50	%87	%87	%22	%22	25,00	25,00	36,00	36,00
ENKAI	34,10	22,94	39,04	22,94	39,04	%49	%49	%14	%14	11,00	11,00	39,00	39,00
EREGL	42,26	27,72	53,55	27,72	53,55	%52	%52	%27	%27	14,00	14,00	31,00	31,00
EUPWR	172,00	44,66	258,00	44,66	258,00	%285	%285	%50	%50	47,00	47,00	17,00	17,00
FROTO	765,00	419,64	953,17	419,64	953,17	%82	%82	%25	%25	23,00	23,00	34,00	34,00
GARAN	58,85	19,12	64,20	19,12	64,20	%208	%208	%9	%9	44,00	44,00	47,00	47,00
GESAN	71,80	43,03	116,50	43,03	116,50	%67	%67	%62	%62	19,00	19,00	13,00	13,00
GUBRF	169,10	135,00	405,00	135,00	405,00	%25	%25	%140	%140	5,00	5,00	2,00	2,00
HALKB	12,00	8,84	17,69	8,84	17,69	%36	%36	%47	%47	8,00	8,00	19,00	19,00
HEKTS	20,28	19,86	41,10	19,86	41,10	%2	%2	%103	%103	2,00	2,00	4,00	4,00
ISCTR	23,44	8,67	26,52	8,67	26,52	%170	%170	%13	%13	38,00	38,00	41,00	41,00
KCHOL	142,90	66,65	160,40	66,65	160,40	%114	%114	%12	%12	30,00	30,00	42,00	42,00
KLSE	66,40	27,50	140,10	27,50	140,10	%141	%141	%111	%111	33,00	33,00	3,00	3,00
KONTR	238,70	103,81	351,00	103,81	351,00	%130	%130	%47	%47	31,00	31,00	20,00	20,00
KOZAA	43,18	30,38	75,65	30,38	75,65	%42	%42	%75	%75	10,00	10,00	7,00	7,00
KOZAL	19,91	15,66	33,92	15,66	33,92	%27	%27	%70	%70	6,00	6,00	10,00	10,00
KRDMD	25,20	12,99	33,00	12,99	33,00	%94	%94	%31	%31	27,00	27,00	29,00	29,00
MGROS	341,00	115,25	426,00	115,25	426,00	%196	%196	%25	%25	43,00	43,00	33,00	33,00
ODAS	8,49	4,75	14,47	4,75	14,47	%79	%79	%70	%70	22,00	22,00	9,00	9,00
OYAKC	57,65	17,80	88,90	17,80	88,90	%224	%224	%54	%54	46,00	46,00	15,00	15,00
PETKM	18,68	11,76	25,14	11,76	25,14	%59	%59	%35	%35	16,00	16,00	28,00	28,00
PGSUS	669,50	403,00	979,50	403,00	979,50	%66	%66	%46	%46	18,00	18,00	21,00	21,00
SAHOL	60,70	34,12	67,00	34,12	67,00	%78	%78	%10	%10	21,00	21,00	46,00	46,00
SASA	36,46	36,20	70,00	36,20	70,00	%1	%1	%92	%92	1,00	1,00	6,00	6,00
SISE	46,16	34,71	57,45	34,71	57,45	%33	%33	%24	%24	7,00	7,00	35,00	35,00
SMRTG	60,75	25,71	99,20	25,71	99,20	%136	%136	%63	%63	32,00	32,00	12,00	12,00
TAVHL	108,10	63,70	139,20	63,70	139,20	%70	%70	%29	%29	20,00	20,00	30,00	30,00
TCELL	58,60	29,63	61,47	29,63	61,47	%98	%98	%5	%5	28,00	28,00	50,00	50,00
THYAO	236,40	115,90	269,80	115,90	269,80	%104	%104	%14	%14	29,00	29,00	40,00	40,00
TKFEN	36,90	24,44	55,40	24,44	55,40	%51	%51	%50	%50	12,00	12,00	16,00	16,00
TOASO	219,20	133,28	316,60	133,28	316,60	%64	%64	%44	%44	17,00	17,00	24,00	24,00
TTKOM	24,96	13,10	27,88	13,10	27,88	%91	%91	%12	%12	26,00	26,00	44,00	44,00
TUPRS	144,00	59,52	166,21	59,52	166,21	%142	%142	%15	%15	34,00	34,00	38,00	38,00
ULKER	83,90	26,28	100,00	26,28	100,00	%219	%219	%19	%19	45,00	45,00	37,00	37,00
VESTL	46,58	37,26	81,10	37,26	81,10	%25	%25	%74	%74	4,00	4,00	8,00	8,00
YKBNK	19,76	7,19	22,12	7,19	22,12	%175	%175	%12	%12	39,00	39,00	43,00	43,00

YBB: Yılbaşından bugüne

Yatırım Merkezlerimiz

Genel Müdürlük

Nispetiye Cad. B-3 Blok Kat: 9 Akmerkez Etiler - İSTANBUL
0 212 355 46 46

Adana	Cemal Paşa Mah. Gazipaşa Bul. Cemal Uğurlu Apt. Kat: 1 D: 4	(0 322) 457 77 55
Akatlar İrtibat Bürosu	Akat Mahallesi Meydan Caddesi B Blok No: 16 D: 8 (Eski No D: 10) Beşiktaş	(0 212) 355 46 46
Ankara	Remzi Oğuz Arık Mah. Tunalı Hilmi Cad. Yaprak Apt. No: 94 Kat: 2 D: 9 Kavaklıdere Çankaya	(0 312) 435 18 36
Ankara - Çukurambar İrtibat Bürosu	Kızılırmak Mah.Ufuk Üniversitesi Cad. Next Level Loft Ofis No: 4/65 Kat: 24 Söğütözü Çankaya	(0 312) 909 87 70
Antalya	Şirinyalı Mah. İsmet Gökşen Cad. Özden Apt. No:82/6 Muratpaşa	(0 242) 248 45 20
Bakırköy	İstanbul Cad. Bakırköy İş Merkezi No: 6 Kat: 4 D: 14 Bakırköy	(0 212) 570 52 59
Bodrum İrtibat Bürosu	Konacık Mahallesi, Atatürk Bulvarı, Arbor-Abdullah Ünal Çabuk İş Merkezi No: 285/1-A6 Bodrum	(0212) 355 46 46
Bursa	Konak Mah. Barış (120) Sokak , Ofis Artı Binası, Dış kapı No:3 Daire:33 Nilüfer-BURSA	(0 224) 225 64 10
Çankaya İrtibat Bürosu	Çankaya Mahallesi Cinnah Caddesi Cinnah Apartmanı No: 55 D: 7-8 Çankaya / ANKARA	(0212) 355 46 46
Denizli	Urban İş Merkezi 2. Ticari Yol Daire 26 Kat: 6 Bayramyeri	(0 258) 265 87 85
Erenköy	Bağdat Cad. Çubukçu Apt. No: 333 Kat: 2 D: 4 Kadıköy	(0 216) 348 82 82
Gaziantep	İncilipinar Mah. Gazimuhtarpaşa Bul. Kepkepzade Park İş Merkezi B Blok No: 18 Kat: 1 D: 5	(0 342) 232 35 35
Girne	Ziya Rızıkı Cad. Şehit Necati Gürkaya Sok. Kat: 1 D: 1 Girne - KKTC	(0 392) 815 14 54-55-56
İzmir	Şair Eşref Bul. Ragıp Şanlı İş Merkezi No: 6 Kat: 3 D: 306 Çankaya	(0 232) 445 01 61
İzmir İrtibat Bürosu	Şehit Nevres Bulvarı Eczacıbaşı Apartmanı No: 7 Kat: 2 Daire: 5 Pasaport Alsancak - Konak	(0 232) 241 24 50
İzmit	Hürriyet Cad. Kaya İşhanı No: 39/5 İzmit	(0 262) 323 11 33
İzmit İrtibat Bürosu	Ömerağa Mah. Alemdar Cad. İ. Kolaylı Apt. No: 8 Kat: 2 İzmit	(0 262) 260 01 01
Karadeniz Ereğli	Murtaza Mah. Hamamüstü Sok. İ. Esat Taneri İş Merkezi No: 19 Kat: 2 Karadeniz Ereğli	(0 372) 316 40 50
Kartal	Üsküdar Cad. Cevat Kayacan Apt. No: 26 Kat: 4 D: 8 Kartal	(0 216) 306 22 71 - 306 22 06
Kayseri	Hunat Mah. Nuh Mehmet Baldöktü Sok. Gürcüoğlu Plaza No: 5 K: 3 D: 11 Melikgazi	(0 352) 221 08 68 - 222 82 51
Marmaris İrtibat Bürosu	Kemeraltı Mah. Orgeneral Mustafa Muğlalı Cad. Güven Apt. No: 22 D: 2 Marmaris	(0 252) 321 08 00
Merkez Şube	Akat Mahallesi Meydan Caddesi B Blok No: 16 D: 7 (Eski No D: 9) Beşiktaş	(0 212) 355 46 46
Mersin	İnönü Mah. 1401 Sok. No:32 Pozcu Evo Kat:2 No:10-11 Yenişehir Mersin	(0 324) 238 11 89
Trabzon İrtibat Bürosu	Kemerkaya Mahallesi Halkevi Cad. Mandıralı İş Merkezi No: 4 Daire: 4 Ortahisar	(0 462) 432 24 50

Uyarı Notu

Bu raporda yer alan yatırım bilgi, yorum ve tavsiyeleri, yorum ve tavsiyede bulunanların kişisel görüşlerine dayanmakta olup finansal bilgi ve genel yatırım tavsiyesi kapsamında hazırlanmıştır ve hiçbir şekilde yatırım danışmanlığı kapsamında değildir. Yatırım danışmanlığı hizmeti; yetkili kuruluşlar tarafından kişilerin risk ve getiri tercihleri dikkate alınarak kişiye özel sunulmaktadır. Burada yer alan yorum ve tavsiyeler ise genel niteliktedir. Bu tavsiyeler, mali durumunuz ile risk ve getiri tercihlerinize uygun olmayabilir. Bu nedenle, sadece burada yer alan bilgilere dayanarak yatırım kararı verilmesi beklentilerinize uygun sonuçlar doğurmayabilir.

Yatırım Danışmanlığı hizmeti talep edilmesi halinde; yatırımcının Tacirler Yatırım Menkul Değerler A.Ş. ile Yatırım Danışmanlığı sözleşmesi imzalamış olması, Yerindelik Testi'ni tamamlamış ve risk grubunun belirlemiş olması zorunludur.

Bu raporda yer alan her türlü bilgi, yorum ve tavsiye uygunluk testi ile tespit edilecek risk grubunuz ve getiri beklentiniz ile uyumlu olmayabilir. Dolayısıyla, uygunluk testi neticesinde risk grubunuz tespit edilmeden sadece burada yer alan bilgilere dayanılarak yatırım kararı verilmesi amaç, bilgi ve tecrübenize uygun sonuçlar doğurmayabilir.

Bu rapor herhangi bir sürede belirli bir getirinin sağlanacağına dair bir taahhüt içermemekte olup, zaman içerisinde piyasa koşullarında meydana gelen değişiklikler nedeniyle yorum ve tavsiyelerde değişiklikler söz konusu olabilir. Bu raporda bahsedilen yatırım araçlarının fiyatları ve değerleri yatırımcıların menfaatlerine aykırı olarak hareket edebilir ve netice itibarıyla yatırımcılar anaparalarını kaybetme riski ile karşı karşıya kalabilirler. Bu raporda yer alan geçmiş performans verileri gelecekte elde edilecek sonuçların bir garantisi olarak kabul edilemez.

Bu raporda yer alan tüm bilgiler ve görüşler yatırımcıları bilgilendirmek amacıyla, Tacirler Yatırım Menkul Değerler A.Ş. tarafından güncel ve güvenilir kaynaklardan temin edilmiş olmakla beraber, Tacirler Yatırım Menkul Değerler A.Ş. söz konusu bilgilerin doğru ve tam olduğunu taahhüt etmemektedir. Raporlardaki yorumlardan, bilgilerin tam veya doğru olmaması ve/veya güncellenme nedeniyle doğabilecek maddi ve manevi zararlardan Tacirler Yatırım Menkul Değerler A.Ş. ve çalışanları sorumlu tutulamaz.

Bu rapor, sadece gönderildiği kişilerin kullanımı içindir. Bu raporun tümü veya bir kısmı Tacirler Yatırım Menkul Değerler A.Ş.'nin yazılı izni olmadan çoğaltılamaz, yayınlanamaz veya üçüncü kişilere gösterilemez, ticari amaçla kullanılamaz. Aksi halde, Tacirler Yatırım Menkul Değerler A.Ş. uğramış olduğu bütün zarar ve ziyanı talep etme hakkını saklı tutar.