

Bugün Piyasalara Dair Bilinmesi Gereken 3 Şey...

- ABD Türkiye'nin F-16 siparişini onayladığını açıkladı.
- ABD'nin Ürdün'deki askeri üssüne İran destekli militanlar tarafından İHA ile saldırı düzenlendiği bildirildi.
- Cuma günü açıklanan verilere göre Fed'in temel enflasyon göstergesi olan Çekirdek PCE aralık ayında %3,2'den %2,9'a gerileyerek Mart 2021'den bu yana en düşük seviyesine indi.

Ekonomik Takvim

- TSİ. 12.00 | İtalya | **İtalya Avrupa Birliği Dışı Ticaret Dengesi (Aralık)** | Önceki: 6,22B
- TSİ. 18.30 | Amerika | **Dallas Fed İmalat İşletme Endeksi (Ocak)** | Önceki: -9,3

Göstergeler

Türkiye 5 Yıllık Kredi Risk Primi

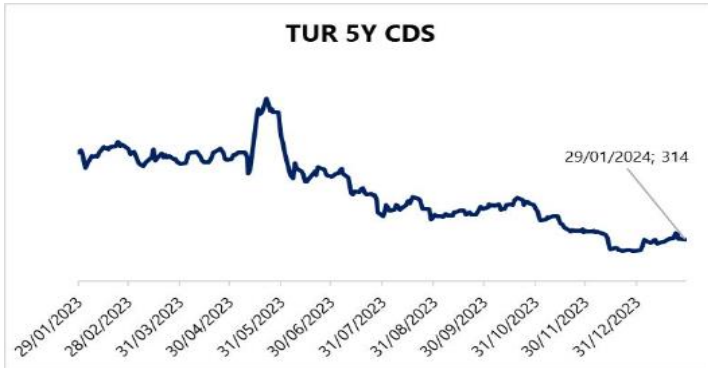

Model Portföy

Model Portföy Hisseleri	Son Kapanış Fiyatı (TL)	12A Hedef Fiyat	Getiri Potansiyeli (%)
DESA	21,08	İnceleniyor	İnceleniyor
MGROS	409	623,00	52%
THYAO	260	428,00	65%
TUPRS	147,6	218,50	48%
LIDFA	8,87	15,57	76%
CCOLA	545,5	672,00	23%

PIYASALAR

Yurtiçi	Kapanış	1 gün	1 hafta
Bist 100	8.346,28	2,16	4,37
Bist 30	8.979,52	2,20	4,12
Bist 50	7.370,20	2,25	4,27
Bist Tüm	9.681,35	1,94	4,83
Bist Mali	8.956,19	1,86	2,71
Bist Banka	9.599,67	1,00	-0,50
Bist Holding Ve Yatırım	7.588,91	2,74	3,84
Bist Gayrimenkul Y.O.	2.945,76	1,51	6,17
Bist Sigorta	39.314,50	-0,44	3,68
Bist Ulaştırma	28.017,44	2,75	4,08
Bist Sınai	12.592,02	1,76	5,46
Bist Hizmetler	7.966,53	2,30	6,37

Majör Yurtdışı Endeksler

Nasdaq Composite Index	15.455	-0,36	0,94
S&P 500 Index	4.891	-0,07	1,06
Dax Performance Index	16.961	0,32	2,45
Euro Stoxx 50 Pr Index	4.635	1,16	4,20
Cac 40 Index	7.634	2,28	3,56

Günlük Performans

XU100

Piyasa Değeri (milyar dolar)	234
İşlem Hacmi (milyar dolar)	3,64

Hazine Tahvilleri	Son	Günlük Değişim (%)	YBB Değişim (%)
TRTB010Y	28,95	7,13	23,9
GERBOND10Y	2,30	0,31	14,58
USTBOND10Y	4,13	-0,27	6,47
ITLBOND10Y	3,89	-0,69	3,84
FRFBOND10Y	2,84	-0,49	11,74
UKBOND10Y	4,01	0,63	13,37

Döviz & Emtia	Son	Günlük Değişim (%)	YBB Değişim (%)
USDTRY	30,34	0,05	2,94
EURTRY	32,94	-0,01	0,6
GBPTRY	38,55	0,98	2,48
BRENT (\$)	83,45	0,37	8,57
XAUUSD (\$)	2026,57	0,39	-1,76
XAGUSD (\$)	22,93	0,53	-3,64
COPPER (\$)	3,85	-0,14	-0,46
XPTUSD (\$)	896,47	0,1	-7,66
ALUMINIUM (\$)	0,99	1,12	0

GÜNLÜK TEKNİK ANALİZ BAZLI HİSSE ÖNERİLERİ

Hisse	Beklenen Yön	İşlem seviyesi	He def	Stop-loss	Önceki gün en düşük - en yüksek
DOHOL	Yükseliş	13,16	13,62	12,96	12,71 - 13,18
MGROS	Yükseliş	409,00	423,30	402,90	394,00 - 410,00
SAHOL	Yükseliş	71,35	73,85	70,30	68,85 - 71,45
THYAO	Yükseliş	260,00	269,10	256,10	252,50 - 260,00

Şirket ve Sektör Haberleri

GARFA – Garanti Faktoring, 4Ç23 finansal sonuçlarını 250 milyon TL net kar ile açıkladı. Açıklanan net kar rakamı yıllık bazda %116 artarken, çeyreklik bazda ise %20 oranında azaldı.

FZLGY – Fuzul GYO, 2024 yılı beklentilerini açıklamıştır. Buna göre, Avrasya 2 ve Avrasya 3 Projeleri'nden yıllık %24,03 artışla 1,19 milyar TL gelir, Barbaros 48 Projesi ve Diğer Stoklardan ise yıllık %46,53 artışla 1,2 milyar TL gelir yaratımı beklenmektedir.

GESAN – Girişim Elektrik, 212,3 milyon TL tutarında sözleşme imzalamıştır.

SASA – Sasa Polyester, kârlılık ve performans hedefleri doğrultusunda DMT üretim tesisinin kapatılmasına karar verilmiştir. 1.365.000 ton/yıl olan toplam kurulu polimerizasyon kapasitesinin DMT bazlı olan kısmı 280.000 ton/yıldır. Yüksek maliyetli olması nedeniyle DMT üretimi son yıllarda sürekli olarak azalış göstermiştir. DMT üretim miktarının şirketin toplam üretim miktarı içindeki payı 2021 yılında %19, 2022 yılında %13 ve 2023 yılında %9 olarak gerçekleşmiştir.

THYAO – Moody's, Türk Hava Yolları'nın 2015 yılında ihraç etmiş olduğu USD cinsi Ekipman Teminatlı Geliştirilmiş Kredi Sertifikasına ait kredi notunu B3'den B2'ye ve JPY cinsi A ve B tipi Ekipman Teminatlı Geliştirilmiş Kredi Sertifikalarına ait kredi notunu B2'den B1'e yükseltmiştir.

AVPGY – Avrupakent GYO, toplam 700 milyon TL bedelinde taşınmazın alımını gerçekleştirmiştir.

BRSAN – Borusan, fonksiyonel para biriminin USD olarak belirlendiğini ve enflasyon muhasebesine tabii tutulmayacağını açıklamıştır.

HTTBT – Hitit Bilgisayar ile FlyArystan arasındaki iş ilişkisinin 3 yıl daha uzatılmasına karar verilmiştir.

KAREL – Karel Elektronik, hammadde deposundaki hasar tespit çalışmalarının tamamlandığını ve üretim akışını etkileyecek veya ikame edilmeyecek bir hasar oluşmadığı tespit edildiğini, otomotiv iş koluna ait tüm bölümlerin ise faaliyete geçtiğini açıklamıştır.

PAPIL – Papon, 12,5 milyon TL tutarında sözleşme imzalamıştır.

Yükselenler	Kapanış	1 gün	1 hafta
Türk Telekom	32,60	8,74	7,59
Kayseri Şeker Fabrikası	36,48	7,29	9,88
Emlak G.M.Y.O.	10,29	7,08	17,20
Petkim	21,82	6,96	10,09
Gübre Fabrikaları	148,00	6,47	7,56

Düşenler	Kapanış	1 gün	1 hafta
Qua Granit Hayal Yapı	4,08	-5,34	5,43
Sdt Uzay Ve Savunma Tekni	347,00	-1,63	16,05
Kocaer Çelik	37,68	-1,00	18,34
Akfen Yenilenebilir Enerji	18,90	-0,53	0,75
Borusan Boru Sanayi	585,00	-0,34	0,26

BIST 100 Para Girişi	Para Girişi (mnTL)	P. Değerine Oranı (%)
TTKOM	254,32	0,42%
EKGYO	162,67	0,30%
PETKM	136,59	0,25%
SAHOL	90,80	0,22%
TOASO	70,63	0,16%

BIST 100 Para Çıkışı	Para Çıkışı (mnTL)	P. Değerine Oranı (%)
AKBNK	-172,52	1,29%
THYAO	-149,23	0,12%
QUAGR	-139,47	0,10%
YKBNK	-100,39	0,08%
ASTOR	-48,29	0,07%

Hareketli Ortalama Analizi		
8 Günlük Ort. Üstünde		
Ort. Üstünde Hisse Sayısı	471	oran:
BISTTUM	515	91%
21 Günlük Ort. Üstünde		
Ort. Üstünde Hisse Sayısı	0	oran:
BISTTUM	483	94%
50 Günlük Ort. Üstünde		
Ort. Üstünde Hisse Sayısı	0	oran:
BISTTUM	0	79%
100 Günlük Ort. Üstünde		
Ort. Üstünde Hisse Sayısı	515	oran:
BISTTUM	0	54%
200 Günlük Ort. Üstünde		
Ort. Üstünde Hisse Sayısı	515	oran:
BISTTUM	0	78%

İletişim:

Yurtiçi Satış Operasyon

destek@tacirler.com.tr

+90 212 355 4646

BIST 100 Teknik Analiz



Vade	Üssel H.O.	H.O. Kesişim	Trend Yönü	Trendin Gücü	En son	5 gün önce	20 gün önce
Kısa	5 günlük	5-22	Yukarı	Kuvvetlenen yükseliş	8.161	7.993	7.537
Orta	22 günlük	22-50	Yukarı	Kuvvetlenen yükseliş	7.935	7.823	7.615
Uzun	50 günlük	50-200	Yukarı	Kuvvetlenen yükseliş	7.851	7.791	7.712

BIST-100	Destek 3	Destek 2	Destek 1	Kapanış	Pivot	Direnç 1	Direnç 2	Direnç 3
	8.096	8.179	8.263	8.346	8.291	8.430	8.513	8.597

Geçtiğimiz haftanın son işlem gününde Borsa İstanbul'da BIST 100 endeksi, günü %2,16 değer kazanarak 8.346,28 puandan tamamladı ve toplam işlem hacmi 110 milyar lira oldu. Endeks, hafta içinde en düşük 7.915,48, en yüksek 8.347,58 puanı gördü. Önceki kapanışa göre mali endeks %1,86, sanayi endeksi %1,76, hizmetler endeksi %2,30, teknoloji endeksi %1,45 değer kazandı. Endekse dahil hisselerin 93'ü prim yaparken Türk Hava Yolları, Emlak Konut Gayrimenkul Yatırım Ortaklığı, Gübretaş, Turkcell ve Ereğli Demir Çelik en çok işlem gören hisse senetleri oldu. Bugün BIST 100 endeksinde yukarı yönlü hareketlerde ilk olarak 8.450 direnç puan seviyesini ve ardından 8.510 direnç puan seviyesini takip edeceğiz. Olası aşağı yönlü hareketlerde ise 8.250 puan seviyesi ilk destek noktamızı oluştururken, ana destek noktamız 8.180 puan seviyesi oluşturacak.

*Günlük Teknik Analiz Bazlı Hisse Önerilerimizi sf. 1'de bulabilirsiniz.

*BİST-100 endeksinde dahil hisse senetleri için tahmini işlem aralıkları ve Dip Zirve Analizi (BİST-50 endeksinde dahil hisse senetleri için) tablolarını sf. 8'den itibaren bulabilirsiniz.

VIOP30 Teknik Analiz



Şubat ayı VIOP 30 endeks kontratı, geçtiğimiz işlem gününde 9.308 puan seviyesinden günlük kapanış gerçekleştirdi. Bugün yukarı yönlü hareketlerde ilk olarak 9.429 ve ardından 9.550 puan seviyelerini takip edeceğiz. Aşağı yönlü olası hareketlerde 9.187 puan seviyesi ilk destek noktamızı oluştururken, ana desteğimiz 9.066 puan seviyesi.

VIOP30	Destek 3	Destek 2	Destek 1	Kapanış	Direnç 1	Direnç 2	Direnç 3
	8.945	9.066	9.187	9.308	9.429	9.550	9.671

Günlük İşlemler



Kümülatif İşlemler



Kaynak: Foreks FXPLUS/ Tacirler Yatırım

FX Teknik Analiz

USD/TRY

Haftanın son işlem gününde dolar endeksi gün içi dalgalanmaların ardından günü yatay bir seyirle kapatırken, GoÜ para birimleri arasında karışık bir resmin ön plana çıktığını takip ettik. TL ise dolar karşısında önemli bir değişim göstermeyerek (-%0,01) orta sırada yer aldı. Bununla birlikte USDTRY paritesi haftanın son işlem gününü 30,2750 seviyesinden tamamladı. Türkiye 5 yıllık CDS priminin ise 315,81 baz puandan 317,74 baz puana sınırlı bir düşüş kaydettiği gözlemlendi. Teknik göstergeler kurda yakın vadede 30 – 33 bandının etkili olabileceği işaret ediyor.

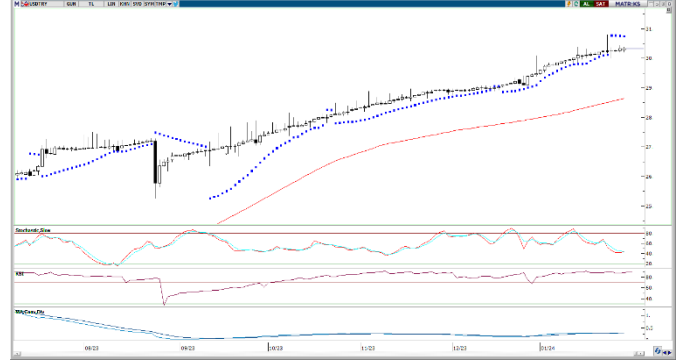

EUR/USD

Ocak ayının başından bu yana kısa vadeli bir düşüş kanalı içerisinde hareket etmekte olan EURUSD paritesinde teknik göstergeler zayıf fiyat hareketini işaret etmeye devam ediyor. Trend ve momentum göstergeleri paritedeki düşüş eğiliminin 1,08 seviyesi altını hedef alabileceğini işaret ederken, kısa vadede 50 GHO'nun geçtiği 1,0920 ve 100 GHO'nun geçtiği 1,0775 seviyeleri arasında bir hareketin ön planda olabileceğinin sinyalini veriyor. Kısa vadeli görünümde 1,0875, 1,0820 ve 1,0775 destek, yukarıda 1,0930, 1,0970 ve 1,10 direnç konumunda.



XAU/USD

Piyasalarda artan jeopolitik gerilimin etkisi ile birlikte ons altın bu sabah saatlerinde 2030\$ yakınında işlem görüyor. Kısa vadeli düşüş kanalının üst sınırında işlem görmekte olan ons altında, kanal sınırının geçtiği 2030\$ direncini yakından izleyeceğiz. Bu seviye üzerinde bir günlük kapanış kanalın yukarı yönlü kırılmasına yol açacağından ons altındaki kısa vadeli satıcı seyrin tersine dönmesini sağlayabilir. 2030\$ üzerinde 2038\$ ve 2045\$ dirençleri yer alırken, geri çekilmelerde ise 2020\$, 2010\$ ve 2000\$ destekleri yer alıyor.



XAG/USD

Geçtiğimiz hafta perşembe günü kısa vadeli düşüş kanalını yukarı yönlü kırmayı başaran gümüşte yükseliş eğiliminin devamlılığı açısından bugün itibarıyla 23,15\$ seviyesinden geçen ve önemli bir direnç konumunda bulunan 100 GHO'yu takip ediyoruz. 100 GHO üzerinde ise 23,50\$ seviyesinden geçen 200 GHO yer alıyor. Gümüşte yeniden yükselişlerin ön plana çıkabilmesi için 100 GHO ve 200 GHO'nun oluşturduğu 23,15\$ – 23,50\$ direnç bölgesinin aşılması önem arz ediyor. Geri çekilmelerde ise 22,65\$, 22,35\$ ve 22\$ seviyeleri kısa vadeli destek konumunda.



Pay Alım Satım Tablosu

Alıcı	Satıcı	Şirket	Türü	# lot	İşlem Fiyatı (TL)	İşlem sonrası sermaye içindeki payı
AHGAZ		AHGAZ	Geri Alım	399.050	12,53	0.19%
ENERY		ENERY	Geri Alım	36.262	137,88	0.31%
LKMNH		LKMNH	Geri Alım	10.100	50,39	0.97%
YYLGD		YYLGD	Geri Alım	157.977	14,97	0.63%
MPARK		MPARK	Geri Alım	30.000	163,81	8.89%

Kaynak: KAP, Tacirler Yatırım

BİST-100 endeksine dahil hisse senetleri için tahmini işlem aralıkları

	Son Fiyat	Destek 3	Destek 2	Destek 1	Pivot	Direnç 1	Direnç 2	Direnç 3
AEFES	139,10	131,57	133,23	136,17	137,83	140,77	142,43	145,37
AGHOL	229,00	210,30	214,60	221,80	226,10	233,30	237,60	244,80
AHGAZ	12,58	12,09	12,21	12,39	12,51	12,69	12,81	12,99
AKBNK	40,32	39,09	39,51	39,91	40,33	40,73	41,15	41,55
AKCNS	165,70	161,47	162,63	164,17	165,33	166,87	168,03	169,57
AKFYE	18,90	18,66	18,77	18,84	18,95	19,02	19,13	19,20
AKSA	93,20	87,78	88,87	91,03	92,12	94,28	95,37	97,53
AKSEN	35,50	34,35	34,69	35,09	35,43	35,83	36,17	36,57
ALARK	103,60	94,18	96,27	99,93	102,02	105,68	107,77	111,43
ALBRK	4,24	4,05	4,09	4,17	4,21	4,29	4,33	4,41
ALFAS	94,00	87,20	89,30	91,65	93,75	96,10	98,20	100,55
ARCLK	139,30	133,47	134,63	136,97	138,13	140,47	141,63	143,97
ASELS	49,18	47,35	47,81	48,49	48,95	49,63	50,09	50,77
ASGYO	16,48	15,27	15,54	16,01	16,28	16,75	17,02	17,49
ASTOR	113,00	108,00	109,80	111,40	113,20	114,80	116,60	118,20
BERA	12,30	11,82	11,95	12,13	12,26	12,44	12,57	12,75
BIENY	45,66	42,95	43,51	44,59	45,15	46,23	46,79	47,87
BIMAS	370,25	354,17	358,08	364,17	368,08	374,17	378,08	384,17
BIOEN	19,66	18,26	18,66	19,16	19,56	20,06	20,46	20,96
BOBET	37,08	34,13	35,15	36,11	37,13	38,09	39,11	40,07
BRSAN	585,00	550,67	562,33	573,67	585,33	596,67	608,33	619,67
BRYAT	2457,00	2.330,00	2.365,00	2.411,00	2.446,00	2.492,00	2.527,00	2.573,00
BUCIM	7,82	7,52	7,58	7,70	7,76	7,88	7,94	8,06
CANTE	17,91	17,33	17,52	17,72	17,91	18,11	18,30	18,50
COLLA	545,50	514,50	524,50	535,00	545,00	555,50	565,50	576,00
CIMSA	32,40	30,85	31,33	31,87	32,35	32,89	33,37	33,91
CWENE	319,00	290,42	297,83	308,42	315,83	326,42	333,83	344,42
DOAS	252,25	243,17	245,78	249,02	251,63	254,87	257,48	260,72
DOHOL	13,16	12,38	12,55	12,85	13,02	13,32	13,49	13,79
ECILC	47,52	45,97	46,41	46,97	47,41	47,97	48,41	48,97
ECZYT	285,00	270,83	274,67	279,83	283,67	288,83	292,67	297,83
EGEEN	10690,00	10.386,67	10.503,33	10.596,67	10.713,33	10.806,67	10.923,33	11.016,67
EKGYO	10,29	8,86	9,18	9,74	10,06	10,62	10,94	11,50
ENERY	138,00	128,87	131,73	134,87	137,73	140,87	143,73	146,87
ENJSA	51,25	49,65	50,05	50,65	51,05	51,65	52,05	52,65
ENKAI	36,42	34,23	34,73	35,57	36,07	36,91	37,41	38,25
EREGL	43,30	42,07	42,37	42,83	43,13	43,59	43,89	44,35
EUPWR	178,20	169,10	171,60	174,90	177,40	180,70	183,20	186,50
EUREN	15,92	15,40	15,59	15,75	15,94	16,10	16,29	16,45
FROTO	861,00	818,67	828,33	844,67	854,33	870,67	880,33	896,67
GARAN	63,15	60,15	60,85	62,00	62,70	63,85	64,55	65,70
GESAN	73,00	68,42	69,73	71,37	72,68	74,32	75,63	77,27
GUBRF	148,00	126,47	132,73	140,37	146,63	154,27	160,53	168,17
GWIND	25,08	24,17	24,47	24,77	25,07	25,37	25,67	25,97
HALKB	13,15	12,68	12,78	12,96	13,06	13,24	13,34	13,52
HEKTS	17,63	16,93	17,12	17,38	17,57	17,83	18,02	18,28
IPEKE	36,40	34,31	34,83	35,61	36,13	36,91	37,43	38,21
ISCTR	25,30	24,27	24,53	24,91	25,17	25,55	25,81	26,19
ISDMR	36,14	34,82	35,10	35,62	35,90	36,42	36,70	37,22
ISGYO	18,67	17,53	17,77	18,22	18,46	18,91	19,15	19,60

BİST-100 endeksine dahil hisse senetleri için tahmini işlem aralıkları

	Son Fiyat	Destek 3	Destek 2	Destek 1	Pivot	Direnç 1	Direnç 2	Direnç 3
ISMEN	33,58	28,90	30,06	31,82	32,98	34,74	35,90	37,66
IZENR	31,90	30,49	31,15	31,53	32,19	32,57	33,23	33,61
IZMDC	6,44	6,01	6,18	6,31	6,48	6,61	6,78	6,91
KARSN	9,48	9,23	9,29	9,38	9,44	9,53	9,59	9,68
KAYSE	36,48	31,02	32,48	34,48	35,94	37,94	39,40	41,40
KCAER	37,68	36,05	36,69	37,19	37,83	38,33	38,97	39,47
KCHOL	160,00	150,13	152,47	156,23	158,57	162,33	164,67	168,43
KLSE	72,00	61,58	65,07	68,53	72,02	75,48	78,97	82,43
KMPUR	67,10	64,75	65,40	66,25	66,90	67,75	68,40	69,25
KONTR	248,00	231,00	235,60	241,80	246,40	252,60	257,20	263,40
KONYA	7645,00	7.229,17	7.408,33	7.526,67	7.705,83	7.824,17	8.003,33	8.121,67
KORDS	82,45	79,55	80,45	81,45	82,35	83,35	84,25	85,25
KOZAA	48,80	46,23	46,95	47,87	48,59	49,51	50,23	51,15
KOZAL	20,88	19,93	20,13	20,51	20,71	21,09	21,29	21,67
KRDMD	25,98	24,91	25,17	25,57	25,83	26,23	26,49	26,89
MAVI	136,60	131,67	132,93	134,77	136,03	137,87	139,13	140,97
MGROS	409,00	382,67	388,33	398,67	404,33	414,67	420,33	430,67
MIATK	34,58	32,13	33,11	33,85	34,83	35,57	36,55	37,29
ODAS	9,40	8,95	9,04	9,22	9,31	9,49	9,58	9,76
OTKAR	470,75	457,83	461,92	466,33	470,42	474,83	478,92	483,33
OYAKC	61,15	59,03	59,62	60,38	60,97	61,73	62,32	63,08
PENTA	19,25	18,54	18,74	19,00	19,20	19,46	19,66	19,92
PETKM	21,82	18,98	19,70	20,76	21,48	22,54	23,26	24,32
PGSUS	745,50	716,33	722,17	733,83	739,67	751,33	757,17	768,83
QUAGR	4,08	3,17	3,60	3,84	4,27	4,51	4,94	5,18
SAHOL	71,35	67,05	67,95	69,65	70,55	72,25	73,15	74,85
SASA	38,06	36,87	37,23	37,65	38,01	38,43	38,79	39,21
SDTTR	#N/A	#N/A	#N/A	#N/A	#N/A	#N/A	#N/A	#N/A
SISE	49,12	46,93	47,39	48,25	48,71	49,57	50,03	50,89
SKBNK	5,06	4,91	4,95	5,00	5,04	5,09	5,13	5,18
SMRTG	62,65	59,97	60,88	61,77	62,68	63,57	64,48	65,37
SOKM	61,60	58,65	59,80	60,70	61,85	62,75	63,90	64,80
TATEN	#N/A	#N/A	#N/A	#N/A	#N/A	#N/A	#N/A	#N/A
TAVHL	132,70	125,47	127,03	129,87	131,43	134,27	135,83	138,67
TCELL	69,00	62,62	64,63	66,82	68,83	71,02	73,03	75,22
THYAO	260,00	247,50	250,00	255,00	257,50	262,50	265,00	270,00
TKFEN	39,86	38,67	38,95	39,41	39,69	40,15	40,43	40,89
TOASO	243,70	231,63	234,57	239,13	242,07	246,63	249,57	254,13
TSKB	8,13	7,27	7,46	7,80	7,99	8,33	8,52	8,86
TTKOM	32,60	27,79	28,85	30,73	31,79	33,67	34,73	36,61
TTRAK	747,00	719,67	725,33	736,17	741,83	752,67	758,33	769,17
TUKAS	7,66	7,37	7,43	7,55	7,61	7,73	7,79	7,91
TUPRS	147,60	141,67	142,93	145,27	146,53	148,87	150,13	152,47
ULKER	91,05	86,43	87,92	89,48	90,97	92,53	94,02	95,58
VAKBN	14,32	13,87	13,97	14,14	14,24	14,41	14,51	14,68
VESTL	50,60	48,87	49,25	49,93	50,31	50,99	51,37	52,05
YEOTK	218,40	203,07	209,53	213,97	220,43	224,87	231,33	235,77
YKBNK	21,76	21,23	21,41	21,59	21,77	21,95	22,13	22,31
YLGD	15,00	14,38	14,51	14,76	14,89	15,14	15,27	15,52
ZOREN	4,51	4,31	4,37	4,44	4,50	4,57	4,63	4,70

Dip Zirve Analizi (BİST-50 endeksine dahil hisse senetleri için)

Hisse Senedi	Son Fiyat (TL)	52 hafta		Yılbaşından beri		Dipten uzaklık		Zirveye yakınlık		Dipten uzaklık sıralaması		Zirveye yakınlık sıralaması	
		En düşük	En Yüksek	En düşük	En Yüksek	52 hafta	YBB	52 hafta	YBB	52 hafta	YBB	52 hafta	YBB
AKBNK	40,32	13,02	44,26	13,02	44,26	%210	%210	%10	%10	41,00	41,00	36,00	36,00
ALARK	103,60	50,64	135,68	50,64	135,68	%105	%105	%31	%31	24,00	23,00	23,00	23,00
ALFAS	94,00	21,10	170,00	21,10	170,00	%346	%346	%81	%81	48,00	48,00	6,00	6,00
ARCLK	139,30	82,72	176,70	82,72	176,70	%68	%68	%27	%27	14,00	13,00	26,00	26,00
ASELS	49,18	19,35	50,40	19,35	50,40	%154	%154	%2	%2	35,00	35,00	45,00	45,00
ASTOR	113,00	23,31	151,40	13,60	151,40	%385	%731	%34	%34	49,00	49,00	20,00	20,00
BIMAS	370,25	112,20	372,00	112,20	372,00	%230	%230	%0	%0	42,00	42,00	49,00	49,00
BRSAN	585,00	58,25	1044,70	58,25	1044,70	%904	%904	%79	%79	50,00	50,00	7,00	7,00
CANTE	17,91	15,83	51,80	15,83	57,40	%13	%13	%189	%220	4,00	4,00	1,00	1,00
CIMSA	32,40	10,53	51,17	10,53	51,17	%208	%208	%58	%58	39,00	39,00	11,00	12,00
CWENE	319,00	103,10	421,90	103,10	421,90	%209	%209	%32	%32	40,00	40,00	21,00	21,00
DOAS	252,25	102,22	318,83	102,22	318,83	%147	%147	%26	%26	33,00	32,00	27,00	27,00
DOHOL	13,16	7,51	15,28	7,51	15,28	%75	%75	%16	%16	15,00	15,00	30,00	30,00
EKGYO	10,29	5,23	10,39	5,23	10,39	%97	%97	%1	%1	20,00	19,00	47,00	47,00
ENJSA	51,25	25,20	57,50	25,20	57,50	%103	%103	%12	%12	23,00	22,00	33,00	33,00
ENKAI	36,42	22,60	38,47	22,60	38,47	%61	%61	%6	%6	11,00	11,00	40,00	40,00
EREGL	43,30	27,72	53,55	27,72	53,55	%56	%56	%24	%24	9,00	9,00	28,00	28,00
EUPWR	178,20	44,66	258,00	44,66	258,00	%299	%299	%45	%45	47,00	47,00	15,00	16,00
FROTO	861,00	451,50	953,17	419,64	953,17	%91	%105	%11	%11	19,00	24,00	34,00	34,00
GARAN	63,15	19,12	69,20	19,12	69,20	%230	%230	%10	%10	43,00	43,00	37,00	37,00
GESAN	73,00	44,62	116,50	43,03	116,50	%64	%70	%60	%60	13,00	14,00	9,00	10,00
GUBRF	148,00	134,80	405,00	134,80	405,00	%10	%10	%174	%174	2,00	2,00	2,00	2,00
HALKB	13,15	8,84	17,69	8,84	17,69	%49	%49	%35	%35	8,00	8,00	19,00	19,00
HEKTS	17,63	16,78	38,70	16,78	41,10	%5	%5	%120	%133	1,00	1,00	3,00	3,00
ISCTR	25,30	8,67	26,86	8,67	26,86	%192	%192	%6	%6	37,00	37,00	39,00	39,00
KCHOL	160,00	66,85	163,40	66,65	163,40	%139	%140	%2	%2	30,00	30,00	46,00	46,00
KLSE	72,00	27,50	140,10	27,50	140,10	%162	%162	%95	%95	36,00	36,00	4,00	4,00
KONTR	248,00	103,81	351,00	103,81	351,00	%139	%139	%42	%42	29,00	29,00	17,00	17,00
KOZAA	48,80	30,38	75,65	30,38	75,65	%61	%61	%55	%55	10,00	10,00	12,00	13,00
KOZAL	20,88	15,66	33,92	15,66	33,92	%33	%33	%62	%62	5,00	5,00	8,00	8,00
KRDMD	25,98	12,99	33,00	12,99	33,00	%100	%100	%27	%27	22,00	21,00	25,00	25,00
MGROS	409,00	115,25	426,00	115,25	426,00	%255	%255	%4	%4	46,00	46,00	42,00	42,00
ODAS	9,40	4,75	14,47	4,75	14,47	%98	%98	%54	%54	21,00	20,00	13,00	14,00
OYAKC	61,15	18,25	88,90	17,80	88,90	%235	%244	%45	%45	44,00	44,00	14,00	15,00
PETKM	21,82	11,76	25,14	11,76	25,14	%86	%86	%15	%15	18,00	18,00	31,00	31,00
PGSUS	745,50	403,00	979,50	403,00	979,50	%85	%85	%31	%31	17,00	17,00	22,00	22,00
SAHOL	71,35	34,12	71,45	34,12	71,45	%109	%109	%0	%0	26,00	26,00	50,00	50,00
SASA	38,06	33,76	70,00	33,76	70,00	%13	%13	%84	%84	3,00	3,00	5,00	5,00
SISE	49,12	34,71	57,45	34,71	57,45	%42	%42	%17	%17	7,00	7,00	29,00	29,00
SMRTG	62,65	25,71	99,20	25,71	99,20	%144	%144	%58	%58	31,00	31,00	10,00	11,00
TAVHL	132,70	63,70	139,20	63,70	139,20	%108	%108	%5	%5	25,00	25,00	41,00	41,00
TCELL	69,00	29,63	70,85	29,63	70,85	%133	%133	%3	%3	28,00	28,00	44,00	44,00
THYAO	260,00	115,90	269,80	115,90	269,80	%124	%124	%4	%4	27,00	27,00	43,00	43,00
TKFEN	39,86	24,44	55,40	24,44	55,40	%63	%63	%39	%39	12,00	12,00	18,00	18,00
TOASO	243,70	134,93	316,60	133,28	316,60	%81	%83	%30	%30	16,00	16,00	24,00	24,00
TTKOM	32,60	13,10	32,86	13,10	32,86	%149	%149	%1	%1	34,00	34,00	48,00	48,00
TUPRS	147,60	60,30	166,21	59,52	166,21	%145	%148	%13	%13	32,00	33,00	32,00	32,00
ULKER	91,05	26,28	100,00	26,28	100,00	%246	%246	%10	%10	45,00	45,00	35,00	35,00
VESTL	50,60	37,26	71,80	37,26	81,10	%36	%36	%42	%60	6,00	6,00	16,00	9,00
YKBNK	21,76	7,19	23,84	7,19	23,84	%203	%203	%10	%10	38,00	38,00	38,00	38,00

YBB: Yılbaşından bugüne

Yatırım Merkezlerimiz

Genel Müdürlük

Nispetiye Cad. B-3 Blok Kat: 9 Akmerkez Etiler - İSTANBUL
0 212 355 46 46

Adana	Cemal Paşa Mah. Gazipaşa Bul. Cemal Uğurlu Apt. Kat: 1 D: 4	(0 322) 457 77 55
Akatlar İrtibat Bürosu	Akat Mahallesi Meydan Caddesi B Blok No: 16 D: 8 (Eski No D: 10) Beşiktaş	(0 212) 355 46 46
Ankara	Remzi Oğuz Arık Mah. Tunalı Hilmi Cad. Yaprak Apt. No: 94 Kat: 2 D: 9 Kavaklıdere Çankaya	(0 312) 435 18 36
Ankara - Çukurambar İrtibat Bürosu	Kızılırmak Mah.Ufuk Üniversitesi Cad. Next Level Loft Ofis No: 4/65 Kat: 24 Söğütözü Çankaya	(0 312) 909 87 70
Antalya	Şirinyalı Mah. İsmet Gökşen Cad. Özden Apt. No:82/6 Muratpaşa	(0 242) 248 45 20
Bakırköy	İstanbul Cad. Bakırköy İş Merkezi No: 6 Kat: 4 D: 14 Bakırköy	(0 212) 570 52 59
Bodrum İrtibat Bürosu	Konacık Mahallesi, Atatürk Bulvarı, Arbor-Abdullah Ünal Çabuk İş Merkezi No: 285/1-A6 Bodrum	(0212) 355 46 46
Bursa	Konak Mah. Barış (120) Sokak , Ofis Artı Binası, Dış kapı No:3 Daire:33 Nilüfer-BURSA	(0 224) 225 64 10
Çankaya İrtibat Bürosu	Çankaya Mahallesi Cinnah Caddesi Cinnah Apartmanı No: 55 D: 7-8 Çankaya / ANKARA	(0212) 355 46 46
Denizli	Urban İş Merkezi 2. Ticari Yol Daire 26 Kat: 6 Bayramyeri	(0 258) 265 87 85
Erenköy	Bağdat Cad. Çubukçu Apt. No: 333 Kat: 2 D: 4 Kadıköy	(0 216) 348 82 82
Gaziantep	İncilipinar Mah. Gazimuhtarpaşa Bul. Kepkepzade Park İş Merkezi B Blok No: 18 Kat: 1 D: 5	(0 342) 232 35 35
Girne	Ziya Rızıkı Cad. Şehit Necati Gürkaya Sok. Kat: 1 D: 1 Girne - KKTC	(0 392) 815 14 54-55-56
İzmir	Şair Eşref Bul. Ragıp Şanlı İş Merkezi No: 6 Kat: 3 D: 306 Çankaya	(0 232) 445 01 61
İzmir Karşıyaka Şube	Yalı Mahallesi Ahmet Kemal Baysak Bulvarı No:42 D:11	(0 232) 241 19 24
İzmir İrtibat Bürosu	Şehit Nevres Bulvarı Eczacıbaşı Apartmanı No: 7 Kat: 2 Daire: 5 Pasaport Alsancak - Konak	(0 232) 241 24 50
İzmit	Hürriyet Cad. Kaya İşhanı No: 39/5 İzmit	(0 262) 323 11 33
İzmit İrtibat Bürosu	Ömerağa Mah. Alemdar Cad. İ. Kolaylı Apt. No: 8 Kat: 2 İzmit	(0 262) 260 01 01
Karadeniz Ereğli	Murtaza Mah. Hamamüstü Sok. İ. Esat Taneri İş Merkezi No: 19 Kat: 2 Karadeniz Ereğli	(0 372) 316 40 50
Kartal	Üsküdar Cad. Cevat Kayacan Apt. No: 26 Kat: 4 D: 8 Kartal	(0 216) 306 22 71 - 306 22 06
Kayseri	Hunat Mah. Nuh Mehmet Baldöktü Sok. Gürcüoğlu Plaza No: 5 K: 3 D: 11 Melikgazi	(0 352) 221 08 68 - 222 82 51
Marmaris İrtibat Bürosu	Kemeraltı Mah. Orgeneral Mustafa Muğlalı Cad. Güven Apt. No: 22 D: 2 Marmaris	(0 252) 321 08 00
Merkez Şube	Akat Mahallesi Meydan Caddesi B Blok No: 16 D: 7 (Eski No D: 9) Beşiktaş	(0 212) 355 46 46
Mersin	İnönü Mah. 1401 Sok. No:32 Pozcu Evo Kat:2 No:10-11 Yenişehir Mersin	(0 324) 238 11 89
Trabzon İrtibat Bürosu	Kemerkaya Mahallesi Halkevi Cad. Mandıralı İş Merkezi No: 4 Daire: 4 Ortahisar	(0 462) 432 24 50

Uyarı Notu

Bu raporda yer alan yatırım bilgi, yorum ve tavsiyeleri, yorum ve tavsiyede bulunanların kişisel görüşlerine dayanmakta olup finansal bilgi ve genel yatırım tavsiyesi kapsamında hazırlanmıştır ve hiçbir şekilde yatırım danışmanlığı kapsamında değildir. Yatırım danışmanlığı hizmeti; yetkili kuruluşlar tarafından kişilerin risk ve getiri tercihleri dikkate alınarak kişiye özel sunulmaktadır. Burada yer alan yorum ve tavsiyeler ise genel niteliktedir. Bu tavsiyeler, mali durumunuz ile risk ve getiri tercihlerinize uygun olmayabilir. Bu nedenle, sadece burada yer alan bilgilere dayanarak yatırım kararı verilmesi beklentilerinize uygun sonuçlar doğurmayabilir.

Yatırım Danışmanlığı hizmeti talep edilmesi halinde; yatırımcının Tacirler Yatırım Menkul Değerler A.Ş. ile Yatırım Danışmanlığı sözleşmesi imzalamış olması, Yerindelik Testi'ni tamamlamış ve risk grubunun belirlemiş olması zorunludur.

Bu raporda yer alan her türlü bilgi, yorum ve tavsiye uygunluk testi ile tespit edilecek risk grubunuz ve getiri beklentiniz ile uyumlu olmayabilir. Dolayısıyla, uygunluk testi neticesinde risk grubunuz tespit edilmeden sadece burada yer alan bilgilere dayanılarak yatırım kararı verilmesi amaç, bilgi ve tecrübenize uygun sonuçlar doğurmayabilir.

Bu rapor herhangi bir sürede belirli bir getirinin sağlanacağına dair bir taahhüt içermemekte olup, zaman içerisinde piyasa koşullarında meydana gelen değişiklikler nedeniyle yorum ve tavsiyelerde değişiklikler söz konusu olabilir. Bu raporda bahsedilen yatırım araçlarının fiyatları ve değerleri yatırımcıların menfaatlerine aykırı olarak hareket edebilir ve netice itibarıyla yatırımcılar anaparalarını kaybetme riski ile karşı karşıya kalabilirler. Bu raporda yer alan geçmiş performans verileri gelecekte elde edilecek sonuçların bir garantisi olarak kabul edilemez.

Bu raporda yer alan tüm bilgiler ve görüşler yatırımcıları bilgilendirmek amacıyla, Tacirler Yatırım Menkul Değerler A.Ş. tarafından güncel ve güvenilir kaynaklardan temin edilmiş olmakla beraber, Tacirler Yatırım Menkul Değerler A.Ş. söz konusu bilgilerin doğru ve tam olduğunu taahhüt etmemektedir. Raporlardaki yorumlardan, bilgilerin tam veya doğru olmaması ve/veya güncellenme nedeniyle doğabilecek maddi ve manevi zararlardan Tacirler Yatırım Menkul Değerler A.Ş. ve çalışanları sorumlu tutulamaz.

Bu rapor, sadece gönderildiği kişilerin kullanımı içindir. Bu raporun tümü veya bir kısmı Tacirler Yatırım Menkul Değerler A.Ş.'nin yazılı izni olmadan çoğaltılamaz, yayınlanamaz veya üçüncü kişilere gösterilemez, ticari amaçla kullanılamaz. Aksi halde, Tacirler Yatırım Menkul Değerler A.Ş. uğramış olduğu bütün zarar ve ziyanı talep etme hakkını saklı tutar.