

Bugün Piyasalara Dair Bilinmesi Gereken 3 Şey...

- ABD Conference Board Öncü Gösterge aralık ayında -%0,3 olan piyasa beklentisinin üzerinde gelerek -%0,1 olarak gerçekleşti.
- Japonya Merkez Bankası (BoJ), para politikasında değişikliğe gitmeyerek gösterge faiz oranını -%0,1 seviyesinde sabit tuttu.
- Çinli yetkililerin borsada yaşanan kayıpları durdurmak için 2 trilyon yuanlık (278 milyar dolar) bir teşvik paketi üzerinde çalıştığı belirtildi.

Ekonomik Takvim

- TSİ. 06.00 | TR | **Japonya Merkez Bankası Faiz Oranı Kararı** | Açıklanan: -0,10%
- TSİ. 10.00 | TR | **Tüketici Güveni (Ocak)** | Önceki: 77,4
- TSİ. 18.00 | AB | **Tüketici Güveni (Ocak)** | Önceki: -15,0, Beklenti: -14,3

Göstergeler

Türkiye 5 Yıllık Kredi Risk Primi

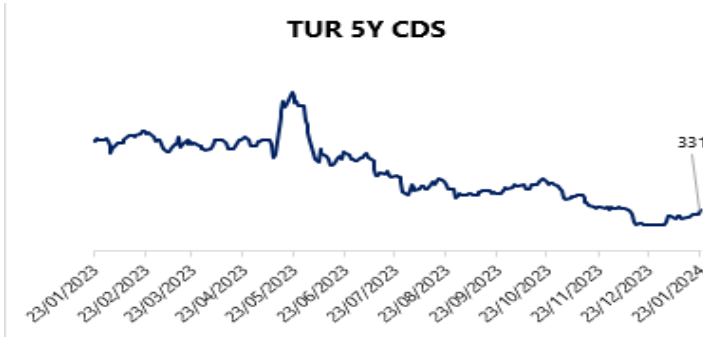

Model Portföy

Model Portföy Hisseleri	Son Kapanış Fiyatı (TL)	12A Hedef Fiyat	Getiri Potansiyeli (%)
DESA	20,48	İnceleniyor	İnceleniyor
MGROS	383,5	623,00	62%
THYAO	250,25	428,00	71%
TUPRS	141,2	218,50	55%
LIDFA	8,6	15,57	81%
CCOLA	538,5	672,00	25%

PIYASALAR

Yurtiçi	Kapanış	1 gün	1 hafta
Bist 100	8.010,14	0,17	-0,42
Bist 30	8.642,98	0,22	-0,95
Bist 50	7.080,27	0,17	-0,83
Bist Tüm	9.276,98	0,45	0,55
Bist Mali	8.729,13	0,11	-0,40
Bist Banka	9.537,47	-1,15	-3,56
Bist Holding Ve Yatırım	7.303,59	-0,06	-0,42
Bist Gayrimenkul Y.O.	2.858,93	3,04	7,38
Bist Sigorta	39.293,97	3,62	4,03
Bist Ulaştırma	26.956,35	0,14	-1,26
Bist Sınai	12.018,92	0,66	0,96
Bist Hizmetler	7.531,60	0,56	0,96

Majör Yurtdışı Endeksler

Nasdaq Composite Index	15.360	0,32	2,59
S&P 500 Index	4.850	0,22	1,39
Dax Performance Index	16.683	0,77	0,37
Euro Stoxx 50 Pr Index	4.480	0,71	0,58
Cac 40 Index	7.413	0,56	0,02

Günlük Performans

XU100

Piyasa Değeri (milyar dolar)	225
İşlem Hacmi (milyar dolar)	2,54

Hazine Tahvilleri	Son	Günlük Değişim (%)	YBB Değişim (%)
TRTB010Y	28,34	2,71	21,26
GERBOND10Y	2,29	-2,34	14,14
USTBOND10Y	4,10	-0,17	5,62
ITLBOND10Y	3,72	-0,85	-0,85
FRFBOND10Y	2,61	2,68	2,68
UKBOND10Y	3,65	3,02	3,02

Döviz & Emtia	Son	Günlük Değişim (%)	YBB Değişim (%)
USDTRY	30,27	0,04	2,7
EURTRY	32,97	0,03	0,7
GBPTRY	38,52	0,07	2,41
BRENT (\$)	79,51	0,06	3,44
XAUUSD (\$)	2027,08	0,31	-1,74
XAGUSD (\$)	22,28	0,89	-6,38
COPPER (\$)	3,76	0,77	-2,78
XPTUSD (\$)	903,54	0,85	-8,93
ALUMINIUM (\$)	0,99	1,12	

GÜNLÜK TEKNİK ANALİZ BAZLI HİSSE ÖNERİLERİ

Hisse	Beklenen Yön	İşlem seviyesi	Hedef	Stop-loss	Önceki gün en düşük - en yüksek
ALARK	Yükseliş	95,00	98,35	93,60	94,65 - 97,25
SOKM	Yükseliş	56,00	57,95	55,15	54,50 - 56,15
TAVHL	Yükseliş	126,40	130,80	124,50	126,40 - 129,30
TKFEN	Yükseliş	39,00	40,36	38,42	38,44 - 39,30

Şirket ve Sektör Haberleri

DGNMO – Doğanlar Mobilya, 2024 yılı beklentilerini açıklamıştır. Buna göre,

- 11,2 milyar TL Hasılat,
- 100 – 115 arasında yeni mağaza açılışı
- %14 – %15 FAVÖK Marjı beklenmektedir.

FZLGY – Fuzul GYO, global bir gayrimenkul yatırım şirketi ile dış pazarlama aracılığı sözleşmesi imzalamıştır. Bu sözleşme kapsamında, 2024 yılında şirketin halihazırda devam eden projelerinden 529,5 milyon TL uluslararası satış hasılatı yaratımı beklenmektedir.

KATMR – Katmerciler, yaklaşık 3 milyon EUR tutarında sözleşme imzalamıştır. Bu tutar, 12 aylık EUR bazlı gelirlerinin %6'sına tekabül etmektedir.

MIATK – Bir Mia Teknoloji ortağı, 14,8 milyon adet payının 30,73 TL fiyattan özel emir blok satış yöntemiyle kurumsal yabancı yatırımcılara satış işlemi gerçekleştirildiği belirtilmiştir.

TAVHL – Tav Havalimanları, 4Ç23 bilançosunu 13 Şubat tarihinde açıklayacak.

AVPGY – Avrupakent GYO, 47,6 milyon TL tutarında taşınmazın alımını gerçekleştirmiştir.

BIENY – Bien Yapı, 200 milyon EUR tutarında yurt dışı borçlanma aracı ihracına ilişkin SPK'ya başvuruda bulunmuştur.

DURDO – Duran Doğan, SPK'ya yapmış olduğu bedelsiz sermaye artırımını başvurusunun onaylandığını açıklamıştır. Duran Doğan sermayesi, 35 milyon TL'den 100 milyon TL'ye yükseltilecektir.

LRSHO – Loras Holding, SPK'ya yapmış olduğu %100 oranında bedelsiz sermaye artırımını başvurusunun onaylandığını açıklamıştır. Loras Holding sermayesi, 384 milyon TL'den 768 milyon TL'ye yükseltilecektir.

QUAGR – Qua Granit, 200 milyon EUR tutarında yurt dışı borçlanma aracı ihracına ilişkin SPK'ya başvuruda bulunmuştur.

MPARK – Medical Park, ortalama 158,94 TL fiyattan 30 bin adet payın geri alımını gerçekleştirmiştir. İşlem sonucunda, sahip olunan payların sermayeye oranı %8,82 düzeyine yükselmiştir.

Yükselenler	Kapanış	1 gün	1 hafta
Sdt Uzay Ve Savunma Tekni	328,75	9,95	4,78
Kocaer Çelik	34,58	8,61	8,06
Emlak G.M.Y.O.	9,47	7,86	14,51
Kaleseramik Canakkale Kalel	69,00	4,86	6,56
Şok Marketler Ticaret	56,00	3,32	0,99

Düşenler	Kapanış	1 gün	1 hafta
Borusan Boru Sanayi	557,50	-4,46	-3,04
Türk Telekom	29,28	-3,37	1,95
Alfa Solar Enerji	92,35	-3,20	-2,28
Yeo Teknoloji Enerji Ve Endi	205,10	-3,16	-1,68
Tatlıpınar Enerji Üretim	37,36	-2,96	11,06

BIST 100 Para Girişi	Para Girişi (mnTL)	P. Değerine Oranı (%)
PGSUS	72,88	0,25%
EKGYO	70,20	0,25%
ARCLK	51,99	0,20%
BIMAS	47,73	0,19%
SOKM	45,72	0,14%

BIST 100 Para Çıkışı	Para Çıkışı (mnTL)	P. Değerine Oranı (%)
AKBNK	-179,76	0,15%
ISCTR	-111,93	0,11%
GARAN	-82,33	0,09%
THYAO	-77,92	0,09%
HEKTS	-63,96	0,08%

Hareketli Ortalama Analizi		
8 Günlük Ort. Üstünde		
Ort. Üstünde Hisse Sayısı	270	oran:
BISTTUM	519	52%
21 Günlük Ort. Üstünde		
Ort. Üstünde Hisse Sayısı	125	oran:
BISTTUM	515	24%
50 Günlük Ort. Üstünde		
Ort. Üstünde Hisse Sayısı	159	oran:
BISTTUM	515	31%
100 Günlük Ort. Üstünde		
Ort. Üstünde Hisse Sayısı	387	oran:
BISTTUM	515	75%
200 Günlük Ort. Üstünde		
Ort. Üstünde Hisse Sayısı	424	oran:
BISTTUM	515	82%

İletişim:

Yurtiçi Satış Operasyon

destek@tacirler.com.tr

+90 212 355 4646

Ekonomi ve Politika Haberleri

Saat 10:00'da Ocak Tüketici Güven Endeksi açıklanacak

Tüketici Güven Endeksi aralık ayında 75,5 seviyesinden 77,4 seviyesine yükseldi. Verinin alt kalemlerini incelediğimizde gelecek 12 aylık dönemde genel ekonomik durum beklentisine ilişkin alt endeksin aralık ayında 73,4 seviyesinden 75,8 seviyesine yükseldiği gözlemlenirken, gelecek 12 aylık dönemde hanenin maddi durum beklentisine ilişkin alt endeksin de 74,5 seviyesinden 76,1'e iyileşme kaydettiği takip edildi. Gelecek 12 aylık dönemde dayanıklı tüketim mallarına harcama yapma düşüncesine ilişkin alt endeksin ise 92,6 seviyesinden 94,5 seviyesine çıktığı gözlemlendi.

Hazine bugün iki ihale ve bir kira sertifikası doğrudan satışı gerçekleştirecek

Hazine ve Maliye Bakanlığı dün düzenlediği 5 yıl vadeli sabit kuponlu tahvil ihalesinde ROT satışlar dahil piyasalardan toplam 31 milyar TL borçlandı. Bugünkü ihale ile birlikte Hazine'nin ay başından bu yana gerçekleştirdiği toplam iç borçlanma tutarı 91 milyar TL'ye yükseldi. Dünkü ihalenin ardından Hazine bugün 4 yıl vadeli TLREF'e endeksli ve 6 yıl vadeli değişken faizli iki ihale ile 5 yıl vadeli kira sertifikası doğrudan satışı gerçekleştirecek ve ocak ayı iç borçlanma programını tamamlayacak.

- Hazine Ocak 2024'te 97,8 milyar TL'lik itfasi karşılığında toplamda 7 ihale 1 kira sertifikası doğrudan satışı ile birlikte 121 milyar TL'lik bir iç borçlanma gerçekleştirmeyi planlıyor.
- Hazine'nin bir sonraki üç aylık (Şubat – Mart – Nisan) iç borçlanma stratejisi 31 Ocak Çarşamba günü 17:30'da açıklanacak. En son yayınlanan Ocak – Şubat – Mart dönemi iç borçlanma stratejisine göre Hazine şubatta 200 milyar TL'lik yüklü itfasi karşılığında piyasalardan toplam 250 milyar TL'lik iç borçlanma gerçekleştirmeyi planlıyor – iç borç çevirme oranı %125 olarak planlanıyor. Hazine'nin Ocak – Mart dönemi üç aylık toplam iç borçlanma hedefi ise 502 milyar TL.
- Hazine ve Maliye Bakanlığı 2024 yılında 1,56 trilyon TL iç borç servisi karşılığında 2,14 trilyon TL tutarında iç borçlanma gerçekleştirmeyi planlıyor ve %136'lık bir iç borç çevirme oranı öngörüyor.

BIST 100 Teknik Analiz

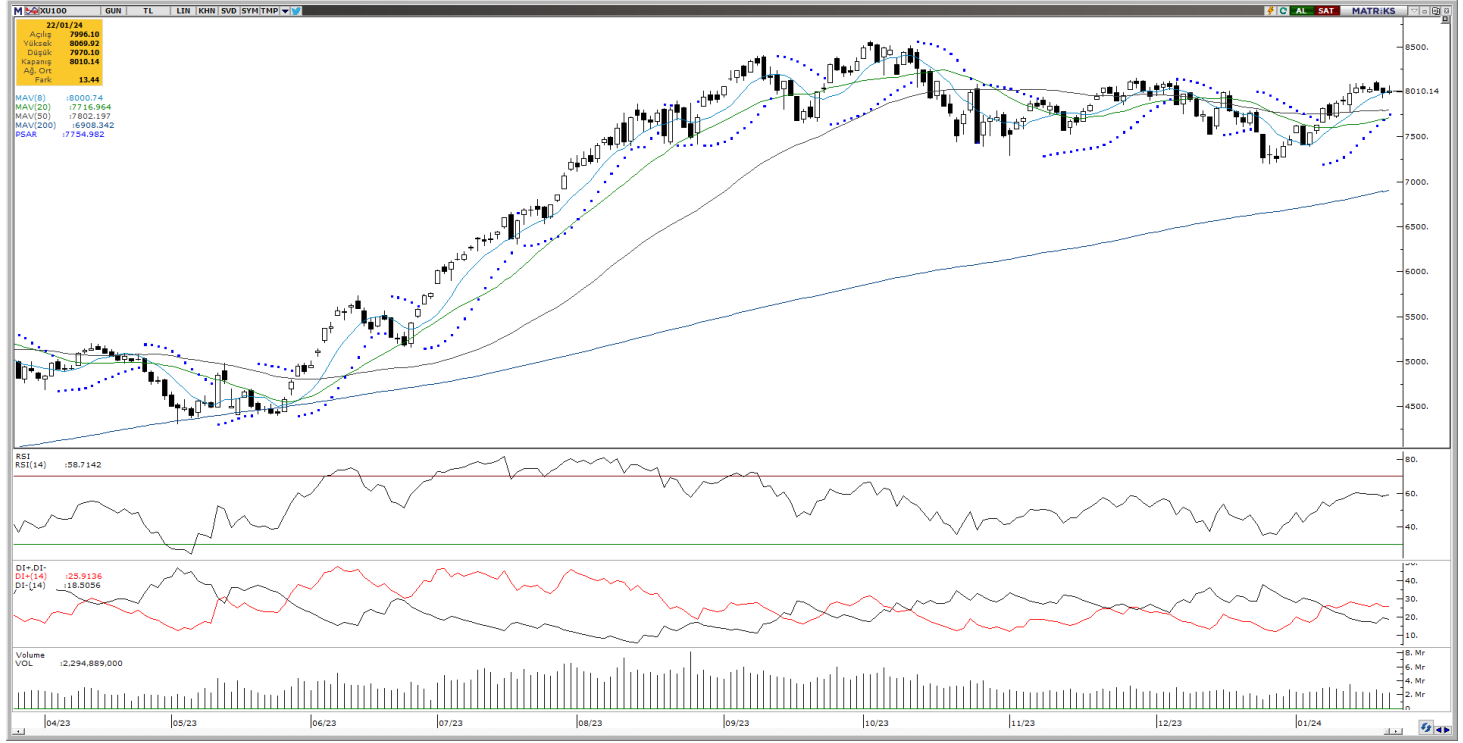

Vade	Üssel H.O.	H.O. Kesişim	Trend Yönü	Trendin Gücü	En son	5 gün önce	20 gün önce
Kısa	5 günlük	5-22	Yukarı	Kuvvetlenen yükseliş	7.999	7.979	7.489
Orta	22 günlük	22-50	Yukarı	Kuvvetlenen yükseliş	7.839	7.786	7.640
Uzun	50 günlük	50-200	Yukarı	Kuvvetlenen yükseliş	7.800	7.773	7.735

BIST-100	Destek 3	Destek 2	Destek 1	Kapanış	Pivot	Direnç 1	Direnç 2	Direnç 3
	7.770	7.850	7.930	8.010	8.017	8.090	8.170	8.250

Dün Borsa İstanbul'da BIST 100 endeksi, günü %0,17 değer kazanarak 8.010,14 puandan tamamladı ve toplam işlem hacmi 76,6 milyar lira oldu. Önceki kapanışa göre mali endeks %0,11, hizmetler endeksi %0,56, teknoloji endeksi %0,69, sanayi endeksi %0,66 değer kazandı. Sektör endeksleri arasında en çok yükselen %3,62 ile sigorta, en çok gerileyen ise %1,19 ile spor oldu. Bugün BIST 100 endeksinde yukarı yönlü hareketlerde ilk olarak 8.100 direnç puan seviyesini ve ardından 8.170 direnç puan seviyesini takip edeceğiz. Olası aşağı yönlü hareketlerde ise 7.900 puan seviyesi ilk destek noktamızı oluştururken, ana destek noktamız 7.850 puan seviyesi olacaktır.

*Günlük Teknik Analiz Bazlı Hisse Önerilerimizi sf. 1'de bulabilirsiniz.

*BİST-100 endeksinde dahil hisse senetleri için tahmini işlem aralıkları ve Dip Zirve Analizi (BİST-50 endeksinde dahil hisse senetleri için) tablolarını sf. 8'den itibaren bulabilirsiniz.

VIOP30 Teknik Analiz



Şubat ayı VIOP 30 endeks kontratı, geçtiğimiz işlem gününde 9.003 puan seviyesinden günlük kapanış gerçekleştirdi. Bugün yukarı yönlü hareketlerde ilk olarak 9.120 ve ardından 9.237 puan seviyelerini takip edeceğiz. Aşağı yönlü olası hareketlerde 8.886 puan seviyesi ilk destek noktamızı oluştururken, ana desteğimiz 8.769 puan seviyesi.

VIOP30	Destek 3	Destek 2	Destek 1	Kapanış	Direnç 1	Direnç 2	Direnç 3
	8.652	8.769	8.886	9.003	9.120	9.237	9.354

Günlük İşlemler



Kümülatif İşlemler



Kaynak: Foreks FXPLUS/ Tacirler Yatırım

FX Teknik Analiz

USD/TRY

Haftanın ilk işlem gününde GoÜ para birimleri genelinde satış ağırlıklı bir resmin ön plana çıktığı takip edilirken, Türk lirası ise dolar karşısında %0,16 değer kaybı ile GoÜ para birimleri arasında orta sırada yer aldı. USDTRY paritesinin ise günü 30,2455 seviyesinden tamamladığı ve rekor tazeleme sürecine devam ettiği izlendi. Türkiye 5 yıllık CDS primi ise 318,90 baz puandan 335,52 baz puana yükselerek 8 Aralık'tan bu yana ilk defa 330 baz puan üzerine çıktı. Teknik göstergeler kurda kısa vadede 30 – 33 bandının etkili olabileceği işaret ediyor.

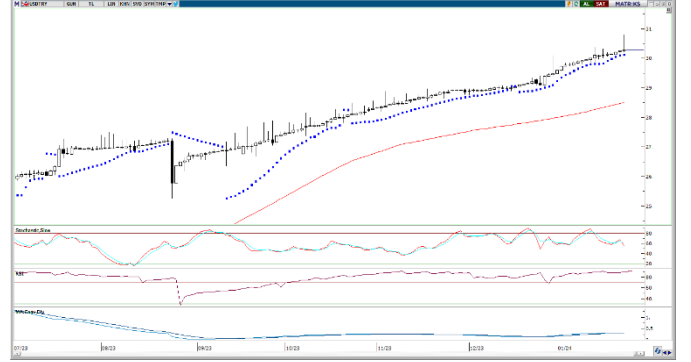

EUR/USD

Haftanın ilk işlem gününde 1,0880 seviyesine kadar inen paritenin günü 1,0884 seviyesinden tamamladığı takip edildi. Geçtiğimiz hafta salı günü gerçekleştirdiği sert geri çekilme hareketi ile birlikte eylül ayından bu yana sürdürmekte olduğu yükseliş kanalını aşağı yönlü kırarak EURUSD paritesinde teknik göstergeler yükselişlerin sınırlı kalabileceğine ve paritenin kanal kırılması sonrasında düşüşünü 1,08 seviyesine doğru sürdürebileceğine işaret ediyor. Aşağıda 1,0875, 1,0820 ve 1,0775 destekleri yer alıyor. Yukarı yönlü hareketlerde ise 1,0915, 1,0970 ve 1,10 dirençleri yer alıyor.



XAU/USD

Geçtiğimiz haftadan bu yana 2000\$ – 2040\$ bandında görece yatay bir seyir izleyen ons altında kanal kırılması sonrasında yükselişlerin sınırlı kaldığını gözlemliyoruz. Fed'e yönelik erken faiz indirim beklentilerinin normalleşme sürecinin devam etmesi ile birlikte metallerdeki zayıf seyrin bir süre daha etkili olmasını bekleyebiliriz. Ancak indirim sürecine yaklaştıkça altındaki yukarı yönlü hareketin yeniden ön plana çıkmasını bekliyoruz. Altında 2020\$, 2010\$ ve 2000\$ seviyeleri destek, 2030\$, 2038\$ ve 2045\$ seviyeleri ise direnç konumunda.



XAG/USD

Gümüşteki düşüş eğiliminin dün hız kazandığı ve fiyatların 13 Kasım'dan bu yana ilk defa 22\$ seviyesi altına sarktığı takip edildi. Teknik görünüme baktığımızda: Yükseliş kanalının ve önemli hareketli ortalamaların altına inen gümüşte kısa vadeli riskleri aşağı görmeye devam ediyoruz. Piyasalarda faiz indirim beklentileri normalleşene kadar metallerdeki baskının bir süre daha etkili olmasını bekliyoruz. Gümüş fiyatlarında düşüşün sürmesi durumunda ise 22\$ ve 21,60\$ seviyeleri destek konumunda bulunuyor. Yukarıda ise 22,35\$, 22,65\$ ve 23\$ dirençleri yer alıyor.



Alıcı	Satıcı	Şirket	Türü	# lot	İşlem Fiyatı (TL)	İşlem sonrası sermaye içindeki payı
LKMNH		LKMNH	Geri Alım	24.500	49,10	0.78%
YYLGD		YYLGD	Geri Alım	131.000	14,66	0.57%
MPARK		MPARK	Geri Alım	30.000	158,94	8.82%

Kaynak: KAP, Tacirler Yatırım

BİST-100 endeksine dahil hisse senetleri için tahmini işlem aralıkları

	Son Fiyat	Destek 3	Destek 2	Destek 1	Pivot	Direnç 1	Direnç 2	Direnç 3
AEFES	136,70	130,43	131,97	134,33	135,87	138,23	139,77	142,13
AGHOL	220,00	216,37	217,93	218,97	220,53	221,57	223,13	224,17
AHGAZ	12,18	11,06	11,59	11,89	12,42	12,72	13,25	13,55
AKBNK	40,06	38,87	39,33	39,69	40,15	40,51	40,97	41,33
AKCNS	158,30	147,77	152,43	155,37	160,03	162,97	167,63	170,57
AKFYE	19,20	18,02	18,31	18,75	19,04	19,48	19,77	20,21
AKSA	87,30	85,87	86,43	86,87	87,43	87,87	88,43	88,87
AKSEN	33,18	32,23	32,59	32,89	33,25	33,55	33,91	34,21
ALARK	95,00	91,42	93,03	94,02	95,63	96,62	98,23	99,22
ALBRK	4,11	4,00	4,03	4,07	4,10	4,14	4,17	4,21
ALFAS	92,35	87,55	89,95	91,15	93,55	94,75	97,15	98,35
ARCLK	131,50	123,13	125,77	128,63	131,27	134,13	136,77	139,63
ASELS	47,12	45,56	46,24	46,68	47,36	47,80	48,48	48,92
ASGYO	15,55	14,90	15,22	15,38	15,70	15,86	16,18	16,34
ASTOR	110,70	104,47	106,03	108,37	109,93	112,27	113,83	116,17
BERA	11,79	11,52	11,61	11,70	11,79	11,88	11,97	12,06
BIENY	42,52	40,20	41,36	41,94	43,10	43,68	44,84	45,42
BIMAS	345,50	318,50	324,50	335,00	341,00	351,50	357,50	368,00
BIOEN	18,60	18,19	18,34	18,47	18,62	18,75	18,90	19,03
BOBET	34,40	32,88	33,36	33,88	34,36	34,88	35,36	35,88
BRSAN	557,50	518,67	537,83	547,67	566,83	576,67	595,83	605,67
BRYAT	2405,00	2.271,67	2.338,33	2.371,67	2.438,33	2.471,67	2.538,33	2.571,67
BUCIM	7,55	7,34	7,42	7,49	7,57	7,64	7,72	7,79
CANTE	17,32	16,67	16,93	17,12	17,38	17,57	17,83	18,02
COLLA	538,50	522,33	528,17	533,33	539,17	544,33	550,17	555,33
CIMSA	30,86	29,49	30,11	30,49	31,11	31,49	32,11	32,49
CWENE	295,75	286,92	291,08	293,42	297,58	299,92	304,08	306,42
DOAS	242,70	236,10	237,70	240,20	241,80	244,30	245,90	248,40
DOHOL	12,59	12,12	12,25	12,42	12,55	12,72	12,85	13,02
ECILC	46,16	44,43	45,29	45,73	46,59	47,03	47,89	48,33
ECZYT	265,00	253,17	258,33	261,67	266,83	270,17	275,33	278,67
EGEEN	10500,00	10.016,67	10.258,33	10.379,17	10.620,83	10.741,67	10.983,33	11.104,17
EKGYO	9,47	8,40	8,66	9,07	9,33	9,74	10,00	10,41
ENERY	134,50	125,67	129,83	132,17	136,33	138,67	142,83	145,17
ENJSA	49,30	47,70	48,30	48,80	49,40	49,90	50,50	51,00
ENKAI	34,32	33,16	33,56	33,94	34,34	34,72	35,12	35,50
EREGL	42,04	41,04	41,52	41,78	42,26	42,52	43,00	43,26
EUPWR	175,00	168,33	170,47	172,73	174,87	177,13	179,27	181,53
EUREN	15,54	14,64	14,99	15,27	15,62	15,90	16,25	16,53
FROTO	796,50	783,00	787,50	792,00	796,50	801,00	805,50	810,00
GARAN	62,40	60,02	60,83	61,62	62,43	63,22	64,03	64,82
GESAN	70,40	67,53	68,77	69,58	70,82	71,63	72,87	73,68
GUBRF	141,40	129,73	133,67	137,53	141,47	145,33	149,27	153,13
GWIND	24,00	23,34	23,60	23,80	24,06	24,26	24,52	24,72
HALKB	12,65	12,26	12,37	12,51	12,62	12,76	12,87	13,01
HEKTS	17,27	16,35	16,81	17,04	17,50	17,73	18,19	18,42
IPEKE	34,24	33,11	33,67	33,95	34,51	34,79	35,35	35,63
ISCTR	25,02	24,39	24,67	24,85	25,13	25,31	25,59	25,77
ISDMR	34,38	33,71	34,01	34,19	34,49	34,67	34,97	35,15
ISGYO	17,65	16,93	17,27	17,46	17,80	17,99	18,33	18,52

BİST-100 endeksine dahil hisse senetleri için tahmini işlem aralıkları

	Son Fiyat	Destek 3	Destek 2	Destek 1	Pivot	Direnç 1	Direnç 2	Direnç 3
AEFES	136,70	130,43	131,97	134,33	135,87	138,23	139,77	142,13
AGHOL	220,00	216,37	217,93	218,97	220,53	221,57	223,13	224,17
AHGAZ	12,18	11,06	11,59	11,89	12,42	12,72	13,25	13,55
AKBNK	40,06	38,87	39,33	39,69	40,15	40,51	40,97	41,33
AKCNS	158,30	147,77	152,43	155,37	160,03	162,97	167,63	170,57
AKFYE	19,20	18,02	18,31	18,75	19,04	19,48	19,77	20,21
AKSA	87,30	85,87	86,43	86,87	87,43	87,87	88,43	88,87
AKSEN	33,18	32,23	32,59	32,89	33,25	33,55	33,91	34,21
ALARK	95,00	91,42	93,03	94,02	95,63	96,62	98,23	99,22
ALBRK	4,11	4,00	4,03	4,07	4,10	4,14	4,17	4,21
ALFAS	92,35	87,55	89,95	91,15	93,55	94,75	97,15	98,35
ARCLK	131,50	123,13	125,77	128,63	131,27	134,13	136,77	139,63
ASELS	47,12	45,56	46,24	46,68	47,36	47,80	48,48	48,92
ASGYO	15,55	14,90	15,22	15,38	15,70	15,86	16,18	16,34
ASTOR	110,70	104,47	106,03	108,37	109,93	112,27	113,83	116,17
BERA	11,79	11,52	11,61	11,70	11,79	11,88	11,97	12,06
BIENY	42,52	40,20	41,36	41,94	43,10	43,68	44,84	45,42
BIMAS	345,50	318,50	324,50	335,00	341,00	351,50	357,50	368,00
BIOEN	18,60	18,19	18,34	18,47	18,62	18,75	18,90	19,03
BOBET	34,40	32,88	33,36	33,88	34,36	34,88	35,36	35,88
BRSAN	557,50	518,67	537,83	547,67	566,83	576,67	595,83	605,67
BRYAT	2405,00	2.271,67	2.338,33	2.371,67	2.438,33	2.471,67	2.538,33	2.571,67
BUCIM	7,55	7,34	7,42	7,49	7,57	7,64	7,72	7,79
CANTE	17,32	16,67	16,93	17,12	17,38	17,57	17,83	18,02
COLLA	538,50	522,33	528,17	533,33	539,17	544,33	550,17	555,33
CIMSA	30,86	29,49	30,11	30,49	31,11	31,49	32,11	32,49
CWENE	295,75	286,92	291,08	293,42	297,58	299,92	304,08	306,42
DOAS	242,70	236,10	237,70	240,20	241,80	244,30	245,90	248,40
DOHOL	12,59	12,12	12,25	12,42	12,55	12,72	12,85	13,02
ECILC	46,16	44,43	45,29	45,73	46,59	47,03	47,89	48,33
ECZYT	265,00	253,17	258,33	261,67	266,83	270,17	275,33	278,67
EGEEN	10500,00	10.016,67	10.258,33	10.379,17	10.620,83	10.741,67	10.983,33	11.104,17
EKGYO	9,47	8,40	8,66	9,07	9,33	9,74	10,00	10,41
ENERY	134,50	125,67	129,83	132,17	136,33	138,67	142,83	145,17
ENJSA	49,30	47,70	48,30	48,80	49,40	49,90	50,50	51,00
ENKAI	34,32	33,16	33,56	33,94	34,34	34,72	35,12	35,50
EREGL	42,04	41,04	41,52	41,78	42,26	42,52	43,00	43,26
EUPWR	175,00	168,33	170,47	172,73	174,87	177,13	179,27	181,53
EUREN	15,54	14,64	14,99	15,27	15,62	15,90	16,25	16,53
FROTO	796,50	783,00	787,50	792,00	796,50	801,00	805,50	810,00
GARAN	62,40	60,02	60,83	61,62	62,43	63,22	64,03	64,82
GESAN	70,40	67,53	68,77	69,58	70,82	71,63	72,87	73,68
GUBRF	141,40	129,73	133,67	137,53	141,47	145,33	149,27	153,13
GWIND	24,00	23,34	23,60	23,80	24,06	24,26	24,52	24,72
HALKB	12,65	12,26	12,37	12,51	12,62	12,76	12,87	13,01
HEKTS	17,27	16,35	16,81	17,04	17,50	17,73	18,19	18,42
IPEKE	34,24	33,11	33,67	33,95	34,51	34,79	35,35	35,63
ISCTR	25,02	24,39	24,67	24,85	25,13	25,31	25,59	25,77
ISDMR	34,38	33,71	34,01	34,19	34,49	34,67	34,97	35,15
ISGYO	17,65	16,93	17,27	17,46	17,80	17,99	18,33	18,52

Dip Zirve Analizi (BİST-50 endeksine dahil hisse senetleri için)

Hisse Senedi	Son Fiyat (TL)	52 hafta		Yılbaşından beri		Dipten uzaklık		Zirveye yakınlık		Dipten uzaklık sıralaması		Zirveye yakınlık sıralaması	
		En düşük	En Yüksek	En düşük	En Yüksek	52 hafta	YBB	52 hafta	YBB	52 hafta	YBB	52 hafta	YBB
AKBNK	40,06	13,02	44,26	13,02	44,26	%208	%208	%10	%10	41,00	41,00	39,00	39,00
ALARK	95,00	50,64	135,68	50,64	135,68	%88	%88	%43	%43	22,00	21,00	18,00	18,00
ALFAS	92,35	21,10	170,00	21,10	170,00	%338	%338	%84	%84	48,00	48,00	7,00	7,00
ARCLK	131,50	82,72	176,70	82,72	176,70	%59	%59	%34	%34	13,00	12,00	25,00	25,00
ASELS	47,12	19,35	50,40	19,35	50,40	%143	%143	%7	%7	35,00	35,00	44,00	44,00
ASTOR	110,70	18,09	151,40	13,60	151,40	%512	%714	%37	%37	49,00	49,00	23,00	23,00
BIMAS	345,50	112,20	347,00	112,20	347,00	%208	%208	%0	%0	42,00	42,00	50,00	50,00
BRSAN	557,50	58,25	1044,70	58,25	1044,70	%857	%857	%87	%87	50,00	50,00	5,00	5,00
CANTE	17,32	15,83	51,80	15,83	57,40	%9	%9	%199	%231	3,00	3,00	1,00	1,00
CIMSA	30,86	10,53	51,17	10,53	51,17	%193	%193	%66	%66	39,00	39,00	11,00	12,00
CWENE	295,75	103,10	421,90	103,10	421,90	%187	%187	%43	%43	37,00	37,00	19,00	19,00
DOAS	242,70	102,22	318,83	102,22	318,83	%137	%137	%31	%31	34,00	34,00	27,00	27,00
DOHOL	12,59	7,51	15,28	7,51	15,28	%68	%68	%21	%21	15,00	15,00	31,00	31,00
EKGYO	9,47	5,23	9,75	5,23	9,75	%81	%81	%3	%3	20,00	19,00	48,00	48,00
ENJSA	49,30	25,20	57,50	25,20	57,50	%96	%96	%17	%17	24,00	24,00	35,00	35,00
ENKAI	34,32	22,60	38,47	22,60	38,47	%52	%52	%12	%12	10,00	10,00	36,00	36,00
EREGL	42,04	27,72	53,55	27,72	53,55	%52	%52	%27	%27	9,00	9,00	28,00	28,00
EUPWR	175,00	44,66	258,00	44,66	258,00	%292	%292	%47	%47	47,00	47,00	17,00	17,00
FROTO	796,50	451,50	953,17	419,64	953,17	%76	%90	%20	%20	18,00	22,00	33,00	33,00
GARAN	62,40	19,12	69,20	19,12	69,20	%226	%226	%11	%11	44,00	44,00	38,00	38,00
GESAN	70,40	44,62	116,50	43,03	116,50	%58	%64	%65	%65	12,00	14,00	12,00	13,00
GUBRF	141,40	134,80	405,00	134,80	405,00	%5	%5	%186	%186	2,00	2,00	2,00	2,00
HALKB	12,65	8,84	17,69	8,84	17,69	%43	%43	%40	%40	8,00	8,00	21,00	21,00
HEKTS	17,27	16,78	38,70	16,78	41,10	%3	%3	%124	%138	1,00	1,00	3,00	3,00
ISCTR	25,02	8,67	26,86	8,67	26,86	%189	%189	%7	%7	38,00	38,00	42,00	42,00
KCHOL	154,30	66,85	163,40	66,65	163,40	%131	%132	%6	%6	31,00	31,00	45,00	45,00
KLSE	69,00	27,50	140,10	27,50	140,10	%151	%151	%103	%103	36,00	36,00	4,00	4,00
KONTR	227,40	103,81	351,00	103,81	351,00	%119	%119	%54	%54	29,00	29,00	14,00	15,00
KOZAA	47,10	30,38	75,65	30,38	75,65	%55	%55	%61	%61	11,00	11,00	13,00	14,00
KOZAL	20,10	15,66	33,92	15,66	33,92	%28	%28	%69	%69	5,00	5,00	8,00	8,00
KRDMD	24,96	12,99	33,00	12,99	33,00	%92	%92	%32	%32	23,00	23,00	26,00	26,00
MGROS	383,50	115,25	426,00	115,25	426,00	%233	%233	%11	%11	46,00	45,00	37,00	37,00
ODAS	8,64	4,75	14,47	4,75	14,47	%82	%82	%67	%67	21,00	20,00	9,00	9,00
OYAKC	60,15	18,25	88,90	17,80	88,90	%230	%238	%48	%48	45,00	46,00	16,00	16,00
PETKM	19,85	11,76	25,14	11,76	25,14	%69	%69	%27	%27	16,00	16,00	29,00	29,00
PGSUS	716,50	403,00	979,50	403,00	979,50	%78	%78	%37	%37	19,00	18,00	24,00	24,00
SAHOL	68,70	34,12	70,75	34,12	70,75	%101	%101	%3	%3	26,00	26,00	47,00	47,00
SASA	37,90	33,76	70,00	33,76	70,00	%12	%12	%85	%85	4,00	4,00	6,00	6,00
SISE	47,82	34,71	57,45	34,71	57,45	%38	%38	%20	%20	7,00	7,00	32,00	32,00
SMRTG	59,70	25,71	99,20	25,71	99,20	%132	%132	%66	%66	32,00	32,00	10,00	10,00
TAVHL	126,40	63,70	139,20	63,70	139,20	%98	%98	%10	%10	25,00	25,00	40,00	40,00
TCELL	64,60	29,63	66,25	29,63	66,25	%118	%118	%3	%3	28,00	28,00	49,00	49,00
THYAO	250,25	115,90	269,80	115,90	269,80	%116	%116	%8	%8	27,00	27,00	41,00	41,00
TKFEN	39,00	24,44	55,40	24,44	55,40	%60	%60	%42	%42	14,00	13,00	20,00	20,00
TOASO	231,00	134,93	316,60	133,28	316,60	%71	%73	%37	%37	17,00	17,00	22,00	22,00
TTKOM	29,28	13,10	30,90	13,10	30,90	%124	%124	%6	%6	30,00	30,00	46,00	46,00
TUPRS	141,20	60,30	166,21	59,52	166,21	%134	%137	%18	%18	33,00	33,00	34,00	34,00
ULKER	80,50	26,28	100,00	26,28	100,00	%206	%206	%24	%24	40,00	40,00	30,00	30,00
VESTL	48,82	37,26	72,80	37,26	81,10	%31	%31	%49	%66	6,00	6,00	15,00	11,00
YKBNK	22,22	7,19	23,84	7,19	23,84	%209	%209	%7	%7	43,00	43,00	43,00	43,00

YBB: Yılbaşından bugüne

Yatırım Merkezlerimiz

Genel Müdürlük

Nispetiye Cad. B-3 Blok Kat: 9 Akmerkez Etiler - İSTANBUL
0 212 355 46 46

Adana	Cemal Paşa Mah. Gazipaşa Bul. Cemal Uğurlu Apt. Kat: 1 D: 4	(0 322) 457 77 55
Akatlar İrtibat Bürosu	Akat Mahallesi Meydan Caddesi B Blok No: 16 D: 8 (Eski No D: 10) Beşiktaş	(0 212) 355 46 46
Ankara	Remzi Oğuz Arık Mah. Tunalı Hilmi Cad. Yaprak Apt. No: 94 Kat: 2 D: 9 Kavaklıdere Çankaya	(0 312) 435 18 36
Ankara - Çukurambar İrtibat Bürosu	Kızılırmak Mah.Ufuk Üniversitesi Cad. Next Level Loft Ofis No: 4/65 Kat: 24 Söğütözü Çankaya	(0 312) 909 87 70
Antalya	Şirinyalı Mah. İsmet Gökşen Cad. Özden Apt. No:82/6 Muratpaşa	(0 242) 248 45 20
Bakırköy	İstanbul Cad. Bakırköy İş Merkezi No: 6 Kat: 4 D: 14 Bakırköy	(0 212) 570 52 59
Bodrum İrtibat Bürosu	Konacık Mahallesi, Atatürk Bulvarı, Arbor-Abdullah Ünal Çabuk İş Merkezi No: 285/1-A6 Bodrum	(0212) 355 46 46
Bursa	Konak Mah. Barış (120) Sokak , Ofis Artı Binası, Dış kapı No:3 Daire:33 Nilüfer-BURSA	(0 224) 225 64 10
Çankaya İrtibat Bürosu	Çankaya Mahallesi Cinnah Caddesi Cinnah Apartmanı No: 55 D: 7-8 Çankaya / ANKARA	(0212) 355 46 46
Denizli	Urban İş Merkezi 2. Ticari Yol Daire 26 Kat: 6 Bayramyeri	(0 258) 265 87 85
Erenköy	Bağdat Cad. Çubukçu Apt. No: 333 Kat: 2 D: 4 Kadıköy	(0 216) 348 82 82
Gaziantep	İncilipinar Mah. Gazimuhtarpaşa Bul. Kepkepzade Park İş Merkezi B Blok No: 18 Kat: 1 D: 5	(0 342) 232 35 35
Girne	Ziya Rızıkı Cad. Şehit Necati Gürkaya Sok. Kat: 1 D: 1 Girne - KKTC	(0 392) 815 14 54-55-56
İzmir	Şair Eşref Bul. Ragıp Şanlı İş Merkezi No: 6 Kat: 3 D: 306 Çankaya	(0 232) 445 01 61
İzmir Karşıyaka Şube	Yalı Mahallesi Ahmet Kemal Baysak Bulvarı No:42 D:11	(0 232) 241 19 24
İzmir İrtibat Bürosu	Şehit Nevres Bulvarı Eczacıbaşı Apartmanı No: 7 Kat: 2 Daire: 5 Pasaport Alsancak - Konak	(0 232) 241 24 50
İzmit	Hürriyet Cad. Kaya İşhanı No: 39/5 İzmit	(0 262) 323 11 33
İzmit İrtibat Bürosu	Ömerağa Mah. Alemdar Cad. İ. Kolaylı Apt. No: 8 Kat: 2 İzmit	(0 262) 260 01 01
Karadeniz Ereğli	Murtaza Mah. Hamamüstü Sok. İ. Esat Taneri İş Merkezi No: 19 Kat: 2 Karadeniz Ereğli	(0 372) 316 40 50
Kartal	Üsküdar Cad. Cevat Kayacan Apt. No: 26 Kat: 4 D: 8 Kartal	(0 216) 306 22 71 - 306 22 06
Kayseri	Hunat Mah. Nuh Mehmet Baldöktü Sok. Gürcüoğlu Plaza No: 5 K: 3 D: 11 Melikgazi	(0 352) 221 08 68 - 222 82 51
Marmaris İrtibat Bürosu	Kemeraltı Mah. Orgeneral Mustafa Muğlalı Cad. Güven Apt. No: 22 D: 2 Marmaris	(0 252) 321 08 00
Merkez Şube	Akat Mahallesi Meydan Caddesi B Blok No: 16 D: 7 (Eski No D: 9) Beşiktaş	(0 212) 355 46 46
Mersin	İnönü Mah. 1401 Sok. No:32 Pozcu Evo Kat:2 No:10-11 Yenişehir Mersin	(0 324) 238 11 89
Trabzon İrtibat Bürosu	Kemerkaya Mahallesi Halkevi Cad. Mandıralı İş Merkezi No: 4 Daire: 4 Ortahisar	(0 462) 432 24 50

Uyarı Notu

Bu raporda yer alan yatırım bilgi, yorum ve tavsiyeleri, yorum ve tavsiyede bulunanların kişisel görüşlerine dayanmakta olup finansal bilgi ve genel yatırım tavsiyesi kapsamında hazırlanmıştır ve hiçbir şekilde yatırım danışmanlığı kapsamında değildir. Yatırım danışmanlığı hizmeti; yetkili kuruluşlar tarafından kişilerin risk ve getiri tercihleri dikkate alınarak kişiye özel sunulmaktadır. Burada yer alan yorum ve tavsiyeler ise genel niteliktedir. Bu tavsiyeler, mali durumunuz ile risk ve getiri tercihlerinize uygun olmayabilir. Bu nedenle, sadece burada yer alan bilgilere dayanarak yatırım kararı verilmesi beklentilerinize uygun sonuçlar doğurmayabilir.

Yatırım Danışmanlığı hizmeti talep edilmesi halinde; yatırımcının Tacirler Yatırım Menkul Değerler A.Ş. ile Yatırım Danışmanlığı sözleşmesi imzalamış olması, Yerindelik Testi'ni tamamlamış ve risk grubunun belirlemiş olması zorunludur.

Bu raporda yer alan her türlü bilgi, yorum ve tavsiye uygunluk testi ile tespit edilecek risk grubunuz ve getiri beklentiniz ile uyumlu olmayabilir. Dolayısıyla, uygunluk testi neticesinde risk grubunuz tespit edilmeden sadece burada yer alan bilgilere dayanılarak yatırım kararı verilmesi amaç, bilgi ve tecrübenize uygun sonuçlar doğurmayabilir.

Bu rapor herhangi bir sürede belirli bir getirinin sağlanacağına dair bir taahhüt içermemekte olup, zaman içerisinde piyasa koşullarında meydana gelen değişiklikler nedeniyle yorum ve tavsiyelerde değişiklikler söz konusu olabilir. Bu raporda bahsedilen yatırım araçlarının fiyatları ve değerleri yatırımcıların menfaatlerine aykırı olarak hareket edebilir ve netice itibarıyla yatırımcılar anaparalarını kaybetme riski ile karşı karşıya kalabilirler. Bu raporda yer alan geçmiş performans verileri gelecekte elde edilecek sonuçların bir garantisi olarak kabul edilemez.

Bu raporda yer alan tüm bilgiler ve görüşler yatırımcıları bilgilendirmek amacıyla, Tacirler Yatırım Menkul Değerler A.Ş. tarafından güncel ve güvenilir kaynaklardan temin edilmiş olmakla beraber, Tacirler Yatırım Menkul Değerler A.Ş. söz konusu bilgilerin doğru ve tam olduğunu taahhüt etmemektedir. Raporlardaki yorumlardan, bilgilerin tam veya doğru olmaması ve/veya güncellenme nedeniyle doğabilecek maddi ve manevi zararlardan Tacirler Yatırım Menkul Değerler A.Ş. ve çalışanları sorumlu tutulamaz.

Bu rapor, sadece gönderildiği kişilerin kullanımı içindir. Bu raporun tümü veya bir kısmı Tacirler Yatırım Menkul Değerler A.Ş.'nin yazılı izni olmadan çoğaltılamaz, yayınlanamaz veya üçüncü kişilere gösterilemez, ticari amaçla kullanılamaz. Aksi halde, Tacirler Yatırım Menkul Değerler A.Ş. uğramış olduğu bütün zarar ve ziyanı talep etme hakkını saklı tutar.