

Bugün Piyasalara Dair Bilinmesi Gereken 3 Şey...

- ABD TÜFE verileri Aralık ayında beklentilerin üzerinde yıllık %3.4 düzeyinde açıklandı.
- Bugün, Moody's Türkiye kararını açıklayacak.
- ABD'de ÜFE verileri paylaşılacak.

Ekonomik Takvim

- TSİ. 10.00 | GBP | **Gayri Safi Yurtiçi Hasıla (GSYİH) (Aylık (Kasım))** | Önceki: -0,3%, Beklenti: 0,2%
- TSİ. 10.00 | TRY | **Türkiye Perakende Satışları** | Önceki: 2,0%
- TSİ. 16.30 | ABD | **Üretici Fiyat Endeksi (ÜFE) (Aylık (Aralık))** | Önceki: 0,0%, Beklenti: 0,1%

Göstergeler

Türkiye 5 Yıllık Kredi Risk Primi

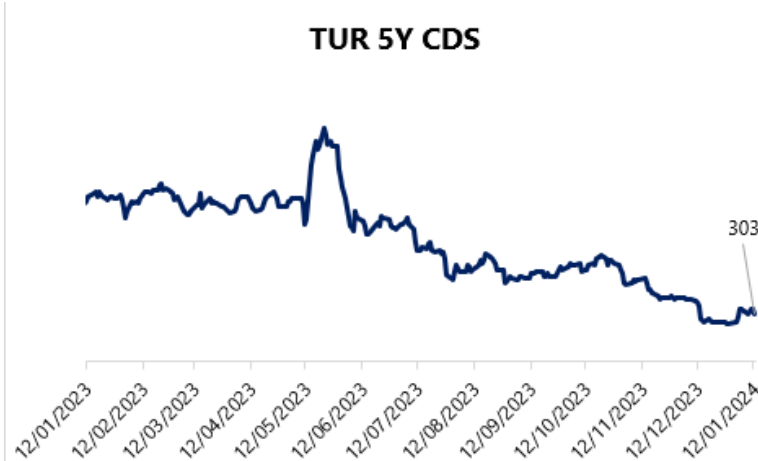

Model Portföy

Model Portföy Hisseleri	Son Kapanış Fiyatı (TL)	12A Hedef Fiyat	Getiri Potansiyeli (%)
DESA	19	İnceleniyor	İnceleniyor
MGROS	370,25	623,00	68%
THYAO	246,7	428,00	73%
TUPRS	139,6	218,50	57%
LIDFA	9,05	15,57	72%
CCOLA	476,25	672,00	41%

GÜNLÜK TEKNİK ANALİZ BAZLI HİSSE ÖNERİLERİ

Hisse	Beklenen Yön	İşlem seviyesi	Hedef	Stop-loss	Önceki gün en düşük - en yüksek
MGROS	Yükseliş	370,25	383,20	364,70	360,25 - 372,75
TKFEN	Yükseliş	37,42	38,72	36,86	37,06 - 37,86
TUPRS	Yükseliş	139,60	144,50	137,50	139,40 - 142,20
YATAS	Yükseliş	24,56	25,42	24,18	24,36 - 24,86

PIYASALAR

Yurtiçi	Kapanış	1 gün	1 hafta
Bist 100	7.895,96	0,28	4,61
Bist 30	8.584,09	0,22	5,45
Bist 50	7.012,23	0,19	5,12
Bist Tüm	9.047,67	0,24	4,35
Bist Mali	8.601,52	0,73	8,63
Bist Banka	9.851,37	0,35	13,09
Bist Holding Ve Yatırım	7.126,11	1,40	6,37
Bist Gayrimenkul Y.O.	2.597,35	0,54	6,31
Bist Sigorta	36.815,89	-0,34	4,35
Bist Ulaştırma	26.622,18	-0,96	5,61
Bist Sınai	11.672,25	-0,20	0,34
Bist Hizmetler	7.292,58	0,35	5,13

Majör Yurtdışı Endeksler

Nasdaq Composite Index	14.970	0,00	3,17
S&P 500 Index	4.780	-0,07	1,95
Dax Performance Index	16.547	-0,86	-0,42
Euro Stoxx 50 Pr Index	4.442	-0,60	-0,71
Cac 40 Index	7.388	-0,52	-0,85

Günlük Performans

XU100

Piyasa Değeri (milyar dolar)

224

İşlem Hacmi (milyar dolar)

3,06

Hazine Tahvilleri	Son	Günlük Değişim (%)	YBB Değişim (%)
TRTB010Y	26,56	1,89	13,64
GERBOND10Y	2,21	-0,23	10
USTBOND10Y	3,97	0,05	2,4
ITLBOND10Y	3,72	-0,85	-0,85
FRFBOND10Y	2,61	2,68	2,68
UKBOND10Y	3,65	3,02	3,02

Döviz & Emtia	Son	Günlük Değişim (%)	YBB Değişim (%)
USDTRY	30,12	0,41	2,2
EURTRY	33,06	0,09	0,98
GBPTRY	38,46	0,12	2,27
BRENT (\$)	78,50	1,11	2,13
XAUUSD (\$)	2034,38	0,33	-1,39
XAGUSD (\$)	22,86	0,5	-3,94
COPPER (\$)	3,77	0,23	-2,43
XPTUSD (\$)	922,03	0,36	-7,07
ALUMINIUM (\$)	0,99	1,12	0

Şirket ve Sektör Haberleri

ASTOR – Astor Enerji, 23 milyon EUR tutarında sözleşme imzalamıştır. Bu tutar, 12 aylık EUR bazlı gelirlerinin %4,3'üne tekabül etmektedir.

EGEEN – Ege Endüstri global faaliyet gösteren bir ticari araç ana sanayi firmasının operasyonu ve ürün ihracatına yönelik bir "Uzun vadeli Çerçeve Sözleşme" imzalanmasına yönelik görüşmelere başlamıştır.

EUREN – Euroopen, 1. Çeyreğin sonu itibariyle devreye alınacak 4 MW kapasitesinde GES santraliyle birlikte toplam 18,6 MW kurulu güce ulaşarak elektrik tüketiminin %60-65'lik kısmı kendi kaynaklarından karşılayacaktır.

FORTE – Forte Bilgi, Cetwell Bilgi Teknolojileri şirketinin sermayesinin %51'ine tekabül eden paylarını 4 milyon TL bedelle satın almıştır.

PLTUR – Platform Turizm 3,75 milyon TL tutarında sözleşme imzalamıştır.

VBTYZ - VBT Yazılım, yaklaşık 2 milyon USD tutarında sözleşme imzalamıştır. Bu tutar, 12 aylık USD bazlı gelirlerinin yaklaşık %3'üne tekabül etmektedir.

AHGAZ – Ahlatçı Doğal Gaz, ortalama 10,25 TL fiyattan yaklaşık 488 bin adet payın geri alımını gerçekleştirmiştir. İşlem sonucunda, sahip olunan payların sermayeye oranı %0,05 düzeyine yükselmiştir.

DOHOL – Doğan Holding, ortalama 12,00 TL fiyattan 200 bin adet payın geri alımını gerçekleştirmiştir. İşlem sonucunda, sahip olunan payların sermayeye oranı %1,12 düzeyine yükselmiştir.

MPARK – Medical Park, ortalama 142,15 TL fiyattan 35 bin adet payın geri alımını gerçekleştirmiştir. İşlem sonucunda, sahip olunan payların sermayeye oranı %8,71 düzeyine yükselmiştir.

Yükselenler	Kapanış	1 gün	1 hafta
Mavi Giyim	126,10	6,96	11,00
Ege Endüstri	10.632,50	5,82	3,03
Yayla Agro Gıda	13,38	5,69	7,64
Alfa Solar Enerji	88,90	5,08	4,40
Şekerbank	4,60	4,78	12,47

Düşenler	Kapanış	1 gün	1 hafta
Hektaş	17,58	-4,61	-11,66
İş Yatırım	31,30	-3,10	3,64
Türk Telekom	26,78	-2,97	2,06
Ereğli Demir Çelik	43,90	-2,53	3,73
Eczacıbaşı İlaç	44,12	-2,48	4,01

BIST 100 Para Girişi	Para Girişi (mnTL)	P. Değerine Oranı (%)
KCHOL	271,26	0,26%
AKBNK	77,06	0,25%
BIMAS	75,75	0,18%
TOASO	71,50	0,07%
MAVI	61,70	0,06%

BIST 100 Para Çıkışı	Para Çıkışı (mnTL)	P. Değerine Oranı (%)
THYAO	-247,36	0,17%
ISCTR	-166,41	0,14%
YKBNK	-163,62	0,11%
EREGL	-102,46	0,09%
ASTOR	-83,01	0,08%

Hareketli Ortalama Analizi		
8 Günlük Ort. Üstünde		
Ort. Üstünde Hisse Sayısı	14	oran:
BISTTUM	519	3%
21 Günlük Ort. Üstünde		
Ort. Üstünde Hisse Sayısı	19	oran:
BISTTUM	515	4%
50 Günlük Ort. Üstünde		
Ort. Üstünde Hisse Sayısı	76	oran:
BISTTUM	515	15%
100 Günlük Ort. Üstünde		
Ort. Üstünde Hisse Sayısı	292	oran:
BISTTUM	515	57%
200 Günlük Ort. Üstünde		
Ort. Üstünde Hisse Sayısı	410	oran:
BISTTUM	515	80%

İletişim:

Yurtiçi Satış Operasyon

destek@tacirler.com.tr

+90 212 355 4646

Ekonomi ve Politika Haberleri

Moody's'in Türkiye kredi notu görünümünü 'durağan'dan 'pozitif'e yükseltmesini bekliyoruz

Kredi Derecelendirme Kuruluşu Moody's'in Türkiye kredi notu görünümünü 'durağan'dan 'pozitif'e yükseltmesini beklemekle birlikte, kuruluştan bir not artırım gelmesi ihtimalini ise göz ardı etmiyoruz. Piyasalardaki konsensus kurum beklentimizle paralel olarak not görünümünün yükseltilmesi yönündeyken, bazı not artırım beklentilerinin de olduğu görülüyor. Kredi derecelendirme kuruluşları Fitch ve S&P Türkiye'yi yatırım yapılabilir seviyenin 5 kademe altında değerlendirirken, Moody's'in Türkiye'yi bu iki kurumdan daha negatif bir yerde, yatırım yapılabilir seviyenin 6 kademe altında değerlendiriyor oluşu piyasalardaki not artırım beklentilerinin temel nedenini oluşturuyor.

- Moody's 2024 yılında Türkiye için kredi notu gözden geçirme tarihlerini 12 Ocak 2024 ve 19 Temmuz 2024 olarak açıkladı. Değerlendirmenin gelmesi halinde raporun piyasa kapanışının ardından paylaşılması bekleniyor.
- Moody's, en son 12 Ağustos 2022 tarihinde Türkiye'nin kredi notunu 'B2'den 'B3'e indirirken, 'negatif' olan görünümü ise 'durağan'a revize etmişti. 2023 takviminde alan 16 Haziran 2023 ve 15 Aralık 2023 tarihli değerlendirmelerinde ise bir gözden geçirme yapılmamıştı.

Cari dengenin kasımda 1,6 milyar dolar açık vermesini bekliyoruz

Seyahat gelirlerinde gözlemlenen azalışın da etkisi ile birlikte cari işlemler dengesinin kasım ayında 1,6 milyar dolar açık vermesini bekliyoruz. 2023 yılı sonunda cari işlemler açığının 45 milyar dolar civarında oluşmasını beklemekle birlikte, 2024 yıl sonuna ilişkin cari açık beklentimiz ise 33 milyar dolar seviyesinde bulunuyor.

- Son dönemde ekonomi yönetiminin büyümeden feragat edilmeyen bir politika anlayışının altını çiziyor olmasının cari açıktaki iyileşmeyi sınırlandırabilecek unsurlar arasında yer aldığını belirtmek gerekir. Önümüzdeki dönemde küresel enerji fiyatlarındaki gelişmelerin yanı sıra yurt içinde talep dinamiklerinde gözlemlenebilecek yavaşlamanın boyutu cari açıktaki iyileşmenin seyri açısından önemli olacak.

Hisse senedi piyasasında üst üste dokuz haftadır devam eden yabancı girişi sonlandı

2024 yılının ilk haftasında yabancı yatırımcılar standart portföy kanallarında net satıcı konumunda yer alırken, hisse senedi piyasasında üst üste dokuz haftadır devam eden yabancı girişinin sonlandığı dikkat çekti.

- 29 Aralık – 5 Ocak haftasında yerleşiklerin altın dahil DTH hesaplarında fiyat etkisinden arındırılmış olarak net 722 milyon dolarlık bir artış yaşandı.
- Yeni yılın ilk haftasında TCMB rezervleri geriledi. Buna göre brüt döviz rezervleri 139,7 milyar dolar ile bir önceki haftaya göre 1,45 milyar dolar düşüş kaydederken, net uluslararası rezervler ise 32,2 milyar dolar oldu ve bir önceki haftaya göre 2,7 milyar dolar geriledi.

Ayrıntılı rapor için [tıklayınız.](#)

BIST 100 Teknik Analiz

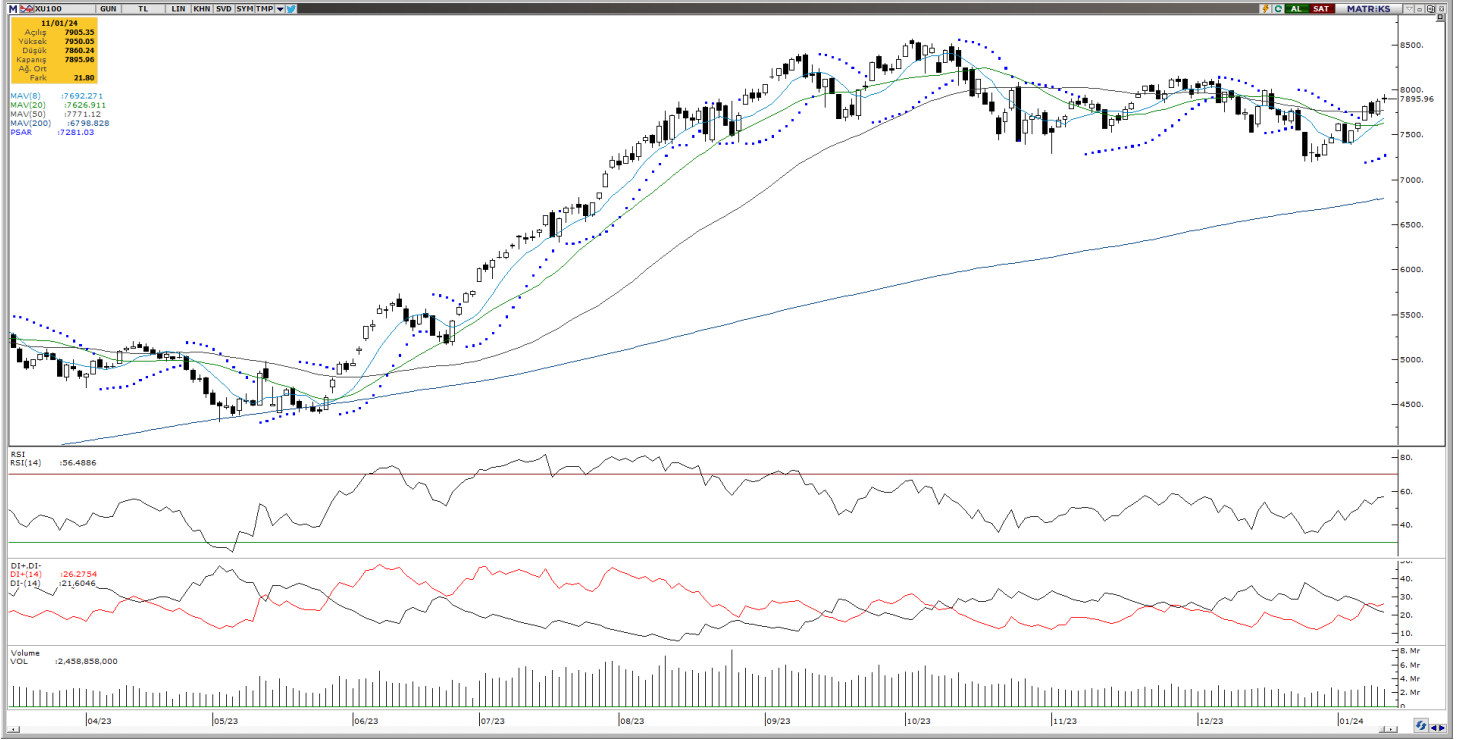

Vade	Üssel H.O.	H.O. Kesişim	Trend Yönü	Trendin Gücü	En son	5 gün önce	20 gün önce
Kısa	5 günlük	5-22	Yukarı	Kuvvetlenen yükseliş	7.789	7.537	7.688
Orta	22 günlük	22-50	Aşağı	Baskı azalabilir	7.682	7.615	7.810
Uzun	50 günlük	50-200	Aşağı	Baskı azalabilir	7.730	7.712	7.827

BIST-100	Destek 3	Destek 2	Destek 1	Kapanış	Pivot	Direnç 1	Direnç 2	Direnç 3
	7.659	7.738	7.817	7.896	7.902	7.975	8.054	8.133

Dün Borsa İstanbul'da BIST 100 endeksi, günü %0,28 değer kazanarak 7.895,96 puandan tamamladı ve toplam işlem hacmi 91,7 milyar lira oldu. Önceki kapanışa göre mali endeks %0,73, hizmetler endeksi %0,35 değer kazanırken, sanayi endeksi %0,20, teknoloji endeksi %0,56 değer kaybetti. Bankacılık endeksi %0,35, holding endeksi %1,40 değer kazandı. Türk Hava Yolları, Türkiye İş Bankası (C), Ereğli Demir Çelik, Akbank ile Koç Holding en çok işlem gören hisse senetleri oldu. Bugün BIST 100 endeksinde yukarı yönlü hareketlerde ilk olarak 7.970 direnç puan seviyesini ve ardından 8.000 direnç puan seviyesini takip edeceğiz. Olası aşağı yönlü hareketlerde ise 7.820 puan seviyesi ilk destek noktamızı oluştururken, ana destek noktamız 7.740 puan seviyesi olacaktır.

*Günlük Teknik Analiz Bazlı Hisse Önerilerimizi sf. 1'de bulabilirsiniz.

*BİST-100 endeksinde dahil hisse senetleri için tahmini işlem aralıkları ve Dip Zirve Analizi (BİST-50 endeksinde dahil hisse senetleri için) tablolarını sf. 8'den itibaren bulabilirsiniz.

VIOP30 Teknik Analiz



Şubat ayı VIOP 30 endeks kontratı, geçtiğimiz işlem gününde 9.029 puan seviyesinden günlük kapanış gerçekleştirdi. Bugün yukarı yönlü hareketlerde ilk olarak 9.147 ve ardından 9.264 puan seviyelerini takip edeceğiz. Aşağı yönlü olası hareketlerde 8.912 puan seviyesi ilk destek noktamızı oluştururken, ana desteğimiz 8.794 puan seviyesi.

VIOP30	Destek 3	Destek 2	Destek 1	Kapanış	Direnç 1	Direnç 2	Direnç 3
	8.677	8.794	8.912	9.029	9.147	9.264	9.381

Günlük İşlemler



Kümülatif İşlemler



Kaynak: Foreks FXPLUS/ Tacirler Yatırım

FX Teknik Analiz

USD/TRY

ABD TÜFE verileri sonrasında hızlı bir şekilde değer kazanan dolar endeksinde kazançların korunamadığı izlendi. Bu çerçevede GoÜ para birimleri dün dolar karşısında pozitif bir seyir izlerken, TL'nin %0,17'lik düşüyle negatif ayrıştığı takip edildi. Bu çerçevede 30 seviyesini aşarak rekor tazeleyen USDTRY paritesi, günü 30,01 seviyesinden tamamladı. Türkiye 5 yıllık CDS primi de 303 baz puanda yatay bir kapanış gerçekleştirdi. Teknik göstergeler kurda gelecek dönemde 30 – 33 bandının etkili olabileceği işaret ediyor.



EUR/USD

ABD TÜFE verilerinin ardından dolar endeksi 102,70 seviyesi üzerine yükselse de çekirdek TÜFE'deki gerileme endeksteeki yükselişin kısa süre içerisinde tersine dönmesine yol açtı. Gerileyen dolar endeksi ile birlikte 1,0990 seviyesi üzerine çıkan parite günü 1,0972 seviyesinden kapattı. Paritedeki yükseliş kanalının alt ve üst sınırlarını gözeterek kısa vadeye ilişkin 1,0830 – 1,1130 bandını ön plana çıkarıyoruz. Teknik görünümde aşağıda 1,0970, 1,0915 ve 1,0875 destek, yukarıda 1,10, 1,1050 ve 1,1080 direnç konumunda yer alıyor.



XAU/USD

ABD TÜFE verilerinin ardından dalgalı bir seyir izleyen ve 2013\$ - 2040\$ seviyeleri arasında dalgalanan ons altın günü 2030\$ civarından tamamladı. Fed'in faiz indirimine yönelik öden yüklemeli ve aşırı fiyatlamaların bir miktar normalleşmesi ile birlikte değerli metallerdeki baskının devam ettiği izleniyor. Kısa vadeli zayıf görünümün bir süre daha etkili olabileceği görüşündeyiz. Ancak 2024 genelinde getirilerin düşüşüne devam etmesini ve altın fiyatlarının da bu düzeltme sonrasında yeniden toparlanmasını bekliyoruz. Teknik görünümde 2027,80\$, 2020\$ ve 2010\$ seviyeleri destek, yukarıda ise 2045\$, 2055\$ ve 2070\$ direnç konumunda.



XAG/USD

23\$ altında işlem görmeye devam eden gümüş fiyatlarında kısa vadeli satıcı seyrin korunduğu izleniyor. Gümüşte bugün itibariyle 23,30\$ seviyesinden geçen 100 GHO ve 23,65\$ seviyesinden geçen 200 GHO önemli bir direnç konumuna gelmiş durumda. Yeniden yükselişlerin ön plana çıkabilmesi için bu direnç bölgesinin aşılması gerekiyor. Aşağıda ise 23\$, 22,65\$ ve 22,35\$ seviyeleri destek konumunda bulunuyor.



Alıcı	Satıcı	Şirket	Türü	# lot	İşlem Fiyatı (TL)	İşlem sonrası sermaye içindeki payı
IZMDC		IZMDC	Geri Alım	900.000	5,60	0.88%
DOHOL		DOHOL	Geri Alım	200.000	12,00	1.12%
MAGEN		MAGEN	Geri Alım	4.106	9,81	0.24%
LKMNH		LKMNH	Geri Alım	25.000	46,51	0.42%
ESEN		ESEN	Geri Alım	2.326	17,57	0.84%
NATEN		NATEN	Geri Alım	1.049	47,60 - 48,56	0.24%
AHGAZ		AHGAZ	Geri Alım	487.847	10,25	0.05%
ENERY		ENERY	Geri Alım	44.133	113,30	0.20%
YYLGD		YYLGD	Geri Alım	1.000.000	13,45	0.43%
MPARK		MPARK	Geri Alım	35.000	142,15	8.71%
KUYAS		KUYAS	Geri Alım	125.279	53,99	5.71%

Kaynak: KAP, Tacirler Yatırım

BİST-100 endeksine dahil hisse senetleri için tahmini işlem aralıkları

	Son Fiyat	Destek 3	Destek 2	Destek 1	Pivot	Direnç 1	Direnç 2	Direnç 3
AEFES	129,10	123,20	125,50	127,30	129,60	131,40	133,70	135,50
AGHOL	214,40	205,87	209,53	211,97	215,63	218,07	221,73	224,17
AHGAZ	10,22	9,90	10,00	10,11	10,21	10,32	10,42	10,53
AKBNK	41,12	39,53	40,03	40,57	41,07	41,61	42,11	42,65
AKCNS	149,90	139,17	143,63	146,77	151,23	154,37	158,83	161,97
AKFYE	17,11	16,24	16,50	16,80	17,06	17,36	17,62	17,92
AKSA	87,55	84,95	86,25	86,90	88,20	88,85	90,15	90,80
AKSEN	32,90	31,65	32,13	32,51	32,99	33,37	33,85	34,23
ALARK	93,85	89,00	90,65	92,25	93,90	95,50	97,15	98,75
ALBRK	3,92	3,84	3,88	3,90	3,94	3,96	4,00	4,02
ALFAS	88,90	76,62	80,73	84,82	88,93	93,02	97,13	101,22
ARCLK	129,50	126,37	127,83	128,67	130,13	130,97	132,43	133,27
ASELS	46,88	45,20	45,92	46,40	47,12	47,60	48,32	48,80
ASGYO	14,55	13,45	13,74	14,15	14,44	14,85	15,14	15,55
ASTOR	102,00	92,47	96,33	99,17	103,03	105,87	109,73	112,57
BERA	11,45	11,14	11,30	11,37	11,53	11,60	11,76	11,83
BIENY	40,22	38,71	39,17	39,69	40,15	40,67	41,13	41,65
BIMAS	328,25	311,67	315,58	321,92	325,83	332,17	336,08	342,42
BIOEN	18,51	17,78	18,14	18,33	18,69	18,88	19,24	19,43
BOBET	34,30	32,62	33,42	33,86	34,66	35,10	35,90	36,34
BRSAN	584,50	555,17	568,83	576,67	590,33	598,17	611,83	619,67
BRYAT	2318,00	2.189,33	2.244,67	2.281,33	2.336,67	2.373,33	2.428,67	2.465,33
BUCIM	7,23	6,96	7,06	7,15	7,25	7,34	7,44	7,53
CANTE	16,42	15,95	16,14	16,28	16,47	16,61	16,80	16,94
COLLA	476,25	466,50	471,25	473,75	478,50	481,00	485,75	488,25
CIMSA	29,04	27,83	28,35	28,69	29,21	29,55	30,07	30,41
CWENE	304,00	284,50	293,50	298,75	307,75	313,00	322,00	327,25
DOAS	248,30	237,70	243,00	245,65	250,95	253,60	258,90	261,55
DOHOL	11,99	11,58	11,74	11,87	12,03	12,16	12,32	12,45
ECILC	44,12	41,34	42,56	43,34	44,56	45,34	46,56	47,34
ECZYT	254,00	241,67	247,33	250,67	256,33	259,67	265,33	268,67
EGEEN	10632,50	9.649,17	9.870,83	10.251,67	10.473,33	10.854,17	11.075,83	11.456,67
EKGYO	8,17	7,81	7,95	8,06	8,20	8,31	8,45	8,56
ENERY	113,50	105,43	107,57	110,53	112,67	115,63	117,77	120,73
ENJSA	47,76	46,23	46,83	47,29	47,89	48,35	48,95	49,41
ENKAI	35,26	33,43	34,13	34,69	35,39	35,95	36,65	37,21
EREGL	43,90	41,82	42,82	43,36	44,36	44,90	45,90	46,44
EUPWR	169,80	159,07	163,13	166,47	170,53	173,87	177,93	181,27
EUREN	15,50	14,35	14,68	15,09	15,42	15,83	16,16	16,57
FROTO	778,00	749,83	758,67	768,33	777,17	786,83	795,67	805,33
GARAN	65,60	58,80	61,40	63,50	66,10	68,20	70,80	72,90
GESAN	71,40	65,88	68,07	69,73	71,92	73,58	75,77	77,43
GUBRF	141,10	132,37	136,43	138,77	142,83	145,17	149,23	151,57
GWIND	23,66	22,23	22,79	23,23	23,79	24,23	24,79	25,23
HALKB	13,02	12,10	12,52	12,77	13,19	13,44	13,86	14,11
HEKTS	17,58	16,22	16,90	17,24	17,92	18,26	18,94	19,28
IPEKE	33,14	31,63	32,15	32,65	33,17	33,67	34,19	34,69
ISCTR	25,72	24,74	25,04	25,38	25,68	26,02	26,32	26,66
ISDMR	35,48	33,83	34,59	35,03	35,79	36,23	36,99	37,43
ISGYO	15,71	15,24	15,46	15,59	15,81	15,94	16,16	16,29

BİST-100 endeksine dahil hisse senetleri için tahmini işlem aralıkları

	Son Fiyat	Destek 3	Destek 2	Destek 1	Pivot	Direnç 1	Direnç 2	Direnç 3
ISMEN	31,30	28,97	29,97	30,63	31,63	32,29	33,29	33,95
IZENR	26,50	25,37	25,81	26,15	26,59	26,93	27,37	27,71
IZMDC	5,64	5,44	5,49	5,56	5,61	5,68	5,73	5,80
KARSN	9,05	8,80	8,88	8,96	9,04	9,12	9,20	9,28
KAYSE	32,36	31,29	31,73	32,05	32,49	32,81	33,25	33,57
KCAER	32,40	30,07	31,17	31,79	32,89	33,51	34,61	35,23
KCHOL	153,20	140,60	143,60	148,40	151,40	156,20	159,20	164,00
KLSE	63,05	60,95	61,85	62,45	63,35	63,95	64,85	65,45
KMPUR	59,25	56,42	57,68	58,47	59,73	60,52	61,78	62,57
KONTR	234,60	220,47	227,53	231,07	238,13	241,67	248,73	252,27
KONYA	7217,50	6.762,50	6.887,50	7.052,50	7.177,50	7.342,50	7.467,50	7.632,50
KORDS	78,75	76,33	77,42	78,08	79,17	79,83	80,92	81,58
KOZAA	43,54	41,24	41,98	42,76	43,50	44,28	45,02	45,80
KOZAL	19,91	19,09	19,38	19,65	19,94	20,21	20,50	20,77
KRDMD	25,86	24,69	25,03	25,45	25,79	26,21	26,55	26,97
MAVI	126,10	112,03	115,77	120,93	124,67	129,83	133,57	138,73
MGROS	370,25	350,25	355,25	362,75	367,75	375,25	380,25	387,75
MIATK	36,64	34,17	35,39	36,01	37,23	37,85	39,07	39,69
ODAS	8,54	8,07	8,26	8,40	8,59	8,73	8,92	9,06
OTKAR	432,00	415,50	420,00	426,00	430,50	436,50	441,00	447,00
OYAKC	58,30	55,68	56,77	57,53	58,62	59,38	60,47	61,23
PENTA	18,21	17,08	17,64	17,92	18,48	18,76	19,32	19,60
PETKM	20,04	19,13	19,55	19,79	20,21	20,45	20,87	21,11
PGSUS	711,50	682,17	694,83	703,17	715,83	724,17	736,83	745,17
QUAGR	3,98	3,85	3,91	3,95	4,01	4,05	4,11	4,15
SAHOL	68,35	62,97	64,18	66,27	67,48	69,57	70,78	72,87
SASA	35,08	33,67	34,37	34,73	35,43	35,79	36,49	36,85
SDTTR	#N/A	#N/A	#N/A	#N/A	#N/A	#N/A	#N/A	#N/A
SISE	47,80	46,59	47,19	47,49	48,09	48,39	48,99	49,29
SKBNK	4,60	4,22	4,32	4,46	4,56	4,70	4,80	4,94
SMRTG	59,45	55,78	57,42	58,43	60,07	61,08	62,72	63,73
SOKM	54,90	52,68	53,47	54,18	54,97	55,68	56,47	57,18
TATEN	#N/A	#N/A	#N/A	#N/A	#N/A	#N/A	#N/A	#N/A
TAVHL	117,80	113,53	114,87	116,33	117,67	119,13	120,47	121,93
TCELL	60,85	58,60	59,55	60,20	61,15	61,80	62,75	63,40
THYAO	246,70	237,47	241,23	243,97	247,73	250,47	254,23	256,97
TKFEN	37,42	36,23	36,65	37,03	37,45	37,83	38,25	38,63
TOASO	227,90	213,00	216,50	222,20	225,70	231,40	234,90	240,60
TSKB	7,56	7,14	7,23	7,40	7,49	7,66	7,75	7,92
TTKOM	26,78	24,66	25,62	26,20	27,16	27,74	28,70	29,28
TTRAK	700,50	677,67	684,83	692,67	699,83	707,67	714,83	722,67
TUKAS	6,93	6,66	6,78	6,85	6,97	7,04	7,16	7,23
TUPRS	139,60	135,80	137,60	138,60	140,40	141,40	143,20	144,20
ULKER	79,40	74,85	77,10	78,25	80,50	81,65	83,90	85,05
VAKBN	14,60	13,82	14,17	14,39	14,74	14,96	15,31	15,53
VESTL	48,38	46,63	47,21	47,79	48,37	48,95	49,53	50,11
YEOTK	218,90	200,37	209,63	214,27	223,53	228,17	237,43	242,07
YKBNK	23,30	22,31	22,73	23,01	23,43	23,71	24,13	24,41
YYLGD	13,38	11,61	12,13	12,75	13,27	13,89	14,41	15,03
ZOREN	4,44	4,28	4,35	4,40	4,47	4,52	4,59	4,64

Dip Zirve Analizi (BİST-50 endeksine dahil hisse senetleri için)

Hisse Senedi	Son Fiyat (TL)	52 hafta		Yılbaşından beri		Dipten uzaklık		Zirveye yakınlık		Dipten uzaklık sıralaması		Zirveye yakınlık sıralaması	
		En düşük	En Yüksek	En düşük	En Yüksek	52 hafta	YBB	52 hafta	YBB	52 hafta	YBB	52 hafta	YBB
AKBNK	41,12	13,02	41,82	13,02	41,82	%216	%216	%2	%2	42,00	42,00	48,00	48,00
ALARK	93,85	50,64	135,68	50,64	135,68	%85	%85	%45	%45	22,00	22,00	20,00	20,00
ALFAS	88,90	21,10	170,00	21,10	170,00	%321	%321	%91	%91	48,00	48,00	6,00	6,00
ARCLK	129,50	82,72	176,70	82,72	176,70	%57	%57	%36	%36	13,00	13,00	24,00	24,00
ASELS	46,88	19,35	50,40	19,35	50,40	%142	%142	%8	%8	35,00	35,00	41,00	41,00
ASTOR	102,00	13,60	151,40	13,60	151,40	%650	%650	%48	%48	49,00	49,00	18,00	18,00
BIMAS	328,25	112,20	329,75	112,20	329,75	%193	%193	%0	%0	38,00	38,00	50,00	50,00
BRSAN	584,50	58,25	1044,70	58,25	1044,70	%903	%903	%79	%79	50,00	50,00	7,00	7,00
CANTE	16,42	15,83	51,80	15,83	57,40	%4	%4	%215	%250	3,00	3,00	1,00	1,00
CIMSA	29,04	10,53	51,17	10,53	51,17	%176	%176	%76	%76	37,00	37,00	8,00	8,00
CWENE	304,00	103,10	421,90	103,10	421,90	%195	%195	%39	%39	39,00	39,00	22,00	22,00
DOAS	248,30	102,22	318,83	102,22	318,83	%143	%143	%28	%28	36,00	36,00	26,00	26,00
DOHOL	11,99	7,51	15,28	7,51	15,28	%60	%60	%27	%27	15,00	15,00	28,00	28,00
EKGYO	8,17	5,23	9,75	5,23	9,75	%56	%56	%19	%19	12,00	12,00	35,00	35,00
ENJSA	47,76	25,20	57,50	25,20	57,50	%90	%90	%20	%20	24,00	24,00	33,00	33,00
ENKAI	35,26	22,60	38,47	22,60	38,47	%56	%56	%9	%9	11,00	11,00	40,00	40,00
EREGL	43,90	27,72	53,55	27,72	53,55	%58	%58	%22	%22	14,00	14,00	32,00	32,00
EUPWR	169,80	44,66	258,00	44,66	258,00	%280	%280	%52	%52	47,00	47,00	16,00	16,00
FROTO	778,00	419,64	953,17	419,64	953,17	%85	%85	%23	%23	23,00	23,00	31,00	31,00
GARAN	65,60	19,12	68,70	19,12	68,70	%243	%243	%5	%5	46,00	46,00	43,00	43,00
GESAN	71,40	43,03	116,50	43,03	116,50	%66	%66	%63	%63	16,00	16,00	13,00	14,00
GUBRF	141,10	135,00	405,00	135,00	405,00	%5	%5	%187	%187	4,00	4,00	2,00	2,00
HALKB	13,02	8,84	17,69	8,84	17,69	%47	%47	%36	%36	9,00	9,00	25,00	25,00
HEKTS	17,58	17,58	39,48	17,58	41,10	%0	%0	%125	%134	1,00	1,00	3,00	3,00
ISCTR	25,72	8,67	26,52	8,67	26,52	%197	%197	%3	%3	40,00	40,00	46,00	46,00
KCHOL	153,20	66,65	160,40	66,65	160,40	%130	%130	%5	%5	32,00	32,00	44,00	44,00
KLSE	63,05	27,50	140,10	27,50	140,10	%129	%129	%122	%122	31,00	31,00	4,00	4,00
KONTR	234,60	103,81	351,00	103,81	351,00	%126	%126	%50	%50	30,00	30,00	17,00	17,00
KOZAA	43,54	30,38	75,65	30,38	75,65	%43	%43	%74	%74	8,00	8,00	9,00	9,00
KOZAL	19,91	15,66	33,92	15,66	33,92	%27	%27	%70	%70	5,00	5,00	10,00	10,00
KRDMD	25,86	12,99	33,00	12,99	33,00	%99	%99	%28	%28	25,00	25,00	27,00	27,00
MGROS	370,25	115,25	426,00	115,25	426,00	%221	%221	%15	%15	43,00	43,00	38,00	38,00
ODAS	8,54	4,75	14,47	4,75	14,47	%80	%80	%69	%69	20,00	20,00	11,00	11,00
OYAKC	58,30	17,92	88,90	17,80	88,90	%225	%228	%52	%52	45,00	45,00	15,00	15,00
PETKM	20,04	11,76	25,14	11,76	25,14	%70	%70	%25	%25	17,00	17,00	30,00	30,00
PGSUS	711,50	403,00	979,50	403,00	979,50	%77	%77	%38	%38	19,00	19,00	23,00	23,00
SAHOL	68,35	34,12	68,70	34,12	68,70	%100	%100	%1	%1	26,00	26,00	49,00	49,00
SASA	35,08	35,04	70,00	35,04	70,00	%0	%0	%100	%100	2,00	2,00	5,00	5,00
SISE	47,80	34,71	57,45	34,71	57,45	%38	%38	%20	%20	7,00	7,00	34,00	34,00
SMRTG	59,45	25,71	99,20	25,71	99,20	%131	%131	%67	%67	33,00	33,00	12,00	13,00
TAVHL	117,80	63,70	139,20	63,70	139,20	%85	%85	%18	%18	21,00	21,00	37,00	37,00
TCELL	60,85	29,63	63,00	29,63	63,00	%105	%105	%4	%4	28,00	28,00	45,00	45,00
THYAO	246,70	115,90	269,80	115,90	269,80	%113	%113	%9	%9	29,00	29,00	39,00	39,00
TKFEN	37,42	24,44	55,40	24,44	55,40	%53	%53	%48	%48	10,00	10,00	19,00	19,00
TOASO	227,90	133,28	316,60	133,28	316,60	%71	%71	%39	%39	18,00	18,00	21,00	21,00
TTKOM	26,78	13,10	28,12	13,10	28,12	%104	%104	%5	%5	27,00	27,00	42,00	42,00
TUPRS	139,60	59,52	166,21	59,52	166,21	%135	%135	%19	%19	34,00	34,00	36,00	36,00
ULKER	79,40	26,28	100,00	26,28	100,00	%202	%202	%26	%26	41,00	41,00	29,00	29,00
VESTL	48,38	37,26	74,25	37,26	81,10	%30	%30	%53	%68	6,00	6,00	14,00	12,00
YKBNK	23,30	7,19	23,84	7,19	23,84	%224	%224	%2	%2	44,00	44,00	47,00	47,00

YBB: Yılbaşından bugüne

Yatırım Merkezlerimiz

Genel Müdürlük

Nispetiye Cad. B-3 Blok Kat: 9 Akmerkez Etiler - İSTANBUL
0 212 355 46 46

Adana	Cemal Paşa Mah. Gazipaşa Bul. Cemal Uğurlu Apt. Kat: 1 D: 4	(0 322) 457 77 55
Akatlar İrtibat Bürosu	Akat Mahallesi Meydan Caddesi B Blok No: 16 D: 8 (Eski No D: 10) Beşiktaş	(0 212) 355 46 46
Ankara	Remzi Oğuz Anık Mah. Tunalı Hilmi Cad. Yaprak Apt. No: 94 Kat: 2 D: 9 Kavaklıdere Çankaya	(0 312) 435 18 36
Ankara - Çukurambar İrtibat Bürosu	Kızılırmak Mah.Ufuk Üniversitesi Cad. Next Level Loft Ofis No: 4/65 Kat: 24 Söğütözü Çankaya	(0 312) 909 87 70
Antalya	Şirinyalı Mah. İsmet Gökşen Cad. Özden Apt. No:82/6 Muratpaşa	(0 242) 248 45 20
Bakırköy	İstanbul Cad. Bakırköy İş Merkezi No: 6 Kat: 4 D: 14 Bakırköy	(0 212) 570 52 59
Bodrum İrtibat Bürosu	Konacık Mahallesi, Atatürk Bulvarı, Arbor-Abdullah Ünal Çabuk İş Merkezi No: 285/1-A6 Bodrum	(0212) 355 46 46
Bursa	Konak Mah. Barış (120) Sokak , Ofis Artı Binası, Dış kapı No:3 Daire:33 Nilüfer-BURSA	(0 224) 225 64 10
Çankaya İrtibat Bürosu	Çankaya Mahallesi Cinnah Caddesi Cinnah Apartmanı No: 55 D: 7-8 Çankaya / ANKARA	(0212) 355 46 46
Denizli	Urban İş Merkezi 2. Ticari Yol Daire 26 Kat: 6 Bayramyeri	(0 258) 265 87 85
Erenköy	Bağdat Cad. Çubukçu Apt. No: 333 Kat: 2 D: 4 Kadıköy	(0 216) 348 82 82
Gaziantep	İncilipinar Mah. Gazimuhtarpaşa Bul. Kepkepzade Park İş Merkezi B Blok No: 18 Kat: 1 D: 5	(0 342) 232 35 35
Girne	Ziya Rızki Cad. Şehit Necati Gürkaya Sok. Kat: 1 D: 1 Girne - KKTC	(0 392) 815 14 54-55-56
İzmir	Şair Eşref Bul. Ragıp Şanlı İş Merkezi No: 6 Kat: 3 D: 306 Çankaya	(0 232) 445 01 61
İzmir Karşıyaka Şube	Yalı Mahallesi Ahmet Kemal Baysak Bulvarı No:42 D:11	(0 232) 241 19 24
İzmir İrtibat Bürosu	Şehit Nevres Bulvarı Eczacıbaşı Apartmanı No: 7 Kat: 2 Daire: 5 Pasaport Alsancak - Konak	(0 232) 241 24 50
İzmit	Hürriyet Cad. Kaya İşhanı No: 39/5 İzmit	(0 262) 323 11 33
İzmit İrtibat Bürosu	Ömerağa Mah. Alemdar Cad. İ. Kolaylı Apt. No: 8 Kat: 2 İzmit	(0 262) 260 01 01
Karadeniz Ereğli	Murtaza Mah. Hamamüstü Sok. İ. Esat Taneri İş Merkezi No: 19 Kat: 2 Karadeniz Ereğli	(0 372) 316 40 50
Kartal	Üsküdar Cad. Cevat Kayacan Apt. No: 26 Kat: 4 D: 8 Kartal	(0 216) 306 22 71 - 306 22 06
Kayseri	Hunat Mah. Nuh Mehmet Baldöktü Sok. Gürcüoğlu Plaza No: 5 K: 3 D: 11 Melikgazi	(0 352) 221 08 68 - 222 82 51
Marmaris İrtibat Bürosu	Kemeraltı Mah. Orgeneral Mustafa Muğlalı Cad. Güven Apt. No: 22 D: 2 Marmaris	(0 252) 321 08 00
Merkez Şube	Akat Mahallesi Meydan Caddesi B Blok No: 16 D: 7 (Eski No D: 9) Beşiktaş	(0 212) 355 46 46
Mersin	İnönü Mah. 1401 Sok. No:32 Pozcu Evo Kat:2 No:10-11 Yenişehir Mersin	(0 324) 238 11 89
Trabzon İrtibat Bürosu	Kemerkaya Mahallesi Halkevi Cad. Mandıralı İş Merkezi No: 4 Daire: 4 Ortahisar	(0 462) 432 24 50

Uyarı Notu

Bu raporda yer alan yatırım bilgi, yorum ve tavsiyeleri, yorum ve tavsiyede bulunanların kişisel görüşlerine dayanmakta olup finansal bilgi ve genel yatırım tavsiyesi kapsamında hazırlanmıştır ve hiçbir şekilde yatırım danışmanlığı kapsamında değildir. Yatırım danışmanlığı hizmeti; yetkili kuruluşlar tarafından kişilerin risk ve getiri tercihleri dikkate alınarak kişiye özel sunulmaktadır. Burada yer alan yorum ve tavsiyeler ise genel niteliktedir. Bu tavsiyeler, mali durumunuz ile risk ve getiri tercihlerinize uygun olmayabilir. Bu nedenle, sadece burada yer alan bilgilere dayanarak yatırım kararı verilmesi beklentilerinize uygun sonuçlar doğurmayabilir.

Yatırım Danışmanlığı hizmeti talep edilmesi halinde; yatırımcının Tacirler Yatırım Menkul Değerler A.Ş. ile Yatırım Danışmanlığı sözleşmesi imzalamış olması, Yerindelik Testi'ni tamamlamış ve risk grubunun belirlemiş olması zorunludur.

Bu raporda yer alan her türlü bilgi, yorum ve tavsiye uygunluk testi ile tespit edilecek risk grubunuz ve getiri beklentiniz ile uyumlu olmayabilir. Dolayısıyla, uygunluk testi neticesinde risk grubunuz tespit edilmeden sadece burada yer alan bilgilere dayanılarak yatırım kararı verilmesi amaç, bilgi ve tecrübenize uygun sonuçlar doğurmayabilir.

Bu rapor herhangi bir sürede belirli bir getirinin sağlanacağına dair bir taahhüt içermemekte olup, zaman içerisinde piyasa koşullarında meydana gelen değişiklikler nedeniyle yorum ve tavsiyelerde değişiklikler söz konusu olabilir. Bu raporda bahsedilen yatırım araçlarının fiyatları ve değerleri yatırımcıların menfaatlerine aykırı olarak hareket edebilir ve netice itibarıyla yatırımcılar anaparalarını kaybetme riski ile karşı karşıya kalabilirler. Bu raporda yer alan geçmiş performans verileri gelecekte elde edilecek sonuçların bir garantisi olarak kabul edilemez.

Bu raporda yer alan tüm bilgiler ve görüşler yatırımcıları bilgilendirmek amacıyla, Tacirler Yatırım Menkul Değerler A.Ş. tarafından güncel ve güvenilir kaynaklardan temin edilmiş olmakla beraber, Tacirler Yatırım Menkul Değerler A.Ş. söz konusu bilgilerin doğru ve tam olduğunu taahhüt etmemektedir. Raporlardaki yorumlardan, bilgilerin tam veya doğru olmaması ve/veya güncellenme nedeniyle doğabilecek maddi ve manevi zararlardan Tacirler Yatırım Menkul Değerler A.Ş. ve çalışanları sorumlu tutulamaz.

Bu rapor, sadece gönderildiği kişilerin kullanımı içindir. Bu raporun tümü veya bir kısmı Tacirler Yatırım Menkul Değerler A.Ş.'nin yazılı izni olmadan çoğaltılamaz, yayınlanamaz veya üçüncü kişilere gösterilemez, ticari amaçla kullanılamaz. Aksi halde, Tacirler Yatırım Menkul Değerler A.Ş. uğramış olduğu bütün zarar ve ziyarı talep etme hakkını saklı tutar.