

Güne Başlarken

Günaydın. Jeopolitik stresin kısmen yatışması ve ağırlıklı ABD kaynaklı olumlu şirket haberleri, küresel borsaların haftaya iyimser başlamasına neden oluyor. BIST'te, Cuma günü öğleden sonra belirgin para girişi ve hacim artışıyla gelen alımların bugün de devam edeceğini düşünüyoruz. Yarın tatil olmasına karşın, BIST'te bir iştah kaybı beklemiyoruz. BIST 100 endeksi için 9620 / 9650 bölgesi gün içi trade pozisyonları açısından önemli bir destek alanı olarak izlenebilir. Günlük bazda ise, 9540 ve 9420 destekleri önemli. Dirençler: 9715 ve 9850. Günün ajandası sakin, haftanın devamında içeride PPK toplantısı öne çıkarken, dışarıda PMI verileri, ABD büyüme ve çekirdek PCE öne çıkıyor. Cuma günü 322 baz puan test eden Türkiye 5 yıl vadeli CDS'leri, bu sabah 318 baz puandan haftaya başlıyor.

Ekonomik Takvim

- 10.00 | TR Tüketici Güveni (Nisan)
- 15.30 | ABD Chicago Fed Ulusal Faaliyeti (Mart)
- 17.00 | AB Tüketici Güveni (Nisan)

PİYASALAR

| Yurtiçi | Kapanış | 1 gün (%) | 1 hafta (%) |
|------------------------|-----------|-----------|-------------|
| BIST 100 | 9.693,46 | 1,77 | -1,23 |
| BIST 50 | 8.583,73 | 1,99 | -1,11 |
| BIST Tüm | 11.248,80 | 1,64 | -0,78 |
| BIST Mali | 10.930,79 | 2,79 | 0,66 |
| BIST Banka | 13.251,71 | 5,08 | 3,98 |
| BIST Holding ve Yatırı | 9.095,95 | 1,45 | -1,19 |
| BIST Gayrimenkul Y.O | 2.723,77 | 1,29 | -4,21 |
| BIST Sigorta | 48.628,15 | 1,63 | 1,29 |
| BIST Ulaştırma | 33.082,87 | 1,76 | -1,74 |
| BIST Sınai | 14.280,56 | 0,96 | -1,31 |
| BIST Hizmetler | 8.813,05 | 1,15 | -1,81 |

| Yurtdışı Endeksler | Son | 1 gün (%) | 1 hafta (%) |
|--------------------|-----------|-----------|-------------|
| Nasdaq | 15.282,01 | -2,1% | -3,8% |
| Dax | 17.737,36 | -0,6% | -1,6% |
| Cac 40 | 8.022,41 | 0,0% | -0,3% |
| FTSE 100 | 7.895,85 | 0,2% | -0,9% |
| Nikkei 225 | 37.357,10 | -0,8% | -3,6% |

| Hazine Tahvilleri | Son | Günlük D. (%) | YBB D. (%) |
|-------------------|-------|---------------|------------|
| TRTB010Y | 27,18 | 0,79 | 16,32 |
| GERBOND10Y | 2,51 | 0,00 | 24,74 |
| USTBOND10Y | 4,67 | 0,84 | 20,20 |
| ITLBOND10Y | 3,89 | 0,00 | 3,84 |
| FRFBOND10Y | 3,03 | 0,66 | 11,74 |
| UKBOND10Y | 4,06 | -0,56 | 13,37 |

| Döviz | Son | Günlük D. (%) | YBB D. (%) |
|----------------|---------|---------------|------------|
| USDTRY | 32,60 | 0,20 | 10,62 |
| EURTRY | 34,77 | 0,40 | 6,18 |
| GBPTRY | 40,37 | 0,19 | 7,34 |
| BRENT (\$) | 85,62 | -1,08 | 11,39 |
| XAUUSD (\$) | 2364,46 | -1,17 | 14,61 |
| XAGUSD (\$) | 27,86 | -2,89 | 17,09 |
| COPPER (\$) | 4,51 | 0,38 | 16,51 |
| XPTUSD (\$) | 935,40 | -0,01 | -5,72 |
| ALUMINIUM (\$) | 0,99 | 1,12 | 0,00 |

GÜNLÜK TEKNİK ANALİZ BAZLI HİSSE ÖNERİLERİ

| Hisse | ALIM Aralığı | SATIM Aralığı (TP) | Zarar KES (SL) |
|-------|-----------------|--------------------|----------------|
| THYAO | 301.90 - 303.90 | 310.20 - 313.00 | 298.00 |
| KCHOL | 219.50 - 220.90 | 225.50 - 227.50 | 216.70 |
| ISCTR | 12.82 - 12.92 | 13.20 - 13.30 | 12.66 |
| CIMSA | 31.30 - 31.50 | 32.16 - 32.46 | 30.90 |

HAFTALIK TEKNİK ANALİZ BAZLI HİSSE ÖNERİLERİ

| Hisse | ALIM Aralığı | SATIM Aralığı (TP) | Zarar KES (SL) |
|-------|-----------------|--------------------|----------------|
| YKBNK | 31.94 - 32.24 | 33.70 - 34.20 | 31.20 |
| BIMAS | 370.60 - 373.90 | 390.70 - 396.70 | 361.50 |
| KRDMD | 24.34 - 24.56 | 25.66 - 26.06 | 23.72 |
| ENKAI | 35.52 - 35.84 | 37.44 - 38.02 | 34.64 |

Şirket ve Sektör Haberleri

- DESA:** Desa, Alanya Akdeniz Park AVM'de bir adet Desa Samsonite şubesi açıldığını duyurdu.
- IZENR:** İzdemir Enerji, 4Ç23 finansal sonuçlarını 540 milyon TL net kar ile açıkladı. Açıklanan net kar, çeyreklik bazda %26 artarken, bir önceki yılın aynı dönemine göre %81 azaldı.
- TUPRS:** Tüpraş, katma değeri yüksek kimyasal ürünler üretmek ve Kapsam 3 emisyonlarının azaltılmasını sağlamak amacıyla toplam 256 milyon USD bedelindeki "İzmit ve İzmir Rafinerisi Propilen Splitter Projesi" ile "İzmir Rafinerisi Propan Propilen Depolama ve Satış Sistemi Tesisi Projesi" yatırımlarının yapılmasına karar verdi.
- ARCLK:** Arçelik, 1Ç24 finansal sonuçlarını 26 Nisan tarihinde açıklayacağını duyurdu.
- EKOS:** Ekos Teknoloji, katılmış olduğu ihalede 2,15 milyon USD tutarında en avantajlı teklifi vererek sözleşme imzaladı. Tutar, 12 aylık USD bazlı gelirlerinin %7'sine tekabül ediyor.
- ESCAR:** Escar Filo, Mint Elektrikli Araç Teknolojileri'nin sermayesini temsil eden payların kalan %50'sinin de ilgili pay sahiplerinden devralınmasına ilişkin sürecin tamamlandığını ve tek pay sahibi olarak tescil edildiğini açıkladı.
- FORMT:** Formet Metal, 4Ç23 finansal sonuçlarını 112 milyon TL net zarar ile açıkladı. Şirket, bir önceki çeyrek 6 milyon TL net kar, bir önceki yılın aynı döneminde ise 55 milyon TL net zarar ile açıklamıştı.
- GENTS:** Gentaş, 4Ç23 finansal sonuçlarını 135 milyon TL net zarar ile açıkladı. Şirket, bir önceki çeyrek 160 milyon TL net kar, bir önceki yılın aynı döneminde ise 203 milyon TL net zarar ile açıklamıştı.
- KLKIM:** Kalekim'in %75 bağlı ortaklığı Kalekim Lyksor, Rekabet Kurulu tarafından 2,7 milyon TL idari para cezası verilmesine karar verilmiştir. Erken ödeme indiriminden yararlanılarak 2 milyon TL düzeyinde ödeme yapılacaktır.
- KLMSN:** Klimasan, JCR Eurasia Rating tarafından şirketin uzun vadeli ulusal kurum kredi rating notunu A- (tr) seviyesinden BBB (tr) seviyesine revize edildiğini açıkladı

| Yükselenler | Kapanış | Günlük (%) | Haftalık (%) |
|-----------------|---------|------------|--------------|
| Türk Telekom | 39,16 | 10,00 | 5,67 |
| Tekfen Holding | 44,94 | 9,99 | 4,71 |
| Akbank | 62,50 | 6,75 | 10,23 |
| Garanti Bankası | 78,70 | 6,35 | 5,50 |
| Bera Holding | 20,70 | 5,99 | 3,09 |

| Düşenler | Kapanış | Günlük (%) | Haftalık (%) |
|----------------|---------|------------|--------------|
| Alarko Holding | 119,20 | -9,90 | -15,76 |
| Doğuş Otomotiv | 330,25 | -5,06 | 0,57 |
| Vestel | 87,20 | -4,75 | -2,35 |
| Emlak G.M.Y.O. | 8,96 | -2,08 | -16,65 |
| Türk Traktör | 915,00 | -1,67 | -0,92 |

| BIST 100 Para Girişi | Para Girişi (mnTL) | P.D. Oranı (%) |
|----------------------|--------------------|----------------|
| ISCTR | 343,77 | 0,28% |
| TUPRS | 91,36 | 0,18% |
| THYAO | 69,46 | 0,15% |
| KCHOL | 67,19 | 0,14% |
| TTKOM | 65,10 | 0,12% |

| BIST 100 Para Çıkışı | Para Çıkışı (mnTL) | P.D. Oranı (%) |
|----------------------|--------------------|----------------|
| ALARK | -406,74 | 0,78% |
| VESTL | -209,48 | 0,72% |
| DOAS | -107,56 | 0,26% |
| EKGYO | -89,66 | 0,15% |
| TCELL | -76,53 | 0,15% |

Ekonomi ve Politika Haberleri

Saat 10:00'da Tüketici Güven Endeksi açıklanacak

Tüketici güven endeksi mart ayında 79,3'ten 79,4'e sınırlı bir artış kaydetti. Verinin alt kalemlerini incelediğimizde mevcut dönemde hanenin maddi durumuna ilişkin alt endeks mart ayında 67,1 seviyesinden 66,6'ya inerken, gelecek 12 aylık dönemde genel ekonomik durum beklentisine ilişkin alt endeks aynı dönemde 74,6 seviyesinden 76,9'a çıktı. Gelecek 12 aylık dönemde hanenin maddi durum beklentisine ilişkin alt endeksin ise 78,2'den 78,9'a iyileşme kaydettiği izlendi. İç talebe yönelik önemli göstergelerden biri olan gelecek 12 aylık dönemde dayanıklı tüketim mallarına harcama yapma düşüncesine ilişkin alt endeks ise mart ayında 97,5 seviyesinden 97 seviyesine geriledi.

Piyasa katılımcılarının yıl sonu TÜFE tahmini %44,2 ile değişmedi

TCMB'nin Nisan 2024 dönemine ilişkin Piyasa Katılımcıları Anketi sonuçlarına göre nisan ayı aylık TÜFE beklentisinin %3,25 olduğunu ve aylık enflasyonda mart ayına göre sınırlı bir artış öngörüsünün olduğunu görmekteyiz. Mart anketinde %44,2 seviyesinde oluşan 2024 yıl sonu enflasyon beklentisi ise nisan anket sonuçlarında aynı seviyede kaldı. 12 ve 24 ay ileriye yönelik enflasyon tahminlerinde ise sınırlı bir gerileme yaşandı. Buna göre 12 ay sonrasına yönelik enflasyon beklentisi %36,7 seviyesinden %35,2'ye, 24 ay sonrasında yönelik enflasyon beklentisinin ise %22,7 seviyesinden %22'ye geriledi. Kurum olarak 2024 yıl sonu enflasyon tahminiz %43 düzeyinde bulunuyor. **Ayrıntılı raporumuz için [tıklayınız](#).**

Orta vadeli enflasyon beklentileri (%)

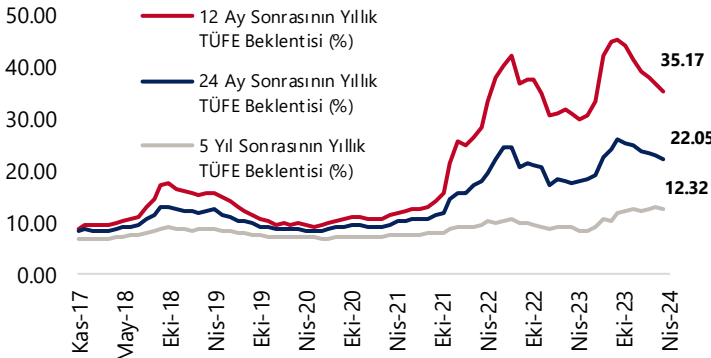

Kaynak: TCMB, Tacirler Yatırım

5 – 12 Nisan haftasında net yabancı alımı sınırlı düzeyde devam etti

Bayram tatili nedeniyle cuma günü açıklanan 5 – 12 Nisan haftasına ilişkin TCMB verilerine göre hisse senedi piyasasında 160 milyon dolar, tahvil piyasasında ise repo işlemleri hariç toplam 38,2 milyon dolarlık yabancı girişi gerçekleşti. Son bir sene içerisindeki kümülatif veriye baktığımızda ise hisse senedi piyasasında toplam 3 milyar dolar, bono piyasasında ise repo işlemleri hariç toplam 2 milyar dolarlık bir yabancı girişi ön plana çıkıyor. **Ayrıntılı raporumuz için [tıklayınız](#).**

Bu haftanın öne çıkan verileri

Bu hafta yurt içinde perşembe günü gerçekleşecek olan TCMB Para Politikası Kurulu (PPK) toplantısı ön plana çıkıyor. PPK'nın nisan toplantısında politika faizini %50'de sabit tutmasını beklemekteyiz. Ancak gelecek birkaç ayın enflasyon gelişmelerinin gelecek dönem para politikası açısından önemli olacağını da altını çizmek isteriz. PPK kararının yanı sıra bu hafta Tüketici Güven Endeksi, Kısa Vadeli Dış Borç İstatistikleri, Konut Fiyat Endeksi, Reel Kesim Güven Endeksi & Kapasite Kullanım Oranı ve haftalık TCMB verileri takip edilecek. Yurt dışında ise ABD ve Avrupa'dan gelecek olan nisan ayı öncü PMI verileri ile ABD'den gelecek olan 1Ç24 büyüme ve mart ayı PCE enflasyon verileri yatırımcıların radarında olacak. **22 – 26 Nisan haftasına ilişkin ekonomik veri takvimi raporumuza ulaşmak için [tıklayınız](#).**

Model Portföy

| Şirket Adı | Hisse Kodu | Son Fiyat (TL) | 12A Hedef Fiyat (TL) | Güncel Getiri (%) | Getiri Potansiyeli (%) | Ekleme Tarihi |
|-------------------|------------|----------------|----------------------|-------------------|------------------------|---------------|
| Desa | DESA | ₺29,62 | İnceleniyor | 166% | İnceleniyor | 06-Haz-23 |
| Migros | MGROS | ₺424,00 | ₺623,00 | 133% | 47% | 06-Haz-23 |
| Türk Hava Yolları | THYAO | ₺302,50 | ₺428,00 | 84% | 41% | 06-Haz-23 |
| Tüpraş | TUPRS | ₺189,90 | ₺218,50 | 189% | 15% | 06-Haz-23 |
| Lider Faktoring | LIDFA | ₺8,49 | ₺15,57 | 10% | 83% | 20-Kas-23 |
| Coca Cola | CCOLA | ₺655,00 | ₺672,00 | 62% | 3% | 27-Kas-23 |

| | |
|---|------|
| M.P. Kuruluşundan Bugüne Getirisi (%) | 118% |
| M.P. Kuruluşundan Bugüne BIST-100 Getirisi (%) | 68% |
| M.P. Kuruluşundan Bugüne BIST-100 Endeksine Görece Getirisi (%) | 29% |
| 2024 Yılı Model Portföy Getirisi (%) | 22% |
| 2024 Yılı BIST-100 Getirisi (%) | 22% |
| 2024 Yılı M.P. BIST-100 Endeksine Görece Getirisi (%) | 0% |

*Model Portföy: M.P

Model Portföy Ağırlık (%)

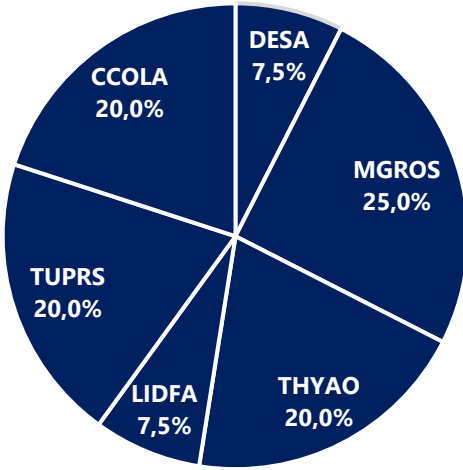

Model Portföy / BIST-100 Performans

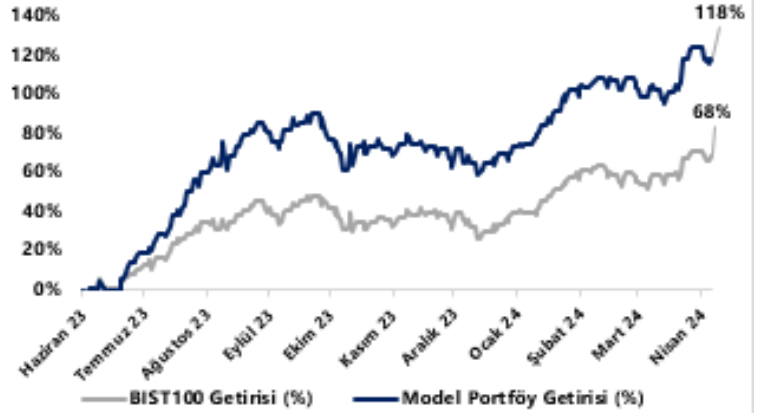

CCOLA

DESA

LIDFA

MGROS

THYAO

TTRAK

TUPRS

27 Kasım 2023 Tarihinde Model Portföy'e eklendi.

17 ve 27 Kasım 2023 tarihinde Model Portföy ağırlığı azaltıldı.

17 Kasım 2023 tarihinde Model Portföy'e eklendi, 25 Kasım 2023 tarihinde ağırlığı azaltıldı

17 ve 27 Kasım 2023 tarihinde Model Portföy ağırlığı değişti.

Model Portföy kuruluşu itibarıyla eklendi.

17 Kasım 2023 Tarihinde Model Portföy'den çıkarıldı.

Model Portföy kuruluşu itibarıyla eklendi.

BIST 100 Teknik Analiz

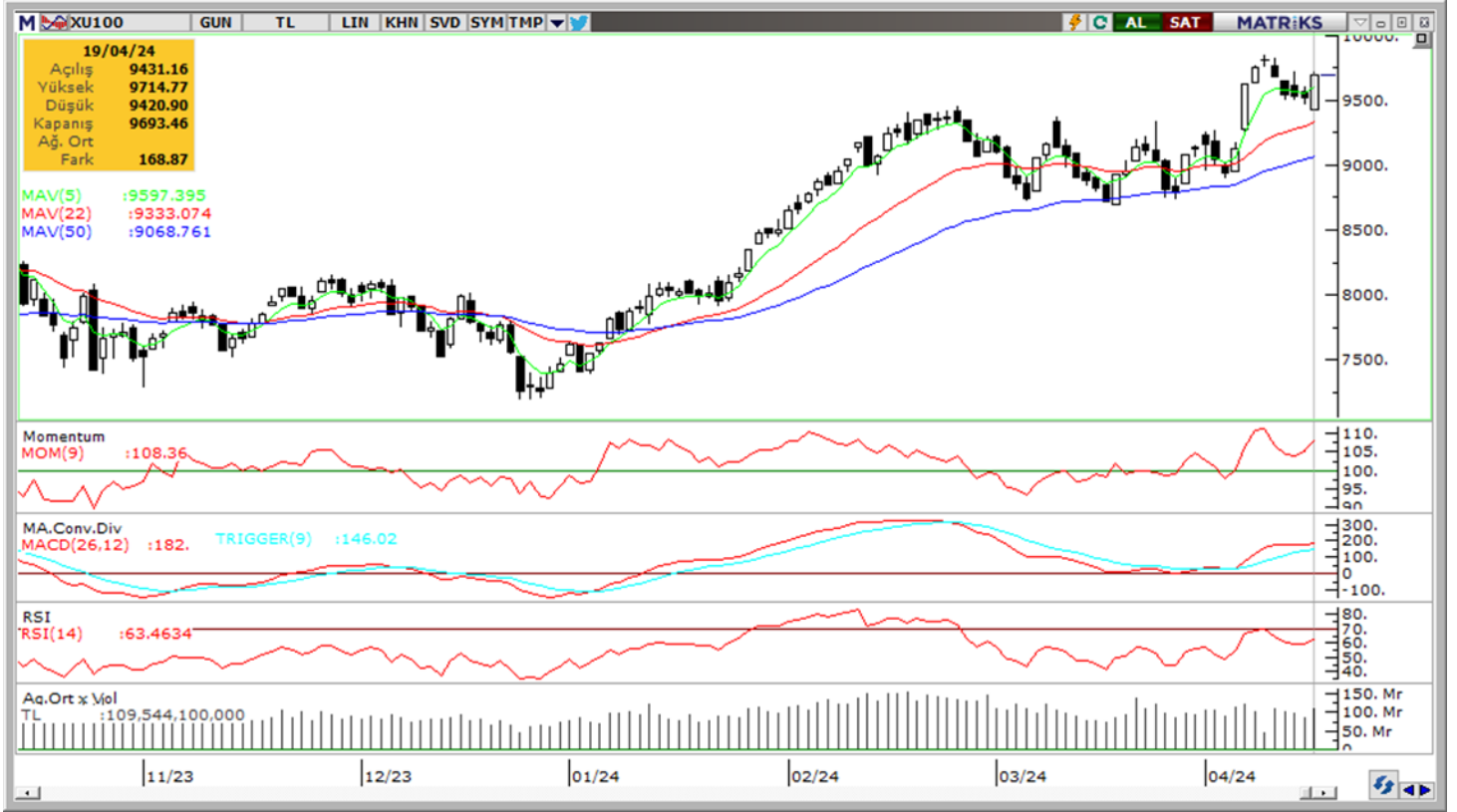

| Vade | Üssel H.O. | H.O. Kesişim | Trend Yönü | Trendin Gücü | En son | 5 gün önce | 20 gün önce |
|------|------------|--------------|------------|----------------------|--------|------------|-------------|
| Kısa | 5 günlük | 5-22 | Yukarı | Kuvvetlenen yükseliş | 9,597 | 9,548 | 9,023 |
| Orta | 22 günlük | 22-50 | Yukarı | Kuvvetlenen yükseliş | 9,333 | 9,182 | 8,982 |
| Uzun | 50 günlük | 50-200 | Yukarı | Kuvvetlenen yükseliş | 9,069 | 8,952 | 8,815 |

| BIST-100 | Destek 3 | Destek 2 | Destek 1 | Kapanış | Pivot | Direnç 1 | Direnç 2 | Direnç 3 |
|----------|----------|----------|----------|---------|-------|----------|----------|----------|
| | 9,340 | 9,420 | 9,540 | 9,693 | 9,610 | 9,720 | 9,850 | 10,000 |

İndikatör Yorum

Momentum (trendin ivmesini gösterir): 100 eşik değerini üzerinde tekrar yukarı yönlendi. Pozitif.

MACD (orta vadeli trend göstergesi): MACD (26,12) ALIM bölgesinde dengeleniyor. Nötr.

RSI (trendin gücünü gösterir): Aşırı alım bölgesinin hemen altında yukarı yönlendi. Pozitif.

Hareketli Ortalamalar: Endeks üç gün sonra yeniden 5-g hareketli ortalamasının üzerinde. Pozitif.

VIOP 30 Teknik Analiz



Nisan ayı VIOP 30 endeks kontratı, geçtiğimiz işlem gününde 10.616 puan seviyesinden günlük kapanış gerçekleştirdi. Bugün yukarı yönlü hareketlerde ilk olarak 10.700 ve ardından 10.850 puan seviyelerini takip edeceğiz. Aşağı yönlü olası hareketlerde ise 10.500 puan seviyesi ilk destek noktamızı oluştururken, ana desteğimiz 10.250 puan seviyesi.

| VIOP30 | Destek 3 | Destek 2 | Destek 1 | Kapanış | Direnç 1 | Direnç 2 | Direnç 3 |
|--------|----------|----------|----------|---------|----------|----------|----------|
| | 10.100 | 10.250 | 10.500 | 10.616 | 10.700 | 10.850 | 11.100 |

Günlük İşlemler

| Alan | Net Adet | % | Maliyet | Toplam | Satan | Net Adet | % | Maliyet | Toplam | Kurum | T. Adet | % | Maliyet | Net |
|---------------|----------|----|-----------|--------|---------------|----------|----|-----------|--------|-----------|---------|----|-----------|--------|
| HALK YATIRIM | 3,105 | 19 | 10585.187 | 13,359 | TACİRLER YAT. | 4,307 | 27 | 10544.687 | 14,369 | YAPI KRE | 86,128 | 19 | 10490.687 | 444 |
| DENİZ YATIRIM | 3,093 | 19 | 10625.280 | 12,913 | IS YATIRIM | 4,303 | 27 | 10284.287 | 68,533 | IS YATIRI | 68,533 | 15 | 10507.192 | -4,303 |
| MEKSA YATIRIM | 1,953 | 12 | 10506.785 | 7,721 | GEDİK YATIRIM | 1,184 | 7 | 10489.151 | 15,898 | BANK-OF- | 57,050 | 12 | 10464.450 | 1,510 |
| BANK-OF-AMERİ | 1,510 | 9 | 9998.023 | 57,050 | TEB YATIRIM | 779 | 5 | 10328.566 | 17,295 | INFO YAT | 30,363 | 7 | 10459.489 | -689 |
| STRATEJİ MEN. | 1,250 | 8 | 10451.948 | 2,254 | QNB FINANS YA | 736 | 5 | 10649.870 | 12,290 | AK YATIR | 22,399 | 5 | 10444.986 | 351 |
| DiĞER | 5,277 | 33 | | 0 | DiĞER | 4,879 | 30 | | 0 | DiĞER | 195,82 | 43 | | 0 |

Kümülatif İşlemler

| Alan | Net Adet | % | Maliyet | Toplam | Satan | Net Adet | % | Maliyet | Toplam | Kurum | T. Adet | % | Maliyet | Net |
|----------------|----------|----|-----------|----------|---------------|----------|----|-----------|---------|-----------|---------|----|-----------|---------|
| TEB YATIRIM | 76,129 | 55 | 10627.609 | 798,527 | IS YATIRIM | 55,962 | 40 | 9883.185 | 1,711.7 | YAPI KRE | 2,618.5 | 19 | 10140.712 | 21,829 |
| YAPI KREDİ YAT | 21,829 | 16 | 9205.722 | 2,618.54 | GARANTI BBVA | 24,498 | 18 | 10478.540 | 342,656 | BANK-OF- | 1,845.9 | 13 | 10200.933 | -18,577 |
| DENİZ YATIRIM | 17,207 | 12 | 11112.392 | 484,433 | BANK-OF-AMERİ | 18,577 | 13 | 10855.959 | 1,845.9 | IS YATIRI | 1,711.7 | 12 | 10206.073 | -55,962 |
| ZİRAAT YAT. | 6,367 | 5 | 9452.957 | 122,589 | HSBC YATIRIM | 16,116 | 12 | 10121.157 | 152,058 | INFO YAT | 942.34 | 7 | 10141.425 | 1,095 |
| GEDİK YATIRIM | 4,038 | 3 | 10008.947 | 484,464 | AK YATIRIM | 8,224 | 6 | 10335.792 | 866,916 | AK YATIR | 866.91 | 6 | 10148.470 | -8,224 |
| DiĞER | 13,093 | 9 | | 0 | DiĞER | 15,292 | 11 | | 0 | DiĞER | 6,040.0 | 43 | | 0 |

Kaynak: Matriks / Tacirler Yatırım

FX Teknik Analiz

USD/TRY

Haftanın son işlem gününde 105,85 seviyesine doğru geri çekilen dolar endeksi, akşam saatlerine doğru kayıplarının bir kısmını telafi etti ve günü 106,12 seviyesinden kapattı. GoÜ para birimleri genelinde cuma günü alış ağırlıklı bir seyir izlenirken, Türk lirası dolar karşısında yatay (-%0,02) bir seyirle orta sırada yer aldı. Bu çerçevede USDTRY paritesi günü önemli bir değişim göstermeyerek 32,54 seviyesinden tamamladı. Türkiye 5 yıllık CDS primi ise 317,5 baz puandan 318,3 puana yükseldi. Kurda kısa vadeye ilişkin 30 – 33 bandını ön plana çıkarmaya devam ediyoruz.



EUR/USD

Kısa vadeli düşüş kanalının direnç çizgisine kadar tırmanan EURUSD paritesinde bugün 1,0675 civarından geçen kanal çizgisinin aşılabileceğini takip edeceğiz. Paritenin bu seviye üzerine yerleşmesi durumunda 1,07 üzerinin hedef haline gelmesi söz konusu olabilir. ECB'nin bu yıl Fed'den daha önce ve daha fazla faiz indireceği beklentimiz çerçevesinde paritedeki dolar lehine hareketin devamını beklesek de kısa vadede kanal sınırındaki yükseliş çabasını önemsiyoruz. Yukarıda 1,0675, 1,07 ve 1,0760 direnç, aşağıda 1,0626 ve 1,0565 seviyeleri destek konumunda.



XAU/USD

Ons altının bu sabah saatlerinde nisan ayının başından bu yana sürdürdüğü yükseliş kanalının altına sarktığını izliyoruz. Kanalı aşağı yönlü kıran ons altında, teknik göstergeler son dönemdeki güçlü yükselişlerin ardından bir düzeltme dönemine girilebileceğinin sinyalini veriyor. Dolayısı ile kanal kırılması ve teknik göstergelerin ürettikleri sinyaller çerçevesinde ons altında kısa vadede aşağı yönlü bir eğilim görmeyi bekleyebiliriz. Düşüşün devam etmesi durumunda 2.360\$, 2.328\$ ve 2.305\$ destekleri izlenecek. Yukarıda 2.378\$ ve 2.400\$ seviyeleri direnç konumunda.



XAG/USD

Gümüşte bu sabah saatlerinde 28\$ altına varan bir düşüş hareketi ön plana çıkıyor. Kısa vadeli yükseliş kanalı içerisindeki hareketini koruyan gümüşte kanal sınırları yakın vadeye ilişkin olarak 27\$ – 30\$ bandını işaret etmeye devam ediyor. Mevcut geri çekilmenin hızlanması durumunda kanal desteğinin geçtiği 27\$ seviyesini yakından izleyeceğiz, zira bu seviyenin aşağı yönlü kırılması kanalın da kırılmasına yol açacağından düşüşlerin ivme kazanmasına sebep olabilir. 27\$ öncesinde 27,70\$ ve 27,40\$ destekleri takip edilecek. Yukarıda ise 28\$ ve 28,30\$ seviyeleri direnç konumunda.



Pay Alım Satım Tablosu

| Alıcı | Satıcı | Şirket | Türü | # lot | İşlem Fiyatı (TL) | İşlem sonrası sermaye içindeki payı |
|-------|--------|--------|-----------|-----------|-------------------|-------------------------------------|
| KOZAL | | KOZAL | Geri Alım | 415.000 | 23,07 | 2.07% |
| PEKGY | | PEKGY | Geri Alım | 400.000 | 7,87 | 1.13% |
| DMRGD | | DMRGD | Geri Alım | 1.512.135 | 16,54 | 3.08% |
| MPARK | | MPARK | Geri Alım | 23.000 | 215,18 | 9.66% |

BİST-100 endeksine dahil hisse senetleri için tahmini işlem aralıkları

| | Son Fiyat | Destek 3 | Destek 2 | Destek 1 | Pivot | Direnç 1 | Direnç 2 | Direnç 3 |
|--------------|---------------|---------------|---------------|---------------|---------------|---------------|---------------|---------------|
| AEFES | 171.60 | 162.23 | 164.87 | 168.23 | 170.87 | 174.23 | 176.87 | 180.23 |
| AGROT | 33.58 | 30.61 | 31.55 | 32.57 | 33.51 | 34.53 | 35.47 | 36.49 |
| AHGAZ | 12.86 | 12.33 | 12.54 | 12.70 | 12.91 | 13.07 | 13.28 | 13.44 |
| AKBNK | 62.50 | 53.27 | 55.13 | 58.82 | 60.68 | 64.37 | 66.23 | 69.92 |
| AKCNS | 138.80 | 132.07 | 133.53 | 136.17 | 137.63 | 140.27 | 141.73 | 144.37 |
| AKFGY | 2.19 | 2.06 | 2.10 | 2.15 | 2.19 | 2.24 | 2.28 | 2.33 |
| AKFYE | 26.66 | 24.33 | 24.93 | 25.79 | 26.39 | 27.25 | 27.85 | 28.71 |
| AKSA | 104.10 | 99.87 | 101.63 | 102.87 | 104.63 | 105.87 | 107.63 | 108.87 |
| AKSEN | 37.48 | 34.36 | 35.20 | 36.34 | 37.18 | 38.32 | 39.16 | 40.30 |
| ALARK | 119.20 | 115.30 | 117.20 | 118.20 | 120.10 | 121.10 | 123.00 | 124.00 |
| ALBRK | 4.48 | 4.18 | 4.27 | 4.37 | 4.46 | 4.56 | 4.65 | 4.75 |
| ALFAS | 92.60 | 86.18 | 87.87 | 90.23 | 91.92 | 94.28 | 95.97 | 98.33 |
| ANSGR | 83.95 | 79.80 | 81.05 | 82.50 | 83.75 | 85.20 | 86.45 | 87.90 |
| ARCLK | 162.70 | 154.80 | 156.50 | 159.60 | 161.30 | 164.40 | 166.10 | 169.20 |
| ASELS | 58.70 | 55.77 | 56.43 | 57.57 | 58.23 | 59.37 | 60.03 | 61.17 |
| ASTOR | 95.00 | 90.00 | 91.30 | 93.15 | 94.45 | 96.30 | 97.60 | 99.45 |
| BERA | 20.70 | 17.93 | 18.49 | 19.59 | 20.15 | 21.25 | 21.81 | 22.91 |
| BFREN | 1021.00 | 981.67 | 994.33 | 1,007.67 | 1,020.33 | 1,033.67 | 1,046.33 | 1,059.67 |
| BIENY | 41.84 | 39.95 | 40.35 | 41.09 | 41.49 | 42.23 | 42.63 | 43.37 |
| BIMAS | 371.50 | 349.00 | 356.50 | 364.00 | 371.50 | 379.00 | 386.50 | 394.00 |
| BIOEN | 17.97 | 15.56 | 16.62 | 17.30 | 18.36 | 19.04 | 20.10 | 20.78 |
| BOBET | 35.84 | 33.46 | 34.04 | 34.94 | 35.52 | 36.42 | 37.00 | 37.90 |
| BRSAN | 598.50 | 565.00 | 572.50 | 585.50 | 593.00 | 606.00 | 613.50 | 626.50 |
| BRYAT | 3340.00 | 3,189.17 | 3,233.33 | 3,286.67 | 3,330.83 | 3,384.17 | 3,428.33 | 3,481.67 |
| BTCIM | 135.20 | 128.17 | 131.13 | 133.17 | 136.13 | 138.17 | 141.13 | 143.17 |
| CANTE | 19.13 | 17.60 | 18.02 | 18.57 | 18.99 | 19.54 | 19.96 | 20.51 |
| COLA | 655.00 | 632.83 | 643.67 | 649.33 | 660.17 | 665.83 | 676.67 | 682.33 |
| CIMSA | 31.36 | 29.26 | 29.76 | 30.56 | 31.06 | 31.86 | 32.36 | 33.16 |
| CWENE | 305.25 | 254.42 | 264.58 | 284.92 | 295.08 | 315.42 | 325.58 | 345.92 |
| DOAS | 330.25 | 301.58 | 315.92 | 323.08 | 337.42 | 344.58 | 358.92 | 366.08 |
| DOHOL | 13.38 | 12.48 | 12.67 | 13.02 | 13.21 | 13.56 | 13.75 | 14.10 |
| ECILC | 49.38 | 47.79 | 48.27 | 48.83 | 49.31 | 49.87 | 50.35 | 50.91 |
| ECZYT | 228.60 | 224.00 | 225.40 | 227.00 | 228.40 | 230.00 | 231.40 | 233.00 |
| EGEEN | 16800.00 | 15,778.33 | 16,186.67 | 16,493.33 | 16,901.67 | 17,208.33 | 17,616.67 | 17,923.33 |
| EKGYO | 8.96 | 8.05 | 8.31 | 8.63 | 8.89 | 9.21 | 9.47 | 9.79 |
| ENERY | 171.40 | 165.60 | 167.60 | 169.50 | 171.50 | 173.40 | 175.40 | 177.30 |
| ENJSA | 63.25 | 60.63 | 61.22 | 62.23 | 62.82 | 63.83 | 64.42 | 65.43 |
| ENKAI | 35.60 | 32.87 | 33.45 | 34.53 | 35.11 | 36.19 | 36.77 | 37.85 |
| EREGL | 41.22 | 38.89 | 39.43 | 40.33 | 40.87 | 41.77 | 42.31 | 43.21 |
| EUPWR | 152.10 | 144.87 | 146.83 | 149.47 | 151.43 | 154.07 | 156.03 | 158.67 |
| EUREN | 15.05 | 14.49 | 14.68 | 14.86 | 15.05 | 15.23 | 15.42 | 15.60 |
| FROTO | 1120.00 | 1,050.00 | 1,074.00 | 1,097.00 | 1,121.00 | 1,144.00 | 1,168.00 | 1,191.00 |
| GARAN | 78.70 | 69.48 | 71.37 | 75.03 | 76.92 | 80.58 | 82.47 | 86.13 |
| GESAN | 71.00 | 66.00 | 67.00 | 69.00 | 70.00 | 72.00 | 73.00 | 75.00 |
| GUBRF | 154.20 | 146.73 | 148.87 | 151.53 | 153.67 | 156.33 | 158.47 | 161.13 |
| GWIND | 27.54 | 24.57 | 25.17 | 26.35 | 26.95 | 28.13 | 28.73 | 29.91 |
| HALKB | 14.58 | 13.59 | 13.80 | 14.19 | 14.40 | 14.79 | 15.00 | 15.39 |
| HEKTS | 15.37 | 14.55 | 14.80 | 15.08 | 15.33 | 15.61 | 15.86 | 16.14 |
| IPEKE | 39.30 | 38.01 | 38.33 | 38.81 | 39.13 | 39.61 | 39.93 | 40.41 |
| ISCTR | 12.86 | 11.50 | 11.80 | 12.33 | 12.63 | 13.16 | 13.46 | 13.99 |

BİST-100 endeksine dahil hisse senetleri için tahmini işlem aralıkları

| | Son Fiyat | Destek 3 | Destek 2 | Destek 1 | Pivot | Direnç 1 | Direnç 2 | Direnç 3 |
|-------|-----------|-----------|-----------|-----------|-----------|-----------|-----------|-----------|
| ISGYO | 15.04 | 14.26 | 14.47 | 14.75 | 14.96 | 15.24 | 15.45 | 15.73 |
| ISMEN | 32.58 | 30.47 | 31.07 | 31.83 | 32.43 | 33.19 | 33.79 | 34.55 |
| IZENR | 27.96 | 25.35 | 25.89 | 26.93 | 27.47 | 28.51 | 29.05 | 30.09 |
| KAYSE | 29.60 | 28.35 | 28.75 | 29.17 | 29.57 | 29.99 | 30.39 | 30.81 |
| KCAER | 59.85 | 55.10 | 57.05 | 58.45 | 60.40 | 61.80 | 63.75 | 65.15 |
| KCHOL | 219.90 | 203.93 | 207.77 | 213.83 | 217.67 | 223.73 | 227.57 | 233.63 |
| KLSE | 60.10 | 56.82 | 57.73 | 58.92 | 59.83 | 61.02 | 61.93 | 63.12 |
| KONTR | 233.50 | 222.33 | 225.57 | 229.53 | 232.77 | 236.73 | 239.97 | 243.93 |
| KONYA | 11850.00 | 10,816.67 | 11,133.33 | 11,491.67 | 11,808.33 | 12,166.67 | 12,483.33 | 12,841.67 |
| KOZAA | 49.34 | 46.45 | 47.03 | 48.19 | 48.77 | 49.93 | 50.51 | 51.67 |
| KOZAL | 23.54 | 22.22 | 22.54 | 23.04 | 23.36 | 23.86 | 24.18 | 24.68 |
| KRDMD | 24.40 | 22.75 | 23.23 | 23.81 | 24.29 | 24.87 | 25.35 | 25.93 |
| MAVI | 80.50 | 75.62 | 76.73 | 78.62 | 79.73 | 81.62 | 82.73 | 84.62 |
| MGROS | 424.00 | 397.33 | 402.67 | 413.33 | 418.67 | 429.33 | 434.67 | 445.33 |
| MIATK | 61.70 | 57.83 | 58.77 | 60.23 | 61.17 | 62.63 | 63.57 | 65.03 |
| ODAS | 9.15 | 8.70 | 8.82 | 8.99 | 9.11 | 9.28 | 9.40 | 9.57 |
| OTKAR | 499.25 | 474.75 | 479.75 | 489.50 | 494.50 | 504.25 | 509.25 | 519.00 |
| OYAKC | 57.15 | 54.12 | 54.88 | 56.02 | 56.78 | 57.92 | 58.68 | 59.82 |
| PETKM | 20.04 | 19.02 | 19.33 | 19.69 | 20.00 | 20.36 | 20.67 | 21.03 |
| PGSUS | 885.00 | 827.50 | 841.00 | 863.00 | 876.50 | 898.50 | 912.00 | 934.00 |
| QUAGR | 4.09 | 3.84 | 3.90 | 3.99 | 4.05 | 4.14 | 4.20 | 4.29 |
| REEDR | 43.22 | 39.69 | 40.99 | 42.11 | 43.41 | 44.53 | 45.83 | 46.95 |
| SAHOL | 88.30 | 81.97 | 83.23 | 85.77 | 87.03 | 89.57 | 90.83 | 93.37 |
| SASA | 39.62 | 37.38 | 37.98 | 38.80 | 39.40 | 40.22 | 40.82 | 41.64 |
| SAYAS | 83.75 | 79.00 | 80.25 | 82.00 | 83.25 | 85.00 | 86.25 | 88.00 |
| SDTTR | 336.25 | 318.83 | 325.42 | 330.83 | 337.42 | 342.83 | 349.42 | 354.83 |
| SISE | 47.20 | 45.06 | 45.68 | 46.44 | 47.06 | 47.82 | 48.44 | 49.20 |
| SKBNK | 4.70 | 4.38 | 4.46 | 4.58 | 4.66 | 4.78 | 4.86 | 4.98 |
| SMRTG | 55.70 | 51.32 | 52.93 | 54.32 | 55.93 | 57.32 | 58.93 | 60.32 |
| SOKM | 57.25 | 54.42 | 55.28 | 56.27 | 57.13 | 58.12 | 58.98 | 59.97 |
| TABGD | 137.00 | 126.30 | 128.80 | 132.90 | 135.40 | 139.50 | 142.00 | 146.10 |
| TAVHL | 195.70 | 183.90 | 186.30 | 191.00 | 193.40 | 198.10 | 200.50 | 205.20 |
| TCELL | 76.55 | 72.02 | 73.48 | 75.02 | 76.48 | 78.02 | 79.48 | 81.02 |
| THYAO | 302.50 | 282.58 | 287.17 | 294.83 | 299.42 | 307.08 | 311.67 | 319.33 |
| TKFEN | 44.94 | 39.47 | 40.57 | 42.75 | 43.85 | 46.03 | 47.13 | 49.31 |
| TOASO | 262.50 | 252.67 | 255.83 | 259.17 | 262.33 | 265.67 | 268.83 | 272.17 |
| TSKB | 9.46 | 8.78 | 8.96 | 9.21 | 9.39 | 9.64 | 9.82 | 10.07 |
| TTKOM | 39.16 | 32.46 | 33.80 | 36.48 | 37.82 | 40.50 | 41.84 | 44.52 |
| TTRAK | 915.00 | 871.67 | 886.33 | 900.67 | 915.33 | 929.67 | 944.33 | 958.67 |
| TUKAS | 8.41 | 7.82 | 7.96 | 8.19 | 8.33 | 8.56 | 8.70 | 8.93 |
| TUPRS | 189.90 | 176.57 | 179.83 | 184.87 | 188.13 | 193.17 | 196.43 | 201.47 |
| TURSG | 61.05 | 57.97 | 58.68 | 59.87 | 60.58 | 61.77 | 62.48 | 63.67 |
| ULKER | 111.50 | 104.47 | 106.03 | 108.77 | 110.33 | 113.07 | 114.63 | 117.37 |
| VAKBN | 16.47 | 13.80 | 14.69 | 15.58 | 16.47 | 17.36 | 18.25 | 19.14 |
| VESBE | 21.90 | 20.83 | 21.07 | 21.49 | 21.73 | 22.15 | 22.39 | 22.81 |
| VESTL | 87.20 | 79.70 | 83.20 | 85.20 | 88.70 | 90.70 | 94.20 | 96.20 |
| YEOTK | 204.80 | 194.37 | 197.33 | 201.07 | 204.03 | 207.77 | 210.73 | 214.47 |
| YKBNK | 32.04 | 29.17 | 29.91 | 30.97 | 31.71 | 32.77 | 33.51 | 34.57 |
| YYLGD | 13.60 | 12.63 | 12.87 | 13.23 | 13.47 | 13.83 | 14.07 | 14.43 |
| ZOREN | 5.97 | 5.50 | 5.62 | 5.80 | 5.92 | 6.10 | 6.22 | 6.40 |

Dip Zirve Analizi (BİST-50 endeksine dahil hisse senetleri için)

| Hisse Senedi | Son Fiyat (TL) | 52 hafta | | Yılbaşından beri | | Dipten uzaklık | | Zirveye yakınlık | | Dipten uzaklık sıralaması | | Zirveye yakınlık sıralaması | |
|--------------|----------------|----------|-----------|------------------|-----------|----------------|-----|------------------|-----|---------------------------|-------|-----------------------------|-------|
| | | En düşük | En Yüksek | En düşük | En Yüksek | 52 hafta | YBB | 52 hafta | YBB | 52 hafta | YBB | 52 hafta | YBB |
| AKBNK | 62.50 | 13.37 | 62.55 | 33.41 | 62.55 | %368 | %87 | %0 | %0 | 48.00 | 48.00 | 49.00 | 49.00 |
| ALARK | 119.20 | 50.64 | 145.40 | 89.70 | 145.40 | %135 | %33 | %22 | %22 | 23.00 | 30.00 | 23.00 | 18.00 |
| ALFAS | 92.60 | 29.53 | 170.00 | 81.30 | 123.50 | %214 | %14 | %84 | %33 | 39.00 | 14.00 | 3.00 | 9.00 |
| ARCLK | 162.70 | 82.72 | 176.70 | 124.60 | 171.50 | %97 | %31 | %9 | %5 | 17.00 | 28.00 | 36.00 | 38.00 |
| ASELS | 58.70 | 19.35 | 67.30 | 45.14 | 67.30 | %203 | %30 | %15 | %15 | 36.00 | 26.00 | 28.00 | 26.00 |
| ASTOR | 95.00 | 39.60 | 151.40 | 89.70 | 135.90 | %140 | %6 | %59 | %43 | 25.00 | 3.00 | 10.00 | 3.00 |
| BIMAS | 371.50 | 129.32 | 407.75 | 289.75 | 407.75 | %187 | %28 | %10 | %10 | 32.00 | 24.00 | 34.00 | 30.00 |
| BRSAN | 598.50 | 96.60 | 1044.70 | 530.50 | 784.00 | %520 | %13 | %75 | %31 | 49.00 | 13.00 | 6.00 | 10.00 |
| CIMSA | 31.36 | 10.79 | 51.17 | 28.16 | 40.08 | %191 | %11 | %63 | %28 | 33.00 | 12.00 | 9.00 | 14.00 |
| CWENE | 305.25 | 103.10 | 421.90 | 259.25 | 375.00 | %196 | %18 | %38 | %23 | 34.00 | 19.00 | 16.00 | 16.00 |
| DOAS | 330.25 | 91.46 | 371.78 | 213.76 | 371.78 | %261 | %54 | %13 | %13 | 44.00 | 41.00 | 31.00 | 28.00 |
| DOHOL | 13.38 | 7.52 | 15.28 | 11.10 | 14.44 | %78 | %21 | %14 | %8 | 14.00 | 21.00 | 29.00 | 32.00 |
| EGEEN | 16,800.00 | 3836.00 | 17897.50 | 9870.00 | 17897.50 | %338 | %70 | %7 | %7 | 47.00 | 45.00 | 40.00 | 36.00 |
| EKGYO | 8.96 | 5.23 | 12.03 | 6.88 | 12.03 | %71 | %30 | %34 | %34 | 13.00 | 27.00 | 19.00 | 8.00 |
| ENJSA | 63.25 | 25.20 | 67.60 | 44.68 | 67.60 | %151 | %42 | %7 | %7 | 27.00 | 34.00 | 38.00 | 34.00 |
| ENKAI | 35.60 | 22.60 | 41.44 | 32.42 | 41.44 | %57 | %10 | %16 | %16 | 8.00 | 9.00 | 27.00 | 23.00 |
| EREGL | 41.22 | 27.38 | 50.38 | 37.76 | 50.38 | %51 | %9 | %22 | %22 | 7.00 | 8.00 | 22.00 | 17.00 |
| EUPWR | 152.10 | 44.66 | 258.00 | 142.80 | 208.50 | %241 | %7 | %70 | %37 | 42.00 | 7.00 | 7.00 | 5.00 |
| FROTO | 1,120.00 | 470.55 | 1195.00 | 707.45 | 1195.00 | %138 | %58 | %7 | %7 | 24.00 | 42.00 | 39.00 | 35.00 |
| GARAN | 78.70 | 22.49 | 78.80 | 52.60 | 78.80 | %250 | %50 | %0 | %0 | 43.00 | 39.00 | 48.00 | 48.00 |
| GESAN | 71.00 | 44.62 | 116.50 | 63.95 | 91.35 | %59 | %11 | %64 | %29 | 9.00 | 11.00 | 8.00 | 13.00 |
| GUBRF | 154.20 | 134.80 | 405.00 | 134.80 | 221.50 | %14 | %14 | %163 | %44 | 2.00 | 16.00 | 1.00 | 2.00 |
| HALKB | 14.58 | 9.90 | 17.69 | 11.53 | 17.65 | %47 | %26 | %21 | %21 | 5.00 | 23.00 | 25.00 | 19.00 |
| HEKTS | 15.37 | 14.50 | 34.52 | 14.50 | 23.44 | %6 | %6 | %125 | %53 | 1.00 | 4.00 | 2.00 | 1.00 |
| ISCTR | 12.86 | 3.96 | 13.20 | 8.65 | 13.20 | %224 | %49 | %3 | %3 | 40.00 | 38.00 | 43.00 | 42.00 |
| KCHOL | 219.90 | 70.65 | 226.00 | 138.50 | 226.00 | %211 | %59 | %3 | %3 | 38.00 | 43.00 | 42.00 | 41.00 |
| KONTR | 233.50 | 103.81 | 351.00 | 219.40 | 314.50 | %125 | %6 | %50 | %35 | 21.00 | 5.00 | 14.00 | 7.00 |
| KOZAA | 49.34 | 30.38 | 75.65 | 41.20 | 56.95 | %62 | %20 | %53 | %15 | 11.00 | 20.00 | 13.00 | 25.00 |
| KOZAL | 23.54 | 15.66 | 33.92 | 19.06 | 25.88 | %50 | %24 | %44 | %10 | 6.00 | 22.00 | 15.00 | 29.00 |
| KRDMD | 24.40 | 12.99 | 33.00 | 21.02 | 30.36 | %88 | %16 | %35 | %24 | 15.00 | 17.00 | 18.00 | 15.00 |
| MGROS | 424.00 | 159.08 | 509.50 | 329.75 | 509.50 | %167 | %29 | %20 | %20 | 31.00 | 25.00 | 26.00 | 21.00 |
| MIATK | 61.70 | 6.58 | 84.40 | 32.08 | 84.40 | %838 | %92 | %37 | %37 | 50.00 | 49.00 | 17.00 | 6.00 |
| ODAS | 9.15 | 4.75 | 14.47 | 8.03 | 11.06 | %93 | %14 | %58 | %21 | 16.00 | 15.00 | 11.00 | 20.00 |
| OYAKC | 57.15 | 27.00 | 88.90 | 54.25 | 73.90 | %112 | %5 | %56 | %29 | 18.00 | 2.00 | 12.00 | 12.00 |
| PETKM | 20.04 | 11.76 | 26.00 | 18.15 | 26.00 | %70 | %10 | %30 | %30 | 12.00 | 10.00 | 20.00 | 11.00 |
| PGSUS | 885.00 | 403.00 | 979.50 | 648.00 | 890.00 | %120 | %37 | %11 | %1 | 20.00 | 33.00 | 33.00 | 47.00 |
| SAHOL | 88.30 | 34.12 | 90.30 | 58.70 | 90.30 | %159 | %50 | %2 | %2 | 30.00 | 40.00 | 45.00 | 44.00 |
| SASA | 39.62 | 33.76 | 70.00 | 33.76 | 46.72 | %17 | %17 | %77 | %18 | 3.00 | 18.00 | 5.00 | 22.00 |
| SISE | 47.20 | 34.71 | 57.45 | 44.34 | 54.60 | %36 | %6 | %22 | %16 | 4.00 | 6.00 | 24.00 | 24.00 |
| SMRTG | 55.70 | 25.71 | 99.20 | 53.45 | 76.70 | %117 | %4 | %78 | %38 | 19.00 | 1.00 | 4.00 | 4.00 |
| TAVHL | 195.70 | 63.70 | 210.90 | 107.00 | 210.90 | %207 | %83 | %8 | %8 | 37.00 | 47.00 | 37.00 | 33.00 |
| TCELL | 76.55 | 30.00 | 77.95 | 57.25 | 77.95 | %155 | %34 | %2 | %2 | 29.00 | 31.00 | 46.00 | 45.00 |
| THYAO | 302.50 | 123.40 | 312.75 | 229.70 | 312.75 | %145 | %32 | %3 | %3 | 26.00 | 29.00 | 41.00 | 40.00 |
| TOASO | 262.50 | 162.64 | 293.57 | 196.21 | 274.00 | %61 | %34 | %12 | %4 | 10.00 | 32.00 | 32.00 | 39.00 |
| TTKOM | 39.16 | 13.10 | 39.16 | 24.48 | 39.16 | %199 | %60 | %0 | %0 | 35.00 | 44.00 | 50.00 | 50.00 |
| TUPRS | 189.90 | 56.74 | 191.40 | 129.01 | 191.40 | %235 | %47 | %1 | %1 | 41.00 | 37.00 | 47.00 | 46.00 |
| ULKER | 111.50 | 26.84 | 121.90 | 77.35 | 121.90 | %315 | %44 | %9 | %9 | 46.00 | 36.00 | 35.00 | 31.00 |
| VESTL | 87.20 | 37.26 | 98.70 | 44.56 | 98.70 | %134 | %96 | %13 | %13 | 22.00 | 50.00 | 30.00 | 27.00 |
| YKBNK | 32.04 | 8.33 | 32.88 | 18.47 | 32.88 | %285 | %73 | %3 | %3 | 45.00 | 46.00 | 44.00 | 43.00 |
| ZOREN | 5.97 | 2.36 | 7.57 | 4.16 | 6.35 | %153 | %44 | %27 | %6 | 28.00 | 35.00 | 21.00 | 37.00 |

YBB: Yılbaşından bugüne

Yatırım Merkezlerimiz

Genel Müdürlük

Nispetiye Cad. B-3 Blok Kat: 9 Akmerkez Etiler - İSTANBUL

0 212 355 46 46

| | | |
|------------------------------------|--|----------------------------------|
| Adana | Cemal Paşa Mah. Gazipaşa Bul. Cemal Uğurlu Apt. Kat: 1 D: 4 | (0 322) 457 77 55 |
| Akatlar İrtibat Bürosu | Akat Mahallesi Meydan Caddesi B Blok No: 16 D: 8 (Eski No D: 10) Beşiktaş | (0 212) 355 46 46 |
| Ankara | Remzi Oğuz Ank Mah. Tunalı Hilmi Cad. Yaprak Apt. No: 94 Kat: 2 D: 9 Kavaklıdere Çankaya | (0 312) 435 18 36 |
| Ankara - Çukurambar İrtibat Bürosu | Kızılırmak Mah.Ufuk Üniversitesi Cad. Next Level Loft Ofis No: 4/65 Kat: 24 Söğütözü Çankaya | (0 312) 909 87 70 |
| Antalya | Şirinyalı Mah. İsmet Gökşen Cad. Özden Apt. No:82/6 Muratpaşa | (0 242) 248 45 20 |
| Bakırköy | İstanbul Cad. Bakırköy İş Merkezi No: 6 Kat: 4 D: 14 Bakırköy | (0 212) 570 52 59 |
| Bodrum İrtibat Bürosu | Konacık Mahallesi, Atatürk Bulvarı, Arbor-Abdullah Ünal Çabuk İş Merkezi No: 285/1-A6 Bodrum | (0 212) 355 46 46 |
| Bursa | Konak Mah. Barış (120) Sokak , Ofis Artı Binası, Dış kapı No:3 Daire:33 Nilüfer-BURSA | (0 224) 225 64 10 |
| Çankaya İrtibat Bürosu | Çankaya Mahallesi Cinnah Caddesi Cinnah Apartmanı No: 55 D: 7-8 Çankaya / ANKARA | (0 212) 355 46 46 |
| Denizli | Urban İş Merkezi 2. Ticari Yol Daire 26 Kat: 6 Bayramyeri | (0 258) 265 87 85 |
| Erenköy | Bağdat Cad. Çubukçu Apt. No: 333 Kat: 2 D: 4 Kadıköy | (0 216) 348 82 82 |
| Gaziantep | İncilipinar Mah. Gazimuhtarpaşa Bul. Kepkepzade Park İş Merkezi B Blok No: 18 Kat: 1 D: 5 | (0 342) 232 35 35 |
| Girne | Ziya Rızki Cad. Şehit Necati Gürkaya Sok. Kat: 1 D: 1 Girne - KKTC | (0 392) 815 14 55-0533 889 15 51 |
| İzmir | Şair Eşref Bul. Ragıp Şanlı İş Merkezi No: 6 Kat: 3 D: 306 Çankaya | (0 232) 445 01 61 |
| İzmir Karşıyaka Şube | Yalı Mahallesi Ahmet Kemal Baysak Bulvarı No:42 D:11 | (0 232) 241 19 24 |
| İzmir İrtibat Bürosu | Şehit Nevres Bulvarı Ezcacıbaşı Apartmanı No: 7 Kat: 2 Daire: 5 Pasaport Alsancak - Konak | (0 232) 241 24 50 |
| İzmit | Hürriyet Cad. Kaya İşhanı No: 39/5 İzmit | (0 262) 323 11 33 |
| İzmit İrtibat Bürosu | Ömerağa Mah. Alemdar Cad. İ. Kolaylı Apt. No: 8 Kat: 2 İzmit | (0 262) 260 01 01 |
| Karadeniz Ereğli | Murtaza Mah. Hamamüstü Sok. İ. Esat Taneri İş Merkezi No: 19 Kat: 2 Karadeniz Ereğli | (0 372) 316 40 50 |
| Kartal | Üsküdar Cad. Cevat Kayacan Apt. No: 26 Kat: 4 D: 8 Kartal | (0 216) 306 22 71-306 22 06 |
| Kayseri | Hunat Mah. Nuh Mehmet Baldöktü Sok. Gürcüoğlu Plaza No: 5 K: 3 D: 11 Melikgazi | (0 352) 221 08 68-222 82 51 |
| Marmaris İrtibat Bürosu | Kemeraltı Mah. Orgeneral Mustafa Muğlalı Cad. Güven Apt. No: 22 D: 2 Marmaris | (0 252) 321 08 00 |
| Merkez Şube | Akat Mahallesi Meydan Caddesi B Blok No: 16 D: 7 (Eski No D: 9) Beşiktaş | (0 212) 355 46 46 |
| Mersin | İnönü Mah. 1401 Sok. No:32 Pozcu Evo Kat:2 No:10-11 Yenişehir Mersin | (0 324) 238 11 89 |
| Trabzon İrtibat Bürosu | Kemer kaya Mahallesi Halkevi Cad. Mandıralı İş Merkezi No: 4 Daire: 4 Ortahisar | (0 462) 432 24 50 |

Uyarı Notu

Bu raporda yer alan yatırım bilgi, yorum ve tavsiyeleri, yorum ve tavsiyede bulunanların kişisel görüşlerine dayanmakta olup finansal bilgi ve genel yatırım tavsiyesi kapsamında hazırlanmıştır ve hiçbir şekilde yatırım danışmanlığı kapsamında değildir. Yatırım danışmanlığı hizmeti; yetkili kuruluşlar tarafından kişilerin risk ve getiri tercihleri dikkate alınarak kişiye özel sunulmaktadır. Burada yer alan yorum ve tavsiyeler ise genel niteliktedir. Bu tavsiyeler, mali durumunuz ile risk ve getiri tercihlerinize uygun olmayabilir. Bu nedenle, sadece burada yer alan bilgilere dayanarak yatırım kararı verilmesi beklentilerinize uygun sonuçlar doğurmayabilir.

Yatırım Danışmanlığı hizmeti talep edilmesi halinde; yatırımcının Tacirler Yatırım Menkul Değerler A.Ş. ile Yatırım Danışmanlığı sözleşmesi imzalamış olması, Yerindelik Testi'ni tamamlamış ve risk grubunun belirlemiş olması zorunludur.

Bu raporda yer alan her türlü bilgi, yorum ve tavsiye uygunluk testi ile tespit edilecek risk grubunuz ve getiri beklentiniz ile uyumlu olmayabilir. Dolayısıyla, uygunluk testi neticesinde risk grubunuz tespit edilmeden sadece burada yer alan bilgilere dayanılarak yatırım kararı verilmesi amaç, bilgi ve tecrübenize uygun sonuçlar doğurmayabilir.

Bu rapor herhangi bir sürede belirli bir getirinin sağlanacağına dair bir taahhüt içermemekte olup, zaman içerisinde piyasa koşullarında meydana gelen değişiklikler nedeniyle yorum ve tavsiyelerde değişiklikler söz konusu olabilir. Bu raporda bahsedilen yatırım araçlarının fiyatları ve değerleri yatırımcıların menfaatlerine aykırı olarak hareket edebilir ve netice itibarıyla yatırımcılar anaparalarını kaybetme riski ile karşı karşıya kalabilirler. Bu raporda yer alan geçmiş performans verileri gelecekte elde edilecek sonuçların bir garantisi olarak kabul edilemez.

Bu raporda yer alan tüm bilgiler ve görüşler yatırımcıları bilgilendirmek amacıyla, Tacirler Yatırım Menkul Değerler A.Ş. tarafından güncel ve güvenilir kaynaklardan temin edilmiş olmakla beraber, Tacirler Yatırım Menkul Değerler A.Ş. söz konusu bilgilerin doğru ve tam olduğunu taahhüt etmemektedir. Raporlardaki yorumlardan, bilgilerin tam veya doğru olmaması ve/veya güncellenme nedeniyle doğabilecek maddi ve manevi zararlardan Tacirler Yatırım Menkul Değerler A.Ş. ve çalışanları sorumlu tutulamaz.

Bu rapor, sadece gönderildiği kişilerin kullanımı içindir. Bu raporun tümü veya bir kısmı Tacirler Yatırım Menkul Değerler A.Ş.'nin yazılı izni olmadan çoğaltılamaz, yayınlanamaz veya üçüncü kişilere gösterilemez, ticari amaçla kullanılamaz. Aksi halde, Tacirler Yatırım Menkul Değerler A.Ş. uğramış olduğu bütün zarar ve ziyanı talep etme hakkını saklı tutar.