

Güne Başlarken

Günaydın. Fed Başkanı Powell'ın şahin mesajları ve İran – İsrail geriliminin devam etmesi nedeniyle küresel risk iştahı zayıf kalmayı sürdürüyor. Bununla beraber, borsalarda dün gerçekleşen satışların ardından bu sabah vadeli endeks kontratlarında tepki arayışı da görüyoruz. BIST'te ise zayıf seyir dün de devam ederken para çıkışı ve ağırlıklı yabancı satışları gördük. IMF – Dünya Bankası toplantıları kapsamında ABD'de çeşitli etkinliklere katılan TCMB Başkanı Fatih Karahan, enflasyonla mücadele kapsamında sıkı parasal koşulların devam edebileceği mesajı verirken, Fed ve ECB'nin bu yıl faiz indirmeyebileceği senaryosunu da dikkate aldıklarını ve bundan sonraki dönemde rezerv biriktirmeye ağırlık vereceklerini paylaştı. BIST 100 için destek seviyeleri 9450 ve 9340, direnç seviyeleri ise 9660 ve 9750. Günün ajandasında içerde Şubat ayı cari işlemler dengesi, Avrupa'da enflasyon verileri, ABD'de ise Fed Bej Kitap raporu takip edilecek. Türkiye 5 yıllık CDS primleri güne göre belirgin şekilde yukarıda ve 320 baz puandan güne başlıyor.

Ekonomik Takvim

- 10.00 | TR Cari İşlemler Dengesi (Şubat) |
- 12.00 | AB TÜFE (Mart) | Bek: 0,8%
- 21.00 | ABD Fed Bej Kitap Raporu |

PIYASALAR

Yurtiçi	Kapanış	1 gün (%)	1 hafta (%)
BIST 100	9.548,09	-1,36	-2,71
BIST 100	10.307,91	-1,35	-2,73
BIST 50	8.436,56	-1,37	-2,81
BIST Tüm	11.064,86	-1,52	-2,41
BIST Mali	10.566,77	-2,45	-2,69
BIST Banka	12.234,07	-4,55	-4,00
BIST Holding ve Yatırım	8.973,88	-1,24	-2,52
BIST Gayrimenkul Y.O	2.814,70	-1,28	-1,01
BIST Sigorta	48.185,94	1,34	0,36
BIST Ulaştırma	32.383,98	-0,84	-3,82
BIST Sınai	14.137,69	-1,01	-2,30
BIST Hizmetler	8.767,74	-0,94	-2,32

Yurtdışı Endeksler	Son	1 gün (%)	1 hafta (%)
Nasdaq	15.865,25	-0,1%	-1,9%
S&P 500	5.051,41	-0,2%	-2,3%
Dax	17.766,23	-1,4%	-1,8%
Cac 40	7.932,61	-1,4%	-1,4%
FTSE 100	7.820,36	-1,8%	-1,8%
Nikkei 225	38.304,00	-0,5%	-2,1%

Hazine Tahvilleri	Son	Günlük D. (%)	YBB D. (%)
TRTB010Y	25,19	2,31	7,78
GERBOND10Y	2,49	1,72	23,94
USTBOND10Y	4,67	-0,11	20,28
ITLBOND10Y	3,89	-0,69	3,84
FRFBOND10Y	2,84	-0,49	11,74
UKBOND10Y	4,01	0,63	13,37

GÜNLÜK TEKNİK ANALİZ BAZLI HİSSE ÖNERİLERİ

Hisse	ALIM Aralığı	SATIM Aralığı (TP)	Zarar KES (SL)
TUPRS	185.40 - 186.70	190.40 - 192.10	182.80
BIMAS	390.60 - 393.40	401.20 - 404.80	385.30
AEFES	161.20 - 162.40	165.60 - 167.10	159.00
TTRAK	907.80 - 914.20	932.50 - 940.70	895.50

HAFTALIK TEKNİK ANALİZ BAZLI HİSSE ÖNERİLERİ

Hisse	ALIM Aralığı	SATIM Aralığı (TP)	Zarar KES (SL)
ASELS	58.10 - 58.70	61.20 - 62.20	56.90
TTKOM	36.80 - 37.20	38.80 - 39.40	36.00
ZOREN	5.76 - 5.82	6.06 - 6.16	5.64
CIMSA	32.60 - 32.90	34.30 - 34.90	31.90

Şirket ve Sektör Haberleri

- AKFGY:** Akfen GYO, 4Ç23 finansal sonuçlarını 1,63 milyar TL net zarar ile açıkladı. Şirket, bir önceki çeyrek 163 milyon TL net zarar, bir önceki yılın aynı döneminde ise 38 milyon TL net zarar ile açıklamıştı.
- SOKM (Hafif Negatif):** Şok Marketler, 4Ç23 finansal sonuçlarını 1,8 milyar TL net kar ile açıkladı. TMS-29 etkisi hariç net kar 535 milyon TL ile piyasa beklentisi olan 947 milyon TL'nin altında gerçekleşti. TMS-29 etkisinden arındırılmış FAVÖK 2,2 milyar TL ile piyasa beklentisi olan 2,4 milyar TL'nin hafif altında gerçekleşti. Ek olarak şirket, pay başına brüt 2,53 TL temettü dağıtma kararı aldı. Temettü verimi %4 düzeyinde. Şirket, TMS-29 etkisi hariç 2024 yılı beklentilerini:
 - %65 konsolide satış büyümesi,
 - %6 FAVÖK marjı,
 - Cironun %2,5-%3 düzeyinde yatırım harcamaları şeklinde açıkladı.
- AEFES:** Anadolu Efes, William Grant & Sons şirketiyle viski, likör ve cin dahil şirketin tüm ürün portföyünün Türkiye'de satış, pazarlama ve dağıtımına ilişkin olarak anlaşma imzaladı. Ürünlerin satış, pazarlama ve dağıtımına yılın ikinci yarısında başlanacak.
- ALGYO:** Alarko GYO, pay başına brüt 0,05 TL temettü dağıtma kararı aldı. Temettü verimi %0,11 düzeyinde.
- BRSAN:** Borusan, 1Ç24 finansal sonuçlarını 8 Mayıs tarihinde açıklayacağını duyurdu.
- NATEN:** Naturel Yenilenebilir Enerji, 4Ç23 finansal sonuçlarını 376 milyon TL net zarar ile açıkladı. Şirket, bir önceki çeyrek 138 milyon TL net kar, bir önceki yılın aynı döneminde ise 368 milyon TL net zarar ile açıklamıştı.
- RAYSG:** Ray Sigorta, mart ayı brüt prim üretimi verilerini açıkladı. Mart ayında toplam brüt prim üretimi, bir önceki yılın aynı dönemine göre %153 artışla 2,7 milyar TL düzeyinde gerçekleşti. 2024 yılının ilk 3 aylık döneminde, bir önceki yılın aynı dönemine göre %144 artışla 6,6 milyar TL düzeyinde gerçekleşti.
- TURSG:** Türkiye Sigorta, mart ayı brüt prim üretimi verilerini açıkladı. Mart ayında toplam brüt prim üretimi, bir önceki yılın aynı dönemine göre %87 artışla 8,9 milyar TL düzeyinde gerçekleşti. 2024 yılının ilk 3 aylık döneminde, bir önceki yılın aynı dönemine göre %131 artışla 28,2 milyar TL düzeyinde gerçekleşti.

Yükselenler	Kapanış	Günlük (%)	Haftalık (%)
Kocaer Çelik	63,25	10,00	20,94
Cw Enerji Mühendislik	299,00	4,09	2,40
Anadolu Efes Biracılık	161,80	1,95	-3,69
Türk Traktör	911,00	1,90	-1,35
Anadolu Sigorta	82,80	1,85	0,36

Düşenler	Kapanış	Günlük (%)	Haftalık (%)
Alfa Solar Enerji	92,70	-7,94	-11,63
Reeder Teknoloji	45,90	-7,79	-6,17
Konya Çimento	11.000,00	-6,62	-0,99
Alarko Holding	136,00	-5,56	-3,89
Garanti Bankası	70,60	-5,36	-5,36

BIST 100 Para Girişi	Para Girişi (mTL)	P.D. Oranı (%)
TUPRS	315,68	0,16%
TCELL	73,75	0,13%
ASELS	64,10	0,09%
EKGYO	53,75	0,06%
AEFES	48,84	0,06%

BIST 100 Para Çıkışı	Para Çıkışı (mTL)	P.D. Oranı (%)
ISCTR	-268,14	0,42%
GARAN	-191,46	0,29%
AKBNK	-152,37	0,28%
ALFAS	-98,29	0,18%
CANTE	-75,66	0,16%

Döviz	Son	Günlük D. (%)	YBB D. (%)
USDTRY	32,54	0,14	10,40
EURTRY	34,56	0,00	5,54
GBPTRY	40,41	-0,09	7,43

Ekonomi ve Politika Haberleri

TCMB Başkanı Karahan, önceliklerinin rezerv biriktirmek olduğunu belirtti

TCMB Başkanı Fatih Karahan, IMF ve Dünya Bankası Bahar Toplantıları için gittiği Washington'da yaptığı konuşmasında öncelikli hedeflerinin politika faizini yeniden para politikasının temel aracı yapmak olduğunu vurgulayarak, piyasaların beklediğinden çok daha fazla miktarda sıkılaştırma yaptıklarını ve dezenflasyon konusunda ne kadar ciddi olduğunu gösterdiklerini ifade etti. Karahan, bundan sonraki stratejilerinin ve en büyük önceliklerinin, enflasyonla mücadele ve piyasa koşullarına bağlı olarak mümkün olduğu kadar rezerv biriktirmek olduğunu dile getirdi. İç talep dinamiklerini yakından izlediklerini ve faiz artırımlarının talepte bir miktar normalleş sağladığını belirten Karahan, "Enflasyon beklentilerini kontrol altına almak zor ama ne gerekiyorsa yapılacak" ifadelerini kullandı.

Cari işlemler dengesinin şubat ayında 3,8 milyar dolar açık vermesini bekliyoruz

Şubat ayı ödemeler dengesi verileri bugün saat 10:00'da açıklanacak. Cari işlemler dengesinin şubat ayında 3,8 milyar dolar açık vermesini bekliyoruz. Foreks Haber Anketi sonuçlarına göre piyasanın şubat ayına ilişkin cari açık medyan tahmini ise 3,65 milyar dolar ile kurum beklentimize yakın bir yeri işaret ediyor. Şubat cari işlemler açığının beklentimize paralel bir gerçekleşme göstermesi durumunda yıllık açık 37,3 milyar dolardan 32 milyar dolara gerileyecek. 2024 yılına ilişkin cari açık beklentimiz 33 milyar dolar düzeyinde bulunuyor. Önümüzdeki dönemde küresel enerji fiyatlarındaki gelişmelerin yanı sıra yurt içinde talep dinamiklerinde gözlemlenebilecek yavaşlamanın boyutu cari açıktaki iyileşmenin seyri açısından önemli olacak.

Cari İşlemler Dengesi (yıllık, milyar \$)

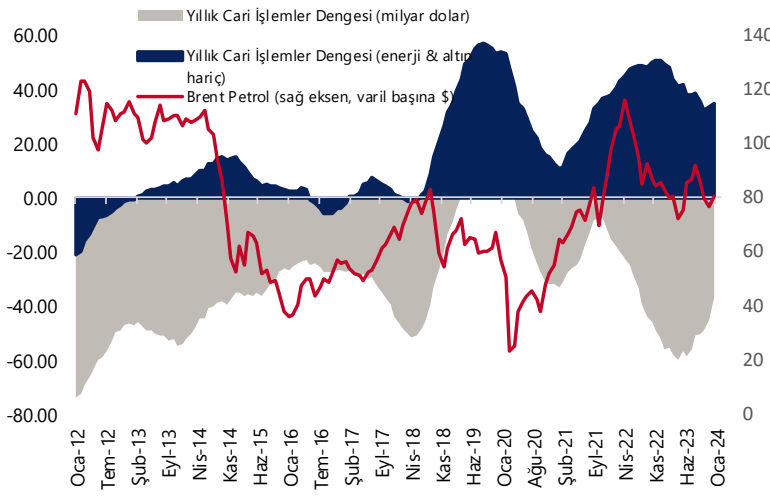

Kaynak: TCMB, Tacirler Yatırım

Hazine bu hafta toplam 119 milyar TL iç borçlanma gerçekleştirdi

Hazine ve Maliye Bakanlığı dün düzenlediği 4 yıl vadeli TLREF'e endeksli, 5 yıl vadeli sabit kuponlu ve 5 yıl vadeli TÜFE'ye endeksi üç tahvil ihalesinde ROT satışlar dahil piyasalarda toplam 46,8 milyar TL borçlandı. Hazine ayrıca yine dün düzenlediği 2 yıl vadeli kira sertifikası doğrudan satışında 5,7 milyar TL'lik satış gerçekleştirdi. Pazartesi günkü ihaleler ve doğrudan satışlar ile birlikte Hazine'nin bu ayki iç borçlanma tutarı 119 milyar TL oldu.

- Bu haftaki ihalelerin ve doğrudan satışların ardından Hazine 22 Nisan Pazartesi günü 7 yıl vadeli değişken faizi ve 9 yıl vadeli sabit kuponlu iki tahvil ihalesi düzenleyecek ve Nisan ayı iç borçlanma programını tamamlayacak. Hazine nisan ayı içerisinde 284,1 milyar TL'lik itfasi karşılığında piyasalardan toplam 169,5 milyar TL'lik iç borçlanma gerçekleştirmeyi planlıyor – iç borç çevirme oranı %60 olarak planlanıyor.

Model Portföy

Şirket Adı	Hisse Kodu	Son Fiyat (TL)	12A Hedef Fiyat (TL)	Güncel Getiri (%)	Getiri Potansiyeli (%)	Ekleme Tarihi
Desa	DESA	₺30,86	İnceleniyor	177%	İnceleniyor	06-Haz-23
Migros	MGROS	₺420,00	₺623,00	131%	48%	06-Haz-23
Türk Hava Yolları	THYAO	₺297,00	₺428,00	81%	44%	06-Haz-23
Tüpraş	TUPRS	₺186,00	₺218,50	183%	17%	06-Haz-23
Lider Faktoring	LIDFA	₺8,68	₺15,57	13%	79%	20-Kas-23
Coca Cola	COLLA	₺657,00	₺672,00	63%	2%	27-Kas-23

M.P. Kuruluşundan Bugüne Getirisi (%)	130%
M.P. Kuruluşundan Bugüne BIST-100 Getirisi (%)	75%
M.P. Kuruluşundan Bugüne BIST-100 Endeksine Görece Getirisi (%)	31%
2024 Yılı Model Portföy Getirisi (%)	24%
2024 Yılı BIST-100 Getirisi (%)	19%
2024 Yılı M.P. BIST-100 Endeksine Görece Getirisi (%)	4%

*Model Portföy: M.P

Model Portföy Ağırlık (%)

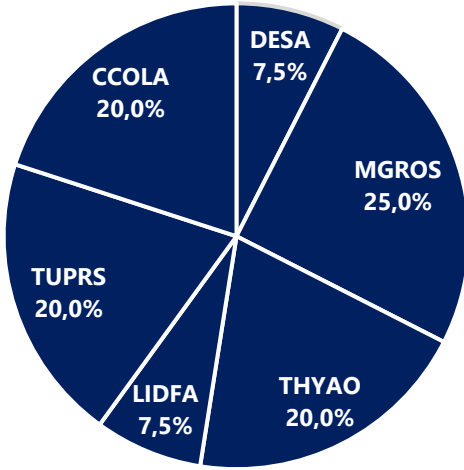

Model Portföy / BIST-100 Performans

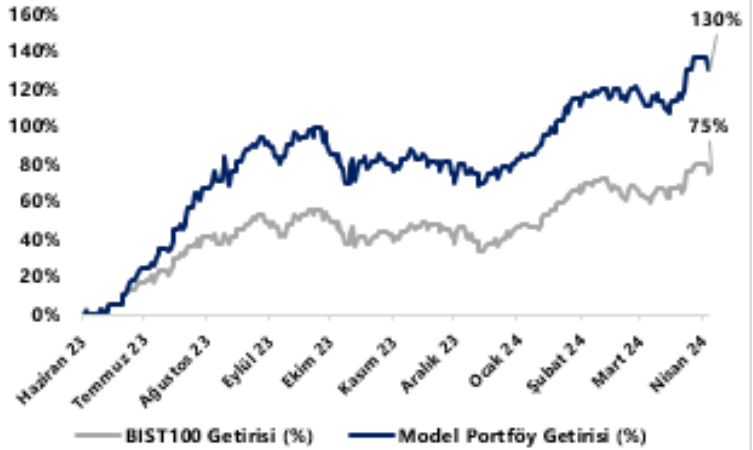

COLLA
DESA
LIDFA
MGROS
THYAO
TTRAK
TUPRS

27 Kasım 2023 Tarihinde Model Portföy'e eklendi.

17 ve 27 Kasım 2023 tarihinde Model Portföy ağırlığı azaltıldı.

17 Kasım 2023 tarihinde Model Portföy'e eklendi, 25 Kasım 2023 tarihinde ağırlığı azaltıldı

17 ve 27 Kasım 2023 tarihinde Model Portföy ağırlığı değişti.

Model Portföy kuruluşu itibarıyla eklendi.

17 Kasım 2023 Tarihinde Model Portföy'den çıkarıldı.

Model Portföy kuruluşu itibarıyla eklendi.

BIST 100 Teknik Analiz

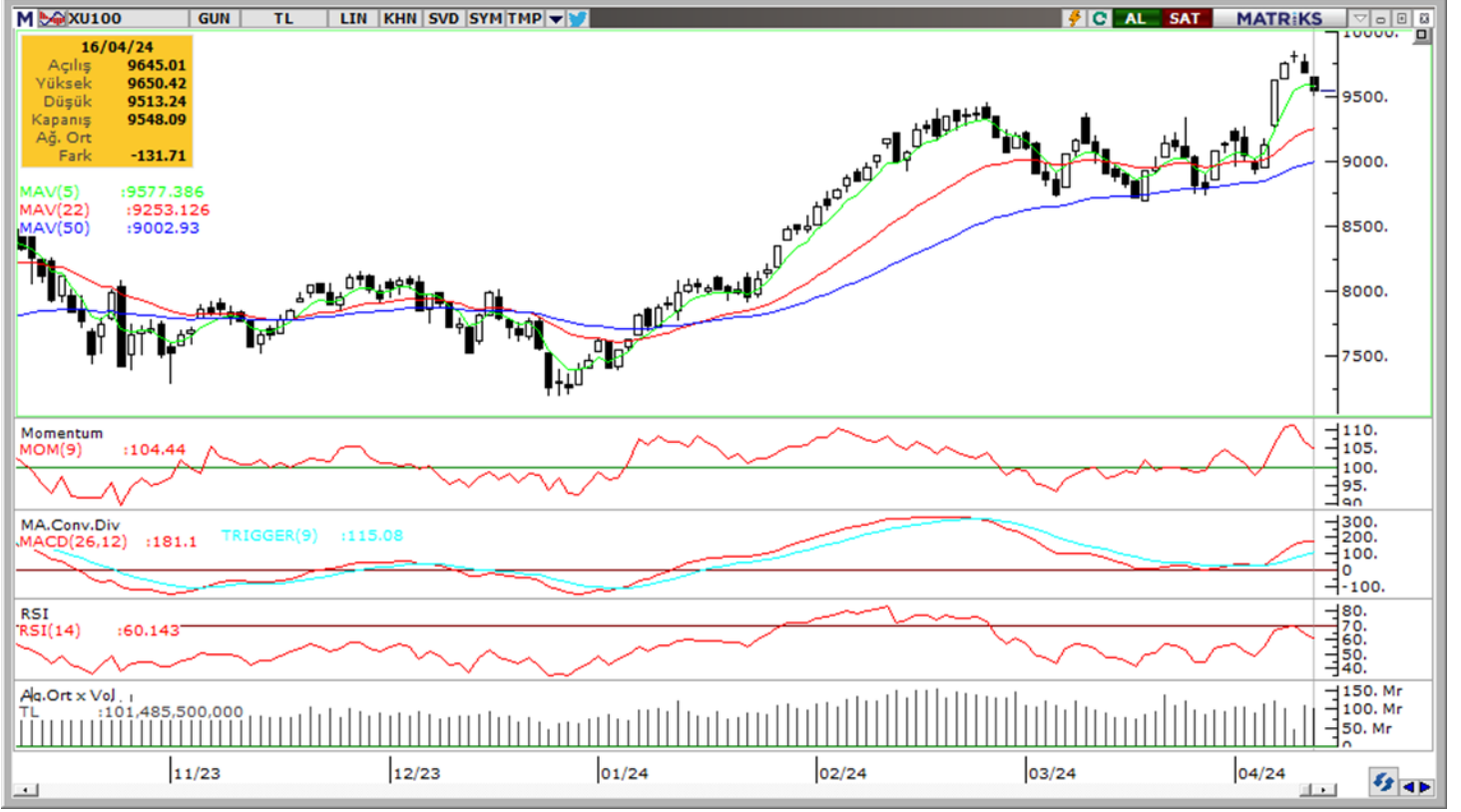

Vade	Üssel H.O.	H.O. Kesişim	Trend Yönü	Trendin Gücü	En son	5 gün önce	20 gün önce
Kısa	5 günlük	5-22	Yukarı	Kuvvetlenen yükseliş	9,577	9,548	8,905
Orta	22 günlük	22-50	Yukarı	Kuvvetlenen yükseliş	9,253	9,182	8,956
Uzun	50 günlük	50-200	Yukarı	Kuvvetlenen yükseliş	9,003	8,952	8,791

BIST-100	Destek 3	Destek 2	Destek 1	Kapanış	Pivot	Direnç 1	Direnç 2	Direnç 3
	9,250	9,340	9,450	9,548	9,571	9,660	9,750	9,860

İndikatör Yorum

Momentum (trendin ivmesini gösterir): 100 eşik değerinin üzerinde ancak ivme kaybediyor. Negatif.

MACD (orta vadeli trend göstergesi): MACD (26,12) ALİM bölgesinde devam ediyor. Fakat burada da son iki günde yaşanan satışlarla bir zayıflama görüyoruz. Nötr.

RSI (trendin gücünü gösterir): Aşırı alım bölgesinden hafif geri çekilme var. Nötr.

Hareketli Ortalamalar: Endeks 5-g ortalaması altına geriledi. Negatif.

VIOP 30 Teknik Analiz



Nisan ayı VIOP 30 endeks kontratı, geçtiğimiz işlem gününde 10.465 puan seviyesinden günlük kapanış gerçekleştirdi. Bugün yukarı yönlü hareketlerde ilk olarak 10.600 ve ardından 10.750 puan seviyelerini takip edeceğiz. Aşağı yönlü olası hareketlerde ise 10.300 puan seviyesi ilk destek noktamızı oluştururken, ana desteğimiz 10.000 puan seviyesi.

VIOP30	Destek 3	Destek 2	Destek 1	Kapanış	Direnç 1	Direnç 2	Direnç 3
	9.850	10.000	10.300	10.465	10.600	10.750	11.000

Günlük İşlemler

Alan	Net Adet	%	Maliyet	Toplam	Satan	Net Adet	%	Maliyet	Toplam	Kurum	T.Adet	%	Maliyet	Net
DENİZ YATIRIM	26,241	73	10471.247	36,419	GARANTI BBVA	11,950	33	10477.129	15,320	BANK-OF-AM	93,905	19	10483.887	-10,573
ZIRAAT YAT.	2,218	6	10445.349	3,298	BANK-OF-AMERİ	10,573	29	10459.075	93,905	YAPI KREDİ	78,131	16	10493.946	-1,875
TEB YATIRIM	1,663	5	10511.431	22,345	TACİRLER YAT.	2,967	8	10457.272	8,767	IS YATIRIM	51,128	11	10492.755	-1,146
GEDİK YATIRIM	1,398	4	10539.927	19,908	YAPI KREDİ YAT	1,875	5	10586.207	78,131	DENİZ YATI	36,419	8	10477.339	26,241
INFO YATIRIM M	768	2	10498.858	28,342	YATIRIM-FINANS	1,612	5	10423.124	4,882	INFO YATIRI	28,342	6	10497.277	768
DiĞER	3,693	10		0	DiĞER	7,004	20		0	DiĞER	199,605	41		0

Kümülatif İşlemler

Alan	Net Adet	%	Maliyet	Toplam	Satan	Net Adet	%	Maliyet	Toplam	Kurum	T.Adet	%	Maliyet	Net
TEB YATIRIM	80,058	60	10619.827	745,340	IS YATIRIM	48,297	36	9821.786	1,564,04	YAPI KREDİ	2,423,7	19	10113.141	26,971
YAPI KREDİ YAT	26,971	20	9486.660	2,423,74	GARANTI BBVA	28,637	22	10480.276	320,909	BANK-OF-AM	1,696,1	13	10176.917	-4,432
DENİZ YATIRIM	11,997	9	11365.423	452,545	HSBC YATIRIM	17,527	13	10163.513	145,367	IS YATIRIM	1,564,0	12	10178.831	-48,297
GEDİK YATIRIM	4,735	4	10110.056	440,633	AK YATIRIM	10,154	8	10337.253	804,308	INFO YATIRI	866,723	7	10112.626	1,409
UNLU MENKUL	1,950	2	9772.175	113,660	HALK YATIRIM	4,468	3	10418.078	139,740	AK YATIRIM	804,308	6	10124.181	-10,154
DiĞER	7,757	6		0	DiĞER	24,391	18		0	DiĞER	5,540,5	43		0

Kaynak: Matriks / Tacirler Yatırım

FX Teknik Analiz

USD/TRY

Dolar endeksindeki yükseliş GoÜ para birimleri üzerinde baskı yaratmaya devam ediyor. Haftanın ikinci işlem gününde GoÜ para birimlerinin tamamına yakınında satış baskıları hâkim olurken, Türk lirası dolar karşısında %0,12'lik kayıpla görece sınırlı bir değer kaybını işaret ederek GoÜ para birimleri arasında üst sıralarda yer aldı. USDTRY ise günü 32,47 seviyesinden tamamladı. Türkiye 5 yıllık CDS primi ise 303,8 baz puandan 320,4 baz puana yükseldi. Kurda kısa vadeye ilişkin 30 – 33 bandını ön plana çıkarmaya devam ediyoruz.

EUR/USD

Fed'den dolar lehine gelen açıklamaların yanında ECB'den faiz indirimlerinin yaklaştığı minvalinde alınan sinyaller paritenin iki kanattan da baskı görmeye devam etmesine yol açtı. Dün sabah saatlerinde 1,0602 ile ekim ayından bu yana en düşük seviyesini test eden parite, öğle saatlerin doğru toparlansa da günü 1,0618'den düşüyle kapattı. Faiz farklarının yaratacağı dinamikler çerçevesinde paritedeki dolar lehine hareketin devamını bekliyoruz. Teknik göstergeler düşüşün 1,06 altını hedef alması durumunda 1,0565 ve 1,0530 desteklerini ön plana çıkarıyoruz.

XAU/USD

Ons altının ötelenen faiz indirim beklentileri ve tahvil getirilerindeki yükselişten olumsuz etkilenmediğini, zira jeopolitik risklerin reel faiz – altın denklemini asimetric hale getirdiğini görmekteyiz. Öte yandan pek çok ülke merkez bankasının rezerv çeşitlendirme sürecinde altın alımlarına devam ediyor olması da altını destekleyen faktörler arasında yer alıyor. Teknik görünüm de altındaki yükseliş potansiyelinin korunduğuna işaret ediyor. Yükseliş kanalı içerisinde hareket etmekte olan ons altında kısa vadeye ilişkin olarak 2.340\$ – 2.500\$ bandını ön plana çıkarıyoruz.

XAG/USD

Kanal sınırından gördüğü dirençle yönünü aşağı çeviren gümüş, 29\$ seviyesinden 27,95\$ seviyesine kadar gerileyen gümüş, günü 28,10\$ seviyesinden %2,6'lık düşüyle tamamladı. Altın / gümüş rasyosu ise 82,50'den 84,80 seviyesine yükseldi. Yükseliş kanalı içerisindeki hareketini koruyan gümüşte 27\$ seviyesi destek konumunda yer almakla birlikte, kısa vadede kanal desteğine denk gelen bu seviyenin üzerindeki hareketin sürmesini bekliyoruz. Kanal sınırları önümüzdeki dönemde 27\$ – 30\$ bandında bir hareketin ön planda olabileceğinin sinyalini veriyor.



Pay Alım Satım Tablosu

Alıcı	Satıcı	Şirket	Türü	# lot	İşlem Fiyatı (TL)	İşlem sonrası sermaye içindeki payı
RALYH		RALYH	Geri Alım	10.000	146,43	0.85%
GENIL		GENIL	Geri Alım	25.000	56,90	0.11%
GEDIK		GEDIK	Geri Alım	55.000	14,29	0.95%
PEKGY		PEKGY	Geri Alım	2.000.000	8,13	1.10%
MPARK		MPARK	Geri Alım	20.000	206,76	9.63%

BİST-100 endeksine dahil hisse senetleri için tahmini işlem aralıkları

	Son Fiyat	Destek 3	Destek 2	Destek 1	Pivot	Direnç 1	Direnç 2	Direnç 3
AEFES	161.80	149.60	152.80	157.30	160.50	165.00	168.20	172.70
AGROT	33.70	29.79	30.87	32.29	33.37	34.79	35.87	37.29
AHGAZ	12.69	12.20	12.34	12.51	12.65	12.82	12.96	13.13
AKBNK	55.85	51.27	53.38	54.62	56.73	57.97	60.08	61.32
AKCNS	140.00	129.33	133.47	136.73	140.87	144.13	148.27	151.53
AKFGY	2.31	2.16	2.22	2.26	2.32	2.36	2.42	2.46
AKFYE	24.94	21.19	22.53	23.73	25.07	26.27	27.61	28.81
AKSA	101.30	94.32	96.43	98.87	100.98	103.42	105.53	107.97
AKSEN	36.38	34.17	35.03	35.71	36.57	37.25	38.11	38.79
ALARK	136.00	123.47	129.73	132.87	139.13	142.27	148.53	151.67
ALBRK	4.39	4.16	4.26	4.32	4.42	4.48	4.58	4.64
ALFAS	92.70	82.52	87.13	89.92	94.53	97.32	101.93	104.72
ANSGR	82.80	75.77	78.13	80.47	82.83	85.17	87.53	89.87
ARCLK	162.00	152.13	155.07	158.53	161.47	164.93	167.87	171.33
ASELS	58.55	56.02	56.78	57.67	58.43	59.32	60.08	60.97
ASTOR	95.80	92.60	93.90	94.85	96.15	97.10	98.40	99.35
BERA	19.26	17.99	18.53	18.89	19.43	19.79	20.33	20.69
BFREN	1030.00	955.67	985.33	1,007.67	1,037.33	1,059.67	1,089.33	1,111.67
BIENY	41.78	39.47	40.47	41.13	42.13	42.79	43.79	44.45
BIMAS	392.00	377.17	381.33	386.67	390.83	396.17	400.33	405.67
BIOEN	17.88	17.12	17.46	17.67	18.01	18.22	18.56	18.77
BOBET	35.54	33.47	34.33	34.93	35.79	36.39	37.25	37.85
BRSAN	599.00	572.00	583.00	591.00	602.00	610.00	621.00	629.00
BRYAT	3572.50	3,142.50	3,322.50	3,447.50	3,627.50	3,752.50	3,932.50	4,057.50
BTCIM	129.80	123.97	126.33	128.07	130.43	132.17	134.53	136.27
CANTE	19.41	15.97	17.62	18.51	20.16	21.05	22.70	23.59
COLA	657.00	636.83	643.67	650.33	657.17	663.83	670.67	677.33
CIMSA	30.86	29.60	30.18	30.52	31.10	31.44	32.02	32.36
CWENE	299.00	279.00	288.00	293.50	302.50	308.00	317.00	322.50
DOAS	390.25	363.25	369.75	380.00	386.50	396.75	403.25	413.50
DOHOL	13.30	12.88	13.04	13.17	13.33	13.46	13.62	13.75
ECILC	50.75	48.07	48.88	49.82	50.63	51.57	52.38	53.32
ECZYT	231.20	216.13	221.67	226.43	231.97	236.73	242.27	247.03
EGEEN	16332.50	15,055.00	15,537.50	15,935.00	16,417.50	16,815.00	17,297.50	17,695.00
EKGYO	10.70	10.13	10.30	10.50	10.67	10.87	11.04	11.24
ENERY	167.20	156.43	159.27	163.23	166.07	170.03	172.87	176.83
ENJSA	61.80	58.73	59.57	60.68	61.52	62.63	63.47	64.58
ENKAI	35.30	34.54	34.90	35.10	35.46	35.66	36.02	36.22
EREGL	40.52	39.41	39.91	40.21	40.71	41.01	41.51	41.81
EUPWR	154.40	143.73	148.07	151.23	155.57	158.73	163.07	166.23
EUREN	15.25	12.87	13.90	14.58	15.61	16.29	17.32	18.00
FROTO	1153.00	1,098.00	1,115.00	1,134.00	1,151.00	1,170.00	1,187.00	1,206.00
GARAN	70.60	64.20	67.40	69.00	72.20	73.80	77.00	78.60
GESAN	70.40	66.88	68.27	69.33	70.72	71.78	73.17	74.23
GUBRF	154.70	144.87	148.83	151.77	155.73	158.67	162.63	165.57
GWIND	25.56	24.55	24.93	25.25	25.63	25.95	26.33	26.65
HALKB	14.83	13.79	14.30	14.56	15.07	15.33	15.84	16.10
HEKTS	15.38	14.66	14.94	15.16	15.44	15.66	15.94	16.16
IPEKE	41.80	39.67	40.49	41.15	41.97	42.63	43.45	44.11
ISCTR	12.16	11.17	11.67	11.91	12.41	12.65	13.15	13.39

BİST-100 endeksine dahil hisse senetleri için tahmini işlem aralıkları

	Son Fiyat	Destek 3	Destek 2	Destek 1	Pivot	Direnç 1	Direnç 2	Direnç 3
ISGYO	15.46	14.62	14.93	15.20	15.51	15.78	16.09	16.36
ISMEN	32.50	30.59	31.31	31.91	32.63	33.23	33.95	34.55
IZENR	26.98	24.98	25.70	26.34	27.06	27.70	28.42	29.06
KAYSE	30.08	25.98	27.76	28.92	30.70	31.86	33.64	34.80
KCAER	63.25	56.58	57.92	60.58	61.92	64.58	65.92	68.58
KCHOL	217.10	207.77	210.63	213.87	216.73	219.97	222.83	226.07
KLSE	60.35	56.08	57.92	59.13	60.97	62.18	64.02	65.23
KONTR	235.20	220.67	227.73	231.47	238.53	242.27	249.33	253.07
KONYA	11000.00	9,563.33	10,196.67	10,598.33	11,231.67	11,633.33	12,266.67	12,668.33
KOZAA	50.30	47.73	48.59	49.44	50.30	51.15	52.01	52.86
KOZAL	24.52	22.79	23.45	23.99	24.65	25.19	25.85	26.39
KRDMD	23.48	22.69	22.97	23.23	23.51	23.77	24.05	24.31
MAVI	81.05	73.50	76.45	78.75	81.70	84.00	86.95	89.25
MGROS	420.00	404.83	412.17	416.08	423.42	427.33	434.67	438.58
MIATK	63.05	55.75	58.95	61.00	64.20	66.25	69.45	71.50
ODAS	9.27	8.63	8.85	9.06	9.28	9.49	9.71	9.92
OTKAR	495.00	472.67	479.33	487.17	493.83	501.67	508.33	516.17
OYAKC	56.40	53.65	54.80	55.60	56.75	57.55	58.70	59.50
PETKM	19.99	19.10	19.37	19.68	19.95	20.26	20.53	20.84
PGSUS	838.00	815.50	824.00	831.00	839.50	846.50	855.00	862.00
QUAGR	3.99	3.82	3.89	3.94	4.01	4.06	4.13	4.18
REEDR	45.90	39.45	42.19	44.05	46.79	48.65	51.39	53.25
SAHOL	83.75	80.93	82.22	82.98	84.27	85.03	86.32	87.08
SASA	40.78	39.30	39.78	40.28	40.76	41.26	41.74	42.24
SAYAS	84.25	77.93	80.62	82.43	85.12	86.93	89.62	91.43
SDTTR	336.50	293.42	313.83	325.17	345.58	356.92	377.33	388.67
SISE	47.26	46.20	46.62	46.94	47.36	47.68	48.10	48.42
SKBNK	4.54	4.26	4.38	4.46	4.58	4.66	4.78	4.86
SMRTG	56.55	53.30	54.85	55.70	57.25	58.10	59.65	60.50
SOKM	62.85	61.03	61.72	62.28	62.97	63.53	64.22	64.78
TABGD	135.00	127.83	131.07	133.03	136.27	138.23	141.47	143.43
TAVHL	195.10	183.83	187.17	191.13	194.47	198.43	201.77	205.73
TCELL	73.25	70.00	70.95	72.10	73.05	74.20	75.15	76.30
THYAO	297.00	285.75	290.00	293.50	297.75	301.25	305.50	309.00
TKFEN	40.94	38.19	39.35	40.15	41.31	42.11	43.27	44.07
TOASO	263.75	249.83	253.92	258.83	262.92	267.83	271.92	276.83
TSKB	9.40	8.67	9.03	9.21	9.57	9.75	10.11	10.29
TTKOM	36.24	34.29	34.93	35.59	36.23	36.89	37.53	38.19
TTRAK	911.00	856.67	872.33	891.67	907.33	926.67	942.33	961.67
TUKAS	8.30	7.70	7.82	8.06	8.18	8.42	8.54	8.78
TUPRS	186.00	174.37	177.93	181.97	185.53	189.57	193.13	197.17
TURSG	62.05	57.13	58.62	60.33	61.82	63.53	65.02	66.73
ULKER	111.80	104.47	106.13	108.97	110.63	113.47	115.13	117.97
VAKBN	15.92	14.80	15.33	15.62	16.15	16.44	16.97	17.26
VESBE	21.48	19.94	20.56	21.02	21.64	22.10	22.72	23.18
VESTL	86.80	77.40	80.40	83.60	86.60	89.80	92.80	96.00
YEOTK	207.20	191.07	198.73	202.97	210.63	214.87	222.53	226.77
YKBNK	30.00	27.69	28.79	29.39	30.49	31.09	32.19	32.79
YYLGD	13.19	12.50	12.83	13.01	13.34	13.52	13.85	14.03
ZOREN	5.72	5.18	5.41	5.56	5.79	5.94	6.17	6.32

Dip Zirve Analizi (BİST-50 endeksine dahil hisse senetleri için)

Hisse Senedi	Son Fiyat (TL)	52 hafta		Yılbaşından beri		Dipten uzaklık		Zirveye yakınlık		Dipten uzaklık sıralaması		Zirveye yakınlık sıralaması	
		En düşük	En Yüksek	En düşük	En Yüksek	52 hafta	YBB	52 hafta	YBB	52 hafta	YBB	52 hafta	YBB
AKBNK	55.85	13.37	59.30	33.41	59.30	%318	%67	%6	%6	47.00	47.00	41.00	37.00
ALARK	136.00	50.64	145.40	89.70	145.40	%169	%52	%7	%7	31.00	40.00	40.00	36.00
ALFAS	92.70	29.53	170.00	81.30	123.50	%214	%14	%83	%33	41.00	15.00	3.00	8.00
ARCLK	162.00	82.72	176.70	124.60	171.50	%96	%30	%9	%6	16.00	29.00	34.00	38.00
ASELS	58.55	19.35	67.30	45.14	67.30	%203	%30	%15	%15	35.00	28.00	27.00	22.00
ASTOR	95.80	39.60	151.40	89.70	135.90	%142	%7	%58	%42	24.00	5.00	10.00	3.00
BIMAS	392.00	129.32	407.75	289.75	407.75	%203	%35	%4	%4	36.00	32.00	45.00	44.00
BRSAN	599.00	96.60	1044.70	530.50	784.00	%520	%13	%74	%31	49.00	14.00	5.00	10.00
CIMSA	30.86	10.79	51.17	28.16	40.08	%186	%10	%66	%30	33.00	10.00	8.00	12.00
CWENE	299.00	103.10	421.90	259.25	375.00	%190	%15	%41	%25	34.00	17.00	15.00	15.00
DOAS	390.25	102.22	393.00	238.90	393.00	%282	%63	%1	%1	45.00	45.00	50.00	50.00
DOHOL	13.30	7.52	15.28	11.10	14.44	%77	%20	%15	%9	13.00	19.00	28.00	31.00
EGEEN	16,332.50	3836.00	17897.50	9870.00	17897.50	%326	%65	%10	%10	48.00	46.00	33.00	29.00
EKGYO	10.70	5.23	12.03	6.88	12.03	%105	%56	%12	%12	17.00	41.00	30.00	26.00
ENJSA	61.80	25.20	64.45	44.68	64.45	%145	%38	%4	%4	28.00	34.00	43.00	42.00
ENKAI	35.30	22.60	41.44	32.42	41.44	%56	%9	%17	%17	7.00	9.00	25.00	20.00
EREGL	40.52	27.38	50.38	37.76	50.38	%48	%7	%24	%24	5.00	7.00	21.00	16.00
EUPWR	154.40	44.66	258.00	142.80	208.50	%246	%8	%67	%35	43.00	8.00	7.00	5.00
FROTO	1,153.00	470.55	1195.00	707.45	1195.00	%145	%63	%4	%4	27.00	44.00	48.00	48.00
GARAN	70.60	22.49	76.45	52.60	76.45	%214	%34	%8	%8	40.00	30.00	37.00	33.00
GESAN	70.40	44.62	116.50	63.95	91.35	%58	%10	%65	%30	9.00	11.00	9.00	13.00
GUBRF	154.70	134.80	405.00	134.80	221.50	%15	%15	%162	%43	2.00	16.00	1.00	2.00
HALKB	14.83	9.90	17.69	11.53	17.65	%50	%29	%19	%19	6.00	24.00	24.00	19.00
HEKTS	15.38	14.50	34.52	14.50	23.44	%6	%6	%124	%52	1.00	3.00	2.00	1.00
ISCTR	12.16	3.96	13.20	8.65	13.20	%207	%41	%9	%9	38.00	35.00	36.00	32.00
KCHOL	217.10	70.65	226.00	138.50	226.00	%207	%57	%4	%4	39.00	42.00	44.00	43.00
KONTR	235.20	103.81	351.00	219.40	314.50	%127	%7	%49	%34	21.00	6.00	14.00	7.00
KOZAA	50.30	30.38	75.65	41.20	56.95	%66	%22	%50	%13	11.00	21.00	13.00	25.00
KOZAL	24.52	15.66	33.92	19.06	25.88	%57	%29	%38	%6	8.00	25.00	17.00	40.00
KRDMD	23.48	12.99	33.00	21.02	30.36	%81	%12	%41	%29	14.00	13.00	16.00	14.00
MGROS	420.00	159.08	509.50	329.75	509.50	%164	%27	%21	%21	30.00	22.00	23.00	17.00
MIATK	63.05	6.58	84.40	32.08	84.40	%859	%97	%34	%34	50.00	50.00	18.00	6.00
ODAS	9.27	4.75	14.47	8.03	11.06	%95	%15	%56	%19	15.00	18.00	12.00	18.00
OYAKC	56.40	27.00	88.90	54.25	73.90	%109	%4	%58	%31	19.00	1.00	11.00	9.00
PETKM	19.99	11.76	26.00	18.15	26.00	%70	%10	%30	%30	12.00	12.00	20.00	11.00
PGSUS	838.00	403.00	979.50	648.00	884.50	%108	%29	%17	%6	18.00	27.00	26.00	39.00
SAHOL	83.75	34.12	90.30	58.70	90.30	%145	%43	%8	%8	29.00	36.00	39.00	35.00
SASA	40.78	33.76	70.00	33.76	46.72	%21	%21	%72	%15	3.00	20.00	6.00	23.00
SISE	47.26	34.71	57.45	44.34	54.60	%36	%7	%22	%16	4.00	4.00	22.00	21.00
SMRTG	56.55	25.71	99.20	53.45	76.70	%120	%6	%75	%36	20.00	2.00	4.00	4.00
TAVHL	195.10	63.70	210.90	107.00	210.90	%206	%82	%8	%8	37.00	48.00	38.00	34.00
TCELL	73.25	30.00	76.15	57.25	76.15	%144	%28	%4	%4	26.00	23.00	46.00	45.00
THYAO	297.00	123.40	312.75	229.70	312.75	%141	%29	%5	%5	23.00	26.00	42.00	41.00
TOASO	263.75	162.64	293.57	196.21	274.00	%62	%34	%11	%4	10.00	31.00	31.00	46.00
TTKOM	36.24	13.10	37.64	24.48	37.64	%177	%48	%4	%4	32.00	39.00	47.00	47.00
TUPRS	186.00	56.74	190.50	129.01	190.50	%228	%44	%2	%2	42.00	37.00	49.00	49.00
ULKER	111.80	26.84	121.90	77.35	121.90	%317	%45	%9	%9	46.00	38.00	35.00	30.00
VESTL	86.80	37.26	98.70	44.56	98.70	%133	%95	%14	%14	22.00	49.00	29.00	24.00
YKBNK	30.00	8.33	32.88	18.47	32.88	%260	%62	%10	%10	44.00	43.00	32.00	28.00
ZOREN	5.72	2.36	7.57	4.16	6.35	%142	%38	%32	%11	25.00	33.00	19.00	27.00

YBB: Yılbaşından bugüne

Yatırım Merkezlerimiz

Genel Müdürlük

Nispetiye Cad. B-3 Blok Kat: 9 Akmerkez Etiler - İSTANBUL

0 212 355 46 46

Adana	Cemal Paşa Mah. Gazipaşa Bul. Cemal Uğurlu Apt. Kat: 1 D: 4	(0 322) 457 77 55
Akatlar İrtibat Bürosu	Akat Mahallesi Meydan Caddesi B Blok No: 16 D: 8 (Eski No D: 10) Beşiktaş	(0 212) 355 46 46
Ankara	Remzi Oğuz Ank Mah. Tunalı Hilmi Cad. Yaprak Apt. No: 94 Kat: 2 D: 9 Kavaklıdere Çankaya	(0 312) 435 18 36
Ankara - Çukurambar İrtibat Bürosu	Kızılırmak Mah.Ufuk Üniversitesi Cad. Next Level Loft Ofis No: 4/65 Kat: 24 Söğütözü Çankaya	(0 312) 909 87 70
Antalya	Şirinyalı Mah. İsmet Gökşen Cad. Özden Apt. No:82/6 Muratpaşa	(0 242) 248 45 20
Bakırköy	İstanbul Cad. Bakırköy İş Merkezi No: 6 Kat: 4 D: 14 Bakırköy	(0 212) 570 52 59
Bodrum İrtibat Bürosu	Konacık Mahallesi, Atatürk Bulvarı, Arbor-Abdullah Ünal Çabuk İş Merkezi No: 285/1-A6 Bodrum	(0 212) 355 46 46
Bursa	Konak Mah. Barış (120) Sokak , Ofis Artı Binası, Dış kapı No:3 Daire:33 Nilüfer-BURSA	(0 224) 225 64 10
Çankaya İrtibat Bürosu	Çankaya Mahallesi Cinnah Caddesi Cinnah Apartmanı No: 55 D: 7-8 Çankaya / ANKARA	(0 212) 355 46 46
Denizli	Urban İş Merkezi 2. Ticari Yol Daire 26 Kat: 6 Bayramyeri	(0 258) 265 87 85
Erenköy	Bağdat Cad. Çubukçu Apt. No: 333 Kat: 2 D: 4 Kadıköy	(0 216) 348 82 82
Gaziantep	İncilipinar Mah. Gazimuhtarpaşa Bul. Kepkepzade Park İş Merkezi B Blok No: 18 Kat: 1 D: 5	(0 342) 232 35 35
Girne	Ziya Rızki Cad. Şehit Necati Gürkaya Sok. Kat: 1 D: 1 Girne - KKTC	(0 392) 815 14 55-0533 889 15 51
İzmir	Şair Eşref Bul. Ragıp Şanlı İş Merkezi No: 6 Kat: 3 D: 306 Çankaya	(0 232) 445 01 61
İzmir Karşıyaka Şube	Yalı Mahallesi Ahmet Kemal Baysak Bulvarı No:42 D:11	(0 232) 241 19 24
İzmir İrtibat Bürosu	Şehit Nevres Bulvarı Ezcacıbaşı Apartmanı No: 7 Kat: 2 Daire: 5 Pasaport Alsancak - Konak	(0 232) 241 24 50
İzmit	Hürriyet Cad. Kaya İşhanı No: 39/5 İzmit	(0 262) 323 11 33
İzmit İrtibat Bürosu	Ömerağa Mah. Alemdar Cad. İ. Kolaylı Apt. No: 8 Kat: 2 İzmit	(0 262) 260 01 01
Karadeniz Ereğli	Murtaza Mah. Hamamüstü Sok. İ. Esat Taneri İş Merkezi No: 19 Kat: 2 Karadeniz Ereğli	(0 372) 316 40 50
Kartal	Üsküdar Cad. Cevat Kayacan Apt. No: 26 Kat: 4 D: 8 Kartal	(0 216) 306 22 71-306 22 06
Kayseri	Hunat Mah. Nuh Mehmet Baldöktü Sok. Gürcüoğlu Plaza No: 5 K: 3 D: 11 Melikgazi	(0 352) 221 08 68-222 82 51
Marmaris İrtibat Bürosu	Kemeraltı Mah. Orgeneral Mustafa Muğlalı Cad. Güven Apt. No: 22 D: 2 Marmaris	(0 252) 321 08 00
Merkez Şube	Akat Mahallesi Meydan Caddesi B Blok No: 16 D: 7 (Eski No D: 9) Beşiktaş	(0 212) 355 46 46
Mersin	İnönü Mah. 1401 Sok. No:32 Pozcu Evo Kat:2 No:10-11 Yenişehir Mersin	(0 324) 238 11 89
Trabzon İrtibat Bürosu	Kemerkaya Mahallesi Halkevi Cad. Mandıralı İş Merkezi No: 4 Daire: 4 Ortahisar	(0 462) 432 24 50

Uyarı Notu

Bu raporda yer alan yatırım bilgi, yorum ve tavsiyeleri, yorum ve tavsiyede bulunanların kişisel görüşlerine dayanmakta olup finansal bilgi ve genel yatırım tavsiyesi kapsamında hazırlanmıştır ve hiçbir şekilde yatırım danışmanlığı kapsamında değildir. Yatırım danışmanlığı hizmeti; yetkili kuruluşlar tarafından kişilerin risk ve getiri tercihleri dikkate alınarak kişiye özel sunulmaktadır. Burada yer alan yorum ve tavsiyeler ise genel niteliktedir. Bu tavsiyeler, mali durumunuz ile risk ve getiri tercihlerinize uygun olmayabilir. Bu nedenle, sadece burada yer alan bilgilere dayanarak yatırım kararı verilmesi beklentilerinize uygun sonuçlar doğurmayabilir.

Yatırım Danışmanlığı hizmeti talep edilmesi halinde; yatırımcının Tacirler Yatırım Menkul Değerler A.Ş. ile Yatırım Danışmanlığı sözleşmesi imzalamış olması, Yerindelik Testi'ni tamamlamış ve risk grubunun belirlemiş olması zorunludur.

Bu raporda yer alan her türlü bilgi, yorum ve tavsiye uygunluk testi ile tespit edilecek risk grubunuz ve getiri beklentiniz ile uyumlu olmayabilir. Dolayısıyla, uygunluk testi neticesinde risk grubunuz tespit edilmeden sadece burada yer alan bilgilere dayanılarak yatırım kararı verilmesi amaç, bilgi ve tecrübenize uygun sonuçlar doğurmayabilir.

Bu rapor herhangi bir sürede belirli bir getirinin sağlanacağına dair bir taahhüt içermemekte olup, zaman içerisinde piyasa koşullarında meydana gelen değişiklikler nedeniyle yorum ve tavsiyelerde değişiklikler söz konusu olabilir. Bu raporda bahsedilen yatırım araçlarının fiyatları ve değerleri yatırımcıların menfaatlerine aykırı olarak hareket edebilir ve netice itibarıyla yatırımcılar anaparalarını kaybetme riski ile karşı karşıya kalabilirler. Bu raporda yer alan geçmiş performans verileri gelecekte elde edilecek sonuçların bir garantisi olarak kabul edilemez.

Bu raporda yer alan tüm bilgiler ve görüşler yatırımcıları bilgilendirmek amacıyla, Tacirler Yatırım Menkul Değerler A.Ş. tarafından güncel ve güvenilir kaynaklardan temin edilmiş olmakla beraber, Tacirler Yatırım Menkul Değerler A.Ş. söz konusu bilgilerin doğru ve tam olduğunu taahhüt etmemektedir. Raporlardaki yorumlardan, bilgilerin tam veya doğru olmaması ve/veya güncellenme nedeniyle doğabilecek maddi ve manevi zararlardan Tacirler Yatırım Menkul Değerler A.Ş. ve çalışanları sorumlu tutulamaz.

Bu rapor, sadece gönderildiği kişilerin kullanımı içindir. Bu raporun tümü veya bir kısmı Tacirler Yatırım Menkul Değerler A.Ş.'nin yazılı izni olmadan çoğaltılamaz, yayınlanamaz veya üçüncü kişilere gösterilemez, ticari amaçla kullanılamaz. Aksi halde, Tacirler Yatırım Menkul Değerler A.Ş. uğramış olduğu bütün zarar ve ziyanı talep etme hakkını saklı tutar.