

Güne Başlarken

Günaydın. Küresel risk iştahı bu sabah yatay / pozitif. ABD'de momentum kaybı sürüyor, Avrupa ve Asya ise alıcılı. BIST'te de dün tarihi zirve bölgelerden kısmi kâr satışları gördük. BIST 100 endeksi son dört işlem günü boyunca ağırlıklı olarak 10.150 – 10.350 bandında hareket etti. Bu banttaki sıkışma, bir anlamda da tarihi zirve bölgede soluklanma olarak görülebilir. 10.150 altında kâr satışlarının hızlanma riski olsa da 9.700 ana destek seviyesi altına bir gevşeme beklemeyiz. 10.350 üzerinde ise 10.500 – 10.700 formasyon hedefine yönelim devam edebilir. Ajandada bugün içeride TCMB'nin 10:30'daki yılın ikinci enflasyon raporu sunumu takip edilecek. %36 olan sene sonu TÜFE tahminde (ve sonraki yıl tahminlerinde) bir revizyon olup olmayacağı ve izlenecek politikalara dair verilecek mesajlar önemli. ABD'de ise haftalık işsizlik maaşı başvuruları açıklanacak. CDS'ler dün sabahla aynı olacak şekilde güne 284 baz puandan başlıyor. S&P'nin not artırımı sonrası, dün paylaştığı mesajlarda, sonraki not artımı için rezervlerin izleneceğini açıklaması, ek olarak büyümede keskin bir yavaşlama riskine dikkat çekmesi CDS'lerdeki gerilemenin hız kesmesine neden olabilir. Son olarak, TCMB'nin menkul kıymet tesis zorunluluğunu kaldırması bankalar için sınırlı pozitif.

Ekonomik Takvim

- 14.30 | TR Net Döviz Rezervleri |
- 15.30 | ABD İşsizlik Haklarından Yararlanma Başvuruları |
Bek: 212K

PIYASALAR			
Yurtiçi	Kapanış	1 gün (%)	1 hafta (%)
BIST 100	10.247,75	-0,86	2,01
BIST 30	11.127,56	-1,12	2,02
BIST 50	9.048,53	-1,01	1,92
BIST Tüm	11.834,38	-0,63	2,02
BIST Banka	13.449,54	-1,55	0,30
BIST Ulaştırma	36.231,97	-0,60	0,64
BIST Sınai	14.901,18	-0,86	1,75

Yurtdışı Endeksler	Son	1 gün (%)	1 hafta (%)
Nasdaq	16.302,76	-0,2%	2,9%
Dax	18.498,38	0,4%	3,4%
Cac 40	8.131,41	0,7%	2,7%
FTSE 100	8.354,05	0,5%	2,2%
Nikkei 225	32.362,93	0,4%	0,7%

Hazine Tahvilleri	Son	Günlük D. (%)	YBB D. (%)
TR 10 Yıllık Tahvil	25,23	-2,62	7,94
GER 10 Yıllık Tahvil	2,47	1,73	22,70
ABD 10 Yıllık Tahvil	4,51	0,60	16,18
ITA 10 Yıllık Tahvil	3,77	1,23	0,64
FR 10 Yıllık Tahvil	2,95	1,62	16,23
UK 10 Yıllık Tahvil	4,06	-0,56	14,83

Döviz	Son	Günlük D. (%)	YBB D. (%)
USDTRY	32,28	0,09	9,52
EURTRY	34,68	-0,01	5,92
GBPTRY	40,32	-0,03	7,20
BRENT (\$)	83,65	0,14	8,82
XAUUSD (\$)	2317,71	0,38	12,35
XAGUSD (\$)	27,64	1,12	16,17
COPPER (\$)	4,54	0,29	17,27
XPTUSD (\$)	982,70	0,77	

GÜNLÜK TEKNİK ANALİZ BAZLI HİSSE ÖNERİLERİ

Hisse	ALIM Aralığı	SATIM Aralığı (TP)	Zarar KES (SL)
SOKM	62.45 - 63.00	64.20 - 65.00	61.75
CCOLA	722.30 - 728.00	742.30 - 750.70	714.00
ANSGR	94.20 - 95.00	96.80 - 98.00	93.00
ECZYT	248.30 - 250.30	255.00 - 258.00	245.40

HAFTALIK TEKNİK ANALİZ BAZLI HİSSE ÖNERİLERİ

Hisse	ALIM Aralığı	SATIM Aralığı (TP)	Zarar KES (SL)
TCELL	81.80 - 82.80	86.20 - 88.20	80.00
SAHOL	93.00 - 94.00	98.00 - 100.00	91.00
ULKER	115.00 - 116.20	121.00 - 124.00	112.30
ECZYT	242.00 - 245.00	255.00 - 261.00	236.50

Şirket ve Sektör Haberleri

- DOHOL (Nötr):** Doğan Holding 4Ç23 finansal sonuçlarını 7,3 milyar TL net zarar ile açıkladı. Açıklanan net zararda, enflasyon düzeltmesinden kaynaklanan 12,5 milyar TL net parasal kayıp etkili oldu. Şirket, bir önceki çeyrek 1,1 milyar TL net kar, bir önceki yılın aynı döneminde ise 3,9 milyar TL net zarar ile açıklamıştı.
- MGROS:** Migros, 1Ç24 finansal sonuçlarını 23 Mayıs tarihinde açıklayacağını duyurdu.
- PGSUS (Hafif Negatif):** Pegasus, 1Ç24 finansal sonuçlarını piyasa beklentisine paralel olarak 3,5 milyar TL net zarar ile açıkladı. Negatif sezonsallık ve maliyetlerden kaynaklanan operasyonel zayıflık net zararda 3,2 milyar TL düzeyinde finansman gideri ile birlikte etkili oldu. Şirket, bir önceki çeyrek 11,9 milyar TL net kar, bir önceki yılın aynı döneminde ise 600 milyon TL net zarar ile açıklamıştı.
- ALFAS:** Alfa Solar, 23 milyon USD tutarında sözleşme imzaladı. Tutar, 12 aylık USD bazlı gelirlerinin %9'una tekabül ediyor.
- ASGYO:** Asce GYO, 4Ç23 finansal sonuçlarını 2,9 milyar TL net kar ile açıkladı. Şirket, bir önceki çeyrek 19 milyon TL net kar, bir önceki yılın aynı döneminde ise 329 milyon TL net zarar ile açıklamıştı.
- BRSAN:** Borusan, 1Ç24 finansal sonuçlarını 367 milyon TL net kar ile açıkladı. Açıklanan net kar, çeyreklik bazda %64, yıllık bazda ise %73 daraldı. Ek olarak şirket, 2024 yılı beklentilerini paylaştı. Buna göre,
 - 1,05 – 1,2 milyon ton satış hacmi,
 - 1,7 – 2,0 milyar USD düzeyinde gelir,
 - %8 - %10 FAVÖK Marjı beklenmektedir.
- CONSE:** Consus Enerji, %100 oranında bedelli sermaye arttırımı ile mevcut sermayesinin 385,5 milyon TL'den 771 milyon TL'ye yükseltme kararı aldı.
- EREGL:** Ereğli, mevcut sermayesinin %100 oranında bedelsiz sermaye arttırımı ile 3,5 milyar TL'den 7 milyar TL'ye yükseltilmesine ilişkin SPK'ya başvuruda bulundu.
- INVES:** Investco Holding, 4Ç23 finansal sonuçlarını 5,1 milyar TL net zarar ile açıkladı. Şirket, bir önceki çeyrek 2,4 milyar TL net kar, bir önceki yılın aynı döneminde ise 3 milyar TL net kar ile açıklamıştı.
- TKNSA:** Teknosa, 1Ç24 finansal sonuçlarını 28 Mayıs tarihinde açıklayacağını duyurdu.

Yükselenler	Kapanış	Günlük (%)	Haftalık (%)
Vestel	103,00	9,34	23,35
Konya Çimento	11.857,50	4,98	3,65
Qua Granit Hayal Yapı	4,63	4,04	11,30
Anadolu Sigorta	94,45	2,83	4,94
Eczacıbaşı Yatırım	249,00	2,38	6,41

Düşenler	Kapanış	Günlük (%)	Haftalık (%)
Bosch Fren Sistemleri	957,00	-3,96	-4,87
Sdt Uzay Ve Savunma	340,25	-3,48	1,57
Kocaer Çelik	61,45	-3,15	5,86
Sasa	44,72	-3,04	8,33
Tüpraş	192,70	-2,82	-1,58

BIST 100 Para Girişi	Para Girişi (mnTL)	P.D. Oranı (%)
VESTL	190,65	0,55%
YKBNK	68,34	0,15%
TAVHL	57,16	0,14%
SOKM	55,54	0,13%
PGSUS	40,91	0,11%

BIST 100 Para Çıkışı	Para Çıkışı (mnTL)	P.D. Oranı (%)
AKBNK	-609,13	1,21%
TUPRS	-434,72	0,21%
KCHOL	-189,43	0,20%
ISCTR	-95,81	0,12%
MGROS	-82,15	0,10%

Döviz	Son	Günlük D. (%)	YBB D. (%)
USDTRY	32,28	0,09	9,52
EURTRY	34,68	-0,01	5,92
GBPTRY	40,32	-0,03	7,20

Ekonomi ve Politika Haberleri

Saat 10:30'da TCMB 2024 – 2. Çeyrek Enflasyon Raporu sunumu gerçekleşecek

Bugün saat 10:30'da TCMB Başkanı Karahan tarafından gerçekleştirilecek olan 2024 yılı ikinci çeyrek Enflasyon Raporu sunumu piyasalar tarafından yakından takip edilecek. Merkez Bankası'nın enflasyon hedeflerinde bir revizyona gidip gitmeyeceğinin yanı sıra, Başkan'ın piyasalara vereceği mesajlar ve sunumun ardından düzenlenecek olan soru-cevap kısmı önemli olacak.

Saat 14:30'da 26 Nisan – 3 Mayıs dönemine ilişkin TCMB verileri açıklanacak

Bugün saat 14:30'da 26 Nisan - 3 Mayıs haftasına ilişkin menkul kıymet istatistikleri, para & banka istatistikleri ve TCMB rezervleri açıklanacak. Rezervler tarafında analitik bilanço üzerinden yaptığımız hesaplamalar çerçevesinde TCMB net uluslararası rezervlerinin 26 Nisan – 3 Mayıs haftasında 14 milyar dolardan 21,6 milyar dolara yükseldiğini, brüt döviz rezervlerinin ise 124,20 milyar dolardan 126,42 milyar dolara çıktığını tahmin ediyoruz. Bir önceki döneme ilişkin açıklanan menkul kıymet ve para & banka istatistiklerini hatırlayacak olursak:19 – 26 Nisan haftasında hisse senedi piyasasında 154,6 milyon dolarlık bir yabancı satışı, tahvil piyasasında ise repo işlemleri hariç toplam 603,5 milyon dolarlık yabancı girişi gerçekleşti. Para & banka istatistiklerine baktığımızda yurt içi yerleşiklerin altın dahil DTH hesaplarında fiyat etkisinden arındırılmış olarak 2,2 milyar dolarlık bir düşüş gerçekleşti.

Hazine nakit dengesi nisan ayında 237 milyar lira açık verdi

Hazine nakit dengesi nisanda 237 milyar lira açık verirken, faiz dışı denge ise 131,8 milyar lira açık verdi. Dün açıklanan nisan Hazine nakit dengesi verileri, 15 Mayıs'ta açıklanacak olan merkezi yönetim bütçe verileri için öncü niteliğinde. OVP'de 2024'e ilişkin 2,65 trilyon TL tutarında yine yüksek bir bütçe açığı tahmini olduğu görülüyor. Deprem harcamalarının bütçe üzerindeki yükünün büyük kısmının 2023 yılı gerçekleşmelerinde eritilmiş olması ile birlikte 2024 bütçe açığının OVP tahmininin altında gerçekleşmesini bekliyoruz. Bu çerçevede 2024 yılına ilişkin bütçe açığı / GSYİH beklentimiz %5,2 seviyesinde bulunuyor.

İSO İhracat İklim Endeksi nisan ayında 52,3'e yükseldi

İstanbul Sanayi Odası (İSO) İhracat İklim Endeksi nisan ayında 51,6 seviyesinden 52,3 seviyesine yükseldi ve endeks böylelikle yükselişini altıncı ayına taşımış oldu. Veri ile birlikte açıklanan notta nisan ayında Birleşik Krallık ve İspanya'nın üretiminde güçlü artışlar kaydedildiği vurgulanırken; ABD, Rusya ve İtalya'da ekonomik aktivitenin artış eğilimini sürdürdüğü, ancak büyümenin mart ayına göre hız kestiği belirtildi. Notta nisan ayında Türkiye'nin 10 büyük ihracat pazarı içerisinde üretim artışı kaydedemeyen iki ülkenin, ihracatın toplamda yaklaşık %13'ünü oluşturan Almanya ve Fransa olduğu vurgulandı. Euro Bölgesi genelinde bölgesel toparlanmalar ön plana çıkıyor olsa da Almanya ve Fransa'daki zayıf aktivite görünümünün sürdürdüğünü izliyoruz.

İhracat İklim Endeksi & İhracat

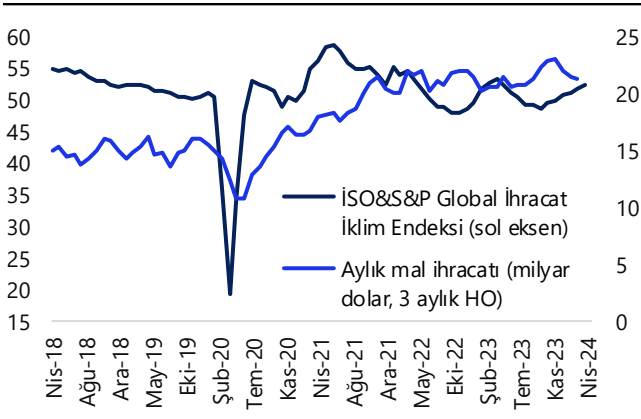

Kaynak: İSO, S&P Global, TÜİK, Tacirler Yatırım

Model Portföy

Şirket Adı	Hisse Kodu	Son Fiyat (TL)	12A Hedef Fiyat (TL)	Güncel Getiri (%)	Getiri Potansiyeli (%)	Ekleme Tarihi
Desa	DESA	₺30,40	İnceleniyor	173%	İnceleniyor	06-Haz-23
Migros	MGROS	₺452,00	₺623,00	149%	38%	06-Haz-23
Türk Hava Yolları	THYAO	₺327,75	₺428,00	99%	31%	06-Haz-23
Tüpraş	TUPRS	₺192,70	₺208,10	194%	8%	06-Haz-23
Lider Faktoring	LIDFA	₺8,78	₺15,57	14%	77%	20-Kas-23
Coca Cola	CCOLA	₺724,50	İnceleniyor	79%	İnceleniyor	27-Kas-23

M.P. Kuruluşundan Bugüne Getirisi (%)	176%
M.P. Kuruluşundan Bugüne BIST-100 Getirisi (%)	91%
M.P. Kuruluşundan Bugüne BIST-100 Endeksine Görece Getirisi (%)	45%
2024 Yılı Model Portföy Getirisi (%)	41%
2024 Yılı BIST-100 Getirisi (%)	37%
2024 Yılı M.P. BIST-100 Endeksine Görece Getirisi (%)	3%

*Model Portföy: M.P

Model Portföy Ağırlık

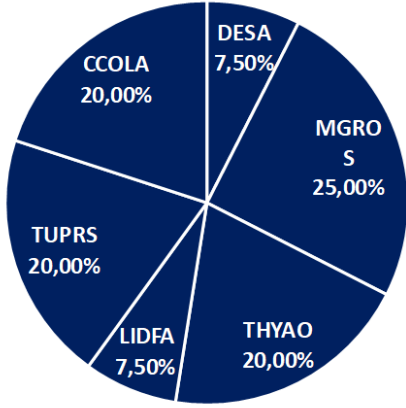

Model Portföy / BIST 100 Performans

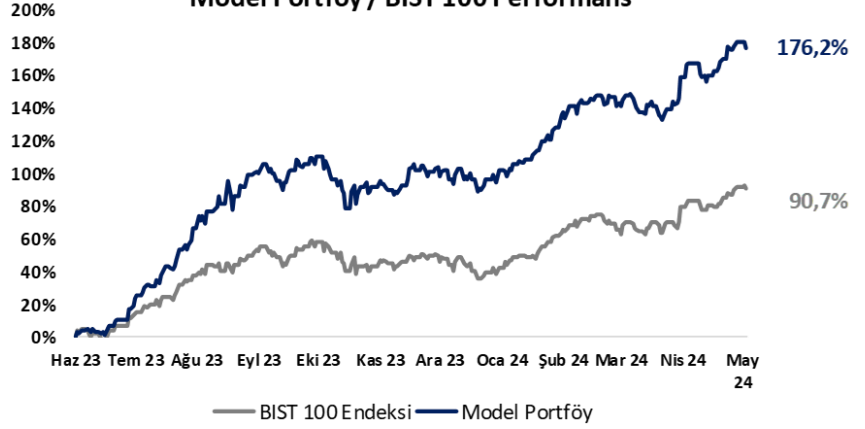

BIST 100 Teknik Analiz

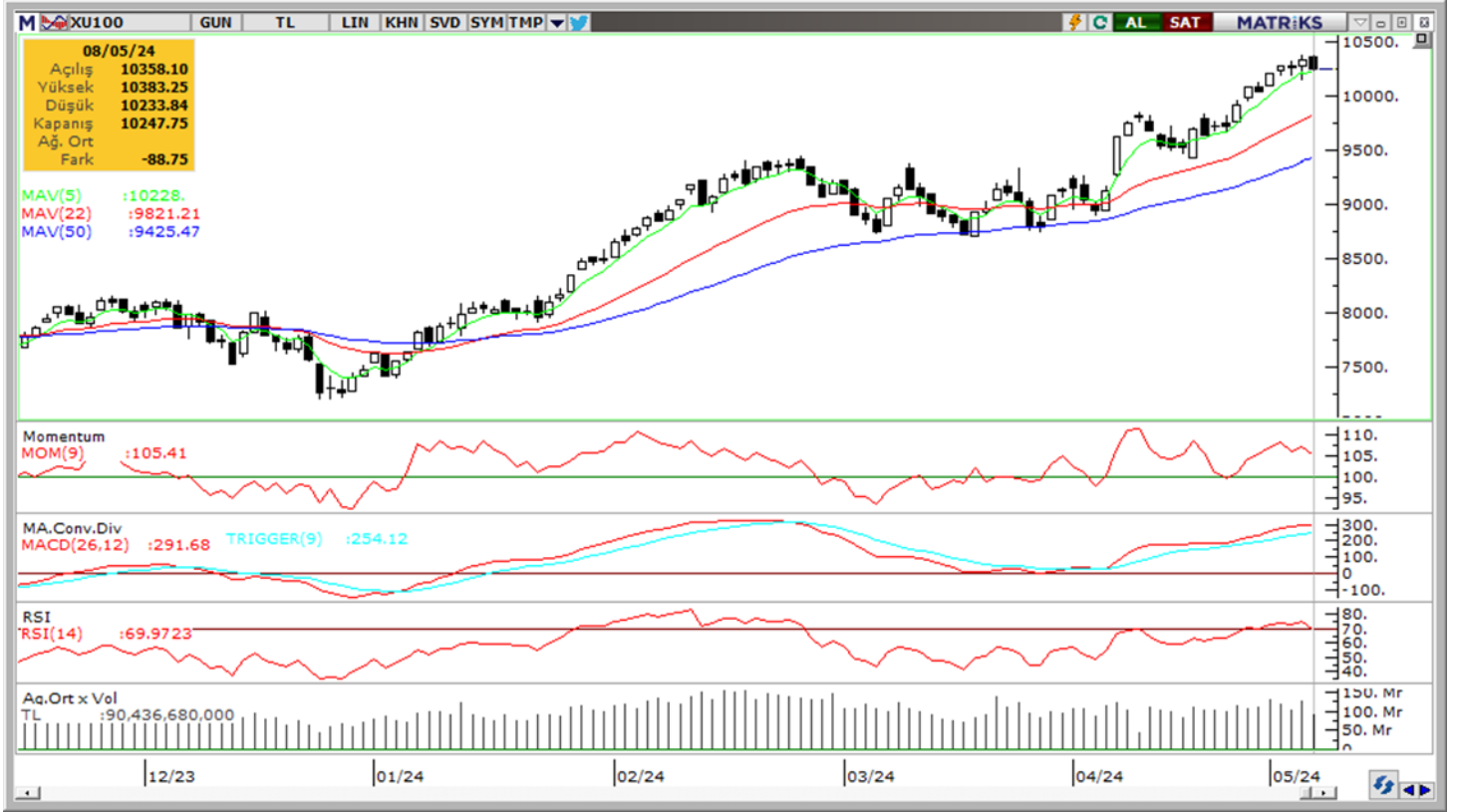

Vade	Üssel H.O.	H.O. Keşişim	Trend Yönü	Trendin Gücü	En son	5 gün önce	20 gün önce
Kısa	5 günlük	5-22	Yukarı	Kuvvetlenen yükseliş	10,228	10,105	9,549
Orta	22 günlük	22-50	Yukarı	Kuvvetlenen yükseliş	9,821	9,676	9,299
Uzun	50 günlük	50-200	Yukarı	Kuvvetlenen yükseliş	9,425	9,316	9,043

BIST-100	Destek 3	Destek 2	Destek 1	Kapanış	Pivot	Direnç 1	Direnç 2	Direnç 3
	9,970	10,040	10,150	10,248	10,288	10,350	10,500	10,700

İndikatör Yorum

Momentum (trendin ivmesini gösterir): 100 eşik değerinin üzerinde yatay. Nötr.

MACD (orta vadeli trend göstergesi): MACD (26,12) ALIM bölgesinde devam ediyor. Pozitif.

RSI (trendin gücünü gösterir): Aşırı alım bölgesinden geri çekiliyor. Kısa vadeli trendin güç kaybettiğini görüyoruz. Şimdilik nötr.

Hareketli Ortalamalar: BIST 100 endeksi tüm önemli ortalamalar üzerinde, ancak 5-g ortalamaya geri çekildi. Nötr.

VIOP 30 Teknik Analiz

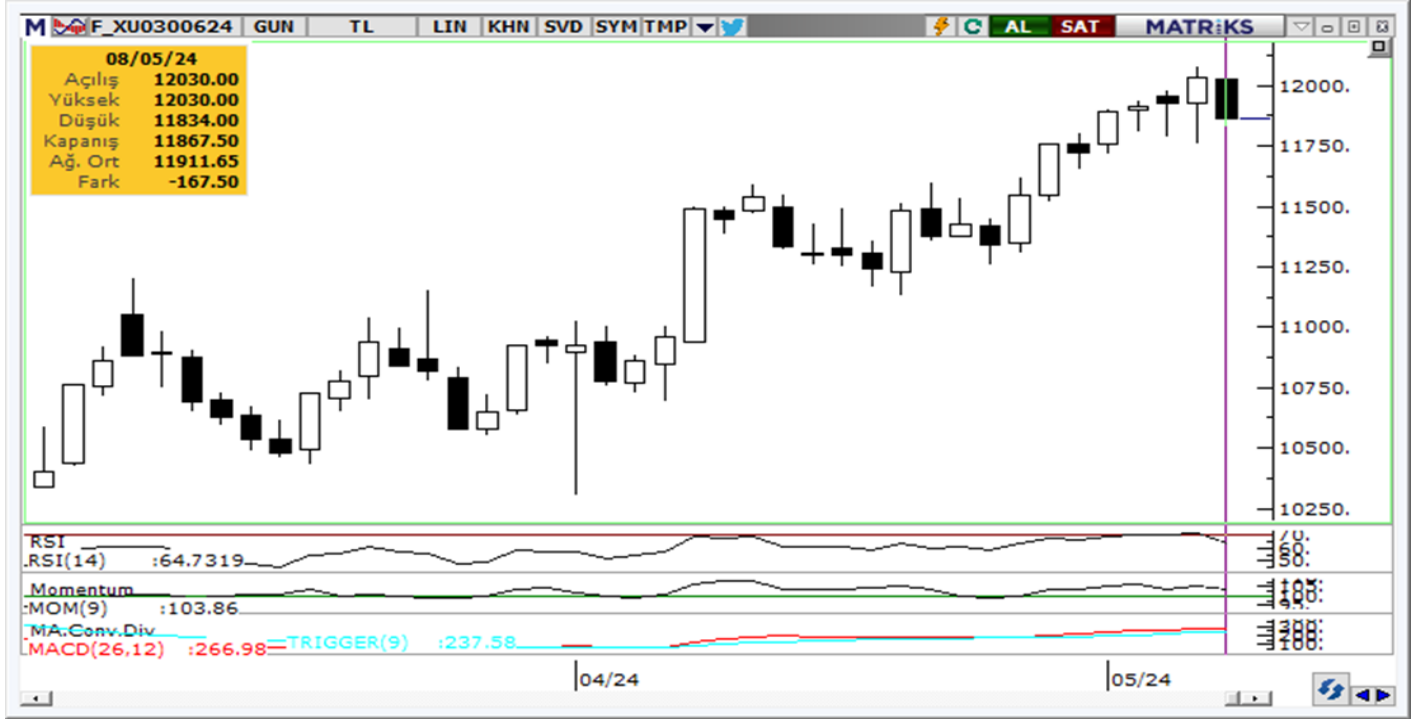

Haziran ayı VIOP 30 endeks kontratı, geçtiğimiz işlem gününde 11.868 puan seviyesinden günlük kapanış gerçekleştirdi. Bugün yukarı yönlü hareketlerde ilk olarak 12.100 ve ardından 12.250 puan seviyelerini takip edeceğiz. Aşağı yönlü olası hareketlerde ise 11.700 puan seviyesi ilk destek noktamızı oluştururken, ana desteğimiz 11.550 puan seviyesi.

VIOP30	Destek 3	Destek 2	Destek 1	Kapanış	Direnç 1	Direnç 2	Direnç 3
	11.400	11.550	11.700	11.868	12.100	12.250	12.400

Günlük İşlemler

Alan	Net Adet	%	Maliyet	Toplam	Satan	Net Adet	%	Maliyet	Toplam	Kurum	T. Adet	%	Maliyet	Net
YAPI KREDI YAT	3,571	29	11825.949	52,863	IS YATIRIM	5,561	46	11883.111	51,491	YAPI KREDI YA	52,863	18	11911.647	3,571
INFO YATIRIM M	1,570	13	11864.388	18,438	BANK-OF-AMERI	3,361	28	11884.643	34,653	IS YATIRIM	51,491	17	11918.102	-5,561
DENIZ YATIRIM	988	8	11869.264	8,008	MEKSA YATIRIM	1,149	9	11914.486	4,043	BANK-OF-AME	34,653	12	11917.058	-3,361
UNLU MENKUL	795	7	12067.073	3,683	GARANTI BBVA	1,147	9	11957.499	2,699	INFO YATIRIM	18,438	6	11907.181	1,570
TEB YATIRIM	719	6	12045.414	13,599	ALB YATIRIM	242	2	11862.986	1,098	AK YATIRIM	18,429	6	11911.459	-41
DiGER	4,591	38		0	DiGER	774	6		0	DiGER	121,706	41		0

Kümülatif İşlemler

Alan	Net Adet	%	Maliyet	Toplam	Satan	Net Adet	%	Maliyet	Toplam	Kurum	T. Adet	%	Maliyet	Net
TEB YATIRIM	63,130	56	11461.389	248,610	IS YATIRIM	38,716	34	11372.375	520,072	IS YATIRIM	520,072	18	11667.097	-38,716
YAPI KREDI YAT	26,752	24	11748.468	430,400	BANK-OF-AMERI	32,893	29	11693.657	398,153	YAPI KREDI YA	430,400	15	11759.097	26,752
PHILLIPCAPITAL	5,627	5	11662.742	38,373	INFO YATIRIM M	10,008	9	11819.439	179,968	BANK-OF-AME	398,153	13	11703.741	-32,893
DENIZ YATIRIM	5,165	5	11458.984	69,209	AK YATIRIM	9,616	9	11474.324	221,918	TEB YATIRIM	248,610	8	11649.649	63,130
ZIRAAT YAT.	4,792	4	11867.591	16,412	STRATEJI MEN.	3,895	4	11710.282	3,975	AK YATIRIM	221,918	8	11626.090	-9,616
DiGER	7,262	6		0	DiGER	17,600	16		0	DiGER	1,150,8	39		0

Kaynak: Matriks / Tacirler Yatırım

FX Teknik Analiz

USD/TRY

Dolar endeksi dün yükselişini üçüncü güne taşıırken, GoÜ para birimleri satış ağırlık bir seyir izledi. TL ise dolar karşısında %0,04'lük değer kazanımını ile en iyi performans gösteren dördüncü GoÜ para birimi konumunda yer alarak olumlu ayrıştı. USDTRY paritesi günü 32,2515 seviyesinden tamamlarken, Türkiye 5 yıllık CDS primi ise 284,80 baz puandan günü kapattı. Kurda kısa vadeye ilişkin 30 – 33 bandını ön plana çıkarmaya devam ediyoruz. Bugün yurt içinde saat 10:30'da başlayacak olan TCMB 2024 – 2. Çeyrek Enflasyon Raporu sunumu takip edilecek.

EUR/USD

Bu sabah saatlerinde kısa vadeli yükseliş kanalının alt çizgisi yakınında hareket eden paritede kanal çizgisinin geçtiği 1,0726 desteğini yakından izliyoruz. Paritenin bu destek seviyesini aşağı yönlü kırması kanalın da kırılmasına yol açacağından dolayı düşüşlerin hız kazanmasına sebep olabilir. Aşağıda 1,0726 ilk destek seviyesi konumundayken, bu seviye altında 1,07 ve 1,0675 destekleri yer alıyor. Yukarıda ise 1,0760 ve 1,0820 dirençleri bulunuyor. Teknik göstergeler paritede kısa vadeye ilişkin olarak 1,0650 – 1,0850 bandını ön plana çıkarmaya devam ediyor.

XAU/USD

Bu sabah saatlerinde kısa vadeli düşüş kanalının üst çizgisi, yani kanal direnci yakınında seyreden ons altında söz konusu kanalın yukarı yönlü kırılıp kırılmayacağını izleyeceğiz. Halen daha nisan ayından bu yana etkili olan düzeltme hareketi içerisinde olan altında, düzeltmenin bittiğini söyleyebilmemiz için kanal sınırına denk gelen 2.330\$ direncinin aşılması önem arz ediyor. Bu direncin aşılması durumunda 2.360\$, 2.378\$ ve 2.400\$ dirençleri ön plana çıkabilecekken, aşağıda ise 2.305\$, 2.285\$ ve 2.261\$ seviyeleri destek konumunda yer alıyor.

XAG/USD

Kısa vadeli yükseliş kanalını yukarı yönlü kıran gümüşte teknik görünüm aşağı yönlü düzeltmenin ons altından daha önce bitebileceğinin sinyalini veriyor. Kanal sınırına denk gelen 27,50\$ direncinin aşılması ile birlikte teknik göstergeler yeniden yukarı dönerken, göstergelerin ürettikleri sinyaller doğrultusunda kısa vadede yükseliş çabasının devamını bekliyoruz. Yukarı yönlü hareketin devamı halinde 27,70\$, 28\$ ve 28,30\$ dirençleri takip edilecek. Aşağıda ise 27,40\$, 27\$ ve 26,64\$ seviyeleri destek konumunda.



Pay Alım Satım Tablosu

Alıcı	Satıcı	Şirket	Türü	# lot	İşlem Fiyatı (TL)	İşlem sonrası sermaye içindeki payı
KRVGD		KRVGD	Geri Alım	271.500	27,18	0.31%
MPARK		MPARK	Geri Alım	20.000	252,00	9.78%

BİST-100 endeksine dahil hisse senetleri için tahmini işlem aralıkları

	Son Fiyat	Destek 3	Destek 2	Destek 1	Pivot	Direnç 1	Direnç 2	Direnç 3
AEFES	193.90	187.57	190.23	192.07	194.73	196.57	199.23	201.07
AGROT	31.08	29.72	30.40	30.74	31.42	31.76	32.44	32.78
AHGAZ	13.17	12.60	12.86	13.02	13.28	13.44	13.70	13.86
AKBNK	60.00	55.27	57.13	58.57	60.43	61.87	63.73	65.17
AKCNS	153.40	148.20	150.00	151.70	153.50	155.20	157.00	158.70
AKFGY	2.30	2.20	2.23	2.27	2.30	2.34	2.37	2.41
AKFYE	26.60	25.33	25.65	26.13	26.45	26.93	27.25	27.73
AKSA	116.00	112.13	114.07	115.03	116.97	117.93	119.87	120.83
AKSEN	38.22	36.90	37.42	37.82	38.34	38.74	39.26	39.66
ALARK	118.90	114.97	116.83	117.87	119.73	120.77	122.63	123.67
ALBRK	4.93	4.78	4.86	4.89	4.97	5.00	5.08	5.11
ALFAS	91.35	88.95	90.15	90.75	91.95	92.55	93.75	94.35
ANSGR	94.45	88.23	90.02	92.23	94.02	96.23	98.02	100.23
ARCLK	180.70	173.53	176.57	178.63	181.67	183.73	186.77	188.83
ASELS	62.40	60.55	61.10	61.75	62.30	62.95	63.50	64.15
ASTOR	108.50	101.70	104.30	106.40	109.00	111.10	113.70	115.80
BERA	18.91	18.19	18.55	18.73	19.09	19.27	19.63	19.81
BFREN	957.00	806.83	853.67	905.33	952.17	1,003.83	1,050.67	1,102.33
BIENY	42.68	41.84	42.20	42.44	42.80	43.04	43.40	43.64
BIMAS	420.00	403.17	408.33	414.17	419.33	425.17	430.33	436.17
BIOEN	19.03	18.36	18.65	18.84	19.13	19.32	19.61	19.80
BOBET	38.00	36.13	36.83	37.41	38.11	38.69	39.39	39.97
BRSAN	612.50	591.33	599.17	605.83	613.67	620.33	628.17	634.83
BRYAT	3117.50	3,000.00	3,052.50	3,085.00	3,137.50	3,170.00	3,222.50	3,255.00
BT CIM	136.00	133.63	134.67	135.33	136.37	137.03	138.07	138.73
CANTE	18.01	17.63	17.82	17.91	18.10	18.19	18.38	18.47
COLLA	724.50	697.83	705.17	714.83	722.17	731.83	739.17	748.83
CIMSA	33.30	32.35	32.81	33.05	33.51	33.75	34.21	34.45
CWENE	270.50	258.50	264.50	267.50	273.50	276.50	282.50	285.50
DOAS	297.75	287.08	292.42	295.08	300.42	303.08	308.42	311.08
DOHOL	14.04	13.56	13.74	13.89	14.07	14.22	14.40	14.55
ECILC	57.10	54.97	55.83	56.47	57.33	57.97	58.83	59.47
ECZYT	249.00	236.17	239.93	244.47	248.23	252.77	256.53	261.07
EGEEN	15185.00	13,630.00	14,145.00	14,665.00	15,180.00	15,700.00	16,215.00	16,735.00
EKGYO	10.39	10.02	10.20	10.30	10.48	10.58	10.76	10.86
ENERY	166.00	157.87	161.93	163.97	168.03	170.07	174.13	176.17
ENJSA	65.75	63.13	64.32	65.03	66.22	66.93	68.12	68.83
ENKAI	39.24	37.85	38.23	38.73	39.11	39.61	39.99	40.49
EREGL	45.22	44.06	44.58	44.90	45.42	45.74	46.26	46.58
EUPWR	148.10	144.23	145.97	147.03	148.77	149.83	151.57	152.63
EUREN	15.88	15.59	15.73	15.81	15.95	16.03	16.17	16.25
FROTO	1120.00	1,078.33	1,098.67	1,109.33	1,129.67	1,140.33	1,160.67	1,171.33
GARAN	86.00	81.30	83.20	84.60	86.50	87.90	89.80	91.20
GESAN	73.20	70.55	71.80	72.50	73.75	74.45	75.70	76.40
GUBRF	160.20	153.97	156.33	158.27	160.63	162.57	164.93	166.87
GWIND	29.10	27.86	28.26	28.68	29.08	29.50	29.90	30.32
HALKB	16.99	16.35	16.60	16.80	17.05	17.25	17.50	17.70
HEKTS	16.17	15.47	15.74	15.96	16.23	16.45	16.72	16.94
IPEKE	41.44	40.09	40.71	41.07	41.69	42.05	42.67	43.03
ISCTR	13.55	13.03	13.29	13.42	13.68	13.81	14.07	14.20

BİST-100 endeksine dahil hisse senetleri için tahmini işlem aralıkları

	Son Fiyat	Destek 3	Destek 2	Destek 1	Pivot	Direnç 1	Direnç 2	Direnç 3
ISGYO	16.13	15.60	15.86	15.99	16.25	16.38	16.64	16.77
ISMEN	37.62	34.50	35.34	36.48	37.32	38.46	39.30	40.44
IZENR	27.06	26.19	26.53	26.79	27.13	27.39	27.73	27.99
KAYSE	33.34	31.82	32.58	32.96	33.72	34.10	34.86	35.24
KCAER	61.45	58.13	59.62	60.53	62.02	62.93	64.42	65.33
KCHOL	233.20	223.77	227.13	230.17	233.53	236.57	239.93	242.97
KLSEK	58.70	56.78	57.67	58.18	59.07	59.58	60.47	60.98
KONTR	241.00	231.80	236.40	238.70	243.30	245.60	250.20	252.50
KONYA	11857.50	10,649.17	10,935.83	11,396.67	11,683.33	12,144.17	12,430.83	12,891.67
KOZAA	51.90	49.68	50.47	51.18	51.97	52.68	53.47	54.18
KOZAL	23.30	22.59	22.91	23.11	23.43	23.63	23.95	24.15
KRDMD	27.00	26.07	26.53	26.77	27.23	27.47	27.93	28.17
MAVI	96.55	91.98	94.12	95.33	97.47	98.68	100.82	102.03
MGROS	452.00	426.75	439.00	445.50	457.75	464.25	476.50	483.00
MIATK	58.65	56.12	57.28	57.97	59.13	59.82	60.98	61.67
ODAS	9.38	9.03	9.19	9.29	9.45	9.55	9.71	9.81
OTKAR	552.00	529.33	540.67	546.33	557.67	563.33	574.67	580.33
OYAKC	60.10	57.43	58.77	59.43	60.77	61.43	62.77	63.43
PETKM	19.90	19.37	19.63	19.77	20.03	20.17	20.43	20.57
PGSUS	1033.00	996.00	1,013.00	1,023.00	1,040.00	1,050.00	1,067.00	1,077.00
QUAGR	4.63	4.13	4.29	4.46	4.62	4.79	4.95	5.12
REEDR	42.72	40.91	41.81	42.27	43.17	43.63	44.53	44.99
SAHOL	95.60	93.47	94.13	94.87	95.53	96.27	96.93	97.67
SASA	44.72	42.41	43.55	44.13	45.27	45.85	46.99	47.57
SAYAS	78.50	73.27	75.13	76.82	78.68	80.37	82.23	83.92
SDTTR	340.25	319.83	329.92	335.08	345.17	350.33	360.42	365.58
SISE	51.45	49.83	50.62	51.03	51.82	52.23	53.02	53.43
SKBNK	4.82	4.72	4.75	4.79	4.82	4.86	4.89	4.93
SMRTG	58.95	56.55	57.45	58.20	59.10	59.85	60.75	61.50
SOKM	62.65	60.17	60.78	61.72	62.33	63.27	63.88	64.82
TABGD	156.80	151.73	153.87	155.33	157.47	158.93	161.07	162.53
TAVHL	219.80	210.13	214.47	217.13	221.47	224.13	228.47	231.13
TCELL	84.00	82.00	82.80	83.40	84.20	84.80	85.60	86.20
THYAO	327.75	323.75	325.75	326.75	328.75	329.75	331.75	332.75
TKFEN	51.45	49.12	49.98	50.72	51.58	52.32	53.18	53.92
TOASO	272.25	261.50	264.75	268.50	271.75	275.50	278.75	282.50
TSKB	10.37	9.75	9.88	10.12	10.25	10.49	10.62	10.86
TTKOM	41.06	39.71	40.35	40.71	41.35	41.71	42.35	42.71
TTTRAK	989.00	946.67	960.33	974.67	988.33	1,002.67	1,016.33	1,030.67
TUKAS	7.90	7.68	7.77	7.83	7.92	7.98	8.07	8.13
TUPRS	192.70	183.40	187.90	190.30	194.80	197.20	201.70	204.10
TURSG	66.85	63.68	64.72	65.78	66.82	67.88	68.92	69.98
ULKER	115.10	110.37	112.63	113.87	116.13	117.37	119.63	120.87
VAKBN	20.34	19.51	19.77	20.05	20.31	20.59	20.85	21.13
VESBE	22.92	21.53	21.95	22.43	22.85	23.33	23.75	24.23
VESTL	103.00	84.45	88.40	95.70	99.65	106.95	110.90	118.20
YEOTK	211.00	203.00	206.60	208.80	212.40	214.60	218.20	220.40
YKBNK	31.54	30.55	30.97	31.25	31.67	31.95	32.37	32.65
YYLGD	13.33	13.00	13.14	13.23	13.37	13.46	13.60	13.69
ZOREN	6.40	6.22	6.29	6.34	6.41	6.46	6.53	6.58

Dip Zirve Analizi (BİST-50 endeksine dahil hisse senetleri için)

Hisse Senedi	Son Fiyat (TL)	52 hafta		Yılbaşından beri		Dipten uzaklık		Zirveye yakınlık		Dipten uzaklık sıralaması		Zirveye yakınlık sıralaması	
		En düşük	En Yüksek	En düşük	En Yüksek	52 hafta	YBB	52 hafta	YBB	52 hafta	YBB	52 hafta	YBB
AKBNK	60.00	13.37	63.30	33.41	63.30	%349	%80	%5	%5	48.00	47.00	35.00	34.00
ALARK	118.90	50.64	145.40	89.70	145.40	%135	%33	%22	%22	21.00	23.00	20.00	15.00
ALFAS	91.35	29.53	170.00	81.30	123.50	%209	%12	%86	%35	35.00	8.00	3.00	6.00
ARCLK	180.70	82.72	187.10	124.60	187.10	%118	%45	%4	%4	18.00	30.00	41.00	41.00
ASELS	62.40	19.35	67.30	45.14	67.30	%222	%38	%8	%8	38.00	25.00	29.00	26.00
ASTOR	108.50	39.60	151.40	89.70	135.90	%174	%21	%40	%25	29.00	15.00	17.00	11.00
BIMAS	420.00	129.32	425.00	289.75	425.00	%225	%45	%1	%1	39.00	29.00	48.00	48.00
BRSAN	612.50	128.40	1044.70	530.50	784.00	%377	%15	%71	%28	49.00	10.00	5.00	10.00
CIMSA	33.30	10.76	49.53	27.26	38.79	%210	%22	%49	%17	36.00	17.00	11.00	18.00
CWENE	270.50	103.10	421.90	259.25	375.00	%162	%4	%56	%39	27.00	2.00	9.00	4.00
DOAS	297.75	102.03	371.78	213.76	371.78	%192	%39	%25	%25	34.00	27.00	19.00	12.00
DOHOL	14.04	7.55	15.28	11.10	14.87	%86	%26	%9	%6	13.00	20.00	28.00	30.00
EGEEN	15,185.00	3965.00	18447.50	9870.00	18447.50	%283	%54	%21	%21	46.00	38.00	22.00	16.00
EKGYO	10.39	5.42	12.03	6.88	12.03	%92	%51	%16	%16	14.00	35.00	24.00	19.00
ENJSA	65.75	25.34	67.50	42.85	67.50	%160	%53	%3	%3	26.00	36.00	43.00	43.00
ENKAI	39.24	22.60	41.44	32.42	41.44	%74	%21	%6	%6	12.00	16.00	34.00	33.00
EREGL	45.22	27.38	50.38	37.76	50.38	%65	%20	%11	%11	8.00	14.00	27.00	22.00
EUPWR	148.10	58.85	258.00	142.80	208.50	%152	%4	%74	%41	24.00	1.00	4.00	3.00
FROTO	1,120.00	475.48	1195.00	707.45	1195.00	%136	%58	%7	%7	22.00	40.00	31.00	27.00
GARAN	86.00	22.49	88.40	52.60	88.40	%282	%63	%3	%3	45.00	42.00	42.00	42.00
GESAN	73.20	44.62	116.50	63.95	91.35	%64	%14	%59	%25	7.00	9.00	7.00	13.00
GUBRF	160.20	134.80	405.00	134.80	221.50	%19	%19	%153	%38	2.00	13.00	1.00	5.00
HALKB	16.99	10.20	17.69	11.53	17.65	%67	%47	%4	%4	9.00	32.00	39.00	40.00
HEKTS	16.17	14.50	34.52	14.50	23.44	%12	%12	%113	%45	1.00	7.00	2.00	1.00
ISCTR	13.55	3.96	14.08	8.65	14.08	%242	%57	%4	%4	42.00	39.00	40.00	39.00
KCHOL	233.20	69.53	238.50	133.37	238.50	%235	%75	%2	%2	40.00	46.00	45.00	45.00
KONTR	241.00	103.81	351.00	219.40	314.50	%132	%10	%46	%30	20.00	4.00	14.00	8.00
KOZAA	51.90	32.12	75.65	41.20	56.95	%62	%26	%46	%10	6.00	19.00	13.00	24.00
KOZAL	23.30	15.95	33.92	19.06	25.88	%46	%22	%46	%11	4.00	18.00	15.00	23.00
KRDMD	27.00	13.66	33.00	21.02	30.36	%98	%28	%22	%12	16.00	21.00	21.00	21.00
MGROS	452.00	159.08	509.50	329.75	509.50	%184	%37	%13	%13	32.00	24.00	25.00	20.00
MIATK	58.65	6.58	84.40	32.08	84.40	%792	%83	%44	%44	50.00	48.00	16.00	2.00
ODAS	9.38	4.75	14.47	8.03	11.06	%97	%17	%54	%18	15.00	12.00	10.00	17.00
OYAKC	60.10	27.88	88.90	54.25	73.90	%116	%11	%48	%23	17.00	6.00	12.00	14.00
PETKM	19.90	11.76	26.00	18.15	26.00	%69	%10	%31	%31	11.00	3.00	18.00	7.00
PGSUS	1,033.00	403.00	1078.00	648.00	1078.00	%156	%59	%4	%4	25.00	41.00	37.00	36.00
SAHOL	95.60	33.03	96.20	56.83	96.20	%189	%68	%1	%1	33.00	44.00	49.00	49.00
SASA	44.72	33.76	70.00	33.76	47.26	%32	%32	%57	%6	3.00	22.00	8.00	32.00
SISE	51.45	34.73	57.45	44.34	54.60	%48	%16	%12	%6	5.00	11.00	26.00	28.00
SMRTG	58.95	25.71	99.20	53.45	76.70	%129	%10	%68	%30	19.00	5.00	6.00	9.00
TAVHL	219.80	64.25	229.90	107.00	229.90	%242	%105	%5	%5	43.00	49.00	36.00	35.00
TCELL	84.00	30.00	85.20	57.25	85.20	%180	%47	%1	%1	31.00	31.00	46.00	46.00
THYAO	327.75	123.40	332.00	229.70	332.00	%166	%43	%1	%1	28.00	28.00	47.00	47.00
TOASO	272.25	162.64	293.57	196.21	283.75	%67	%39	%8	%4	10.00	26.00	30.00	38.00
TTKOM	41.06	13.10	42.00	24.48	42.00	%213	%68	%2	%2	37.00	43.00	44.00	44.00
TUPRS	192.70	56.74	204.10	129.01	204.10	%240	%49	%6	%6	41.00	34.00	32.00	29.00
ULKER	115.10	29.90	121.90	77.35	121.90	%285	%49	%6	%6	47.00	33.00	33.00	31.00
VESTL	103.00	37.30	103.60	44.56	103.60	%176	%131	%1	%1	30.00	50.00	50.00	50.00
YKBNK	31.54	8.33	32.88	18.47	32.88	%279	%71	%4	%4	44.00	45.00	38.00	37.00
ZOREN	6.40	2.56	7.57	4.16	6.94	%150	%54	%18	%8	23.00	37.00	23.00	25.00

YBB: Yılbaşından bugüne

Genel Müdürlük

Nispetiye Cad. B-3 Blok Kat: 9 Akmerkez Etiler - İSTANBUL
0 212 355 46 46

Adana	Cemal Paşa Mah. Gazipaşa Bul. Cemal Uğurlu Apt. Kat: 1 D: 4	(0 322) 457 77 55
Akatlar İrtibat Bürosu	Akat Mahallesi Meydan Caddesi B Blok No: 16 D: 8 (Eski No D: 10) Beşiktaş	(0 212) 355 46 46
Ankara	Remzi Oğuz Arık Mah. Tunalı Hilmi Cad. Yaprak Apt. No: 94 Kat: 2 D: 9 Kavaklıdere Çankaya	(0 312) 435 18 36
Ankara - Çukurambar İrtibat Bürosu	Kızılırmak Mah.Ufuk Üniversitesi Cad. Next Level Loft Ofis No: 4/65 Kat: 24 Söğütözü Çankaya	(0 312) 909 87 70
Antalya	Şirinyalı Mah. İsmet Gökşen Cad. Özden Apt. No:82/6 Muratpaşa	(0 242) 248 45 20
Bakırköy	İstanbul Cad. Bakırköy İş Merkezi No: 6 Kat: 4 D: 14 Bakırköy	(0 212) 570 52 59
Bodrum İrtibat Bürosu	Konacık Mahallesi, Atatürk Bulvarı, Arbor-Abdullah Ünal Çabuk İş Merkezi No: 285/1-A6 Bodrum	(0 212) 355 46 46
Bursa	Konak Mah. Barış (120) Sokak , Ofis Artı Binası, Dış kapı No:3 Daire:33 Nilüfer-BURSA	(0 224) 225 64 10
Çankaya İrtibat Bürosu	Çankaya Mahallesi Cinnah Caddesi Cinnah Apartmanı No: 55 D: 7-8 Çankaya / ANKARA	(0 212) 355 46 46
Denizli	Urban İş Merkezi 2. Ticari Yol Daire 26 Kat: 6 Bayramyeri	(0 258) 265 87 85
Erenköy	Bağdat Cad. Çubukçu Apt. No: 333 Kat: 2 D: 4 Kadıköy	(0 216) 348 82 82
Gaziantep	İncilipinar Mah. Gazimuhtarpaşa Bul. Kepkepzade Park İş Merkezi B Blok No: 18 Kat: 1 D: 5	(0 342) 232 35 35
Girne	Ziya Rızki Cad. Şehit Necati Gürkaya Sok. Kat: 1 D: 1 Girne - KKTC	(0 392) 815 14 55-0533 889 15 51
İzmir	Kültür Mahallesi, Cumhuriyet Bulvarı No:137 Cumhuriyet Apt. K:5 D:12 Konak – İzmir	(0 232) 445 01 61
İzmir Karşıyaka Şube	Yalı Mahallesi Ahmet Kemal Baysak Bulvarı No:42 D:11	(0 232) 241 19 24
İzmir İrtibat Bürosu	Şehit Nevres Bulvarı Eczacıbaşı Apartmanı No: 7 Kat: 2 Daire: 5 Pasaport Alsancak - Konak	(0 232) 241 24 50
İzmit	Hürriyet Cad. Kaya İşhanı No: 39/5 İzmit	(0 262) 323 11 33
İzmit İrtibat Bürosu	Ömerağa Mah. Alemdar Cad. İ. Kolaylı Apt. No: 8 Kat: 2 İzmit	(0 262) 260 01 01
Karadeniz Ereğli	Bağlık Mahallesi Karanfil Sokak No:16 İç Kapı No:8 Karadeniz Ereğli – Zonguldak	(0 372) 316 40 50
Kartal	Üsküdar Cad. Cevat Kayacan Apt. No: 26 Kat: 4 D: 8 Kartal	(0 216) 306 22 71-306 22 06
Kayseri	Hunat Mah. Nuh Mehmet Baldöktü Sok. Gürcüoğlu Plaza No: 5 K: 3 D: 11 Melikgazi	(0 352) 221 08 68-222 82 51
Marmaris İrtibat Bürosu	Kemeraltı Mah. Orgeneral Mustafa Muğlalı Cad. Güven Apt. No: 22 D: 2 Marmaris	(0 252) 321 08 00
Merkez Şube	Akat Mahallesi Meydan Caddesi B Blok No: 16 D: 7 (Eski No D: 9) Beşiktaş	(0 212) 355 46 46
Mersin	İnönü Mah. 1401 Sok. No:32 Pozcu Evo Kat:2 No:10-11 Yenişehir Mersin	(0 324) 238 11 89
Trabzon İrtibat Bürosu	Kemerkaya Mahallesi Halkevi Cad. Mandıralı İş Merkezi No: 4 Daire: 4 Ortahisar	(0 462) 432 24 50

Uyarı Notu

Bu raporda yer alan yatırım bilgi, yorum ve tavsiyeleri, yorum ve tavsiyede bulunanların kişisel görüşlerine dayanmakta olup finansal bilgi ve genel yatırım tavsiyesi kapsamında hazırlanmıştır ve hiçbir şekilde yatırım danışmanlığı kapsamında değildir. Yatırım danışmanlığı hizmeti; yetkili kuruluşlar tarafından kişilerin risk ve getiri tercihleri dikkate alınarak kişiye özel sunulmaktadır. Burada yer alan yorum ve tavsiyeler ise genel niteliktedir. Bu tavsiyeler, mali durumunuz ile risk ve getiri tercihlerinize uygun olmayabilir. Bu nedenle, sadece burada yer alan bilgilere dayanarak yatırım kararı verilmesi beklentilerinize uygun sonuçlar doğurmayabilir.

Yatırım Danışmanlığı hizmeti talep edilmesi halinde; yatırımcının Tacirler Yatırım Menkul Değerler A.Ş. ile Yatırım Danışmanlığı sözleşmesi imzalamış olması, Yerindelik Testi'ni tamamlamış ve risk grubunun belirlemiş olması zorunludur.

Bu raporda yer alan her türlü bilgi, yorum ve tavsiye uygunluk testi ile tespit edilecek risk grubunuz ve getiri beklentiniz ile uyumlu olmayabilir. Dolayısıyla, uygunluk testi neticesinde risk grubunuz tespit edilmeden sadece burada yer alan bilgilere dayanılarak yatırım kararı verilmesi amaç, bilgi ve tecrübenize uygun sonuçlar doğurmayabilir.

Bu rapor herhangi bir sürede belirli bir getirinin sağlanacağına dair bir taahhüt içermemekte olup, zaman içerisinde piyasa koşullarında meydana gelen değişiklikler nedeniyle yorum ve tavsiyelerde değişiklikler söz konusu olabilir. Bu raporda bahsedilen yatırım araçlarının fiyatları ve değerleri yatırımcıların menfaatlerine aykırı olarak hareket edebilir ve netice itibarıyla yatırımcılar anaparalarını kaybetme riski ile karşı karşıya kalabilirler. Bu raporda yer alan geçmiş performans verileri gelecekte elde edilecek sonuçların bir garantisi olarak kabul edilemez.

Bu raporda yer alan tüm bilgiler ve görüşler yatırımcıları bilgilendirmek amacıyla, Tacirler Yatırım Menkul Değerler A.Ş. tarafından güncel ve güvenilir kaynaklardan temin edilmiş olmakla beraber, Tacirler Yatırım Menkul Değerler A.Ş. söz konusu bilgilerin doğru ve tam olduğunu taahhüt etmemektedir. Raporlardaki yorumlardan, bilgilerin tam veya doğru olmaması ve/veya güncellenme nedeniyle doğabilecek maddi ve manevi zararlardan Tacirler Yatırım Menkul Değerler A.Ş. ve çalışanları sorumlu tutulamaz.

Bu rapor, sadece gönderildiği kişilerin kullanımı içindir. Bu raporun tümü veya bir kısmı Tacirler Yatırım Menkul Değerler A.Ş.'nin yazılı izni olmadan çoğaltılamaz, yayınlanamaz veya üçüncü kişilere gösterilemez, ticari amaçla kullanılamaz. Aksi halde, Tacirler Yatırım Menkul Değerler A.Ş. uğramış olduğu bütün zarar ve ziyanı talep etme hakkını saklı tutar.