

Güne Başlarken

Günaydın. Küresel risk iştahı hız kesiyor, ancak BIST'te iyimserliğin yeniden arttığını görüyoruz. Dün öğleden sonra piyasa gündemine düşen yurt dışı swap hatlarının açılacağı ve FATF'in Gri Listesi'nden çıkış süreci çerçevesinde toplantılar yapıldığı haberleri TL varlıkları destekledi. Bu iki gelişmenin somut sonuçları elbette beklenecektir, ancak bu beklentinin fiyatlaması bir süre daha devam edebilir. BIST 100 endeksinde 10 bin üzerinde tutunma devam ederken, 10.500 / 10.700 bandı olarak paylaştığımız teknik formasyon hedefine yönelim devam ediyor. S&P'nin not artırımı sonrası, küresel yatırım bankalarından da Türk varlıklarına ilişkin olumlu yorumlar devam ediyor. Bunlar arasında, özellikle Türk tahvillerin cazibesinin arttığına dair yorumlar ve ülke risk primini yansıtan CDS'lerde 250 baz puana doğru (TR 5y) gevşeme beklentileri dikkat çekiyor. *CDS'ler ile Türk bankalarının yüksek korelasyonu dikkate alındığında, CDS'lerde beklenen gevşemenin devamı halinde bunun sene başından bu yana %57, son bir yılda ise %208 yükseliş sergileyen XBANK Bankacılık Endeksi'ni daha da yukarı çekebileceğini düşünüyoruz. Türkiye 5 yıl vadeli CDS primleri, bu sabah ise 283 baz puandan güne başlıyor. Burada, 280 baz puanın 2020'den bu yana görülen en düşük seviyeler olduğunu dikkate alırsak, 280 baz puan altında Türkiye lehine son dört buçuk yılda fiyatlananın üzerinde bir iyimserlik bölgesine girdiğimizi söyleyebiliriz.*

Ekonomik Takvim

- 14.00 | ABD MBA İpotek Başvuruları |
- 17.00 | ABD Toptan Satış Envanterleri (Mart) | Bek: -0,4%
- 17.30 | TR Hazine Nakit Dengesi (Nisan) |

PİYASALAR

Yurtiçi	Kapanış	1 gün (%)	1 hafta (%)
BIST 100	10.336,50	0,68	2,89
BIST 50	9.141,09	0,80	2,96
BIST Tüm	11.908,97	0,47	2,66
BIST Mali	11.565,03	1,35	2,38
BIST Banka	13.661,13	2,28	1,88
BIST Holding ve Yatırı	9.761,19	0,99	2,81
BIST Gayrimenkul Y.O	2.908,77	0,08	2,43
BIST Sigorta	53.004,48	1,73	1,32
BIST Ulaştırma	36.449,17	1,24	1,24
BIST Sınai	15.030,97	-0,27	2,64
BIST Hizmetler	9.424,21	0,43	2,94

Yurtdışı Endeksler

Son	1 gün (%)	1 hafta (%)	
Nasdaq	16.332,55	-0,1%	4,7%
Dax	18.430,05	1,4%	2,8%
Cac 40	8.075,68	1,0%	1,1%
FTSE 100	8.313,67	1,2%	2,4%
Nikkei 225	38.257,35	-1,5%	-0,1%

Hazine Tahvilleri

Son	Günlük D. (%)	YBB D. (%)	
TRTB010Y	25,90	-6,75	10,84
GERBOND10Y	2,43	-1,90	20,81
USBOND10Y	4,48	0,36	15,38
ITLBOND10Y	3,75	-0,56	-0,03
FRFBOND10Y	2,91	-1,69	14,74
UKBOND10Y	4,06	-0,56	14,83

Döviz

Son	Günlük D. (%)	YBB D. (%)	
USDTRY	32,27	0,01	9,50
EURTRY	34,66	-0,13	5,86
GBPTRY	40,33	-0,17	7,21
BRENT (\$)	82,53	-0,45	7,37
XAUUSD (\$)	2320,74	0,29	12,49
XAGUSD (\$)	27,41	0,61	15,19
COPPER (\$)	4,56	-0,34	17,80
XPTUSD (\$)	979,00	0,05	
ALUMINIUM (\$)	0,99	0,05	

GÜNLÜK TEKNİK ANALİZ BAZLI HİSSE ÖNERİLERİ

Hisse	ALIM Aralığı	SATIM Aralığı (TP)	Zarar KES (SL)
YKBNK	31.66 - 31.90	32.52 - 32.88	31.28
TTKOM	40.80 - 41.10	41.90 - 42.38	40.32
AEFES	195.60 - 197.10	200.90 - 203.20	193.30
TTRAK	981.50 - 989.00	1008.20 - 1019.50	970.00

HAFTALIK TEKNİK ANALİZ BAZLI HİSSE ÖNERİLERİ

Hisse	ALIM Aralığı	SATIM Aralığı (TP)	Zarar KES (SL)
TCELL	81.80 - 82.80	86.20 - 88.20	80.00
SAHOL	93.00 - 94.00	98.00 - 100.00	91.00
ULKER	115.00 - 116.20	121.00 - 124.00	112.30
ECZYT	242.00 - 245.00	255.00 - 261.00	236.50

Şirket ve Sektör Haberleri

- AGESA (Hafif Pozitif):** Agesa, 1Ç24 finansal sonuçlarını piyasa beklentisine paralel 595 milyon TL net kar ile açıkladı. Açıklanan net kar, çeyreklik bazda %64, yıllık bazda ise %192 arttı.
- ALARK:** Alarko Holding, ana faaliyet konusu jeotermal enerjiye dayalı seracılık olan Nata Tarım hisselerinin tamamını 20,3 milyon USD bedelle devraldı.
- BANVT (Pozitif):** Banvit, 1Ç24 finansal sonuçlarını 666 milyon TL net kar ile açıkladı. Açıklanan net kar, çeyreklik bazda %7 daralırken, şirket bir önceki yılın aynı döneminde 97 milyon TL net zarar ile açıklamıştı.
- LIDFA (Nötr/Hafif Pozitif):** Lider Faktoring, 1Ç24 finansal sonuçlarını 134 milyon TL net kar ile açıkladı. Açıklanan net kar, çeyreklik bazda %17 daralırken, yıllık bazda ise %63 arttı.
- ZRGYO:** Ziraat GYO, 4Ç23 finansal sonuçlarını 3,3 milyar TL net kar ile açıkladı. Açıklanan net kar, çeyreklik bazda %433 artarken, bir önceki yılın aynı dönemine göre %63 daraldı.
- KONTR:** Kontrolmatik, kayıtlı sermaye tavanının 750 milyon TL'den 4 milyar TL'ye yükseltilmesine ilişkin SPK'ya yaptığı başvurunun kabul edildiğini açıkladı. Ek olarak şirket, Pomega ve Varta şirketleri ile iş birliği kurmak üzere mutabakat anlaşması (MOU) imzaladı. Ek olarak şirket 18,3 milyon EUR tutarında sözleşme imzaladı. Tutar, 12 aylık EUR bazlı gelirlerinin %13'üne tekabül ediyor.
- VERTU:** Verusatürk, geri almış olduğu sermayesinin %2,91'ine tekabül eden 1,5 milyon adet paydan geriye kalan 487 bin adetlik payın 62,75 TL fiyattan satışını gerçekleştirdi. Bu işlem ile birlikte VERTU sermayesinde geri alınan pay kalmamıştır.
- KCAER:** Kocaer Çelik, yurtdışı operasyonlarının gelişmesi ve globalleşme çalışmalarına hız verilmesi amacıyla 2 milyon TL başlangıç sermayesiyle %99 oranında iştirak ettiği KCR Dış Ticaret şirketinin kuruluşu tescil edildi.
- TRGYO:** Torunlar GYO, pay başına brüt 2,35 TL temettü dağıtma kararı aldı. Temettü verimi %5,1 düzeyinde.
- ISCTR:** İş Bankası, 1Ç24 finansal sonuçlarını 10 Mayıs tarihinde açıklayacağını duyurdu.

Yükselenler	Kapanış	Günlük (%)	Haftalık (%)
İş G.M.Y.O.	16,50	5,70	5,57
Kocaer Çelik	63,45	4,36	9,30
Otokar	565,00	3,48	7,93
Ereğli Demir Çelik	45,46	3,41	5,57
Anadolu Sigorta	91,85	3,38	2,06

Düşenler	Kapanış	Günlük (%)	Haftalık (%)
Ege Endüstri	15.075,00	-10,00	-13,86
Cw Enerji Mühendislik	275,25	-6,85	-4,01
Konya Çimento	11.295,00	-5,99	-1,27
Qua Granit Hayal Yap	4,45	-5,52	6,97
Yayla Agro Gıda	13,44	-5,02	-2,61

BIST 100 Para Girişi	Para Girişi (mnTL)	P.D. Oranı (%)
EREGL	402,20	0,25%
THYAO	351,06	0,16%
YKBNK	309,95	0,14%
TCELL	206,48	0,14%
PGSUS	151,94	0,13%

BIST 100 Para Çıkışı	Para Çıkışı (mnTL)	P.D. Oranı (%)
TUPRS	-410,39	0,27%
VESTL	-84,94	0,26%
KCHOL	-58,68	0,15%
PETKM	-58,23	0,15%
MGROS	-57,87	0,13%

Döviz	Son	Günlük D. (%)	YBB D. (%)
USDTRY	32,27	0,01	9,50
EURTRY	34,66	-0,13	5,86
GBPTRY	40,33	-0,17	7,21

Ekonomi ve Politika Haberleri

Saat 17:30'da nisan ayı Hazine nakit dengesi verileri açıklanacak

TÜFE bazlı reel efektif döviz kuru nisan ayında 58,1 seviyesinden 59,77 seviyesine yükselerek Ekim 2021'den bu yana en yüksek seviyesine çıktı. Söz konusu endeks seviyesi bir önceki aya göre %3 oranında bir reel değer kazancını işaret ederken, son üç aydaki kümülatif reel değer kazancı %4,4 olarak gerçekleşti. Bugün açıklanacak olan mart nakit dengesi verileri, 15 Mayıs'ta açıklanacak olan nisan merkezi yönetim bütçe verileri için öncü niteliğinde. Hatırlanacağı üzere mart ayında merkezi yönetim bütçesi 209 milyar TL açık verirken, faiz dışı açık ise 134,4 milyar TL oldu. Böylelikle mart ayında bütçe açığı aynı dönemde 166,8 milyar TL olarak gerçekleşen Hazine nakit açığına göre 42 milyar TL daha yüksek gerçekleşti. Geçen yılın aynı ayı kaydedilen 47,2 milyar TL bütçe açığı ve 2,1 milyar TL faiz dışı açığa göre belirgin bir kötüleşme olduğu dikkat çekiyor. Mart verileri ile 12 aylık bütçe açığı 1,47 trilyon TL'den 1,64 trilyon TL'ye yükselirken, 12 aylık faiz dışı açık ise 681 milyar TL'den 814 milyar TL'ye çıktı.

Bütçe göstergeleri (12-aylık kümülatif, milyar TL)

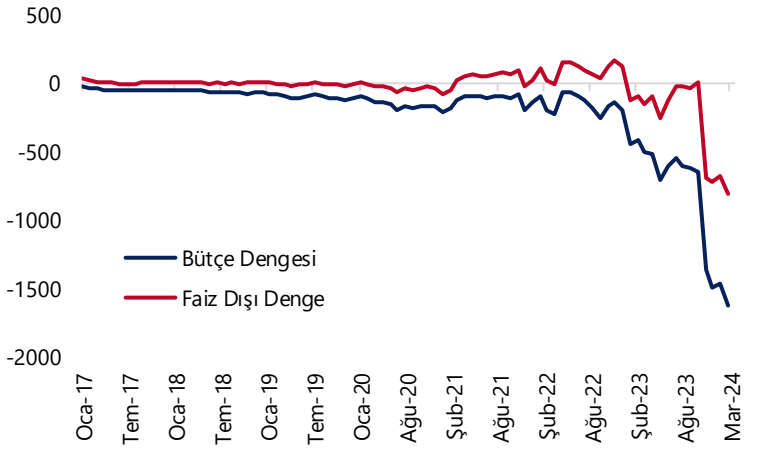

Kaynak: Hazine ve Maliye Bakanlığı, Tacirler Yatırım

Hazine bu hafta 95,8 milyar TL iç borçlanma gerçekleştirdi

Hazine dün düzenlediği 5 yıl vadeli TÜFE'ye endeksli ve 9 yıl vadeli sabit kuponlu tahvil ihalelerinde ROT satışlar dahil toplam 55 milyar TL borçlanırken, yine dün düzenlediği 2 yıl vadeli kira sertifikası doğrudan satışında 4,4 milyar TL borçlandı. Dün gerçekleşen ihaleler ve doğrudan satış ile birlikte Hazine'nin mayıs ayı iç borçlanması 95,8 milyar TL'ye ulaştı. Bu haftaki ihaleler ve doğrudan satışın ardından Hazine 20 Mayıs Pazartesi günü 4 yıl vadeli TLREF'e endeksli tahvil ihalesi, 21 Mayıs'ta 4 yıl vadeli sabit kuponlu ve 7 yıl vadeli değişken faizli iki ihale ve 23 Mayıs'ta 2 yıl vadeli euro cinsi tahvil & 2 yıl vadeli euro cinsi kira sertifikası doğrudan satışı düzenleyecek ve mayıs ayı iç borçlanma programını tamamlayacak. Hazine mayıs ayında 146,1 milyar TL'lik itfasi karşılığında üç doğrudan satış ve yedi ihale ile toplam 210,4 milyar TL iç borçlanma gerçekleştirmeyi planlıyor.

Model Portföy

Şirket Adı	Hisse Kodu	Son Fiyat (TL)	12A Hedef Fiyat (TL)	Güncel Getiri (%)	Getiri Potansiyeli (%)	Ekleme Tarihi
Desa	DESA	₺30,50	İnceleniyor	174%	İnceleniyor	06-Haz-23
Migros	MGROS	₺460,50	₺623,00	153%	35%	06-Haz-23
Türk Hava Yolları	THYAO	₺330,00	₺428,00	101%	30%	06-Haz-23
Tüpraş	TUPRS	₺198,30	₺208,10	202%	5%	06-Haz-23
Lider Faktoring	LIDFA	₺9,27	₺15,57	20%	68%	20-Kas-23
Coca Cola	CCOLA	₺714,50	İnceleniyor	77%	İnceleniyor	27-Kas-23

M.P. Kuruluşundan Bugüne Getirisi (%)	180%
M.P. Kuruluşundan Bugüne BIST-100 Getirisi (%)	92%
M.P. Kuruluşundan Bugüne BIST-100 Endeksine Görece Getirisi (%)	45%
2024 Yılı Model Portföy Getirisi (%)	43%
2024 Yılı BIST-100 Getirisi (%)	38%
2024 Yılı M.P. BIST-100 Endeksine Görece Getirisi (%)	3%

*Model Portföy: M.P

Model Portföy Ağırlık

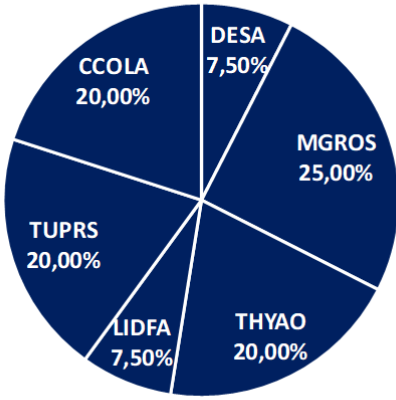

Model Portföy / BIST 100 Performans

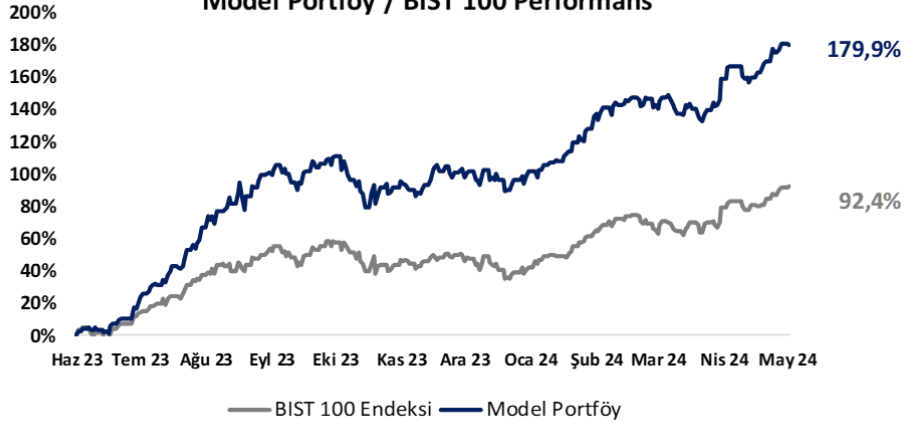

BIST 100 Teknik Analiz

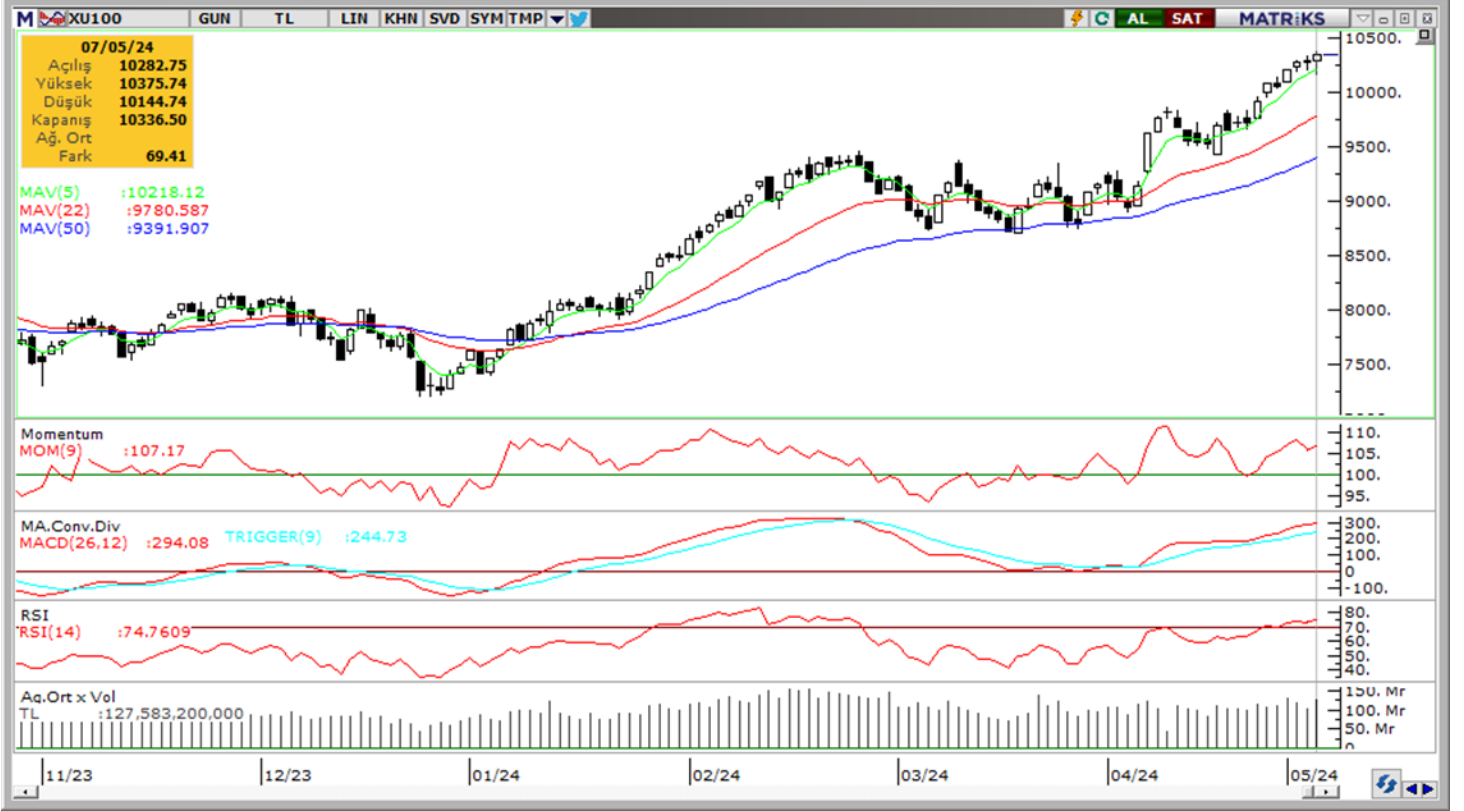

Vade	Üssel H.O.	H.O. Kesişim	Trend Yönü	Trendin Gücü	En son	5 gün önce	20 gün önce
Kısa	5 günlük	5-22	Yukarı	Kuvvetlenen yükseliş	10,218	10,019	9,562
Orta	22 günlük	22-50	Yukarı	Kuvvetlenen yükseliş	9,781	9,619	9,277
Uzun	50 günlük	50-200	Yukarı	Kuvvetlenen yükseliş	9,392	9,277	9,024

BIST-100	Destek 3	Destek 2	Destek 1	Kapanış	Pivot	Direnç 1	Direnç 2	Direnç 3
	9,970	10,040	10,150	10,337	10,286	10,400	10,500	10,600

İndikatör Yorum

Momentum (trendin ivmesini gösterir): 100 eşik değerinin üzerinde, yeniden ivme kazanıyor. Pozitif.

MACD (orta vadeli trend göstergesi): MACD (26,12) ALIM bölgesinde devam ediyor. Pozitif.

RSI (trendin gücünü gösterir): Aşırı alım bölgesinde. RSI'da aşırı alım bölgesi, fiyatların şiştiğini değil, trendin güçlü olduğunu gösterir. Pozitif.

Hareketli Ortalamalar: BIST 100 endeksi tüm önemli ortalamalar üzerinde kalmaya devam ediyor. Pozitif.

VIOP 30 Teknik Analiz



Haziran ayı VIOP 30 endeks kontratı, geçtiğimiz işlem gününde 12.035 puan seviyesinden günlük kapanış gerçekleştirdi. Bugün yukarı yönlü hareketlerde ilk olarak 12.250 ve ardından 12.400 puan seviyelerini takip edeceğiz. Aşağı yönlü olası hareketlerde ise 11.850 puan seviyesi ilk destek noktamızı oluştururken, ana desteğimiz 11.700 puan seviyesi.

VIOP30	Destek 3	Destek 2	Destek 1	Kapanış	Direnç 1	Direnç 2	Direnç 3
	11.550	11.700	11.850	12.035	12.250	12.400	12.550

Günlük İşlemler

Alan	Net Adet	%	Maliyet	Toplam	Satan	Net Adet	%	Maliyet	Toplam	Kurum	T. Adet	%	Maliyet	Net
YAPI KREDİ YA	7,455	38	11889.947	80,179	TEB YATIRIM	5,597	28	11978.721	23,113	YAPI KREDİ Y	80,179	18	11909.302	7,455
UNLU MENKUL	2,933	15	11965.878	8,817	IS YATIRIM	3,928	20	11889.726	60,016	IS YATIRIM	60,016	13	11900.403	-3,928
GEDİK YATIRIM	1,330	7	11902.899	24,454	GARANTI BBVA	3,595	18	11985.471	6,833	BANK-OF-AME	50,173	11	11905.878	-3,005
DYAK YATIRIM	1,150	6	11895.192	4,190	BANK-OF-AMERICA	3,005	15	11713.715	50,173	INFO YATIRI	31,962	7	11903.875	330
TACİRLER YAT.	964	5	12013.869	8,936	QNB FINANS YAT.	802	4	12143.702	9,242	GEDİK YATIRI	24,454	6	11901.655	1,330
DiĞER	5,875	30		0	DiĞER	2,780	14		0	DiĞER	201,724	45		0

Kümülatif İşlemler

Alan	Net Adet	%	Maliyet	Toplam	Satan	Net Adet	%	Maliyet	Toplam	Kurum	T. Adet	%	Maliyet	Net
TEB YATIRIM	62,411	59	11454.661	235,01	IS YATIRIM	33,155	32	11286.710	468,58	IS YATIRIM	468,581	18	11639.515	-33,15
YAPI KREDİ YA	23,181	22	11736.532	377,53	BANK-OF-AMERICA	29,532	28	11671.921	363,50	YAPI KREDİ Y	377,537	14	11737.737	23,18
PHILLIPCAPITA	5,333	5	11648.143	32,337	INFO YATIRIM MEN	11,578	11	11825.534	161,53	BANK-OF-AME	363,500	14	11683.405	-29,53
ZİRAAT YAT.	4,670	4	11866.897	15,884	AK YATIRIM	9,575	9	11468.314	203,48	TEB YATIRIM	235,011	9	11634.671	62,41
DENİZ YATIRIM	4,177	4	11361.939	61,201	STRATEJİ MEN.	3,895	4	11710.282	3,975	AK YATIRIM	203,489	8	11600.245	-9,575
DiĞER	5,360	5		0	DiĞER	17,397	17		0	DiĞER	1,024,3	38		0

Kaynak: Matriks / Tacirler Yatırım

FX Teknik Analiz

USD/TRY

Dün yurt içinde tahvil getirileri gerilerken, risk primindeki düşüşün hızlandığı ve kurda sakin bir seyrin ön plana çıktığı takip edildi. Dolar endeksinde yönün yeniden yukarı dönmesi ile birlikte dün GoÜ para birimleri satış ağırlıklı bir seyir izlerken, Türk lirası dolar karşısında yatay kalarak görece olumlu ayrıştı. USDTRY paritesi ise günü 32,2652 seviyesinden yatay kapattı. Türkiye 5 yıllık CDS primi dün 284,73 baz puana gerileyerek yılbaşından bu yana en düşük seviyesine indi. Kurda kısa vadeye ilişkin 30 – 33 bandını ön plana çıkarmaya devam ediyoruz.

EUR/USD

Kısa vadeli yükseliş kanalı içerisindeki hareketini sürdüren EURUSD paritesinde bu sabah saatlerinde kanal desteği yakınında bir hareket izliyoruz. Kanal desteğinin geçtiği 1,0720 bölgesi önemli, zira bu seviyenin aşağı yönlü kırılması kanalın da kırılmasına yol açacağından düşüşlerin hız kazanmasına sebep olabilir. Teknik göstergeler paritede kısa vadeye ilişkin olarak 1,0650 – 1,0850 bandını ön plana çıkarmaya devam ediyor. 1,0850 öncesinde 1,0760 ve 1,0820 direnç konumunda yer alırken, 1,0650 öncesinde ise 1,0726, 1,07 ve 1,0675 destekleri bulunuyor.

XAU/USD

Teknik göstergeler ons altında aşağı yönlü düzeltme eğiliminin korunduğunu gösteriyor. Dolayısı ile yükselişlerin sınırlı kaldığı mevcut teknik görünümün bir süre daha devam etmesini bekliyoruz. Aşağıda 2.305\$, 2.285\$ ve 2.261\$ destekleri, yukarıda ise 2.328\$, 2.360\$ ve 2.378\$ dirençleri bulunuyor. Diğer yandan altın ETF'lerindeki alımlar devam ederken, faiz indirim sürecine doğru ilerleniyor olması da yukarı yönlü potansiyelin henüz sona ermediğini işaret ediyor. Dolayısı ile altındaki mevcut geri çekilmeyi bir düzeltme olarak okuyoruz.

XAG/USD

Bu sabah saatlerinde kısa vadeli yükseliş kanalının üst sınırında hareket etmeye devam eden gümüşte teknik göstergeler kanal direncine denk gelen 27,50\$ seviyesinin günlük kapanış bazında kırılmaması durumunda mevcut seviyelerin satış fırsatı sunabileceğini gösteriyor. Teknik göstergelerin ürettikleri sinyaller doğrultusunda 27,50\$ direncinin aşılmasına durumunda aşağıda 27,40\$, 27\$ ve 26,64\$ desteklerini takip edeceğiz. Yukarıda ise ilk direnç seviyemiz kanal sınırına denk gelen 27,50\$ seviyesi. Bu seviye üzerinde 27,70\$, 28\$ ve 28,30\$ dirençleri yer alıyor.



Pay Alım Satım Tablosu

Alıcı	Satıcı	Şirket	Türü	# lot	İşlem Fiyatı (TL)	İşlem sonrası sermaye içindeki payı
INVES		INVES	Geri Alım	14.400	320,38	0.27%
CEMAS		CEMAS	Geri Alım	3.750.000	3,26	3.06%
TKFEN		TKFEN	Geri Alım	25.000	51,70	0.21%
MPARK		MPARK	Geri Alım	25.000	247,49	9.77%
KRVGD		KRVGD	Geri Alım	27.351	27,51	0.19%
	VERTU	VERTU	Piyasa	486.665	62,75	0.00%

BİST-100 endeksine dahil hisse senetleri için tahmini işlem aralıkları

	Son Fiyat	Destek 3	Destek 2	Destek 1	Pivot	Direnç 1	Direnç 2	Direnç 3
AEFES	196.00	185.77	188.13	192.07	194.43	198.37	200.73	204.67
AGROT	31.94	29.45	30.23	31.09	31.87	32.73	33.51	34.37
AHGAZ	13.41	12.84	13.06	13.23	13.45	13.62	13.84	14.01
AKBNK	61.60	57.47	58.63	60.12	61.28	62.77	63.93	65.42
AKCNS	153.00	145.33	148.27	150.63	153.57	155.93	158.87	161.23
AKFGY	2.33	2.20	2.23	2.28	2.31	2.36	2.39	2.44
AKFYE	26.30	24.12	25.02	25.66	26.56	27.20	28.10	28.74
AKSA	117.50	108.43	112.17	114.83	118.57	121.23	124.97	127.63
AKSEN	38.50	35.99	36.91	37.71	38.63	39.43	40.35	41.15
ALARK	117.50	113.27	114.23	115.87	116.83	118.47	119.43	121.07
ALBRK	4.98	4.52	4.67	4.83	4.98	5.14	5.29	5.45
ALFAS	92.40	87.57	89.63	91.02	93.08	94.47	96.53	97.92
ANSGR	91.85	84.67	86.18	89.02	90.53	93.37	94.88	97.72
ARCLK	183.90	174.63	176.77	180.33	182.47	186.03	188.17	191.73
ASELS	62.30	59.22	60.13	61.22	62.13	63.22	64.13	65.22
ASTOR	110.50	104.20	106.10	108.30	110.20	112.40	114.30	116.50
BERA	19.37	18.19	18.52	18.94	19.27	19.69	20.02	20.44
BFREN	996.50	962.67	974.83	985.67	997.83	1,008.67	1,020.83	1,031.67
BIENY	42.60	41.33	41.85	42.23	42.75	43.13	43.65	44.03
BIMAS	419.00	400.17	406.33	412.67	418.83	425.17	431.33	437.67
BIOEN	19.16	18.05	18.43	18.80	19.18	19.55	19.93	20.30
BOBET	38.46	37.00	37.54	38.00	38.54	39.00	39.54	40.00
BRSAN	612.00	583.50	592.00	602.00	610.50	620.50	629.00	639.00
BRYAT	3115.00	2,949.17	3,008.33	3,061.67	3,120.83	3,174.17	3,233.33	3,286.67
BTCIM	136.20	134.03	134.87	135.53	136.37	137.03	137.87	138.53
CANTE	18.11	17.35	17.66	17.88	18.19	18.41	18.72	18.94
COLA	714.50	679.00	690.50	702.50	714.00	726.00	737.50	749.50
CIMSA	33.52	31.64	32.24	32.88	33.48	34.12	34.72	35.36
DWENE	275.25	265.50	269.25	272.25	276.00	279.00	282.75	285.75
DOAS	303.75	285.00	291.25	297.50	303.75	310.00	316.25	322.50
DOHOL	14.12	13.34	13.58	13.85	14.09	14.36	14.60	14.87
ECILC	57.75	54.73	55.62	56.68	57.57	58.63	59.52	60.58
ECZYT	243.20	231.47	236.13	239.67	244.33	247.87	252.53	256.07
EGEEN	15075.00	13,868.33	14,471.67	14,773.33	15,376.67	15,678.33	16,281.67	16,583.33
EKGYO	10.50	9.90	10.07	10.28	10.45	10.66	10.83	11.04
ENERY	170.00	160.57	164.33	167.17	170.93	173.77	177.53	180.37
ENJSA	66.10	62.82	63.63	64.87	65.68	66.92	67.73	68.97
ENKAI	38.44	37.01	37.53	37.99	38.51	38.97	39.49	39.95
EREGL	45.46	42.55	43.29	44.37	45.11	46.19	46.93	48.01
EUPWR	149.20	142.57	145.53	147.37	150.33	152.17	155.13	156.97
EUREN	16.10	15.02	15.23	15.67	15.88	16.32	16.53	16.97
FROTO	1147.00	1,099.00	1,115.00	1,131.00	1,147.00	1,163.00	1,179.00	1,195.00
GARAN	86.85	80.47	81.78	84.32	85.63	88.17	89.48	92.02
GESAN	74.40	69.02	71.13	72.77	74.88	76.52	78.63	80.27
GUBRF	158.70	151.40	153.50	156.10	158.20	160.80	162.90	165.50
GWIND	29.10	27.54	28.02	28.56	29.04	29.58	30.06	30.60
HALKB	17.02	15.66	16.01	16.52	16.87	17.38	17.73	18.24
HEKTS	16.21	14.98	15.36	15.79	16.17	16.60	16.98	17.41
IPEKE	41.28	39.29	39.85	40.57	41.13	41.85	42.41	43.13
ISCTR	13.87	12.76	13.06	13.47	13.77	14.18	14.48	14.89

BİST-100 endeksine dahil hisse senetleri için tahmini işlem aralıkları

	Son Fiyat	Destek 3	Destek 2	Destek 1	Pivot	Direnç 1	Direnç 2	Direnç 3
ISGYO	16.50	14.18	14.69	15.59	16.10	17.00	17.51	18.41
ISMEN	36.84	35.41	35.91	36.37	36.87	37.33	37.83	38.29
IZENR	27.28	25.87	26.37	26.83	27.33	27.79	28.29	28.75
KAYSE	34.08	31.85	32.57	33.33	34.05	34.81	35.53	36.29
KCAER	63.45	54.73	57.22	60.33	62.82	65.93	68.42	71.53
KCHOL	236.00	222.17	225.93	230.97	234.73	239.77	243.53	248.57
KLSER	59.60	56.40	57.70	58.65	59.95	60.90	62.20	63.15
KONTR	241.40	224.60	229.80	235.60	240.80	246.60	251.80	257.60
KONYA	11295.00	9,667.50	10,275.00	10,785.00	11,392.50	11,902.50	12,510.00	13,020.00
KOZAA	51.20	48.60	49.30	50.25	50.95	51.90	52.60	53.55
KOZAL	23.22	22.17	22.45	22.83	23.11	23.49	23.77	24.15
KRDMD	27.52	25.09	25.81	26.67	27.39	28.25	28.97	29.83
MAVI	98.00	89.42	91.13	94.57	96.28	99.72	101.43	104.87
MGROS	460.50	435.42	443.83	452.17	460.58	468.92	477.33	485.67
MIATK	58.85	54.33	56.32	57.58	59.57	60.83	62.82	64.08
ODAS	9.39	8.75	9.00	9.19	9.44	9.63	9.88	10.07
OTKAR	565.00	526.67	534.33	549.67	557.33	572.67	580.33	595.67
OYAKC	61.65	59.12	60.08	60.87	61.83	62.62	63.58	64.37
PETKM	20.08	18.85	19.25	19.67	20.07	20.49	20.89	21.31
PGSUS	1043.00	999.67	1,010.33	1,026.67	1,037.33	1,053.67	1,064.33	1,080.67
QUAGR	4.45	4.04	4.23	4.34	4.53	4.64	4.83	4.94
REEDR	43.32	39.87	41.29	42.31	43.73	44.75	46.17	47.19
SAHOL	95.25	90.02	91.28	93.27	94.53	96.52	97.78	99.77
SASA	46.12	43.20	44.24	45.18	46.22	47.16	48.20	49.14
SAYAS	77.40	71.32	73.73	75.57	77.98	79.82	82.23	84.07
SDTTR	352.50	322.42	336.33	344.42	358.33	366.42	380.33	388.42
SISE	52.15	48.97	49.78	50.97	51.78	52.97	53.78	54.97
SKBNK	4.81	4.60	4.67	4.74	4.81	4.88	4.95	5.02
SMRTG	59.30	56.17	57.33	58.32	59.48	60.47	61.63	62.62
SOKM	61.85	58.68	59.32	60.58	61.22	62.48	63.12	64.38
TABGD	157.80	149.27	151.93	154.87	157.53	160.47	163.13	166.07
TAVHL	219.00	211.13	213.07	216.03	217.97	220.93	222.87	225.83
TCELL	84.75	79.90	81.05	82.90	84.05	85.90	87.05	88.90
THYAO	330.00	320.67	322.83	326.42	328.58	332.17	334.33	337.92
TKFEN	51.85	48.15	49.25	50.55	51.65	52.95	54.05	55.35
TOASO	274.25	262.08	265.42	269.83	273.17	277.58	280.92	285.33
TSKB	10.13	9.47	9.62	9.87	10.02	10.27	10.42	10.67
TTKOM	40.88	38.79	39.43	40.15	40.79	41.51	42.15	42.87
TRAK	983.50	939.83	949.17	966.33	975.67	992.83	1,002.17	1,019.33
TUKAS	7.94	7.41	7.62	7.78	7.99	8.15	8.36	8.52
TUPRS	198.30	186.97	190.63	194.47	198.13	201.97	205.63	209.47
TURSG	65.70	63.03	63.87	64.78	65.62	66.53	67.37	68.28
ULKER	117.30	108.00	110.50	113.90	116.40	119.80	122.30	125.70
VAKBN	20.28	18.79	19.20	19.74	20.15	20.69	21.10	21.64
VESBE	22.60	20.92	21.56	22.08	22.72	23.24	23.88	24.40
VESTL	94.20	79.97	86.33	90.27	96.63	100.57	106.93	110.87
YEOTK	212.60	198.23	203.87	208.23	213.87	218.23	223.87	228.23
YKBNK	31.72	29.69	30.17	30.95	31.43	32.21	32.69	33.47
YYLGD	13.44	12.96	13.07	13.26	13.37	13.56	13.67	13.86
ZOREN	6.39	6.10	6.21	6.30	6.41	6.50	6.61	6.70

Dip Zirve Analizi (BİST-50 endeksine dahil hisse senetleri için)

Hisse Senedi	Son Fiyat (TL)	52 hafta		Yılbaşından beri		Dipten uzaklık		Zirveye yakınlık		Dipten uzaklık sıralaması		Zirveye yakınlık sıralaması	
		En düşük	En Yüksek	En düşük	En Yüksek	52 hafta	YBB	52 hafta	YBB	52 hafta	YBB	52 hafta	YBB
AKBNK	61.60	13.37	63.30	33.41	63.30	%361	%84	%3	%3	48.00	48.00	40.00	39.00
ALARK	117.50	50.64	145.40	89.70	145.40	%132	%31	%24	%24	20.00	22.00	19.00	11.00
ALFAS	92.40	29.53	170.00	81.30	123.50	%213	%14	%84	%34	37.00	8.00	3.00	6.00
ARCLK	183.90	82.72	187.10	124.60	187.10	%122	%48	%2	%2	18.00	30.00	42.00	42.00
ASELS	62.30	19.35	67.30	45.14	67.30	%222	%38	%8	%8	38.00	24.00	30.00	27.00
ASTOR	110.50	39.60	151.40	89.70	135.90	%179	%23	%37	%23	30.00	18.00	17.00	12.00
BIMAS	419.00	129.32	425.00	289.75	425.00	%224	%45	%1	%1	39.00	29.00	44.00	44.00
BRSAN	612.00	125.00	1044.70	530.50	784.00	%390	%15	%71	%28	49.00	9.00	5.00	10.00
CIMSA	33.52	10.76	49.53	27.26	38.79	%212	%23	%48	%16	35.00	17.00	11.00	18.00
CWENE	275.25	103.10	421.90	259.25	375.00	%167	%6	%53	%36	28.00	2.00	9.00	5.00
DOAS	303.75	98.56	371.78	213.76	371.78	%208	%42	%22	%22	34.00	27.00	20.00	14.00
DOHOL	14.12	7.55	15.28	11.10	14.87	%87	%27	%8	%5	13.00	20.00	29.00	29.00
EGEEN	15,075.00	3965.00	18447.50	9870.00	18447.50	%280	%53	%22	%22	44.00	35.00	21.00	15.00
EKGYO	10.50	5.42	12.03	6.88	12.03	%94	%53	%15	%15	14.00	34.00	24.00	19.00
ENJSA	66.10	25.34	67.50	42.85	67.50	%161	%54	%2	%2	27.00	38.00	41.00	41.00
ENKAI	38.44	22.60	41.44	32.42	41.44	%70	%19	%8	%8	11.00	14.00	31.00	28.00
EREGL	45.46	27.38	50.38	37.76	50.38	%66	%20	%11	%11	7.00	15.00	25.00	22.00
EUPWR	149.20	58.85	258.00	142.80	208.50	%154	%4	%73	%40	24.00	1.00	4.00	3.00
FROTO	1,147.00	475.48	1195.00	707.45	1195.00	%141	%62	%4	%4	22.00	41.00	34.00	32.00
GARAN	86.85	22.49	86.95	52.60	86.95	%286	%65	%0	%0	46.00	42.00	50.00	50.00
GESAN	74.40	44.62	116.50	63.95	91.35	%67	%16	%57	%23	8.00	10.00	7.00	13.00
GUBRF	158.70	134.80	405.00	134.80	221.50	%18	%18	%155	%40	2.00	13.00	1.00	4.00
HALKB	17.02	10.20	17.69	11.53	17.65	%67	%48	%4	%4	9.00	31.00	35.00	34.00
HEKTS	16.21	14.50	34.52	14.50	23.44	%12	%12	%113	%45	1.00	6.00	2.00	1.00
ISCTR	13.87	3.96	14.08	8.65	14.08	%250	%60	%2	%2	43.00	39.00	43.00	43.00
KCHOL	236.00	69.53	238.50	133.37	238.50	%239	%77	%1	%1	40.00	46.00	46.00	46.00
KONTR	241.40	103.81	351.00	219.40	314.50	%133	%10	%45	%30	21.00	3.00	14.00	7.00
KOZAA	51.20	31.70	75.65	41.20	56.95	%62	%24	%48	%11	6.00	19.00	12.00	21.00
KOZAL	23.22	15.86	33.92	19.06	25.88	%46	%22	%46	%11	4.00	16.00	13.00	20.00
KRDMD	27.52	13.66	33.00	21.02	30.36	%101	%31	%20	%10	16.00	21.00	22.00	24.00
MGROS	460.50	159.08	509.50	329.75	509.50	%189	%40	%11	%11	33.00	25.00	26.00	23.00
MIATK	58.85	6.58	84.40	32.08	84.40	%795	%83	%43	%43	50.00	47.00	16.00	2.00
ODAS	9.39	4.75	14.47	8.03	11.06	%98	%17	%54	%18	15.00	11.00	8.00	17.00
OYAKC	61.65	27.88	88.90	54.25	73.90	%121	%14	%44	%20	17.00	7.00	15.00	16.00
PETKM	20.08	11.76	26.00	18.15	26.00	%71	%11	%29	%29	12.00	4.00	18.00	8.00
PGSUS	1,043.00	403.00	1078.00	648.00	1078.00	%159	%61	%3	%3	25.00	40.00	38.00	37.00
SAHOL	95.25	33.03	95.80	56.83	95.80	%188	%68	%1	%1	32.00	44.00	48.00	48.00
SASA	46.12	33.76	70.00	33.76	47.26	%37	%37	%52	%2	3.00	23.00	10.00	40.00
SISE	52.15	34.73	57.45	44.34	54.60	%50	%18	%10	%5	5.00	12.00	27.00	31.00
SMRTG	59.30	25.71	99.20	53.45	76.70	%131	%11	%67	%29	19.00	5.00	6.00	9.00
TAVHL	219.00	64.25	229.90	107.00	229.90	%241	%105	%5	%5	41.00	49.00	33.00	30.00
TCELL	84.75	30.00	85.20	57.25	85.20	%182	%48	%1	%1	31.00	32.00	49.00	49.00
THYAO	330.00	123.40	332.00	229.70	332.00	%167	%44	%1	%1	29.00	28.00	47.00	47.00
TOASO	274.25	162.64	293.57	196.21	283.75	%69	%40	%7	%3	10.00	26.00	32.00	36.00
TTKOM	40.88	13.10	41.42	24.48	41.42	%212	%67	%1	%1	36.00	43.00	45.00	45.00
TUPRS	198.30	56.74	204.10	129.01	204.10	%249	%54	%3	%3	42.00	37.00	39.00	38.00
ULKER	117.30	29.30	121.90	77.35	121.90	%300	%52	%4	%4	47.00	33.00	36.00	33.00
VESTL	94.20	37.30	103.00	44.56	103.00	%153	%111	%9	%9	23.00	50.00	28.00	25.00
YKBANK	31.72	8.33	32.88	18.47	32.88	%281	%72	%4	%4	45.00	45.00	37.00	35.00
ZOREN	6.39	2.46	7.57	4.16	6.94	%160	%54	%18	%9	26.00	36.00	23.00	26.00

YBB: Yılbaşından bugüne

Yatırım Merkezlerimiz

Genel Müdürlük

Nispetiye Cad. B-3 Blok Kat: 9 Akmerkez Etiler - İSTANBUL

0 212 355 46 46

Adana	Cemal Paşa Mah. Gazipaşa Bul. Cemal Uğurlu Apt. Kat: 1 D: 4	(0 322) 457 77 55
Akatlar İrtibat Bürosu	Akat Mahallesi Meydan Caddesi B Blok No: 16 D: 8 (Eski No D: 10) Beşiktaş	(0 212) 355 46 46
Ankara	Remzi Oğuz Ank Mah. Tunalı Hilmi Cad. Yaprak Apt. No: 94 Kat: 2 D: 9 Kavaklıdere Çankaya	(0 312) 435 18 36
Ankara - Çukurambar İrtibat Bürosu	Kızılırmak Mah.Ufuk Üniversitesi Cad. Next Level Loft Ofis No: 4/65 Kat: 24 Söğütözü Çankaya	(0 312) 909 87 70
Antalya	Şirinyalı Mah. İsmet Gökşen Cad. Özden Apt. No:82/6 Muratpaşa	(0 242) 248 45 20
Bakırköy	İstanbul Cad. Bakırköy İş Merkezi No: 6 Kat: 4 D: 14 Bakırköy	(0 212) 570 52 59
Bodrum İrtibat Bürosu	Konacık Mahallesi, Atatürk Bulvarı, Arbor-Abdullah Ünal Çabuk İş Merkezi No: 285/1-A6 Bodrum	(0 212) 355 46 46
Bursa	Konak Mah. Barış (120) Sokak , Ofis Artı Binası, Dış kapı No:3 Daire:33 Nilüfer-BURSA	(0 224) 225 64 10
Çankaya İrtibat Bürosu	Çankaya Mahallesi Cinnah Caddesi Cinnah Apartmanı No: 55 D: 7-8 Çankaya / ANKARA	(0 212) 355 46 46
Denizli	Urban İş Merkezi 2. Ticari Yol Daire 26 Kat: 6 Bayramyeri	(0 258) 265 87 85
Erenköy	Bağdat Cad. Çubukçu Apt. No: 333 Kat: 2 D: 4 Kadıköy	(0 216) 348 82 82
Gaziantep	İncilipinar Mah. Gazimuhtarpaşa Bul. Kepkepzade Park İş Merkezi B Blok No: 18 Kat: 1 D: 5	(0 342) 232 35 35
Girne	Ziya Rızki Cad. Şehit Necati Gürkaya Sok. Kat: 1 D: 1 Girne - KKTC	(0 392) 815 14 55-0533 889 15 51
İzmir	Şair Eşref Bul. Rağıp Şanlı İş Merkezi No: 6 Kat: 3 D: 306 Çankaya	(0 232) 445 01 61
İzmir Karşıyaka Şube	Yalı Mahallesi Ahmet Kemal Baysak Bulvarı No:42 D:11	(0 232) 241 19 24
İzmir İrtibat Bürosu	Şehit Nevres Bulvarı Ezcacıbaşı Apartmanı No: 7 Kat: 2 Daire: 5 Pasaport Alsancak - Konak	(0 232) 241 24 50
İzmit	Hürriyet Cad. Kaya İşhanı No: 39/5 İzmit	(0 262) 323 11 33
İzmit İrtibat Bürosu	Ömerağa Mah. Alemdar Cad. İ. Kolaylı Apt. No: 8 Kat: 2 İzmit	(0 262) 260 01 01
Karadeniz Ereğli	Murtaza Mah. Hamamüstü Sok. İ. Esat Taneri İş Merkezi No: 19 Kat: 2 Karadeniz Ereğli	(0 372) 316 40 50
Kartal	Üsküdar Cad. Cevat Kayacan Apt. No: 26 Kat: 4 D: 8 Kartal	(0 216) 306 22 71-306 22 06
Kayseri	Hunat Mah. Nuh Mehmet Baldöktü Sok. Gürcüoğlu Plaza No: 5 K: 3 D: 11 Melikgazi	(0 352) 221 08 68-222 82 51
Marmaris İrtibat Bürosu	Kemeraltı Mah. Orgeneral Mustafa Muğlalı Cad. Güven Apt. No: 22 D: 2 Marmaris	(0 252) 321 08 00
Merkez Şube	Akat Mahallesi Meydan Caddesi B Blok No: 16 D: 7 (Eski No D: 9) Beşiktaş	(0 212) 355 46 46
Mersin	İnönü Mah. 1401 Sok. No:32 Pozcu Evo Kat:2 No:10-11 Yenişehir Mersin	(0 324) 238 11 89
Trabzon İrtibat Bürosu	Kemer kaya Mahallesi Halkevi Cad. Mandıralı İş Merkezi No: 4 Daire: 4 Ortahisar	(0 462) 432 24 50

Uyarı Notu

Bu raporda yer alan yatırım bilgi, yorum ve tavsiyeleri, yorum ve tavsiyede bulunanların kişisel görüşlerine dayanmakta olup finansal bilgi ve genel yatırım tavsiyesi kapsamında hazırlanmıştır ve hiçbir şekilde yatırım danışmanlığı kapsamında değildir. Yatırım danışmanlığı hizmeti; yetkili kuruluşlar tarafından kişilerin risk ve getiri tercihleri dikkate alınarak kişiye özel sunulmaktadır. Burada yer alan yorum ve tavsiyeler ise genel niteliktedir. Bu tavsiyeler, mali durumunuz ile risk ve getiri tercihlerinize uygun olmayabilir. Bu nedenle, sadece burada yer alan bilgilere dayanarak yatırım kararı verilmesi beklentilerinize uygun sonuçlar doğurmayabilir.

Yatırım Danışmanlığı hizmeti talep edilmesi halinde; yatırımcının Tacirler Yatırım Menkul Değerler A.Ş. ile Yatırım Danışmanlığı sözleşmesi imzalamış olması, Yerindelik Testi'ni tamamlamış ve risk grubunun belirlemiş olması zorunludur.

Bu raporda yer alan her türlü bilgi, yorum ve tavsiye uygunluk testi ile tespit edilecek risk grubunuz ve getiri beklentiniz ile uyumlu olmayabilir. Dolayısıyla, uygunluk testi neticesinde risk grubunuz tespit edilmeden sadece burada yer alan bilgilere dayanılarak yatırım kararı verilmesi amaç, bilgi ve tecrübenize uygun sonuçlar doğurmayabilir.

Bu rapor herhangi bir sürede belirli bir getirinin sağlanacağına dair bir taahhüt içermemekte olup, zaman içerisinde piyasa koşullarında meydana gelen değişiklikler nedeniyle yorum ve tavsiyelerde değişiklikler söz konusu olabilir. Bu raporda bahsedilen yatırım araçlarının fiyatları ve değerleri yatırımcıların menfaatlerine aykırı olarak hareket edebilir ve netice itibarıyla yatırımcılar anaparalarını kaybetme riski ile karşı karşıya kalabilirler. Bu raporda yer alan geçmiş performans verileri gelecekte elde edilecek sonuçların bir garantisi olarak kabul edilemez.

Bu raporda yer alan tüm bilgiler ve görüşler yatırımcıları bilgilendirmek amacıyla, Tacirler Yatırım Menkul Değerler A.Ş. tarafından güncel ve güvenilir kaynaklardan temin edilmiş olmakla beraber, Tacirler Yatırım Menkul Değerler A.Ş. söz konusu bilgilerin doğru ve tam olduğunu taahhüt etmemektedir. Raporlardaki yorumlardan, bilgilerin tam veya doğru olmaması ve/veya güncellenme nedeniyle doğabilecek maddi ve manevi zararlardan Tacirler Yatırım Menkul Değerler A.Ş. ve çalışanları sorumlu tutulamaz.

Bu rapor, sadece gönderildiği kişilerin kullanımı içindir. Bu raporun tümü veya bir kısmı Tacirler Yatırım Menkul Değerler A.Ş.'nin yazılı izni olmadan çoğaltılamaz, yayınlanamaz veya üçüncü kişilere gösterilemez, ticari amaçla kullanılamaz. Aksi halde, Tacirler Yatırım Menkul Değerler A.Ş. uğramış olduğu bütün zarar ve ziyanı talep etme hakkını saklı tutar.