

Güne Başlarken

Günaydın. ABD'de Nvidia iyimserliği kısa sürerken Fed tutanaklarındaki şahin mesajların baskısı yeniden baskı yarattı. Asya'da Çin – Tayvan ekseninde artan tansiyonun da bölge borsalarına satış getirdiğini görüyoruz. BIST'te ise, 11.000 civarında yaşanan ivme kaybı üçüncü gününde de devam ederken dün para çıkışının da belirgin olduğunu gördük. Kısa vadeli görünümde hem dışarıdaki zayıflık hem de içeride teknik açıdan tüm önemli ortalamalardan belirgin şekilde uzaklaşan endeksin kar satışlarına karşı kırılma eğilimi nedeniyle defansif bir duruş tercih ediyoruz. Orta – uzun vadeli görünümde ise bir bozulma yok. Değerlemeler halen cazip, FATF'in Gri Listesi'nden çıkış, not artırımları ve dezenflasyon beklentileri devam ediyor. TCMB'nin sıkılaşma yönünde aldığı kararların BIST üzerinde baskı yaratmasını beklemiyoruz. Günün ajandasında ABD'de dayanıklı mal siparişleri ve güven endeksleri takip edilecek. Türkiye 5 yıl vadeli CDS değerleri 264 baz puandan güne başlıyor. CDS'lerde gerileme eğiliminin devamını bekliyoruz, ancak küresel risk iştahı zayıf kaldığı sürece buradaki gevşeme de hız kesebilir.

Ekonomik Takvim

- 15.30 | ABD Dayanıklı Mal Siparişleri (Nis) | Bek: -0,9%
- 17:00 | ABD Michigan Enflasyon Beklentisi (May) | Bek: 3,5%

PİYASALAR			
Yurtiçi	Kapanış	1 gün (%)	1 hafta (%)
BIST 100	10.792,53	-0,98	4,58
BIST 30	11.812,18	-1,05	5,77
BIST 50	9.564,66	-1,02	5,23
BIST Tüm	12.286,24	-0,92	3,55
BIST Banka	15.141,50	-1,67	10,39
BIST Ulaştırma	35.743,01	-0,87	3,67
BIST Sınai	15.045,01	-0,89	1,86

Yurtdışı Endeksler	Son	1 gün (%)	1 hafta (%)
Nasdaq	16.736,03	-0,4%	0,3%
Dax	18.691,32	0,1%	-0,1%
Cac 40	8.102,33	0,1%	-0,8%
FTSE 100	8.339,23	-0,4%	-0,8%
Nikkei 225	39.056,00	1,1%	1,3%

Hazine Tahvilleri	Son	Günlük D. (%)	YBB D. (%)
TR 10 Yıllık Tahvil	24,29	7,99	3,93
GER 10 Yıllık Tahvil	2,61	2,60	29,67
ABD 10 Yıllık Tahvil	4,47	-0,18	15,23
ITA 10 Yıllık Tahvil	3,90	1,93	4,16
FR 10 Yıllık Tahvil	3,06	1,70	20,53
UK 10 Yıllık Tahvil	4,06	-0,56	14,83

Döviz	Son	Günlük D. (%)	YBB D. (%)
USDTRY	32,23	0,13	9,34
EURTRY	34,84	-0,18	6,40
GBPTRY	40,90	-0,21	8,75
BRENT (\$)	81,12	-0,10	5,53
XAUUSD (\$)	2334,43	0,24	13,16
XAGUSD (\$)	30,38	0,84	27,68
COPPER (\$)	4,81	0,76	24,42
XPTUSD (\$)	1023,65	0,53	

GÜNLÜK TEKNİK ANALİZ BAZLI HİSSE ÖNERİLERİ

Hisse	ALIM Aralığı	SATIM Aralığı (TP)	Zarar KES (SL)
TUPRS	191.80 - 193.50	197.00 - 199.30	190.00
DOHOL	15.64 - 15.80	16.10 - 16.30	15.50
ULKER	136.60 - 137.80	140.30 - 142.00	135.30
CCOLA	777.00 - 783.70	797.70 - 807.40	769.20

HAFTALIK TEKNİK ANALİZ BAZLI HİSSE ÖNERİLERİ

Hisse	ALIM Aralığı	SATIM Aralığı (TP)	Zarar KES (SL)
PGSUS	211.00 - 213.60	223.20 - 228.50	206.40
OYAKC	63.65 - 64.45	67.35 - 69.00	62.25
SOKM	66.60 - 67.40	70.45 - 72.10	65.10
TTKOM	43.18 - 43.70	45.68 - 46.76	42.20

Şirket ve Sektör Haberleri

- AEFES (Hafif Pozitif):** Anadolu Efes, 1Ç24 finansallarını 3,14 milyar TL net kar ile açıkladı. Enflasyon düzeltilmesine tabi olan şirket finansallarında geçen sene 3 aylıkta 408,5 milyon TL olarak açıkladığı net karını, 3,03 milyar TL olarak düzeltti. Ayrıca net esas faaliyet karını da 2,93 milyar TL ile açıklamış ve bu kar finansal borçlarının %4,3'ünü karşılamaktadır. Şirketin 653 milyon TL net finansman gideri ve 4,06 milyar TL net parasal kazancı bulunmaktadır (enflasyon düzeltilmesi).
- KCHOL (Negatif):** Koç Holding, 1Ç24 finansal sonuçlarını 1,35 milyar TL net kar ile açıkladı. Açıklanan net kar, bir önceki yılın aynı dönemine göre %87 daraldı.
- MGROS (Hafif Negatif/Nötr):** Migros, 1Ç24 finansallarını 1,24 milyar TL net kar ile açıkladı. Enflasyon düzeltilmesine tabi olan şirket finansallarında geçen sene 3 aylıkta 560 milyon TL olarak açıkladığı net karını, 2,40 milyar TL olarak düzeltti. 1,18 milyar TL net esas faaliyet zararı açıklayan şirket, 1,15 milyar TL net finansman gideri ve 2,54 milyar TL net parasal kazanç açıkladı (enflasyon düzeltilmesi).
- FORTE:** Forte Bilgi, 3,7 milyon USD tutarında sözleşme imzaladı. Tutar, 12 aylık USD bazlı gelirlerinin %14'üne tekabül ediyor.
- TTKOM:** S&P Global Ratings (S&P), Türk Telekom'un uzun vadeli ihraççı kredi notunu ve öncelikli teminatsız borç ihraç notunu 'B+'dan 'BB-'ye yükseltti.
- CEMAS:** Cemaş Döküm, geri almış olduğu 24,2 milyon adet payın Işıklar Enerji'ye satılmasına karar verdi.
- EUPWR:** Bir Europower ortağı, 6,6 milyon adet payın borsada işlem gören tipe dönüşümüne ilişkin başvuruda bulundu.
- GESAN:** Bir Girişim Elektrik ortağı, 10,8 milyon adet payın borsada işlem gören tipe dönüşümüne ilişkin başvuruda bulundu. Ek olarak şirket, Romanya ve civar ülkelerde, başta yenilenebilir enerji santralleri (GES ve RES) ile yüksek gerilim trafo merkezleri inşasında faaliyet göstermek üzere Romanya'da şirket kurma kararı aldı.
- PRKME:** Park Elektrik, pay başına brüt 1,34 TL temettü dağıtma kararı aldı. Temettü verimi %5,5 düzeyinde.

Yükselenler	Kapanış	Günlük (%)	Haftalık (%)
Otokar	631,50	4,12	12,57
Astor Enerji	109,00	3,61	5,93
Doğan Holding	15,70	3,02	6,37
Tav Havalimanları	244,00	2,95	6,09
Enka İnşaat	40,84	2,92	10,74

Düşenler	Kapanış	Günlük (%)	Haftalık (%)
Agrotech Yüksek Tekn	23,22	-9,93	-24,12
Reeder Teknoloji	43,96	-6,07	2,38
Yeo Teknoloji Enerji V	203,80	-5,21	0,74
Zorlu Enerji	6,01	-5,06	-0,99
Europower Enerji Ve C	129,30	-5,00	-11,32

BIST 100 Para Girişi	Para Girişi (mnTL)	P.D. Oranı (%)
TUPRS	371,16	0,14%
AKBNK	200,06	0,13%
DOHOL	57,23	0,10%
SOKM	52,58	0,10%
SISE	47,34	0,09%

BIST 100 Para Çıkışı	Para Çıkışı (mnTL)	P.D. Oranı (%)
THYAO	-731,14	0,81%
YKBNK	-306,10	0,72%
FROTO	-185,46	0,17%
EREGL	-138,68	0,16%
QUAGR	-72,39	0,14%

Döviz	Son	Günlük D. (%)	YBB D. (%)
USDTRY	32,23	0,13	9,34
EURTRY	34,84	-0,18	6,40
GBPTRY	40,90	-0,21	8,75

Ekonomi ve Politika Haberleri

Politika faizi %50'de sabit tutuldu

Para Politikası Kurulu (PPK) bugünkü toplantısı sonucunda, piyasa beklentisi ve kurum beklentimiz paralelinde politika faizini %50 seviyesinde sabit bıraktı. Karar metnini incelediğimizde, makroihtiyati çerçevede sadeleşme ve piyasa mekanizmasının işlevselliğini artırma amacıyla menkul kıymet tesisi uygulamasına son verildiğini görmekteyiz. Daha önce alınan önlemlerin kademeli olarak devre dışı bırakılıyor olmasını para politikasındaki gidişatın hedeflerle uyumlu bir patikaya oturduğu yönünde yorumluyoruz. Bir sonraki PPK toplantısı 27 Haziran'da gerçekleşecek. Mevcut görünümde ek faiz artırımını beklememekle birlikte, enflasyonun aylık eğiliminde beklenen iyileşmenin gecikmesi durumunda gelecek dönemde ek artırımların gündeme gelmesi söz konusu olabilir. Enflasyonda hedeflenen düşüş ivmesinin yakalanması durumunda yılın son çeyreğine doğru TCMB'nin faiz indirimlerine başlaması açısından manevra alanı oluşabileceğini değerlendiriyoruz. [Ayrıntılı rapor için tıklayınız.](#)

TCMB ZK artışına giderken, YP kredi büyümelerine sınırlama getirdi

PPK kararının açıklanmasını takiben TCMB tarafından yapılan duyuruya göre Türk lirası mevduat ve KKM hesaplarına uygulanan zorunlu karşılık oranları (i) kısa vadeli TL mevduatlar için %8'den %12'ye, (ii) uzun vadeli TL mevduatlar için %0'dan %8'e, (iii) kısa vadeli KKM için %25'ten %33'e ve (iv) uzun vadeli KKM için %10'dan %22'ye yükseltildi. Diğer yandan KKM'nin TL'ye geçişine ilişkin hedef korunurken, yenileme dahil toplam hedef %75'e çekildi. TCMB ayrıca toplam hedefin sağlanması halinde KKM için tesis edilen zorunlu karşılıklara uygulanan faiz oranı politika faiz oranının %40'ına düşürüldüğünü belirtti. Son olarak, yabancı para kredilere aylık %2 büyüme sınırı getirilirken, sınırı aşan kredi tutarı kadar Türk lirası cinsinden zorunlu karşılığın bir yıl boyunca bloke olarak tesis edilmesine karar verildi. Atılan bu adımlarla birlikte TCMB döviz kredilerindeki artışı sınırlamayı hedeflerken, aynı zamanda döviz KKM'den çıkış stratejisini hızlandırmayı amaçlıyor. Ayrıca, ZK'lardaki artış son dönemde piyasalarda artan TL likiditesinin sterilizasyonu açısından önem taşıyor, zira TCMB net APİ fonlaması 6 Mayıs'tan bu yana ekside seyrederken, piyasadaki fazla likidite bu hafta itibarıyla 500 milyar TL'yi aşmış durumda.

Tahvile talep sürerken, DTH'lardaki gerileme devam ediyor

10 – 17 Mayıs haftasında hisse senedi piyasasında 232,7 milyon dolarlık yabancı satışı, tahvil piyasasında ise repo işlemleri hariç 1,3 milyar dolarlık bir yabancı girişi gerçekleşti. Yabancı yatırımcının toplam tahvil stoku içerisindeki payı ise %4'ten %4,7'ye yükseldi. Para & banka istatistiklerinde 10 – 17 Mayıs haftasında yerleşiklerin altın hariç DTH'ları 1,03 milyar dolar gerilerken altın dahil DTH hesaplarında fiyat etkisinden arındırılmış olarak 1,2 milyar dolarlık bir düşüş gerçekleşti. 10 – 17 Mayıs döneminde TCMB net döviz rezervi 3 milyar dolar artışla 33,8 milyar dolara, brüt döviz rezervleri ise 4,7 milyar dolarlık yükselişle 139,2 milyar dolara tırmandı. Swaplar hariç net rezervi 17 Mayıs itibarıyla -14,84 milyar dolar düzeyinde hesaplıyoruz. [Ayrıntılı rapor için tıklayınız.](#)

Tüketici Güven Endeksi mayıs ayında 80,5'te sabit kaldı

Tüketici Güven Endeksi mayıs ayında 80,5 seviyesi ile önemli bir değişim göstermedi. Verinin alt kalemlerini incelediğimizde mevcut dönemde hanenin maddi durumuna ilişkin alt endeks mayıs ayında 65 seviyesinden 65,3 seviyesine yükselirken, Yakından takip ettiğimiz ve iç talebe yönelik önemli göstergelerden biri olan gelecek 12 aylık dönemde dayanıklı tüketim mallarına harcama yapma düşüncesine ilişkin alt endeks ise mayıs ayında 95,8 seviyesinden 95,6 seviyesine geriledi.

Hazine mayıs ayı iç borçlanma programını tamamladı

Hazine ve Maliye Bakanlığı dün düzenlediği 2 yıl vadeli euro cinsi tahvil ve 2 yıl vadeli euro cinsi kira sertifikası doğrudan satışında toplam 10,3 milyar TL borçlandı. Çünkü doğrudan satışlar ile birlikte mayıs ayı iç borçlanma programını tamamlayan Hazine'nin bu ayki iç borçlanma tutarı 176 milyar TL ile 210,4 milyar TL olan projeksiyonunun altında gerçekleşti. Hazine'nin bir sonraki (Haziran – Ağustos) iç borçlanma programı 31 Mayıs Cuma günü 17:30'da açıklanacak. Mayıs – Temmuz dönemi iç borçlanma stratejisine göre Hazine haziran ayı içerisinde 150,2 milyar TL'lik itfası karşılığında piyasalardan toplamda 225 milyar TL'lik iç borçlanma gerçekleştirmeyi planlıyor.

Model Portföy

Şirket Adı	Hisse Kodu	Son Fiyat (TL)	12A Hedef Fiyat (TL)	Güncel Getiri (%)	Getiri Potansiyeli (%)	Ekleme Tarihi
Desa	DESA	₺30,00	İnceleniyor	169%	İnceleniyor	06-Haz-23
Migros	MGROS	₺484,50	₺623,00	167%	29%	06-Haz-23
Türk Hava Yolları	THYAO	₺317,50	₺428,00	93%	35%	06-Haz-23
Tupras	TUPRS	₺192,30	₺208,10	193%	8%	06-Haz-23
Lider Faktoring	LIDFA	₺8,89	₺15,57	15%	75%	20-Kas-23
Coca Cola	CCOLA	₺779,00	₺985,00	93%	26%	27-Kas-23
MLP Sağlık	MPARK	₺299,50	₺385,00	15%	29%	10-May-24

M.P. Kuruluşundan Bugüne Getirisi (%) 192%

M.P. Kuruluşundan Bugüne BIST-100 Getirisi (%) 103%

M.P. Kuruluşundan Bugüne BIST-100 Endeksine Görece Getirisi (%) 44%

2024 Yılı Model Portföy Getirisi (%) 49%

2024 Yılı BIST-100 Getirisi (%) 46%

2024 Yılı M.P. BIST-100 Endeksine Görece Getirisi (%) 2%

*Model Portföy: M.P

Model Portföy Ağırlık

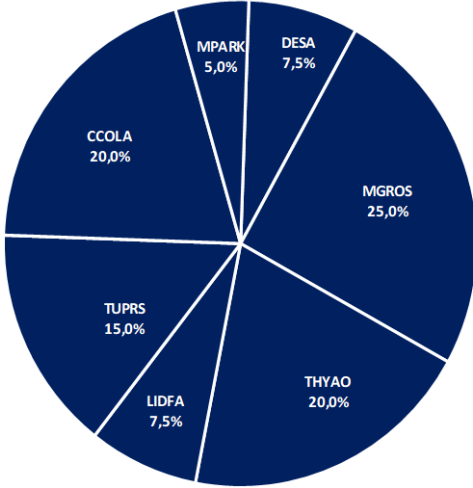

Model Portföy / BIST 100 Performans

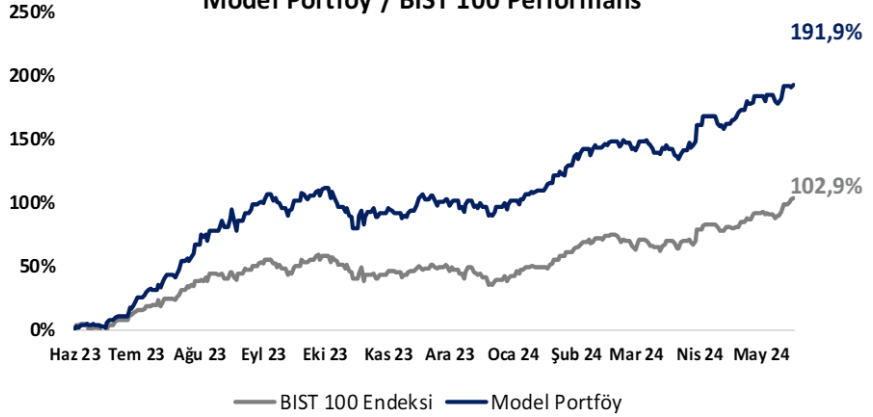

BIST 100 Teknik Analiz

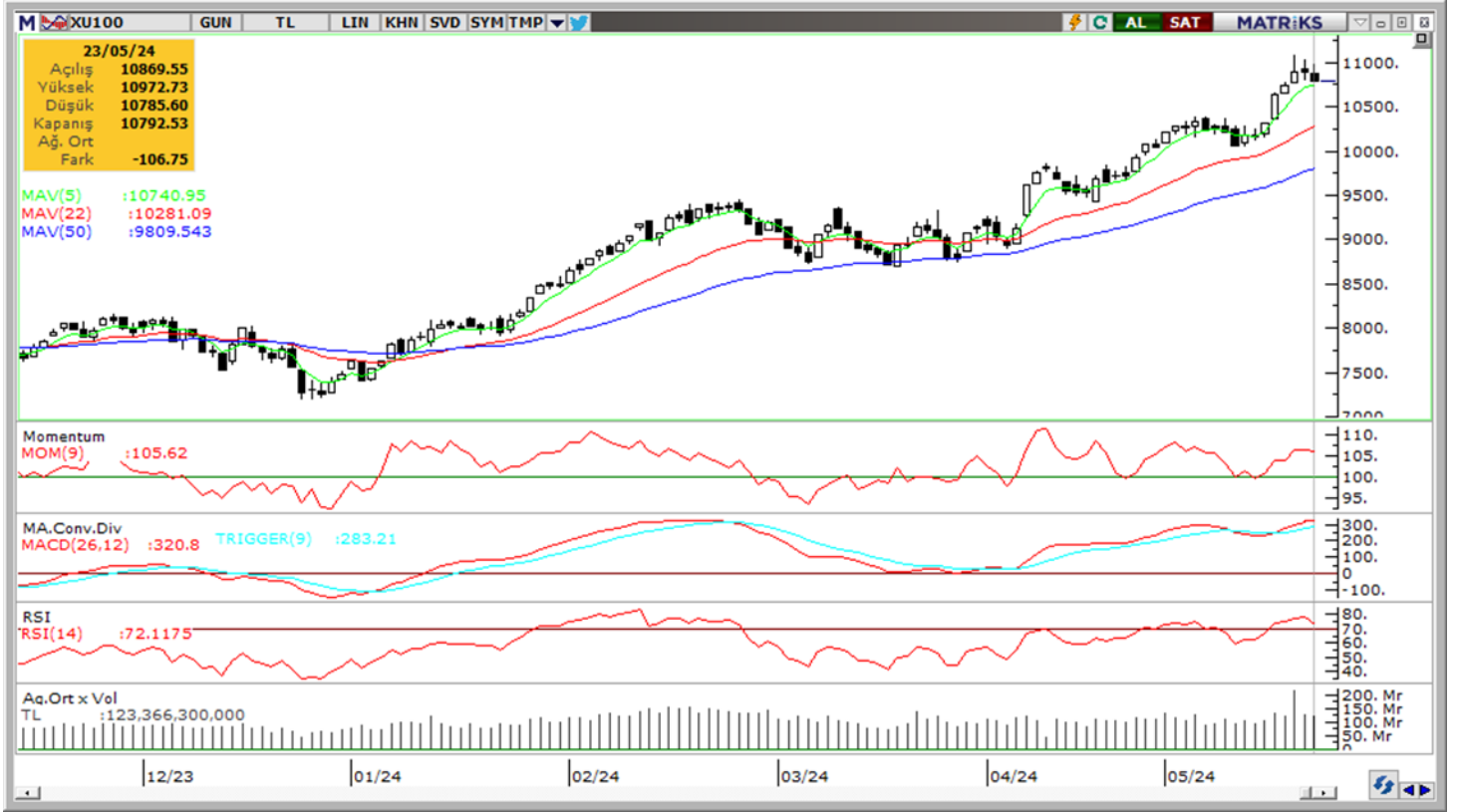

Vade	Üssel H.O.	H.O. Kesişim	Trend Yönü	Trendin Gücü	En son	5 gün önce	20 gün önce
Kısa	5 günlük	5-22	Yukarı	Kuvvetlenen yükseliş	10,741	10,361	10,105
Orta	22 günlük	22-50	Yukarı	Kuvvetlenen yükseliş	10,281	10,039	9,676
Uzun	50 günlük	50-200	Yukarı	Kuvvetlenen yükseliş	9,810	9,632	9,316

BIST-100	Destek 3	Destek 2	Destek 1	Kapanış	Pivot	Direnç 1	Direnç 2	Direnç 3
	10,380	10,630	10,710	10,793	10,850	10,850	10,980	11,090

İndikatör Yorum

Momentum (trendin ivmesini gösterir): 100 eşik değerinin üzerinde, ancak yönünü aşağı çevirdi. Nötr.

MACD (orta vadeli trend göstergesi): MACD (26,12) yeniden alım bölgesinde. Pozitif.

RSI (trendin gücünü gösterir): Aşırı alım bölgesinde, kısmen geri çekildi. Nötr.

Hareketli Ortalamalar: BIST 100 endeksi tüm önemli ortalamaların üzerinde. Pozitif.

VIOP 30 Teknik Analiz

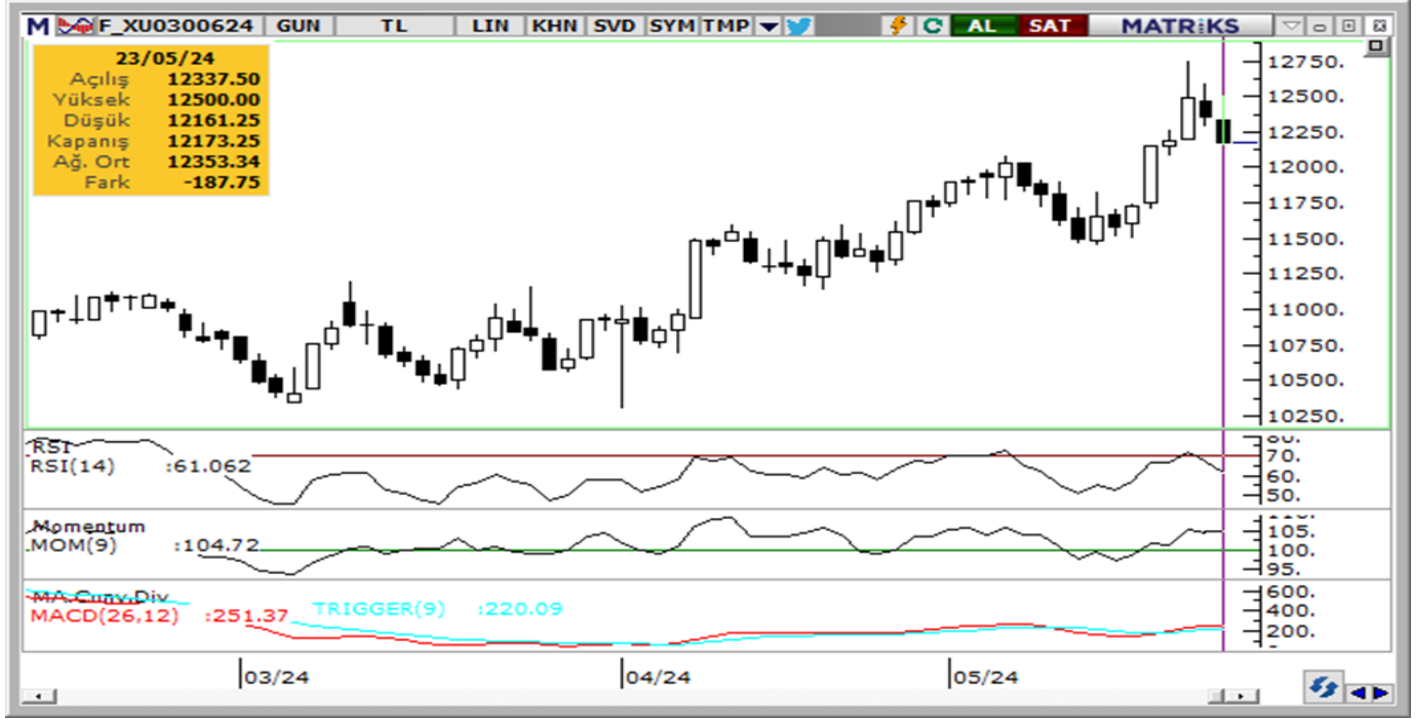

Haziran ayı VIOP 30 endeks kontratı, geçtiğimiz işlem gününde 12.173 puan seviyesinden günlük kapanış gerçekleştirdi. Bugün yukarı yönlü hareketlerde ilk olarak 12.300 ve ardından 12.500 puan seviyelerini takip edeceğiz. Aşağı yönlü olası hareketlerde ise 12.000 puan seviyesi ilk destek noktamızı oluştururken, ana desteğimiz 11.800 puan seviyesi.

VIOP30	Destek 3	Destek 2	Destek 1	Kapanış	Direnç 1	Direnç 2	Direnç 3
	11.650	11.800	12.000	12.173	12.300	12.500	12.650

Günlük İşlemler

Alan	Net Adet	%	Maliyet	Toplam	Satan	Net Adet	%	Maliyet	Toplam	Kurum	T.Adet	%	Maliyet	Net
YAPI KREDI YAT	7,579	25	12317.047	67,453	HSBC YATIRIM	14,592	48	12280.857	27,474	YAPI KREDI Y	67,453	17	12358.213	7,579
IS YATIRIM	6,576	22	12354.718	55,912	GARANTI BBVA	10,301	34	12424.242	13,135	IS YATIRIM	55,912	14	12353.198	6,576
TACIRLER YAT.	2,696	9	12266.325	8,046	TEB YATIRIM	2,409	8	12313.757	14,181	BANK-OF-AME	35,295	9	12362.699	1,715
GEDIK YATIRIM	1,720	6	12298.948	18,748	MEKSA YATIRIM	1,179	4	12247.956	6,303	HSBC YATIRIM	27,474	7	12293.278	-14,59
BANK-OF-AMERI	1,715	6	12737.689	35,295	A1 CAPITAL MEN	994	3	12357.275	9,236	AK YATIRIM	26,904	7	12359.206	1,252
DiĞER	10,224	34		0	DiĞER	1,035	3		0	DiĞER	180,578	46		0

Kümülatif İşlemler

Alan	Net Adet	%	Maliyet	Toplam	Satan	Net Adet	%	Maliyet	Toplam	Kurum	T.Adet	%	Maliyet	Net
YAPI KREDI YAT	32,429	33	11562.805	1,128.3	BANK-OF-AMERI	45,586	47	11503.758	879,100	IS YATIRIM	1,158,98	16	11827.668	3,105
TEB YATIRIM	26,176	27	10650.559	464,604	AK YATIRIM	14,445	15	11601.389	482,139	YAPI KREDI Y	1,128,39	16	11896.168	32,429
DENİZ YATIRIM	7,398	8	11667.525	201,280	HSBC YATIRIM	12,105	13	12038.971	111,547	BANK-OF-AME	879,100	12	11827.059	-45,58
TACIRLER YAT.	6,766	7	12487.797	121,402	MEKSA YATIRIM	4,662	5	11544.030	105,886	AK YATIRIM	482,139	7	11818.430	-14,44
GARANTI BBVA	5,650	6	11786.569	124,038	TERA YATIRIM	3,271	3	11670.422	17,641	TEB YATIRIM	464,604	7	11812.706	26,176
DiĞER	18,589	19		0	DiĞER	16,939	18		0	DiĞER	2,974,96	42		0

Kaynak: Matriks / Tacirler Yatırım

FX Teknik Analiz

USD/TRY

ABD'den gelen güçlü PMI verilerinin ardından dolar endeksi 105,07 seviyesinden yükselişle kapanırken, GoÜ para birimlerinde dün satış ağırlıklı bir resim ön plana çıktı. Türk lirası ise dolar karşısında yatay pozitif bir seyir izleyerek olumlu ayrıştı. USDTRY paritesi 32,1854 seviyesinden düşüşle kapanırken, Türkiye 5 yıllık CDS primi ise 263,4 baz puandan 265 baz puana yükseldi. 2024 yıl sonuna ilişkin beklentilerimiz TL'de reel bir değer kazanımına işaret ediyor. Kısa vadeli görünümde ise kurda kısa 30 – 33 bandını ön plana çıkarmaya devam ediyoruz.



EUR/USD

Dün 1,0805 seviyesine kadar inerek 100 GHO altına sarkan EURUSD paritesi bu sabah saatlerinde 1,0810 civarında işlem görüyor. Kısa vadeli yükseliş kanalını ve 100 GHO'yu aşağı yönlü kıran EURUSD paritesinde teknik göstergeler aşağı yönlü eğilimin devam ettiğinin sinyalini veriyor. Teknik ve temel dinamikler çerçevesinde euronun dolar karşısındaki kazanımlarının sınırlı kalmaya devam edeceği görüşündeyiz. Paritedeki düşüşün sürmesi durumunda aşağıda 50 ve 200 günlük ortalamaların oluşturduğu 1,0775 – 1,07881 destek bandı izlenecek.



XAU/USD

Global faiz hadlerindeki yükseliş ve 105 seviyesi üzerine yerleşen dolar endeksi ile birlikte ons altın günü %2'nin üzerine kayıpla 2.328,84\$ seviyesinden tamamladı. Teknik göstergeler altındaki geri çekilmenin 2.285\$ – 2.300\$ destek bandı yakınında durulabileceğine işaret ediyor. Göstergelerin işaret ettiği üzere altının 2.285\$ – 2.300\$ bandı üzerinde tutunabilmesi durumunda 2.330\$, 2.360\$ ve 2.378\$ dirençleri takip edilecek. Düşüşün bu bandın altına doğru genişlemesi durumunda ise 2.261\$ ve 2.235\$ destekleri ön plana çıkacak.



XAG/USD

Dünü 30,13\$ seviyesinden tamamlayan gümüş, düşüşünü ikinci güne taşıdı. Teknik göstergeler gümüşte son iki gündür etkili olan sert geri çekilme hareketinin 30\$ desteği civarında güç kaybedebileceğinin ve fiyatların bu destek seviyesi üzerinde tutunma çabası içerisinde olabileceğinin sinyalini veriyor. Göstergelerin işaret ettiği üzere gümüşün 30\$ üzerinde tutunabilmesi durumunda 30,50\$, 31,16\$ ve 31,72\$ dirençleri takip edilecek. 30\$ desteğinin aşağı yönlü kırılması durumunda ise 29,75\$, 29,40\$ ve 29,20\$ destekleri gündeme gelecek.



Pay Alım Satım Tablosu

Alıcı	Satıcı	Şirket	Türü	# Lot	İşlem Fiyatı (TL)	İşlem sonrası sermaye içindeki payı
	BCC YATIRIM VE DANIŞMANLIK A.Ş.	METUR	Market	420.000	13,72	21.27%
	TEPE İNŞAAT SANAYİ A.Ş.	TAVHL	Market	148.000	243,00 - 245,70	4.51%
MPARK		MPARK	Buyback	15.000	302,60	9.86%

BİST-100 endeksine dahil hisse senetleri için tahmini işlem aralıkları

	Son Fiyat	Destek 3	Destek 2	Destek 1	Pivot	Direnç 1	Direnç 2	Direnç 3
AEFES	202.80	197.27	199.73	201.27	203.73	205.27	207.73	209.27
AGROT	23.22	20.71	21.97	22.59	23.85	24.47	25.73	26.35
AHGAZ	16.03	15.28	15.53	15.78	16.03	16.28	16.53	16.78
AKBNK	66.55	62.67	64.38	65.47	67.18	68.27	69.98	71.07
AKCNS	146.30	138.83	142.57	144.43	148.17	150.03	153.77	155.63
AKFGY	2.45	2.28	2.34	2.40	2.46	2.52	2.58	2.64
AKFYE	26.30	25.00	25.34	25.82	26.16	26.64	26.98	27.46
AKSA	122.30	119.20	120.70	121.50	123.00	123.80	125.30	126.10
AKSEN	46.68	43.13	44.19	45.43	46.49	47.73	48.79	50.03
ALARK	119.10	112.43	115.77	117.43	120.77	122.43	125.77	127.43
ALBRK	6.19	5.57	5.80	6.00	6.23	6.43	6.66	6.86
ALFAS	80.75	76.17	78.38	79.57	81.78	82.97	85.18	86.37
ANSGR	111.60	103.87	105.93	108.77	110.83	113.67	115.73	118.57
ARCLK	190.40	182.13	186.07	188.23	192.17	194.33	198.27	200.43
ASELS	60.50	57.70	59.10	59.80	61.20	61.90	63.30	64.00
ASTOR	109.00	103.60	105.40	107.20	109.00	110.80	112.60	114.40
BERA	19.25	18.41	18.66	18.96	19.21	19.51	19.76	20.06
BFREN	942.00	895.67	911.33	926.67	942.33	957.67	973.33	988.67
BIENY	40.02	38.99	39.49	39.75	40.25	40.51	41.01	41.27
BIMAS	484.50	464.33	472.17	478.33	486.17	492.33	500.17	506.33
BIOEN	18.20	17.18	17.64	17.92	18.38	18.66	19.12	19.40
BOBET	32.44	31.19	31.81	32.13	32.75	33.07	33.69	34.01
BRSAN	540.00	519.00	529.00	534.50	544.50	550.00	560.00	565.50
BRYAT	2680.00	2,483.33	2,581.67	2,630.83	2,729.17	2,778.33	2,876.67	2,925.83
BTCIM	138.00	134.47	135.93	136.97	138.43	139.47	140.93	141.97
CANTE	17.44	16.74	17.08	17.26	17.60	17.78	18.12	18.30
COLLA	779.00	703.50	724.00	751.50	772.00	799.50	820.00	847.50
CIMSA	33.90	32.90	33.38	33.64	34.12	34.38	34.86	35.12
CWENE	240.10	225.90	233.00	236.55	243.65	247.20	254.30	257.85
DOAS	306.75	290.58	296.42	301.58	307.42	312.58	318.42	323.58
DOHOL	15.70	14.56	14.88	15.29	15.61	16.02	16.34	16.75
ECILC	57.90	53.97	55.93	56.92	58.88	59.87	61.83	62.82
ECZYT	256.00	241.67	248.83	252.42	259.58	263.17	270.33	273.92
EGEEN	14097.50	13,448.33	13,699.17	13,898.33	14,149.17	14,348.33	14,599.17	14,798.33
EKGYO	9.04	8.50	8.76	8.90	9.16	9.30	9.56	9.70
ENERY	184.00	171.63	177.07	180.53	185.97	189.43	194.87	198.33
ENJSA	68.95	65.25	67.05	68.00	69.80	70.75	72.55	73.50
ENKAI	40.84	37.49	38.51	39.67	40.69	41.85	42.87	44.03
EREGL	48.52	47.15	47.77	48.15	48.77	49.15	49.77	50.15
EUPWR	129.30	120.13	124.57	126.93	131.37	133.73	138.17	140.53
EUREN	15.26	14.58	14.79	15.03	15.24	15.48	15.69	15.93
FROTO	1168.00	1,085.33	1,126.67	1,147.33	1,188.67	1,209.33	1,250.67	1,271.33
GARAN	100.00	96.42	98.13	99.07	100.78	101.72	103.43	104.37
GESAN	66.60	61.40	63.90	65.25	67.75	69.10	71.60	72.95
GUBRF	169.00	158.63	163.27	166.13	170.77	173.63	178.27	181.13
GWIND	30.20	28.39	28.89	29.55	30.05	30.71	31.21	31.87
HALKB	18.51	17.51	18.00	18.26	18.75	19.01	19.50	19.76
HEKTS	15.70	14.79	15.17	15.43	15.81	16.07	16.45	16.71
IPEKE	39.58	37.53	38.55	39.07	40.09	40.61	41.63	42.15
ISCTR	15.37	14.52	14.92	15.15	15.55	15.78	16.18	16.41

BİST-100 endeksine dahil hisse senetleri için tahmini işlem aralıkları

	Son Fiyat	Destek 3	Destek 2	Destek 1	Pivot	Direnç 1	Direnç 2	Direnç 3
ISGYO	17.94	17.11	17.44	17.69	18.02	18.27	18.60	18.85
ISMEN	42.44	39.55	40.71	41.57	42.73	43.59	44.75	45.61
IZENR	25.90	25.08	25.46	25.68	26.06	26.28	26.66	26.88
KAYSE	31.42	30.54	30.98	31.20	31.64	31.86	32.30	32.52
KCAER	53.60	50.87	52.23	52.92	54.28	54.97	56.33	57.02
KCHOL	255.50	240.50	248.00	251.75	259.25	263.00	270.50	274.25
KLSE	55.20	52.95	54.00	54.60	55.65	56.25	57.30	57.90
KONTR	220.50	205.67	213.03	216.77	224.13	227.87	235.23	238.97
KONYA	9300.00	9,016.67	9,133.33	9,216.67	9,333.33	9,416.67	9,533.33	9,616.67
KOZAA	50.60	48.47	49.53	50.07	51.13	51.67	52.73	53.27
KOZAL	21.70	20.81	21.23	21.47	21.89	22.13	22.55	22.79
KRDMD	29.52	28.28	28.88	29.20	29.80	30.12	30.72	31.04
MAVI	96.80	92.70	93.70	95.25	96.25	97.80	98.80	100.35
MGROS	484.50	466.50	471.50	478.00	483.00	489.50	494.50	501.00
MIATK	56.00	53.12	54.43	55.22	56.53	57.32	58.63	59.42
ODAS	9.23	8.80	9.01	9.12	9.33	9.44	9.65	9.76
OTKAR	631.50	574.17	587.83	609.67	623.33	645.17	658.83	680.67
OYAKC	65.50	63.47	64.03	64.77	65.33	66.07	66.63	67.37
PETKM	21.24	20.41	20.75	20.99	21.33	21.57	21.91	22.15
PGSUS	215.90	208.40	211.70	213.80	217.10	219.20	222.50	224.60
QUAGR	3.82	3.55	3.68	3.75	3.88	3.95	4.08	4.15
REEDR	43.96	39.75	41.77	42.87	44.89	45.99	48.01	49.11
SAHOL	103.60	100.07	101.53	102.57	104.03	105.07	106.53	107.57
SASA	48.40	45.19	46.25	47.33	48.39	49.47	50.53	51.61
SAYAS	73.95	68.15	70.95	72.45	75.25	76.75	79.55	81.05
SDTTR	309.25	295.00	300.75	305.00	310.75	315.00	320.75	325.00
SISE	54.40	52.32	53.23	53.82	54.73	55.32	56.23	56.82
SKBNK	5.14	4.96	5.05	5.09	5.18	5.22	5.31	5.35
SMRTG	55.95	52.13	53.82	54.88	56.57	57.63	59.32	60.38
SOKM	66.40	63.40	64.30	65.35	66.25	67.30	68.20	69.25
TABGD	176.60	169.13	171.47	174.03	176.37	178.93	181.27	183.83
TAVHL	244.00	229.97	233.53	238.77	242.33	247.57	251.13	256.37
TCELL	92.70	88.18	90.37	91.53	93.72	94.88	97.07	98.23
THYAO	317.50	305.00	311.00	314.25	320.25	323.50	329.50	332.75
TKFEN	55.55	53.75	54.55	55.05	55.85	56.35	57.15	57.65
TOASO	314.75	293.50	300.25	307.50	314.25	321.50	328.25	335.50
TSKB	10.88	10.32	10.53	10.71	10.92	11.10	11.31	11.49
TTKOM	45.30	43.25	44.21	44.75	45.71	46.25	47.21	47.75
TTRAK	1013.00	970.33	991.67	1,002.33	1,023.67	1,034.33	1,055.67	1,066.33
TUKAS	7.86	7.65	7.74	7.80	7.89	7.95	8.04	8.10
TUPRS	192.30	179.53	182.77	187.53	190.77	195.53	198.77	203.53
TURSG	75.05	71.02	72.58	73.82	75.38	76.62	78.18	79.42
ULKER	137.00	132.13	133.67	135.33	136.87	138.53	140.07	141.73
VAKBN	21.92	20.77	21.33	21.63	22.19	22.49	23.05	23.35
VESBE	22.80	21.91	22.33	22.57	22.99	23.23	23.65	23.89
VESTL	91.70	83.33	87.17	89.43	93.27	95.53	99.37	101.63
YEOTK	203.80	187.00	195.40	199.60	208.00	212.20	220.60	224.80
YKBNK	36.02	33.01	34.51	35.27	36.77	37.53	39.03	39.79
YYLGD	14.06	13.10	13.37	13.72	13.99	14.34	14.61	14.96
ZOREN	6.01	5.61	5.81	5.91	6.11	6.21	6.41	6.51

Dip Zirve Analizi (BİST-50 endeksine dahil hisse senetleri için)

Hisse Senedi	Son Fiyat (TL)	52 hafta		Yılbaşından beri		Dipten uzaklık		Zirveye yakınlık		Dipten uzaklık sıralaması		Zirveye yakınlık sıralaması	
		En düşük	En Yüksek	En düşük	En Yüksek	52 hafta	YBB	52 hafta	YBB	52 hafta	YBB	52 hafta	YBB
AKBNK	66.55	13.43	70.75	33.41	70.75	%396	%99	%6	%6	49.00	48.00	32.00	31.00
ALARK	119.10	57.50	145.40	89.70	145.40	%107	%33	%22	%22	22.00	21.00	22.00	15.00
ALFAS	80.75	36.83	170.00	80.60	123.50	%119	%0	%111	%53	23.00	2.00	3.00	3.00
ARCLK	190.40	82.72	196.10	124.60	196.10	%130	%53	%3	%3	26.00	32.00	44.00	43.00
ASELS	60.50	19.86	67.30	45.14	67.30	%205	%34	%11	%11	35.00	22.00	26.00	24.00
ASTOR	109.00	49.00	151.40	89.70	135.90	%122	%22	%39	%25	24.00	13.00	16.00	13.00
BIMAS	484.50	129.32	497.75	289.75	497.75	%275	%67	%3	%3	44.00	39.00	45.00	45.00
BRSAN	540.00	162.00	1044.70	530.50	784.00	%233	%2	%93	%45	39.00	4.00	5.00	6.00
CIMSA	33.90	11.92	49.53	27.26	38.79	%184	%24	%46	%14	32.00	16.00	14.00	21.00
CWENE	240.10	133.80	421.90	240.10	375.00	%79	%0	%76	%56	15.00	1.00	7.00	2.00
DOAS	306.75	103.29	371.78	213.76	371.78	%197	%44	%21	%21	33.00	28.00	23.00	16.00
DOHOL	15.70	7.62	15.93	11.10	15.93	%106	%41	%1	%1	21.00	25.00	49.00	49.00
EGEEN	14,097.50	4060.10	18447.50	9870.00	18447.50	%247	%43	%31	%31	41.00	26.00	19.00	12.00
EKGYO	9.04	6.19	12.03	6.88	12.03	%46	%31	%33	%33	7.00	20.00	18.00	10.00
ENJSA	68.95	25.47	71.75	42.85	71.75	%171	%61	%4	%4	31.00	35.00	40.00	38.00
ENKAI	40.84	22.18	41.70	31.37	41.70	%84	%30	%2	%2	16.00	19.00	46.00	46.00
EREGL	48.52	30.31	50.38	37.76	50.38	%60	%29	%4	%4	9.00	18.00	41.00	39.00
EUPWR	129.30	76.15	258.00	129.00	208.50	%70	%0	%100	%61	13.00	3.00	4.00	1.00
FROTO	1,168.00	475.48	1249.00	707.45	1249.00	%146	%65	%7	%7	29.00	38.00	30.00	29.00
GARAN	100.00	22.49	105.40	52.60	105.40	%345	%90	%5	%5	47.00	45.00	37.00	35.00
GESAN	66.60	50.00	116.50	63.95	91.35	%33	%4	%75	%37	4.00	5.00	8.00	8.00
GUBRF	169.00	134.80	405.00	134.80	221.50	%25	%25	%140	%31	3.00	17.00	1.00	11.00
HALKB	18.51	11.18	20.24	11.53	20.24	%66	%61	%9	%9	12.00	34.00	28.00	26.00
HEKTS	15.70	14.50	34.52	14.50	23.44	%8	%8	%120	%49	1.00	8.00	2.00	5.00
ISCTR	15.37	3.96	16.51	8.65	16.51	%288	%78	%7	%7	45.00	42.00	29.00	27.00
KCHOL	255.50	69.81	270.75	133.37	270.75	%266	%92	%6	%6	42.00	46.00	34.00	33.00
KONTR	220.50	112.00	351.00	211.50	314.50	%97	%4	%59	%43	20.00	6.00	9.00	7.00
KOZAA	50.60	37.98	75.65	41.20	56.95	%33	%23	%50	%13	5.00	15.00	13.00	23.00
KOZAL	21.70	18.44	33.92	19.06	25.88	%18	%14	%56	%19	2.00	9.00	11.00	18.00
KRDMD	29.52	15.36	33.00	21.02	30.40	%92	%40	%12	%3	19.00	24.00	25.00	44.00
MGROS	484.50	159.08	511.50	329.75	511.50	%205	%47	%6	%6	34.00	30.00	36.00	34.00
MIATK	56.00	7.19	84.40	32.08	84.40	%679	%75	%51	%51	50.00	40.00	12.00	4.00
ODAS	9.23	5.63	14.47	8.03	11.06	%64	%15	%57	%20	11.00	10.00	10.00	17.00
OYAKC	65.50	34.24	88.90	54.25	73.90	%91	%21	%36	%13	18.00	12.00	17.00	22.00
PETKM	21.24	12.45	26.00	18.15	26.00	%71	%17	%22	%22	14.00	11.00	21.00	14.00
PGSUS	215.90	82.66	225.00	132.58	225.00	%161	%63	%4	%4	30.00	37.00	39.00	37.00
SAHOL	103.60	33.03	110.40	56.83	110.40	%214	%82	%7	%7	37.00	43.00	31.00	30.00
SASA	48.40	33.76	70.00	33.76	51.80	%43	%43	%45	%7	6.00	27.00	15.00	28.00
SISE	54.40	34.73	57.45	44.34	56.40	%57	%23	%6	%4	8.00	14.00	35.00	40.00
SMRTG	55.95	34.52	99.20	53.45	76.70	%62	%5	%77	%37	10.00	7.00	6.00	9.00
TAVHL	244.00	66.10	245.90	107.00	245.90	%269	%128	%1	%1	43.00	50.00	50.00	50.00
TCELL	92.70	30.00	95.90	57.25	95.90	%209	%62	%3	%3	36.00	36.00	42.00	41.00
THYAO	317.50	132.60	332.00	229.70	332.00	%139	%38	%5	%5	27.00	23.00	38.00	36.00
TOASO	314.75	170.43	321.00	196.21	321.00	%85	%60	%2	%2	17.00	33.00	47.00	47.00
TTKOM	45.30	13.68	46.66	24.48	46.66	%231	%85	%3	%3	38.00	44.00	43.00	42.00
TUPRS	192.30	57.01	204.10	129.01	204.10	%237	%49	%6	%6	40.00	31.00	33.00	32.00
ULKER	137.00	29.90	139.50	77.35	139.50	%358	%77	%2	%2	48.00	41.00	48.00	48.00
VESTL	91.70	37.64	107.30	44.56	107.30	%144	%106	%17	%17	28.00	49.00	24.00	19.00
YKBNK	36.02	8.34	39.46	18.47	39.46	%332	%95	%10	%10	46.00	47.00	27.00	25.00
ZOREN	6.01	2.63	7.57	4.16	6.94	%128	%44	%26	%15	25.00	29.00	20.00	20.00

YBB: Yılbaşından bugüne

Yatırım Merkezlerimiz

Genel Müdürlük

Nispetiye Cad. B-3 Blok Kat: 9 Akmerkez Etiler - İSTANBUL
0 212 355 46 46

Adana	Cemal Paşa Mah. Gazipaşa Bul. Cemal Uğurlu Apt. Kat: 1 D: 4	(0 322) 457 77 55
Akatlar İrtibat Bürosu	Akat Mahallesi Meydan Caddesi B Blok No: 16 D: 8 (Eski No D: 10) Beşiktaş	(0 212) 355 46 46
Ankara	Remzi Oğuz Arık Mah. Tunali Hilmi Cad. Yaprak Apt. No: 94 Kat: 2 D: 9 Kavaklıdere Çankaya	(0 312) 435 18 36
Ankara - Çukurambar İrtibat Bürosu	Kızılırmak Mah.Ufuk Üniversitesi Cad. Next Level Loft Ofis No: 4/65 Kat: 24 Söğütözü Çankaya	(0 312) 909 87 70
Antalya	Şirinyalı Mah. İsmet Gökşen Cad. Özden Apt. No:82/6 Muratpaşa	(0 242) 248 45 20
Bakırköy	İstanbul Cad. Bakırköy İş Merkezi No: 6 Kat: 4 D: 14 Bakırköy	(0 212) 570 52 59
Bodrum İrtibat Bürosu	Konacık Mahallesi, Atatürk Bulvarı, Arbor-Abdullah Ünal Çabuk İş Merkezi No: 285/1-A6 Bodrum	(0 212) 355 46 46
Bursa	Konak Mah. Banş (120) Sokak , Ofis Artı Binası, Dış kapı No:3 Daire:33 Nilüfer-BURSA	(0 224) 225 64 10
Çankaya İrtibat Bürosu	Çankaya Mahallesi Cinnah Caddesi Cinnah Apartmanı No: 55 D: 7-8 Çankaya / ANKARA	(0 212) 355 46 46
Denizli	Urban İş Merkezi 2. Ticari Yol Daire 26 Kat: 6 Bayramyeri	(0 258) 265 87 85
Erenköy	Bağdat Cad. Çubukçu Apt. No: 333 Kat: 2 D: 4 Kadıköy	(0 216) 348 82 82
Gaziantep	İncilipinar Mah. Gazimuhtarpaşa Bul. Kepkepzade Park İş Merkezi B Blok No: 18 Kat: 1 D: 5	(0 342) 232 35 35
Girne	Ziya Rızıkı Cad. Şehit Necati Gürkaya Sok. Kat: 1 D: 1 Gime - KKTC	(0 392) 815 14 55-0533 889 15 51
İzmir	Kültür Mahallesi, Cumhuriyet Bulvarı No:137 Cumhuriyet Apt. K:5 D:12 Konak - İzmir	(0 232) 445 01 61
İzmir Karşıyaka Şube	Yalı Mahallesi Ahmet Kemal Baysak Bulvarı No:42 D:11	(0 232) 241 19 24
İzmir İrtibat Bürosu	Şehit Nevres Bulvarı Eczacıbaşı Apartmanı No: 7 Kat: 2 Daire: 5 Pasaport Alsancak - Konak	(0 232) 241 24 50
İzmit	Hürriyet Cad. Kaya İşhanı No: 39/5 İzmit	(0 262) 323 11 33
İzmit İrtibat Bürosu	Ömerağa Mah. Alemdar Cad. İ. Kolaylı Apt. No: 8 Kat: 2 İzmit	(0 262) 260 01 01
Karadeniz Ereğli	Bağlık Mahallesi Karanfil Sokak No:16/A Karadeniz Ereğli - Zonguldak	(0 372) 316 40 50
Kartal	Üsküdar Cad. Cevat Kayacan Apt. No: 26 Kat: 4 D: 8 Kartal	(0 216) 306 22 71-306 22 06
Kayseri	Hunat Mah. Nuh Mehmet Baldöktü Sok. Gürcüoğlu Plaza No: 5 K: 3 D: 11 Melikgazi	(0 352) 221 08 68-222 82 51
Marmaris İrtibat Bürosu	Kemeraltı Mah. Orgeneral Mustafa Muğlalı Cad. Güven Apt. No: 22 D: 2 Marmaris	(0 252) 321 08 00
Merkez Şube	Akat Mahallesi Meydan Caddesi B Blok No: 16 D: 7 (Eski No D: 9) Beşiktaş	(0 212) 355 46 46
Mersin	İnönü Mah. 1401 Sok. No:32 Pozcu Evo Kat:2 No:10-11 Yenişehir Mersin	(0 324) 238 11 89
Trabzon İrtibat Bürosu	Kemerkaya Mahallesi Halkevi Cad. Mandıralı İş Merkezi No: 4 Daire: 4 Ortahisar	(0 462) 432 24 50

Uyarı Notu

Bu raporda yer alan yatırım bilgi, yorum ve tavsiyeleri, yorum ve tavsiyede bulunanların kişisel görüşlerine dayanmakta olup finansal bilgi ve genel yatırım tavsiyesi kapsamında hazırlanmıştır ve hiçbir şekilde yatırım danışmanlığı kapsamında değildir. Yatırım danışmanlığı hizmeti; yetkili kuruluşlar tarafından kişilerin risk ve getiri tercihleri dikkate alınarak kişiye özel sunulmaktadır. Burada yer alan yorum ve tavsiyeler ise genel niteliktedir. Bu tavsiyeler, mali durumunuz ile risk ve getiri tercihlerinize uygun olmayabilir. Bu nedenle, sadece burada yer alan bilgilere dayanarak yatırım kararı verilmesi beklentilerinize uygun sonuçlar doğurmayabilir.

Yatırım Danışmanlığı hizmeti talep edilmesi halinde; yatırımcının Tacirler Yatırım Menkul Değerler A.Ş. ile Yatırım Danışmanlığı sözleşmesi imzalamış olması, Yerindelik Testi'ni tamamlamış ve risk grubunun belirlemiş olması zorunludur.

Bu raporda yer alan her türlü bilgi, yorum ve tavsiye uygunluk testi ile tespit edilecek risk grubunuz ve getiri beklentiniz ile uyumlu olmayabilir. Dolayısıyla, uygunluk testi neticesinde risk grubunuz tespit edilmeden sadece burada yer alan bilgilere dayanılarak yatırım kararı verilmesi amaç, bilgi ve tecrübenize uygun sonuçlar doğurmayabilir.

Bu rapor herhangi bir sürede belirli bir getirinin sağlanacağına dair bir taahhüt içermemekte olup, zaman içerisinde piyasa koşullarında meydana gelen değişiklikler nedeniyle yorum ve tavsiyelerde değişiklikler söz konusu olabilir. Bu raporda bahsedilen yatırım araçlarının fiyatları ve değerleri yatırımcıların menfaatlerine aykırı olarak hareket edebilir ve netice itibarıyla yatırımcılar anaparalarını kaybetme riski ile karşı karşıya kalabilirler. Bu raporda yer alan geçmiş performans verileri gelecekte elde edilecek sonuçların bir garantisi olarak kabul edilemez.

Bu raporda yer alan tüm bilgiler ve görüşler yatırımcıları bilgilendirmek amacıyla, Tacirler Yatırım Menkul Değerler A.Ş. tarafından güncel ve güvenilir kaynaklardan temin edilmiş olmakla beraber, Tacirler Yatırım Menkul Değerler A.Ş. söz konusu bilgilerin doğru ve tam olduğunu taahhüt etmemektedir. Raporlardaki yorumlardan, bilgilerin tam veya doğru olmaması ve/veya güncellenme nedeniyle doğabilecek maddi ve manevi zararlardan Tacirler Yatırım Menkul Değerler A.Ş. ve çalışanları sorumlu tutulamaz.

Bu rapor, sadece gönderildiği kişilerin kullanımı içindir. Bu raporun tümü veya bir kısmı Tacirler Yatırım Menkul Değerler A.Ş.'nin yazılı izni olmadan çoğaltılamaz, yayınlanamaz veya üçüncü kişilere gösterilemez, ticari amaçla kullanılamaz. Aksi halde, Tacirler Yatırım Menkul Değerler A.Ş. uğramış olduğu bütün zarar ve ziyanı talep etme hakkını saklı tutar.