

Güne Başlarken

Günaydın. Küresel risk iştahının sınırlı pozitif olduğu bir güne başlıyoruz. BIST'te dün YKBNK ve KCHOL eksenli haber akışının desteği güçlü bir seyir getirdi, ancak olası bir satış işlemine dair yeni ve fiyatlamaya açısından destekleyici bir gelişme olmadığı sürece fiyatlamamızın dünle sınırlı kalacağını tahmin ediyoruz. BIST genelinde para girişi ve pozitif momentum devam etse de, tüm ortalamalardan belirgin şekilde uzaklaşma nedeniyle özellikle kısa vadeli pozisyonlar temkinli bir iyimserlikle taşınmalı. BIST 100 endeksi için destekler 10.380, 10.630 ve 10.750, dirençler 10.980, 11.090 ve 11.200. Günün ajandası sakin, akşam 21:00'de yayımlanacak olan Fed tutanakları takip edilecektir. Yarın ise küresel çapta PMI verileri ile içeride TCMB Para Politikası Kurulu toplantısı izlenecek. PPK'dan faiz değişikliği beklemiyoruz. Türkiye 5 yıl vadeli CDS değerleri dün sabah ile aynı seviyede, 264 baz puanda güne başlıyor. Bununla beraber, yabancı yatırım bankalarının TL varlıklara ilişkin olumlu raporlarının devam ettiğini görüyoruz. Son olarak, Morgan Stanley ve Barclays TL'de reel değerlendirme beklentisi ve Türk banka tahvillerinin önerildiği raporlar paylaştılar.

Ekonomik Takvim

- 10.00 | AB Avrupa Merkez Bankası Politika Toplantısı |
- 14:00 | ABD MBA İpotek Başvuruları (Haftalık) |
- 17.00 | ABD Mevcut Konut Satışları (Nisan) |

PİYASALAR			
Yurtiçi	Kapanış	1 gün (%)	1 hafta (%)
BIST 100	10.895,25	1,45	7,10
BIST 30	11.956,02	2,29	7,88
BIST 50	9.665,21	1,84	7,46
BIST Tüm	12.368,19	0,79	5,87
BIST Banka	15.595,82	6,05	16,83
BIST Ulaştırma	36.155,29	-0,32	4,37
BIST Sınai	15.063,67	-0,71	3,12

Yurtdışı Endeksler	Son	1 gün (%)	1 hafta (%)
Nasdaq	16.832,62	0,2%	0,5%
Dax	18.726,76	-0,2%	0,3%
Cac 40	8.141,46	-0,7%	-1,2%
FTSE 100	8.416,45	-0,1%	-1,2%
Nikkei 225	38.651,70	-0,8%	0,0%

Hazine Tahvilleri	Son	Günlük D. (%)	YBB D. (%)
TR 10 Yıllık Tahvil	23,91	-5,34	8,07
GER 10 Yıllık Tahvil	2,51	-0,95	26,63
ABD 10 Yıllık Tahvil	4,42	-0,09	13,81
ITA 10 Yıllık Tahvil	3,80	-0,44	1,52
FR 10 Yıllık Tahvil	2,97	-1,33	16,86
UK 10 Yıllık Tahvil	4,06	-0,56	14,83

Döviz	Son	Günlük D. (%)	YBB D. (%)
USDTRY	32,20	0,00	9,25
EURTRY	34,95	-0,08	6,73
GBPTRY	40,92	-0,05	8,80
BRENT (\$)	82,14	-0,36	6,86
XAUUSD (\$)	2414,10	-0,29	17,02
XAGUSD (\$)	31,75	-0,70	33,45
COPPER (\$)	5,06	-1,34	30,86
XPTUSD (\$)	1050,10	-0,32	

GÜNLÜK TEKNİK ANALİZ BAZLI HİSSE ÖNERİLERİ

Hisse	ALIM Aralığı	SATIM Aralığı (TP)	Zarar KES (SL)
TUPRS	194.00 - 195.80	199.30 - 201.80	192.00
PETKM	21.66 - 21.84	22.22 - 22.52	21.42
SISE	54.85 - 55.35	56.35 - 57.10	54.30
ENKAI	38.40 - 38.72	39.40 - 39.90	38.00

HAFTALIK TEKNİK ANALİZ BAZLI HİSSE ÖNERİLERİ

Hisse	ALIM Aralığı	SATIM Aralığı (TP)	Zarar KES (SL)
PGSUS	211.00 - 213.60	223.20 - 228.50	206.40
OYAKC	63.65 - 64.45	67.35 - 69.00	62.25
SOKM	66.60 - 67.40	70.45 - 72.10	65.10
TTKOM	43.18 - 43.70	45.68 - 46.76	42.20

Şirket ve Sektör Haberleri

- TABGD:** Tab Gıda, azami 5,5 milyon adet pay ve azami 750 milyon TL fon tutarı büyüklüğünde geri alım programı başlatılmasına karar verdi. Ek olarak şirket, Şanlıurfa'da yapılacak olan GES'in ilgili trafo merkezine bağlantısı için kapasitenin dolmuş olduğu bilgisine istinaden, GES projemizle alakalı olarak alternatif çalışmaların değerlendirileceğini duyurdu.
- GEREL:** Gersan Elektrik, 1,3 milyon USD tutarında sözleşme imzaladı. Tutar 12 aylık USD bazlı gelirlerinin %2'sine tekabül ediyor.
- ALARK:** Alarko Holding Kazakistan Cumhuriyeti Çimkent Valiliği ile seralara ilişkin yatırımlar konusunda imzalanan ön iyi niyet protokolü kapsamında, bağlı ortaklığı TOO ALSERA KZ'ye Çimkent şehrinde 2.085 dönüm arazinin bedelsiz olarak geçici tahsisine onay verildi ve yatırım sözleşmesindeki yükümlülüklerin yerine getirilmesi şartıyla arazinin mülkiyetini bedelsiz olarak devralma hakkı tanındı.
- FROTO:** Ford Otomotiv, 1Ç24 finansal sonuçlarını 8.9 milyar TL net kar ile açıkladı. Açıklanan net kar bir önceki yılın aynı döneminde göre %63 azaldı.
- TOASO:** TOFAŞ, 1Ç24 finansal sonuçlarını 2.8 milyar TL net kar ile açıkladı. Açıklanan net kar bir önceki yılın aynı döneminde göre %2 arttı.
- GLCVY:** Gelecek Varlık Yönetimi, tahsili gecikmiş alacak satışında satışa çıkarılan 3 portföyden toplamda 659,8 milyon TL anapara büyüklüğündeki 2 bireysel portföyün ihalesini en yüksek teklifi vererek kazandı.
- AYEN:** Ayen Enerji, pay başına brüt 3,68 TL temettü dağıtma kararı aldı. Temettü verimi %11,8 düzeyinde.
- ATAKP:** Atakey Patates, pay başına brüt 0,88 TL temettü dağıtma kararı aldı. Temettü verimi %1,9 düzeyinde.
- KLYSN:** Koleksiyon Mobilya, 37,6 milyon TL tutarında sözleşme imzaladı. Tutar, 12 aylık gelirlerinin %3'üne tekabül ediyor.
- ADEL:** Adel Kalemcilik, 1Ç24 finansal sonuçlarını 87 milyon TL net kar ile açıkladı. Açıklanan net kar, bir önceki yılın aynı dönemine paralel gerçekleşti. FAVÖK ise bir önceki yılın aynı dönemine göre %99 arttı.

Yükselenler	Kapanış	Günlük (%)	Haftalık (%)
Reeder Teknoloji	47,42	9,97	26,25
Yapı Ve Kredi Bankası	37,96	9,97	19,15
Yeo Teknoloji Enerji V	216,50	8,52	10,12
Koç Holding	263,75	7,30	7,00
İş Bankası (C)	16,10	6,69	18,64

Düşenler	Kapanış	Günlük (%)	Haftalık (%)
Agrotech Yüksek Tekn	28,64	-7,31	-11,60
Europower Enerji Ve C	135,10	-4,52	-4,52
Vestel	96,00	-4,29	-3,52
Şok Marketler Ticaret	66,00	-4,14	1,46
Odaş Elektrik	9,50	-3,94	3,83

BIST 100 Para Girişi	Para Girişi (mnTL)	P.D. Oranı (%)
TUPRS	418,01	0,44%
ISCTR	387,13	0,24%
YKBNK	373,94	0,17%
PETKM	244,60	0,14%
SISE	163,39	0,12%

BIST 100 Para Çıkışı	Para Çıkışı (mnTL)	P.D. Oranı (%)
MGROS	-231,83	0,81%
MAVI	-93,43	0,26%
SOKM	-82,13	0,24%
VESTL	-72,94	0,23%
HALKB	-64,96	0,23%

Döviz	Son	Günlük D. (%)	YBB D. (%)
USDTRY	32,20	0,00	9,25
EURTRY	34,95	-0,08	6,73
GBPTRY	40,92	-0,05	8,80

Ekonomi ve Politika Haberleri

Hazine'nin ay başından bu yana gerçekleştirdiği iç borçlanma tutarı 165,7 milyar TL'ye yükseldi

Hazine ve Maliye Bakanlığı dün düzenlediği 4 yıl vadeli sabit kuponlu ve 7 yıl vadeli değişken faizli iki ihalede ROT satışlar dahil piyasalardan toplam 46,3 milyar TL'lik iç borçlanma gerçekleştirdi. Dün gerçekleşen ihaleler ile birlikte Hazine'nin ay başından bu yana gerçekleştirdiği toplam iç borçlanma tutarı 165,7 milyar TL'ye yükseldi.

- Sabit kuponlu ihalede ortalama bileşik faiz %31,97 olurken, değişken faizli ihalede ise dönemsel faiz %23,16 oldu.
- Sabit kuponlu ve değişken faizli ihalelerde talep / satış rasyoları sırasıyla 2,72x ve 1,74x olarak gerçekleşti.

Hazine yarın 2 yıl vadeli euro cinsi tahvil & 2 yıl vadeli euro cinsi kira sertifikası doğrudan satışı düzenleyecek ve mayıs ayı iç borçlanma programını tamamlayacak. Hazine mayıs ayında 146,1 milyar TL'lik itfası karşılığında üç doğrudan satış ve yedi ihale ile toplam 210,4 milyar TL iç borçlanma gerçekleştirmeyi planlıyor.

İhale Tarihi	06/05/2024	06/05/2024	07/05/2024	07/05/2024	20/05/2024	21/05/2024	21/05/2024	
(milyar TL)	11ay kuponsuz (09.04.2025 yeniden ihraç)	2y TL sabit kuponlu (18.02.2026 yeniden ihraç)	5y TÜFE'ye endeksli (02.05.2029 ilk ihraç)	9y TL sabit kuponlu (05.10.2033 yeniden ihraç)	4y TLREF'e endeksli (17.05.2028 ilk ihraç)	4y TL sabit kuponlu (08.11.2028 yeniden ihraç)	7y TL değişken faizli (16.04.2031 yeniden ihraç)	Toplam
İhalede net satış	1.69	15.51	5.89	25.10	11.16	18.91	3.88	82.14
Talep/Satış Rasyosu	3.41	2.54	2.56	2.47	2.05	2.72	1.74	-
Piyasaya yapılan ROT satış	0.70	12.00	4.00	15.00	10.00	15.00	3.50	60.20
Kamu kuruluşlarına yapılan ROT satış	2.50	4.03	5.00	0.00	2.50	2.52	2.50	19.05
Ortalama bileşik faiz	50.52	45.09	3.24 (reel bileşik)	28.77	12.57 (dönemsel faiz)	31.97	23.16 (dönemsel faiz)	-
Piyasaya satış tutarı	2.4	27.5	9.9	40.1	21.2	33.9	7.4	142.3
Toplam satış tutarı	4.9	31.5	14.9	40.1	23.7	36.4	9.9	161.4

Kaynak: Hazine ve Maliye Bakanlığı, Tacirler Yatırım

Doğrudan Satış tarihi	07/05/2024	23/05/2024	23/05/2024	
(milyar TL)	2y kira sertifikası (06.05.2026)	2y euro cinsi tahvil (22.05.2026)	2y euro cinsi kira sertifikası (22.05.2026)	Toplam
Net satış	4.4			4.4

Kaynak: Hazine ve Maliye Bakanlığı, Tacirler Yatırım

İhale & Doğrudan Satışlar Toplam (milyar TL) 165.7

Model Portföy

Şirket Adı	Hisse Kodu	Son Fiyat (TL)	12A Hedef Fiyat (TL)	Güncel Getiri (%)	Getiri Potansiyeli (%)	Ekleme Tarihi
Desa	DESA	₺28,92	İnceleniyor	160%	İnceleniyor	06-Haz-23
Migros	MGROS	₺489,25	₺623,00	169%	27%	06-Haz-23
Türk Hava Yolları	THYAO	₺322,50	₺428,00	96%	33%	06-Haz-23
Tupras	TUPRS	₺194,50	₺208,10	196%	7%	06-Haz-23
Lider Faktoring	LIDFA	₺8,98	₺15,57	17%	73%	20-Kas-23
Coca Cola	CCOLA	₺767,50	₺985,00	90%	28%	27-Kas-23
MLP Sağlık	MPARK	₺283,00	₺385,00	8%	36%	10-May-24

M.P. Kuruluşundan Bugüne Getirisi (%) 190%

M.P. Kuruluşundan Bugüne BIST-100 Getirisi (%) 103%

M.P. Kuruluşundan Bugüne BIST-100 Endeksine Görece Getirisi (%) 43%

2024 Yılı Model Portföy Getirisi (%) 48%

2024 Yılı BIST-100 Getirisi (%) 46%

2024 Yılı M.P. BIST-100 Endeksine Görece Getirisi (%) 1%

*Model Portföy: M.P

Model Portföy Ağırlık

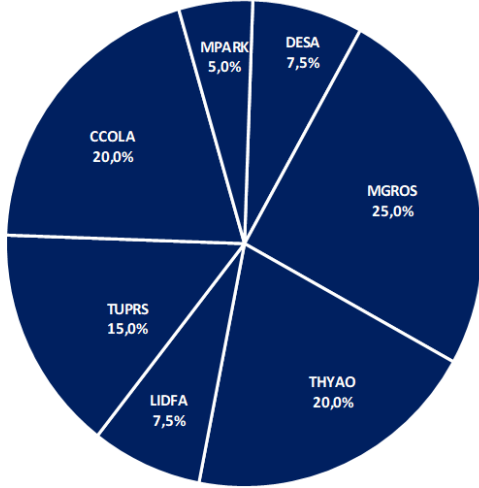

Model Portföy / BIST 100 Performans

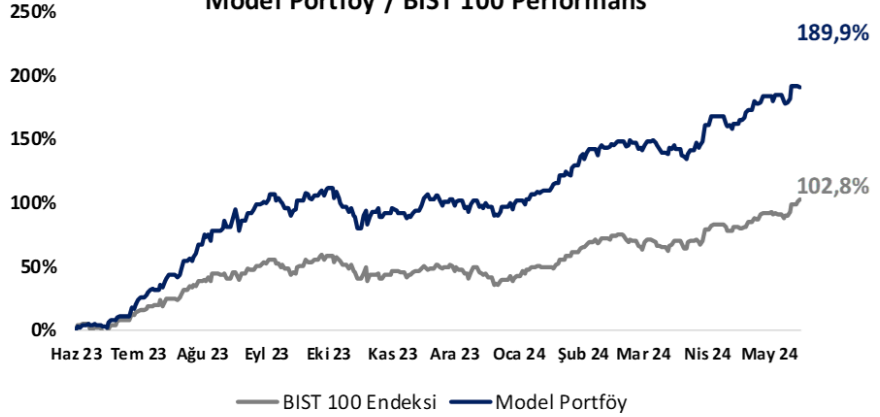

BIST 100 Teknik Analiz

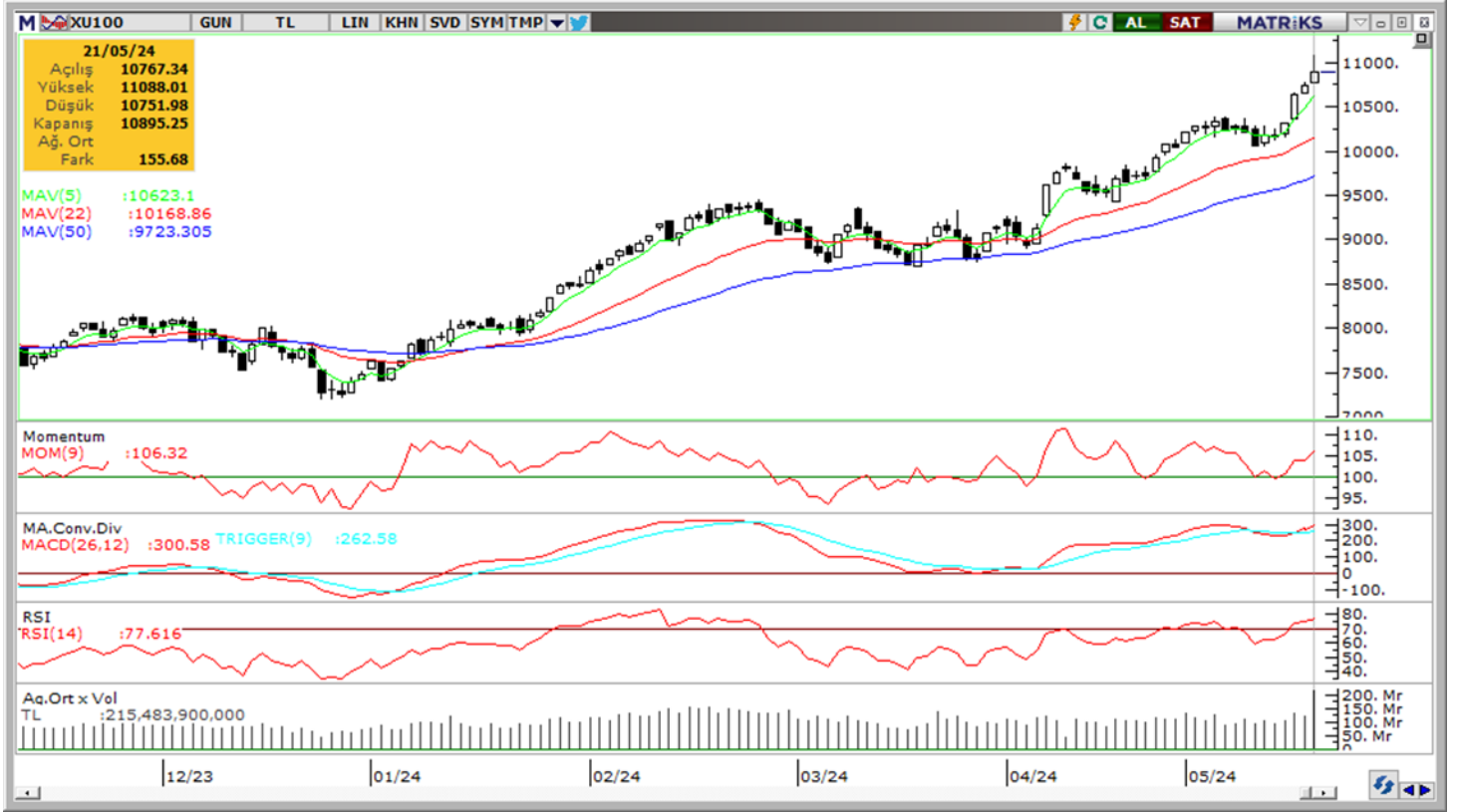

Vade	Üssel H.O.	H.O. Kesişim	Trend Yönü	Trendin Gücü	En son	5 gün önce	20 gün önce
Kısa	5 günlük	5-22	Yukarı	Kuvvetlenen yükseliş	10,623	10,219	9,924
Orta	22 günlük	22-50	Yukarı	Kuvvetlenen yükseliş	10,169	9,981	9,563
Uzun	50 günlük	50-200	Yukarı	Kuvvetlenen yükseliş	9,723	9,591	9,239

BIST-100	Destek 3	Destek 2	Destek 1	Kapanış	Pivot	Direnç 1	Direnç 2	Direnç 3
	10,380	10,630	10,750	10,895	10,912	10,980	11,090	11,200

İndikatör Yorum

Momentum (trendin ivmesini gösterir): 100 eşik değerinin üzerinde tutunuyor. Pozitif.

MACD (orta vadeli trend göstergesi): MACD (26,12) yeniden alım bölgesinde. Pozitif.

RSI (trendin gücünü gösterir): Aşırı alım bölgesinde ve yükselişini sürdürüyor. Pozitif.

Hareketli Ortalamalar: BIST 100 endeksi tüm önemli ortalamaların üzerinde. Pozitif.

VIOP 30 Teknik Analiz



Haziran ayı VIOP 30 endeks kontratı, geçtiğimiz işlem gününde 12.495 puan seviyesinden günlük kapanış gerçekleştirdi. Bugün yukarı yönlü hareketlerde ilk olarak 12.600 ve ardından 12.750 puan seviyelerini takip edeceğiz. Aşağı yönlü olası hareketlerde ise 12.300 puan seviyesi ilk destek noktamızı oluştururken, ana desteğimiz 12.150 puan seviyesi.

VIOP30	Destek 3	Destek 2	Destek 1	Kapanış	Direnç 1	Direnç 2	Direnç 3
	12.000	12.150	12.300	12.495	12.600	12.750	13.000

Günlük İşlemler

Alan	Net Adet	%	Maliyet	Toplam	Satan	Net Adet	%	Maliyet	Toplam	Kurum	T.Adet	%	Maliyet	Net
GARANTI BBVA	8,699	33	12450.563	14,581	YAPI KREDİ YAT	7,627	29	12603.197	94,951	YAPI KRE	94,951	18	12519.597	-7,627
BANK-OF-AMERI	5,667	22	12461.054	51,413	IS YATIRIM	6,449	25	12608.243	78,889	IS YATIRI	78,889	15	12508.032	-6,449
INFO YATIRIM M	5,196	20	12765.169	38,182	QNB FINANS YA	1,875	7	12608.883	10,833	BANK-OF-	51,413	10	12522.944	5,667
HSBC YATIRIM	1,570	6	12624.063	2,196	YATIRIM-FINANS	1,306	5	12335.623	3,518	INFO YAT	38,182	7	12542.727	5,196
TACİRLER YAT.	1,328	5	12652.608	12,126	STRATEJİ MEN.	1,300	5	12500.235	1,704	AK YATIR	35,177	7	12508.238	-367
DiĞER	3,909	15		0	DiĞER	7,812	30		0	DiĞER	223,890	43		0

Kümülatif İşlemler

Alan	Net Adet	%	Maliyet	Toplam	Satan	Net Adet	%	Maliyet	Toplam	Kurum	T.Adet	%	Maliyet	Net
TEB YATIRIM	43,015	43	11333.841	415,74	BANK-OF-AMERI	49,114	50	11583.195	809,59	IS YATIRI	1,059,1	17	11775.133	-3,919
YAPI KREDİ YAT	23,346	24	11274.138	999,97	AK YATIRIM	16,237	16	11672.369	432,11	YAPI KRE	999,970	16	11833.022	23,346
GARANTI BBVA	17,066	17	12212.133	104,82	INFO YATIRIM M	4,424	5	10792.749	406,99	BANK-OF-	809,598	13	11778.849	-49,114
DENİZ YATIRIM	5,247	5	11385.509	178,39	IS YATIRIM	3,919	4	8850.352	1,059,	AK YATIR	432,113	7	11752.172	-16,237
HALK YATIRIM	3,286	3	11963.976	47,268	OYAK YATIRIM	3,880	4	12228.374	50,000	TEB YATI	415,745	7	11743.983	43,015
DiĞER	7,338	7		0	DiĞER	21,724	22		0	DiĞER	2,633,3	42		0

Kaynak: Matriks / Tacirler Yatırım

FX Teknik Analiz

USD/TRY

GoÜ para birimlerinde dün satış ağırlıklı bir resim ön plana çıkarken, Türk lirası ise dolar karşısında %0,03'lük sınırlı bir yükselişle en iyi performans gösteren beşinci GoÜ para birimi konumunda yer alarak olumlu ayrıştı. USDTRY paritesi 32,20 seviyesi altına inerken, Türkiye 5 yıllık CDS primi ise 264,4 baz puandan 264,1 baz puana indi. 2024 yıl sonuna ilişkin beklentilerimiz TL'de reel bir değer kazanımına işaret ediyor. Kısa vadeli görünümde ise kurda kısa 30 – 33 bandını ön plana çıkarmaya devam ediyoruz.



EUR/USD

EURUSD paritesinde önemli bir trend değişim bölgesini işaret eden 1,0950 direncini yakından takip etmeye devam ediyoruz. Henüz yukarı yönlü denenmemiş olan bu direnç seviyesinin aşılabilmesi durumunda bu seviye yakınındaki hareketlerin satış fırsatı sunması söz konusu olabilir. Temel dinamikleri çerçevesinde paritedeki yükseliş potansiyelinin sınırlı olduğu görüşümüzü koruyoruz. 1,0950 öncesinde 1,0915 ve 1,875 dirençleri yer alırken, aşağıda 1,0850 ve 1,0820 destekleri bulunuyor.



XAU/USD

Yükseliş kanalı içerisinde hareket etmekte olan ons altında kanal sınırlarının işaret ettiği üzere kısa vadeye ilişkin olarak 2.370\$ – 2.450\$ bandını ön plana çıkarmaya devam ediyoruz. 2.370\$ öncesinde 2.400\$ ve 2.378\$ destekleri bulunuyor. Yükselişlerin devamı açısından 2.450\$ direncinin, yani kanal sınırının aşılması önem arz ediyor. 2.450\$'nin kırılması ise yeni rekor seviyeleri gündeme getirebilir. Değerli metallerde gelecek döneme ilişkin pozitif beklentimizi koruyoruz.



XAG/USD

Gümüşte 4 saatlik grafikte oluşmuş olan flama formasyonu, yükseliş hareketinin bir süre 31,60\$ – 32\$ bandında konsolide olmasının ardından 33\$ seviyesi üzerine doğru devam edebileceğinin sinyalini veriyor. Formasyonun çalışması durumunda 31,60\$ seviyesine doğru yaşanabilecek geri çekilmelerin alım fırsatı sunması söz konusu olabilir. Yükselişin devam etmesi durumunda 31,72\$, 3232,07\$ ve 32,52\$ dirençleri izlenecek. Aşağıda 31,16\$ ve 30,50\$ destek konumunda.



Pay Alım Satım Tablosu

Alıcı	Satıcı	Şirket	Türü	# lot	İşlem Fiyatı (TL)	İşlem sonrası sermaye içindeki payı
BANK OF AMERICA CORPORATION		DENGE	Piyyasa	8.249.645	4,09 - 4,47	5.25%
VERUS		VERTU	Piyyasa	40.000	45,00	60.05%
MPARK		MPARK	Geri Alım	15.000	287,77	9.85%
GEDİK		GEDİK	Geri Alım	129.091	16,38	1.20%
CUSAN		CUSAN	Geri Alım	50.000	25,20	0.83%
TKFEN		TKFEN	Geri Alım	100.000	54,28	0.24%

BİST-100 endeksine dahil hisse senetleri için tahmini işlem aralıkları

	Son Fiyat	Destek 3	Destek 2	Destek 1	Pivot	Direnç 1	Direnç 2	Direnç 3
AEFES	204.30	193.50	198.90	201.60	207.00	209.70	215.10	217.80
AGROT	28.64	23.95	26.15	27.39	29.59	30.83	33.03	34.27
AHGAZ	15.78	14.37	14.65	15.22	15.50	16.07	16.35	16.92
AKBNK	67.35	57.98	61.22	64.28	67.52	70.58	73.82	76.88
AKCNS	150.20	143.63	146.87	148.53	151.77	153.43	156.67	158.33
AKFGY	2.49	2.18	2.30	2.39	2.51	2.60	2.72	2.81
AKFYE	27.08	25.57	26.03	26.55	27.01	27.53	27.99	28.51
AKSA	123.10	118.63	120.77	121.93	124.07	125.23	127.37	128.53
AKSEN	45.50	43.00	44.10	44.80	45.90	46.60	47.70	48.40
ALARK	118.40	111.33	114.87	116.63	120.17	121.93	125.47	127.23
ALBRK	5.96	5.17	5.41	5.68	5.92	6.19	6.43	6.70
ALFAS	84.00	78.98	81.37	82.68	85.07	86.38	88.77	90.08
ANSGR	107.40	103.77	104.73	106.07	107.03	108.37	109.33	110.67
ARCLK	191.10	184.00	186.50	188.80	191.30	193.60	196.10	198.40
ASELS	61.40	58.43	59.87	60.63	62.07	62.83	64.27	65.03
ASTOR	102.50	97.80	99.70	101.10	103.00	104.40	106.30	107.70
BERA	19.79	18.75	19.20	19.49	19.94	20.23	20.68	20.97
BFREN	940.50	889.67	912.83	926.67	949.83	963.67	986.83	1,000.67
BIENY	40.34	39.02	39.66	40.00	40.64	40.98	41.62	41.96
BIMAS	487.25	461.17	470.58	478.92	488.33	496.67	506.08	514.42
BIOEN	18.74	17.05	17.77	18.25	18.97	19.45	20.17	20.65
BOBET	35.96	33.65	34.55	35.25	36.15	36.85	37.75	38.45
BRSAN	539.50	510.33	524.17	531.83	545.67	553.33	567.17	574.83
BRYAT	2765.00	2,614.17	2,688.33	2,726.67	2,800.83	2,839.17	2,913.33	2,951.67
BTCIM	140.40	133.60	135.60	138.00	140.00	142.40	144.40	146.80
CANTE	17.57	16.86	17.20	17.39	17.73	17.92	18.26	18.45
COLLA	767.50	749.17	754.83	761.17	766.83	773.17	778.83	785.17
CIMSA	33.56	32.27	32.87	33.21	33.81	34.15	34.75	35.09
CWENE	246.00	235.17	239.73	242.87	247.43	250.57	255.13	258.27
DOAS	298.00	287.33	292.17	295.08	299.92	302.83	307.67	310.58
DOHOL	15.06	13.75	14.35	14.71	15.31	15.67	16.27	16.63
ECILC	58.40	54.03	55.47	56.93	58.37	59.83	61.27	62.73
ECZYT	269.00	257.67	262.83	265.92	271.08	274.17	279.33	282.42
EGEN	13820.00	13,406.67	13,613.33	13,716.67	13,923.33	14,026.67	14,233.33	14,336.67
EKGYO	9.19	8.85	8.98	9.09	9.22	9.33	9.46	9.57
ENERY	186.80	176.50	179.00	182.90	185.40	189.30	191.80	195.70
ENJSA	69.65	65.93	67.52	68.58	70.17	71.23	72.82	73.88
ENKAI	38.48	37.09	37.47	37.97	38.35	38.85	39.23	39.73
EREGL	47.94	45.01	46.13	47.03	48.15	49.05	50.17	51.07
EUPWR	135.10	121.70	127.50	131.30	137.10	140.90	146.70	150.50
EUREN	14.86	14.15	14.50	14.68	15.03	15.21	15.56	15.74
FROTO	1215.00	1,153.00	1,179.00	1,197.00	1,223.00	1,241.00	1,267.00	1,285.00
GARAN	101.30	87.42	91.83	96.57	100.98	105.72	110.13	114.87
GESAN	67.75	64.95	66.25	67.00	68.30	69.05	70.35	71.10
GUBRF	163.30	150.17	155.83	159.57	165.23	168.97	174.63	178.37
GWIND	29.18	27.01	27.83	28.51	29.33	30.01	30.83	31.51
HALKB	19.20	17.31	18.11	18.65	19.45	19.99	20.79	21.33
HEKTS	15.79	14.60	15.19	15.49	16.08	16.38	16.97	17.27
IPEKE	39.88	38.67	39.15	39.51	39.99	40.35	40.83	41.19
ISCTR	16.10	13.94	14.53	15.32	15.91	16.70	17.29	18.08

BİST-100 endeksine dahil hisse senetleri için tahmini işlem aralıkları

	Son Fiyat	Destek 3	Destek 2	Destek 1	Pivot	Direnç 1	Direnç 2	Direnç 3
ISGYO	17.38	16.25	16.77	17.07	17.59	17.89	18.41	18.71
ISMEN	41.62	37.03	38.43	40.03	41.43	43.03	44.43	46.03
IZENR	26.00	24.89	25.43	25.71	26.25	26.53	27.07	27.35
KAYSE	31.74	30.70	31.22	31.48	32.00	32.26	32.78	33.04
KCAER	55.00	51.70	53.20	54.10	55.60	56.50	58.00	58.90
KCHOL	263.75	224.00	234.55	249.15	259.70	274.30	284.85	299.45
KLSE	56.40	54.20	55.30	55.85	56.95	57.50	58.60	59.15
KONTR	223.00	213.87	217.13	220.07	223.33	226.27	229.53	232.47
KONYA	9372.50	9,107.50	9,237.50	9,305.00	9,435.00	9,502.50	9,632.50	9,700.00
KOZAA	50.20	48.50	49.12	49.66	50.28	50.82	51.44	51.98
KOZAL	21.82	20.89	21.25	21.53	21.89	22.17	22.53	22.81
KRDMD	29.24	27.01	27.71	28.47	29.17	29.93	30.63	31.39
MAVI	96.00	89.78	92.57	94.28	97.07	98.78	101.57	103.28
MGROS	489.25	454.17	470.08	479.67	495.58	505.17	521.08	530.67
MIATK	57.50	47.87	51.53	54.52	58.18	61.17	64.83	67.82
ODAS	9.50	8.87	9.17	9.34	9.64	9.81	10.11	10.28
OTKAR	577.00	553.83	561.67	569.33	577.17	584.83	592.67	600.33
OYAKC	64.60	61.20	62.80	63.70	65.30	66.20	67.80	68.70
PETKM	21.70	20.41	20.81	21.25	21.65	22.09	22.49	22.93
PGSUS	217.50	202.50	208.50	213.00	219.00	223.50	229.50	234.00
QUAGR	4.01	3.89	3.95	3.98	4.04	4.07	4.13	4.16
REEDR	47.42	37.99	39.87	43.65	45.53	49.31	51.19	54.97
SAHOL	106.40	93.40	97.60	102.00	106.20	110.60	114.80	119.20
SASA	47.70	44.60	46.06	46.88	48.34	49.16	50.62	51.44
SAYAS	73.10	68.40	69.50	71.30	72.40	74.20	75.30	77.10
SDTTR	299.50	280.83	290.17	294.83	304.17	308.83	318.17	322.83
SISE	55.00	50.55	52.00	53.50	54.95	56.45	57.90	59.40
SKBNK	5.44	4.75	5.00	5.22	5.47	5.69	5.94	6.16
SMRTG	54.40	52.75	53.40	53.90	54.55	55.05	55.70	56.20
SOKM	66.00	60.92	63.13	64.57	66.78	68.22	70.43	71.87
TABGD	180.00	165.33	170.87	175.43	180.97	185.53	191.07	195.63
TAVHL	235.50	228.30	231.50	233.50	236.70	238.70	241.90	243.90
TCELL	90.60	83.08	85.17	87.88	89.97	92.68	94.77	97.48
THYAO	322.50	310.83	316.17	319.33	324.67	327.83	333.17	336.33
TKFEN	54.15	50.05	51.45	52.80	54.20	55.55	56.95	58.30
TOASO	298.25	275.00	283.75	291.00	299.75	307.00	315.75	323.00
TSKB	10.83	9.89	10.34	10.59	11.04	11.29	11.74	11.99
TTKOM	44.96	42.11	42.85	43.91	44.65	45.71	46.45	47.51
TTRAK	1063.00	907.67	946.33	1,004.67	1,043.33	1,101.67	1,140.33	1,198.67
TUKAS	7.85	7.43	7.63	7.74	7.94	8.05	8.25	8.36
TUPRS	194.50	182.00	186.30	190.40	194.70	198.80	203.10	207.20
TURSG	75.05	71.73	72.92	73.98	75.17	76.23	77.42	78.48
ULKER	137.00	129.67	132.13	134.57	137.03	139.47	141.93	144.37
VAKBN	22.76	20.39	21.29	22.03	22.93	23.67	24.57	25.31
VESBE	22.74	21.63	22.11	22.43	22.91	23.23	23.71	24.03
VESTL	96.00	87.47	91.73	93.87	98.13	100.27	104.53	106.67
YEOTK	216.50	188.67	194.43	205.47	211.23	222.27	228.03	239.07
YKBNK	37.96	32.13	33.29	35.63	36.79	39.13	40.29	42.63
YYLGD	13.45	12.71	13.08	13.26	13.63	13.81	14.18	14.36
ZOREN	6.35	6.10	6.18	6.27	6.35	6.44	6.52	6.61

Dip Zirve Analizi (BİST-50 endeksine dahil hisse senetleri için)

Hisse Senedi	Son Fiyat (TL)	52 hafta		Yılbaşından beri		Dipten uzaklık		Zirveye yakınlık		Dipten uzaklık sıralaması		Zirveye yakınlık sıralaması	
		En düşük	En Yüksek	En düşük	En Yüksek	52 hafta	YBB	52 hafta	YBB	52 hafta	YBB	52 hafta	YBB
AKBNK	67.35	13.37	70.75	33.41	70.75	%404	%102	%5	%5	49.00	47.00	30.00	29.00
ALARK	118.40	55.84	145.40	89.70	145.40	%112	%32	%23	%23	23.00	20.00	21.00	15.00
ALFAS	84.00	35.88	170.00	81.30	123.50	%134	%3	%102	%47	25.00	5.00	3.00	4.00
ARCLK	191.10	82.72	193.80	124.60	193.80	%131	%53	%1	%1	24.00	33.00	48.00	48.00
ASELS	61.40	19.86	67.30	45.14	67.30	%209	%36	%10	%10	36.00	23.00	26.00	23.00
ASTOR	102.50	48.56	151.40	89.70	135.90	%111	%14	%48	%33	22.00	9.00	13.00	12.00
BIMAS	487.25	129.32	497.75	289.75	497.75	%277	%68	%2	%2	43.00	38.00	44.00	44.00
BRSAN	539.50	148.90	1044.70	530.50	784.00	%262	%2	%94	%45	42.00	3.00	4.00	6.00
CIMSA	33.56	11.35	49.53	27.26	38.79	%196	%23	%48	%16	33.00	17.00	14.00	19.00
CWENE	246.00	128.90	421.90	244.30	375.00	%91	%1	%72	%52	18.00	1.00	8.00	2.00
DOAS	298.00	103.29	371.78	213.76	371.78	%188	%39	%25	%25	32.00	25.00	20.00	14.00
DOHOL	15.06	7.62	15.92	11.10	15.92	%98	%36	%6	%6	20.00	22.00	27.00	26.00
EGEEN	13,820.00	4059.80	18447.50	9870.00	18447.50	%240	%40	%33	%33	39.00	26.00	18.00	11.00
EKGYO	9.19	6.16	12.03	6.88	12.03	%49	%34	%31	%31	7.00	21.00	19.00	13.00
ENJSA	69.65	25.34	71.75	42.85	71.75	%175	%63	%3	%3	31.00	35.00	39.00	38.00
ENKAI	38.48	22.12	40.10	31.37	40.10	%74	%23	%4	%4	11.00	16.00	34.00	32.00
EREGL	47.94	30.25	50.38	37.76	50.38	%58	%27	%5	%5	9.00	19.00	29.00	28.00
EUPWR	135.10	72.90	258.00	133.30	208.50	%85	%1	%91	%54	16.00	2.00	5.00	1.00
FROTO	1,215.00	475.48	1249.00	707.45	1249.00	%156	%72	%3	%3	29.00	39.00	41.00	40.00
GARAN	101.30	22.49	105.40	52.60	105.40	%350	%93	%4	%4	46.00	45.00	35.00	33.00
GESAN	67.75	50.00	116.50	63.95	91.35	%36	%6	%72	%35	5.00	7.00	7.00	10.00
GUBRF	163.30	134.80	405.00	134.80	221.50	%21	%21	%148	%36	3.00	14.00	1.00	9.00
HALKB	19.20	11.16	20.24	11.53	20.24	%72	%67	%5	%5	10.00	37.00	28.00	27.00
HEKTS	15.79	14.50	34.52	14.50	23.44	%9	%9	%119	%48	1.00	8.00	2.00	3.00
ISCTR	16.10	3.96	16.51	8.65	16.51	%306	%86	%3	%3	45.00	43.00	42.00	41.00
KCHOL	263.75	69.53	270.25	133.37	270.25	%279	%98	%2	%2	44.00	46.00	43.00	43.00
KONTR	223.00	110.20	351.00	211.50	314.50	%102	%5	%57	%41	21.00	6.00	9.00	7.00
KOZAA	50.20	37.98	75.65	41.20	56.95	%32	%22	%51	%13	4.00	15.00	12.00	21.00
KOZAL	21.82	18.36	33.92	19.06	25.88	%19	%14	%55	%19	2.00	10.00	10.00	17.00
KRDMD	29.24	15.36	33.00	21.02	30.36	%90	%39	%13	%4	17.00	24.00	24.00	34.00
MGROS	489.25	159.08	511.50	329.75	511.50	%208	%48	%5	%5	35.00	29.00	32.00	31.00
MIATK	57.50	7.11	84.40	32.08	84.40	%709	%79	%47	%47	50.00	41.00	15.00	5.00
ODAS	9.50	5.19	14.47	8.03	11.06	%83	%18	%52	%16	15.00	11.00	11.00	18.00
OYAKC	64.60	32.76	88.90	54.25	73.90	%97	%19	%38	%14	19.00	12.00	17.00	20.00
PETKM	21.70	12.34	26.00	18.15	26.00	%76	%20	%20	%20	13.00	13.00	22.00	16.00
PGSUS	217.50	82.66	225.00	132.58	225.00	%163	%64	%3	%3	30.00	36.00	37.00	36.00
SAHOL	106.40	33.03	110.40	56.83	110.40	%222	%87	%4	%4	37.00	44.00	36.00	35.00
SASA	47.70	33.76	70.00	33.76	51.80	%41	%41	%47	%9	6.00	28.00	16.00	25.00
SISE	55.00	34.73	57.45	44.34	56.40	%58	%24	%4	%3	8.00	18.00	33.00	42.00
SMRTG	54.40	30.20	99.20	53.45	76.70	%80	%2	%82	%41	14.00	4.00	6.00	8.00
TAVHL	235.50	66.10	239.90	107.00	239.90	%256	%120	%2	%2	41.00	50.00	45.00	45.00
TECELL	90.60	30.00	92.05	57.25	92.05	%202	%58	%2	%2	34.00	34.00	47.00	47.00
THYAO	322.50	132.10	332.00	229.70	332.00	%144	%40	%3	%3	27.00	27.00	40.00	39.00
TOASO	298.25	170.43	308.50	196.21	308.50	%75	%52	%3	%3	12.00	31.00	38.00	37.00
TTKOM	44.96	13.55	45.40	24.48	45.40	%232	%84	%1	%1	38.00	42.00	49.00	49.00
TUPRS	194.50	56.74	204.10	129.01	204.10	%243	%51	%5	%5	40.00	30.00	31.00	30.00
ULKER	137.00	29.90	139.50	77.35	139.50	%358	%77	%2	%2	48.00	40.00	46.00	46.00
VESTL	96.00	37.58	107.30	44.56	107.30	%155	%115	%12	%12	28.00	49.00	25.00	22.00
YKBNK	37.96	8.33	37.96	18.47	37.96	%356	%106	%0	%0	47.00	48.00	50.00	50.00
ZOREN	6.35	2.63	7.57	4.16	6.94	%141	%53	%19	%9	26.00	32.00	23.00	24.00

YBB: Yılbaşından bugüne

Yatırım Merkezlerimiz

Genel Müdürlük

Nispetiye Cad. B-3 Blok Kat: 9 Akmerkez Etiler - İSTANBUL

0 212 355 46 46

Adana	Cemal Paşa Mah. Gazipaşa Bul. Cemal Uğurlu Apt. Kat: 1 D: 4	(0 322) 457 77 55
Akatlar İrtibat Bürosu	Akat Mahallesi Meydan Caddesi B Blok No: 16 D: 8 (Eski No D: 10) Beşiktaş	(0 212) 355 46 46
Ankara	Remzi Oğuz Arık Mah. Tunali Hilmi Cad. Yaprak Apt. No: 94 Kat: 2 D: 9 Kavaklıdere Çankaya	(0 312) 435 18 36
Ankara - Çukurambar İrtibat Bürosu	Kızılırmak Mah.Ufuk Üniversitesi Cad. Next Level Loft Ofis No: 4/65 Kat: 24 Söğütözü Çankaya	(0 312) 909 87 70
Antalya	Şirinyalı Mah. İsmet Gökşen Cad. Özden Apt. No:82/6 Muratpaşa	(0 242) 248 45 20
Bakırköy	İstanbul Cad. Bakırköy İş Merkezi No: 6 Kat: 4 D: 14 Bakırköy	(0 212) 570 52 59
Bodrum İrtibat Bürosu	Konacık Mahallesi, Atatürk Bulvarı, Arbor-Abdullah Ünal Çabuk İş Merkezi No: 285/1-A6 Bodrum	(0 212) 355 46 46
Bursa	Konak Mah. Banş (120) Sokak , Ofis Artı Binası, Dış kapı No:3 Daire:33 Nilüfer-BURSA	(0 224) 225 64 10
Çankaya İrtibat Bürosu	Çankaya Mahallesi Cinnah Caddesi Cinnah Apartmanı No: 55 D: 7-8 Çankaya / ANKARA	(0 212) 355 46 46
Denizli	Urban İş Merkezi 2. Ticari Yol Daire 26 Kat: 6 Bayramyeri	(0 258) 265 87 85
Erenköy	Bağdat Cad. Çubukçu Apt. No: 333 Kat: 2 D: 4 Kadıköy	(0 216) 348 82 82
Gaziantep	İncilipinar Mah. Gazimuhtarpaşa Bul. Kepkepzade Park İş Merkezi B Blok No: 18 Kat: 1 D: 5	(0 342) 232 35 35
Girne	Ziya Rızıkı Cad. Şehit Necati Gürkaya Sok. Kat: 1 D: 1 Gime - KKTC	(0 392) 815 14 55-0533 889 15 51
İzmir	Kültür Mahallesi, Cumhuriyet Bulvarı No:137 Cumhuriyet Apt. K:5 D:12 Konak - İzmir	(0 232) 445 01 61
İzmir Karşıyaka Şube	Yalı Mahallesi Ahmet Kemal Baysak Bulvarı No:42 D:11	(0 232) 241 19 24
İzmir İrtibat Bürosu	Şehit Nevres Bulvarı Eczacıbaşı Apartmanı No: 7 Kat: 2 Daire: 5 Pasaport Alsancak - Konak	(0 232) 241 24 50
İzmit	Hürriyet Cad. Kaya İşhanı No: 39/5 İzmit	(0 262) 323 11 33
İzmit İrtibat Bürosu	Ömerağa Mah. Alemdar Cad. İ. Kolaylı Apt. No: 8 Kat: 2 İzmit	(0 262) 260 01 01
Karadeniz Ereğli	Bağlık Mahallesi Karanfil Sokak No:16/A Karadeniz Ereğli - Zonguldak	(0 372) 316 40 50
Kartal	Üsküdar Cad. Cevat Kayacan Apt. No: 26 Kat: 4 D: 8 Kartal	(0 216) 306 22 71-306 22 06
Kayseri	Hunat Mah. Nuh Mehmet Baldöktü Sok. Gürcüoğlu Plaza No: 5 K: 3 D: 11 Melikgazi	(0 352) 221 08 68-222 82 51
Marmaris İrtibat Bürosu	Kemeraltı Mah. Orgeneral Mustafa Muğlalı Cad. Güven Apt. No: 22 D: 2 Marmaris	(0 252) 321 08 00
Merkez Şube	Akat Mahallesi Meydan Caddesi B Blok No: 16 D: 7 (Eski No D: 9) Beşiktaş	(0 212) 355 46 46
Mersin	İnönü Mah. 1401 Sok. No:32 Pozcu Evo Kat:2 No:10-11 Yenişehir Mersin	(0 324) 238 11 89
Trabzon İrtibat Bürosu	Kemerkaya Mahallesi Halkevi Cad. Mandıralı İş Merkezi No: 4 Daire: 4 Ortahisar	(0 462) 432 24 50

Uyarı Notu

Bu raporda yer alan yatırım bilgi, yorum ve tavsiyeleri, yorum ve tavsiyede bulunanların kişisel görüşlerine dayanmakta olup finansal bilgi ve genel yatırım tavsiyesi kapsamında hazırlanmıştır ve hiçbir şekilde yatırım danışmanlığı kapsamında değildir. Yatırım danışmanlığı hizmeti; yetkili kuruluşlar tarafından kişilerin risk ve getiri tercihleri dikkate alınarak kişiye özel sunulmaktadır. Burada yer alan yorum ve tavsiyeler ise genel niteliktedir. Bu tavsiyeler, mali durumunuz ile risk ve getiri tercihlerinize uygun olmayabilir. Bu nedenle, sadece burada yer alan bilgilere dayanarak yatırım kararı verilmesi beklentilerinize uygun sonuçlar doğurmayabilir.

Yatırım Danışmanlığı hizmeti talep edilmesi halinde; yatırımcının Tacirler Yatırım Menkul Değerler A.Ş. ile Yatırım Danışmanlığı sözleşmesi imzalamış olması, Yerindelik Testi'ni tamamlamış ve risk grubunun belirlemiş olması zorunludur.

Bu raporda yer alan her türlü bilgi, yorum ve tavsiye uygunluk testi ile tespit edilecek risk grubunuz ve getiri beklentiniz ile uyumlu olmayabilir. Dolayısıyla, uygunluk testi neticesinde risk grubunuz tespit edilmeden sadece burada yer alan bilgilere dayanılarak yatırım kararı verilmesi amaç, bilgi ve tecrübenize uygun sonuçlar doğurmayabilir.

Bu rapor herhangi bir sürede belirli bir getirinin sağlanacağına dair bir taahhüt içermemekte olup, zaman içerisinde piyasa koşullarında meydana gelen değişiklikler nedeniyle yorum ve tavsiyelerde değişiklikler söz konusu olabilir. Bu raporda bahsedilen yatırım araçlarının fiyatları ve değerleri yatırımcıların menfaatlerine aykırı olarak hareket edebilir ve netice itibarıyla yatırımcılar anaparalarını kaybetme riski ile karşı karşıya kalabilirler. Bu raporda yer alan geçmiş performans verileri gelecekte elde edilecek sonuçların bir garantisi olarak kabul edilemez.

Bu raporda yer alan tüm bilgiler ve görüşler yatırımcıları bilgilendirmek amacıyla, Tacirler Yatırım Menkul Değerler A.Ş. tarafından güncel ve güvenilir kaynaklardan temin edilmiş olmakla beraber, Tacirler Yatırım Menkul Değerler A.Ş. söz konusu bilgilerin doğru ve tam olduğunu taahhüt etmemektedir. Raporlardaki yorumlardan, bilgilerin tam veya doğru olmaması ve/veya güncellenme nedeniyle doğabilecek maddi ve manevi zararlardan Tacirler Yatırım Menkul Değerler A.Ş. ve çalışanları sorumlu tutulamaz.

Bu rapor, sadece gönderildiği kişilerin kullanımı içindir. Bu raporun tümü veya bir kısmı Tacirler Yatırım Menkul Değerler A.Ş.'nin yazılı izni olmadan çoğaltılamaz, yayınlanamaz veya üçüncü kişilere gösterilemez, ticari amaçla kullanılamaz. Aksi halde, Tacirler Yatırım Menkul Değerler A.Ş. uğramış olduğu bütün zarar ve ziyanı talep etme hakkını saklı tutar.