

Güne Başlarken

Günaydın. Fed, beklendiği gibi politika faizlerde değişikliğe gitmedi, ancak son dönemde olasılıklar arasında sayılan faiz artırım söylemlerini kesin bir dille reddetti. Ek olarak, aylık 95 milyar dolar seviyesinde olan bilanço küçültme sürecinin, Haziran'dan itibaren aylık 60 milyar dolara düşürüleceği ve finansal sistemde ayda 35 milyar dolar daha fazla likidite bırakılacağı paylaşıldı. Enflasyonda ise, gevşeme açısından daha ikna edici bir görünüm olana kadar faizler yüksek tutulacak. Fed etkisi nötr / pozitif yönde değerlendirilebilir. BIST'te, Salı günü güçlü para girişi ancak zayıf piyasa gördük. Bunun temel nedeni, ay sonu olması ve arbitraj amaçlı işlemler nedeniyle oluşan ek satış baskısıydı. Bu baskının, bugün geride kalması ve momentumun halen pozitif olması nedeniyle BIST'te olumlu seyrin devamını bekliyoruz. Ajandada, bugün ve yarın takip edilecek önemli başlıklar var. ABD'de istihdam verileri, içeride enflasyon ve S&P'nin not değerlendirmesi öne çıkıyor. Türkiye 5 yıl vadeli CDS primleri 302 baz puandan güne başlıyor.

Ekonomik Takvim

- 15.30 | ABD İşsizlik Haklarından Yararlanma Başvuruları | Bek: 212K
- 15.30 | ABD Tarım Dışı Üretkenlik (1.Çeyrek) | Bek: 0,8%
- 17.00 | ABD Fabrika Siparişleri (Mart) | Bek: 1,6%

PIYASALAR

Yurtiçi	Kapanış	1 gün (%)	1 hafta (%)
BIST 100	10.045,74	-0,37	4,15
BIST 50	8.878,46	-0,45	4,26
BIST Tüm	11.600,59	-0,34	3,21
BIST Mali	11.296,29	-0,19	4,72
BIST Banka	13.408,99	0,03	4,62
BIST Holding ve Yatırı	9.494,63	-0,35	5,42
BIST Gayrimenkul Y.O	2.839,74	-0,72	2,45
BIST Sigorta	52.314,94	0,96	3,79
BIST Ulaştırma	36.002,76	0,19	7,96
BIST Sınai	14.644,90	-0,18	2,12
BIST Hizmetler	9.154,79	-0,44	3,40

Yurtdışı Endeksler

Son	1 gün (%)	1 hafta (%)	
Nasdaq	15.605,48	-0,3%	0,0%
Dax	17.932,17	-1,0%	0,1%
Cac 40	7.984,93	-1,0%	-0,4%
FTSE 100	8.121,24	-0,3%	0,5%
Nikkei 225	38.324,47	1,0%	1,4%

Hazine Tahvilleri

Son	Günlük D. (%)	YBB D. (%)	
TRTB010Y	26,18	6,43	12,01
GERBOND10Y	2,59	0,00	28,77
USTBOND10Y	4,62	-0,37	19,09
ITLBOND10Y	3,88	0,00	3,50
FRFBOND10Y	3,06	0,00	20,45
UKBOND10Y	4,06	-0,56	14,83

Döviz

Son	Günlük D. (%)	YBB D. (%)	
USDTRY	32,37	-0,34	9,85
EURTRY	34,68	-0,39	5,93
GBPTRY	40,57	-0,25	7,88
BRENT (\$)	83,82	0,44	9,04
XAUUSD (\$)	2315,01	-0,20	12,22
XAGUSD (\$)	26,51	-0,55	11,40
COPPER (\$)	4,54	-0,27	17,32
XPTUSD (\$)	959,28	0,66	
ALUMINIUM (\$)	0,99	1,12	

GÜNLÜK TEKNİK ANALİZ BAZLI HİSSE ÖNERİLERİ

Hisse	ALIM Aralığı	SATIM Aralığı (TP)	Zarar KES (SL)
ISCTR	13.68 - 13.80	14.10 - 14.24	13.50
TUPRS	195.30 - 196.80	201.20 - 203.20	192.90
TCELL	80.60 - 81.25	83.00 - 83.85	79.60
VESBE	22.14 - 22.32	22.80 - 23.04	21.88

HAFTALIK TEKNİK ANALİZ BAZLI HİSSE ÖNERİLERİ

Hisse	ALIM Aralığı	SATIM Aralığı (TP)	Zarar KES (SL)
EREGL	42.70 - 43.16	45.10 - 45.84	41.78
AKBNK	58.90 - 59.55	62.20 - 63.25	57.65
ASELS	59.00 - 59.60	62.30 - 63.30	57.70
CIMSA	31.86 - 32.20	33.64 - 34.20	31.16

Şirket ve Sektör Haberleri

- Bugün **ENJSA, SAHOL** nakit temettü hak kullanım tarihi.
 - Enerjisa, pay başına 2.79 TL brüt temettü dağıtacak olup, temettü verimi %4.3.
 - Sabancı Holding, pay başına 2.94 TL brüt temettü dağıtacak olup temettü verimi %3.3.
- AKBNK (Nötr)** - Akbank 1Ç24 sonuçları piyasa beklentisi paralelinde 13.184 milyon TL net kar ile açıkladı. Açıklanan net kar rakamı yıllık bazda %23 artış, çeyrek bazda ise %12 azalış kaydetti.
- YKBNK-** Yapıkredi, 1Ç23 sonuçları piyasa beklentisi paralelinde 10.302 mn TL net kar ile açıkladı. Açıklanan net kar rakamı yıllık bazda %19 azalış, çeyrek bazda ise %47 azalış kaydetti.
- KARDM (Negatif)** - (KRDMD, KRDMB, KRDMA) 4Ç23 sonuçlarını 337 milyon TL net kar ile açıkladı. Şirket enflasyon muhasebesi beraberinde düzeltilmiş rakamla geçen yılın aynı döneminde 1.3 milyar TL net zarar açıklamıştı. Bir önceki çeyrekte ise 51 milyon TL net kar elde etti.
- ANSGR (Pozitif)** - Anadolu Sigorta, 1Ç24 finansal sonuçlarını 2.9 milyar TL net kar ile açıkladı. Açıklanan net kar rakamı çeyrek bazda %489 oranında artış kaydetti.
- ANHYT (Pozitif)** - Anadolu Hayat Emeklilik, 1Ç24 finansal sonuçlarını 962 milyon TL net kar ile açıkladı. Açıklanan net kar rakamı çeyrek bazda %25, yıllık bazda %142 oranında artış kaydetti.
- KOPOL-** Koza Polyester, 1Ç24 finansal sonuçlarını 152,5 milyon TL net kar ile açıkladı. Açıklanan net kar yıllık bazda %158 artış gösterdi.
- BNTAS-** Şirket, 4Ç23 finansal sonuçlarını 68 milyon TL net kar ile açıkladı. Şirket, bir önceki çeyrekte 54 milyon TL net kar, bir önceki yılın aynı döneminde ise 73 milyon TL net kar ile açıklamıştı.
- VESTL-** Vestel, Fitch Ratings tarafından B+ (Pozitif) ve Moody's'den B3 (Durağan) kredi notu almıştır. Öte yandan şirketin, tahvil niteliğinde ihraç edilmesi planlanan borçlanma araçlarının, "Rule 144A" ve/veya "Regulation S" formatında yurtdışında nitelikli yatırımcılara satışı konusunda, BofA Securities, J.P. Morgan Securities ve Emirates NBD Capital yetkilendirilmiştir.

Yükselenler	Kapanış	Günlük (%)	Haftalık (%)
Kayseri Şeker Fabrikas	33,30	9,97	10,19
Ege Endüstri	17.500,00	5,17	7,33
Arçelik	173,00	5,04	7,45
Otokar	523,50	3,05	7,27
Tukaş	9,10	2,94	8,46

Düşenler	Kapanış	Günlük (%)	Haftalık (%)
Mia Teknoloji	56,20	-4,83	-10,65
Galata Wind Enerji	28,34	-3,28	4,73
Ahlatcı Doğal Gaz Dağ	13,26	-3,00	3,59
Doğuş Otomotiv	283,75	-2,99	-11,05
Yeo Teknoloji Enerji V	208,50	-2,98	-2,48

BIST 100 Para Girişi	Para Girişi (mnTL)	P.D. Oranı (%)
THYAO	163,07	0,35%
FROTO	150,63	0,29%
TCELL	139,21	0,14%
TUPRS	133,85	0,14%
ARCLK	105,28	0,10%

BIST 100 Para Çıkışı	Para Çıkışı (mnTL)	P.D. Oranı (%)
SISE	-113,03	0,23%
AKBNK	-93,83	0,15%
EREGL	-89,38	0,09%
ASELS	-83,08	0,08%
TAVHL	-54,46	0,07%

Döviz	Son	Günlük D. (%)	YBB D. (%)
USDTRY	32,37	-0,34	9,85
EURTRY	34,68	-0,39	5,93
GBPTRY	40,57	-0,25	7,88

Ekonomi ve Politika Haberleri

Saat 10:00'da İstanbul Sanayi Odası (İSO) Türkiye Nisan İmalat PMI verisi açıklanacak

İstanbul Sanayi Odası (İSO) Türkiye İmalat PMI mart ayında 50,2 seviyesinden 50 seviyesine indi. Hatırlanacağı üzere PMI şubat ayında 50,2 seviyesine yükselerek Haziran 2023'ten bu yana ilk defa 50 eşik değerini üzerine çıkmıştı. İSO tarafından veri ile birlikte açıklanan notta mart ayında imalat sektöründeki faaliyet koşullarında önemli bir değişim yaşanmadığına yer verildi. Veri ile birlikte açıklanan notta imalat sanayi üretiminin söz konusu ay içerisinde oldukça sınırlı bir artış kaydettiği vurgulanırken, yeni siparişler ve istihdam hacimlerinde ise düşüşün devam etmesine rağmen durma noktasına yaklaştığı belirtildi.

- Devam eden cüret artışı etkileri ve enflasyon ortamında öne çekilen talep ile birlikte bu yılın ilk çeyreğinde büyüme dinamikleri güçlü seyretti. İkinci çeyreğe girerken kardi kartı harcamaları verilerinde sınırlı bir yavaşlama görsek de henüz ekonomik yavaşlamaya ilişkin beklenen emareleri almıyoruz. Ekonomide yavaşlamaya ilişkin sinyallerin bu çeyreğin sonuna daha belirgin olmasını, soğumanın ise özellikle ikinci yarıda ön plana çıkmasını bekliyoruz.

Dış ticaret açığı mart ayında 7,3 milyar dolara yükseldi

TÜİK dış ticaret verilerine göre mart ayında ihracat yıllık bazda %4,1 azalarak 22,6 milyar dolar, ithalat ise %6,3 azalarak 29,9 milyar dolar olarak gerçekleşti. Böylelikle aylık dış ticaret açığı mart ayında bir önceki ayki 7 milyar dolar düzeyinden 7,3 milyar dolara yükseldi. Mart ayı dış ticaret açığında görülen yükselişin büyük ölçüde güçlü seyretelemeye devam eden iç talep koşulları ile enerji ve altın harici ithalattaki artıştan kaynaklandığını görmekteyiz. Mart ayı verileri ile birlikte yıllık dış ticaret açığı ise 92,5 milyar dolardan 91,5 milyar dolara indi. Enerji ve altın harici çekirdek verilere baktığımızda ihracat %5,1 gerileme kaydederek 20,8 milyar dolar, ithalat ise %6,7'lik düşüşle 22,8 milyar oldu. **Ayrıntılı rapor için [tıklayınız](#).**

Dış Ticaret Dengesi (milyar \$, yıllık)

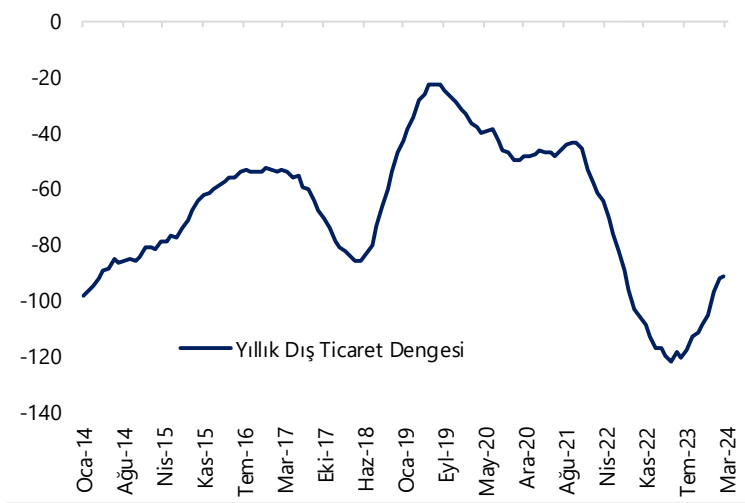

Kaynak: TÜİK, Tacirler Yatırım

SAMEKS Bileşik Endeksi nisan ayında 57,5 seviyesine yükseldi

MÜSİAD tarafından hazırlanan SAMEKS (Satınalma Müdürleri Bileşik Endeksi) Bileşik Endeksi, nisan ayında aylık bazda 3,5 puan artarak 57,5 seviyesine yükseldi. SAMEKS İmalat Endeksi aylık 5 puanlık güçlü bir yükseliş göstererek 59,7 seviyesine çıkarken, SAMEKS Hizmet Sektörü Endeksi ise aylık bazda 5,5 puanlık yine güçlü bir artışla 58,2'ye tırmandı. Veri ile birlikte açıklanan notta imalat sektöründe yeni siparişlerin 3,2 puan artarak 57,6 seviyesine yükselmesinin nisan ayında sektör genelindeki gözlenen ivme artışının belirleyicisi olduğu ifade edilirken, hizmet sektörüne ilişkin olarak ise önceki aya göre 4,7 puan artarak 52,7 seviyesine yükselen iş hacmi alt endeksinin 3 aylık aradan sonra yeniden artış eğilimine girerek sektör genelindeki olumlu seyrin belirleyicisi olduğunun altı çizildi.

Model Portföy

Şirket Adı	Hisse Kodu	Son Fiyat (TL)	12A Hedef Fiyat (TL)	Güncel Getiri (%)	Getiri Potansiyeli (%)	Ekleme Tarihi
Desa	DESA	₺30,44	İnceleniyor	173%	İnceleniyor	06-Haz-23
Migros	MGROS	₺442,00	₺623,00	143%	41%	06-Haz-23
Türk Hava Yolları	THYAO	₺326,00	₺428,00	98%	31%	06-Haz-23
Tüpraş	TUPRS	₺195,80	₺208,10	198%	6%	06-Haz-23
Lider Faktoring	LIDFA	₺8,87	₺15,57	15%	76%	20-Kas-23
Coca Cola	CCOLA	₺725,00	İnceleniyor	79%	İnceleniyor	27-Kas-23

M.P. Kuruluşundan Bugüne Getirisi (%)	175%
M.P. Kuruluşundan Bugüne BIST-100 Getirisi (%)	87%
M.P. Kuruluşundan Bugüne BIST-100 Endeksine Görece Getirisi (%)	47%
2024 Yılı Model Portföy Getirisi (%)	41%
2024 Yılı BIST-100 Getirisi (%)	34%
2024 Yılı M.P. BIST-100 Endeksine Görece Getirisi (%)	5%

*Model Portföy: M.P

Model Portföy Ağırlık

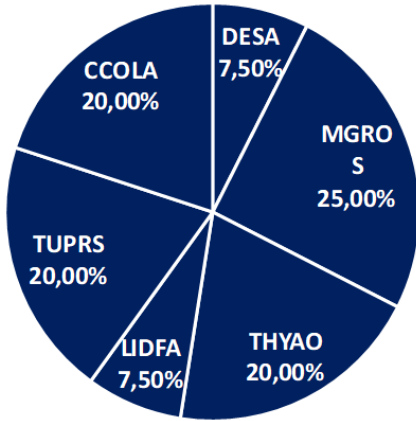

Model Portföy / BIST 100 Performans

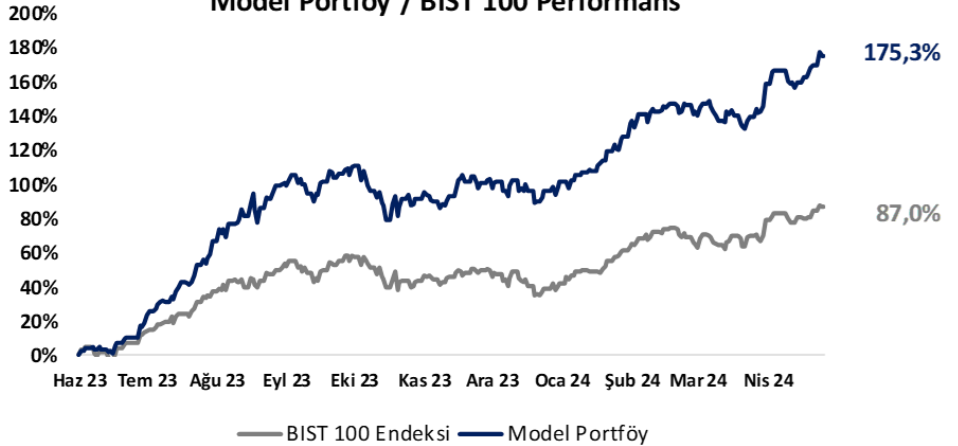

BIST 100 Teknik Analiz

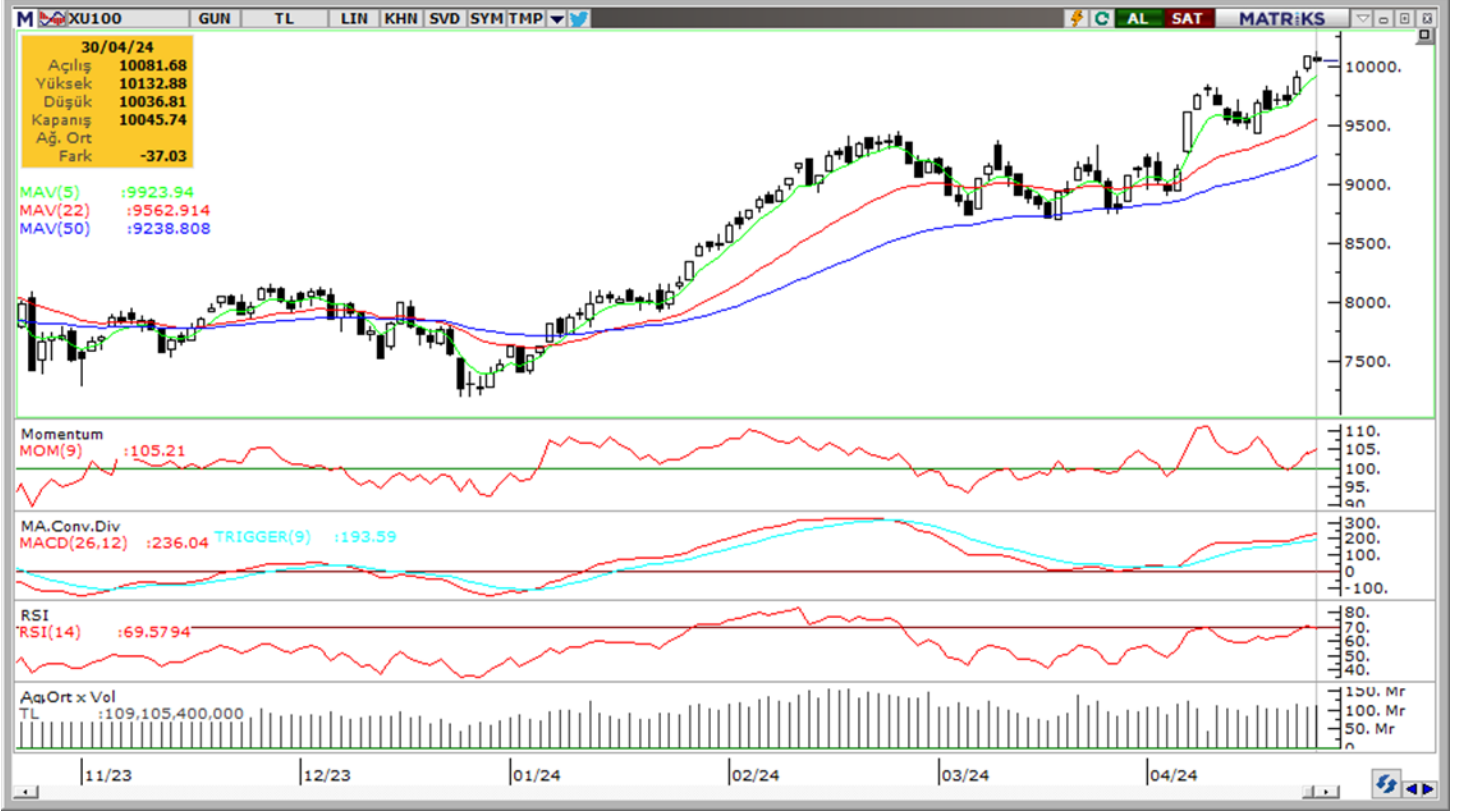

Vade	Üssel H.O.	H.O. Kesişim	Trend Yönü	Trendin Gücü	En son	5 gün önce	20 gün önce
Kısa	5 günlük	5-22	Yukarı	Kuvvetlenen yükseliş	9,924	9,672	9,548
Orta	22 günlük	22-50	Yukarı	Kuvvetlenen yükseliş	9,563	9,420	9,182
Uzun	50 günlük	50-200	Yukarı	Kuvvetlenen yükseliş	9,239	9,140	8,952

BIST-100	Destek 3	Destek 2	Destek 1	Kapanış	Pivot	Direnç 1	Direnç 2	Direnç 3
	9,700	9,860	9,970	10,046	10,072	10,200	10,250	10,350

İndikatör Yorum

Momentum (trendin ivmesini gösterir): 100 eşik değerinin üzerinde. Pozitif.

MACD (orta vadeli trend göstergesi): MACD (26,12) ALIM bölgesinde devam ediyor. Pozitif.

RSI (trendin gücünü gösterir): Aşırı alım bölgesine yöneldi. RSI'da aşırı alım bölgesi, fiyatların şiştiğini değil, trendin güçlü olduğunu gösterir. Pozitif.

Hareketli Ortalamalar: BIST 100 endeksi tüm önemli ortalamalar üzerinde kalmaya devam ediyor. Pozitif.

VIOP 30 Teknik Analiz

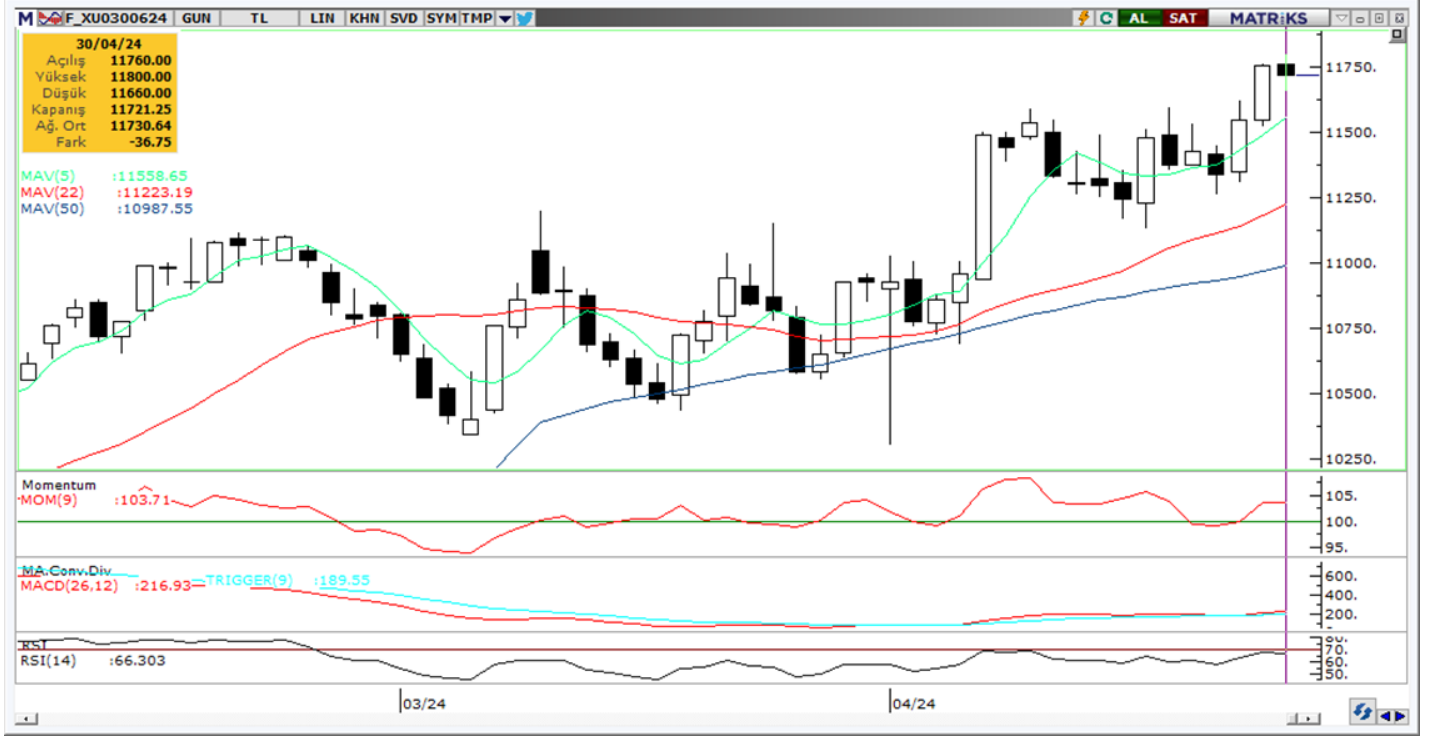

Haziran ayı VIOP 30 endeks kontratı, geçtiğimiz işlem gününde 11.721 puan seviyesinden günlük kapanış gerçekleştirdi. Bugün yukarı yönlü hareketlerde ilk olarak 12.000 ve ardından 12.150 puan seviyelerini takip edeceğiz. Aşağı yönlü olası hareketlerde ise 11.600 puan seviyesi ilk destek noktamızı oluştururken, ana desteğimiz 11.450 puan seviyesi.

VIOP30	Destek 3	Destek 2	Destek 1	Kapanış	Direnç 1	Direnç 2	Direnç 3
	11.300	11.450	11.600	11.721	12.000	12.150	12.300

Günlük İşlemler

Alan	Net Adet	%	Maliyet	Toplam	Satan	Net Adet	%	Maliyet	Toplam	Kurum	T. Adet	%	Maliyet	Net
IS YATIRIM	10,757	55	11762.205	47,599	BANK-OF-AMERI	6,806	35	11719.671	34,780	YAPI KRE	50,833	19	11732.803	-1,871
GARANTİ BBVA	2,440	13	11750.889	7,548	HSBC YATIRIM	3,679	19	11761.635	7,099	IS YATIRI	47,599	17	11731.307	10,757
MEKSA YATIRIM	1,942	10	11711.788	4,704	VAKIF YAT.	2,235	12	11738.413	6,161	BANK-OF-	34,780	13	11731.319	-6,806
INFO YATIRIM M	805	4	11735.618	11,285	YAPI KREDI YAT	1,871	10	11759.998	50,833	AK YATIR	24,991	9	11727.628	-531
ZIRAAT YAT.	562	3	11675.569	2,000	STRATEJI MEN.	1,614	8	11725.571	1,626	TEB YATI	13,438	5	11729.618	86
DiĞER	2,924	15		0	DiĞER	3,225	17		0	DiĞER	102,39	37		0

Kümülatif İşlemler

Alan	Net Adet	%	Maliyet	Toplam	Satan	Net Adet	%	Maliyet	Toplam	Kurum	T. Adet	%	Maliyet	Net
TEB YATIRIM	61,935	65	11465.164	145,22	IS YATIRIM	39,278	41	11376.878	297,468	IS YATIRI	297,46	22	11502.730	-39,27
YAPI KREDI YAT	12,966	14	11633.682	152,17	BANK-OF-AMERI	25,156	26	11648.817	202,944	BANK-OF-	202,94	15	11526.133	-25,15
GARANTİ BBVA	5,894	6	11725.048	24,320	AK YATIRIM	8,815	9	11412.208	133,649	YAPI KRE	152,17	11	11526.172	12,966
DENİZ YATIRIM	4,917	5	11418.350	26,173	HSBC YATIRIM	4,741	5	11935.535	43,079	TEB YATI	145,22	11	11489.992	61,935
PHILLIPCAPITAL	3,583	4	11530.013	9,951	INFO YATIRIM M	4,179	4	11715.693	68,951	AK YATIR	133,64	10	11453.330	-8,815
DiĞER	6,198	7		0	DiĞER	13,324	14		0	DiĞER	426,27	31		0

Kaynak: Matriks / Tacirler Yatırım

FX Teknik Analiz

USD/TRY

Fed kararının ardından dolar endeksinde %1'e yaklaşan düşüşler görülürken, GoÜ para birimlerinde dün alış ağırlıklı bir resim ön plana çıktı. Türk lirası ise dolar karşısında %0,2 değer kaybederek Rus rublesinden sonra en fazla değer kaybeden ikinci GoÜ para birimi konumunda yer alarak negatif ayrıştı. Bu çerçevede USDTRY paritesi 32,42 seviyelerinden 32,49 seviyesine doğru yükseldi. Türkiye 5 yıllık CDS primi ise 295,60 baz puandan 301,92 baz puana yükseldi. Kurda kısa vadeye ilişkin 30 – 33 bandını ön plana çıkarmaya devam ediyoruz.

EUR/USD

Paritede 1,0750 bölgesinden gelen tepki satışlarının etkili olmaya devam ettiğini ve yükselişlerin sınırlı kalmayı sürdürdüğünü görüyoruz. Bu doğrultuda yukarı yönlü hareketleri temkinli karşılamaya devam ediyoruz. Fed sonrasında dolar endeksinde oluşan düşüşe rağmen 1,0750 bölgesi üzerine çıkamayan paritede, teknik göstergeler kısa vadede 1,0750 – 1,06 bandında bir seyir izlenebileceğini işaret ediyor. 1,06 öncesinde 1,0620, 1,0675 ve 1,07 destekleri yer alırken, yukarıda 1,0750 öncesinde 1,0726 seviyesi direnç konumunda bulunuyor.

XAU/USD

Fed kararının ardından 2.320\$ seviyesi üzerine çıkan ons altın salı günü kayıplarının bir kısmını telafi. Teknik göstergeler aşağı yönlü düzeltme eğiliminin halen daha sürdüğünün sinyalini verdiğinden ötürü yükselişleri henüz temkinli karşılamakta fayda görüyoruz. Geri çekilmelerin devam etmesi durumunda 2.305\$, 2.285\$ ve 2.261\$ desteklerini takip edeceğiz. Yukarıda ise 2.328\$, 2.360\$ ve 2.378\$ seviyeleri direnç konumunda. Altında gelecek döneme ilişkin yükseliş potansiyelinin korunduğu görüşünde olmakla birlikte, mevcut düşüşü bir düzeltme olarak okuyoruz.

XAG/USD

Fed sonrasında ABD tahvil faizleri ve dolar endeksindeki gerileme ile birlikte 27\$ seviyesine doğru yükselişe geçen gümüş fiyatlarının bu seviyeye ulaşamadığı dikkat çekti. Geçtiğimiz hafta yükseliş kanalını aşağı yönlü kırılan gümüşte, teknik göstergelerin ürettikleri sinyaller doğrultusunda kanal kırılmasının ardından düşüş eğiliminin bir süre daha korunabileceğini öngörüyoruz. Geri çekilmenin sürmesi durumunda 26,35\$ ve 26\$ destekleri takip edilecek. Yukarı yönlü hareketlerde ise 26,64\$, 27\$ ve 27,40\$ seviyeleri direnç konumunda.



Pay Alım Satım Tablosu

Alıcı	Satıcı	Şirket	Türü	# lot	İşlem Fiyatı (TL)	İşlem sonrası sermaye içindeki payı
INVES		INVES	Geri Alım	132.714	318,01	0.22%
MPARK		MPARK	Geri Alım	21.000	231,54	9.73%
KRVGD		KRVGD	Geri Alım	35.000	27,35	0.14%
CUSAN		CUSAN	Geri Alım	4.000	24,78	0.70%
KUYAS		KUYAS	Geri Alım	171.000	49,94	6.71%

BİST-100 endeksine dahil hisse senetleri için tahmini işlem aralıkları

	Son Fiyat	Destek 3	Destek 2	Destek 1	Pivot	Direnç 1	Direnç 2	Direnç 3
AEFES	182.50	172.30	176.50	179.50	183.70	186.70	190.90	193.90
AGROT	31.06	29.51	30.15	30.61	31.25	31.71	32.35	32.81
AHGAZ	13.26	12.57	12.88	13.07	13.38	13.57	13.88	14.07
AKBNK	59.45	56.92	58.18	58.82	60.08	60.72	61.98	62.62
AKCNS	151.00	146.07	147.73	149.37	151.03	152.67	154.33	155.97
AKFGY	2.24	2.17	2.20	2.22	2.25	2.27	2.30	2.32
AKFYE	24.00	23.02	23.32	23.66	23.96	24.30	24.60	24.94
AKSA	116.40	111.27	112.93	114.67	116.33	118.07	119.73	121.47
AKSEN	38.46	37.24	37.62	38.04	38.42	38.84	39.22	39.64
ALARK	116.60	112.57	114.33	115.47	117.23	118.37	120.13	121.27
ALBRK	5.01	4.74	4.84	4.93	5.03	5.12	5.22	5.31
ALFAS	89.80	86.90	88.20	89.00	90.30	91.10	92.40	93.20
ANSGR	90.00	86.77	87.93	88.97	90.13	91.17	92.33	93.37
ARCLK	173.00	157.57	161.13	167.07	170.63	176.57	180.13	186.07
ASELS	60.75	58.58	59.52	60.13	61.07	61.68	62.62	63.23
ASTOR	93.80	89.77	91.73	92.77	94.73	95.77	97.73	98.77
BERA	18.95	17.69	18.16	18.56	19.03	19.43	19.90	20.30
BFREN	1006.00	958.33	976.67	991.33	1,009.67	1,024.33	1,042.67	1,057.33
BIENY	41.62	40.51	40.97	41.29	41.75	42.07	42.53	42.85
BIMAS	387.00	370.50	377.00	382.00	388.50	393.50	400.00	405.00
BIOEN	18.55	17.70	18.11	18.33	18.74	18.96	19.37	19.59
BOBET	37.74	35.89	36.65	37.19	37.95	38.49	39.25	39.79
BRSAN	601.50	575.17	587.83	594.67	607.33	614.17	626.83	633.67
BRYAT	3232.50	3,042.50	3,102.50	3,167.50	3,227.50	3,292.50	3,352.50	3,417.50
BT CIM	136.30	132.50	133.90	135.10	136.50	137.70	139.10	140.30
CANTE	18.28	17.46	17.79	18.04	18.37	18.62	18.95	19.20
CCOLA	725.00	687.33	699.67	712.33	724.67	737.33	749.67	762.33
CIMSA	31.94	30.08	30.94	31.44	32.30	32.80	33.66	34.16
CWENE	286.75	276.50	280.75	283.75	288.00	291.00	295.25	298.25
DOAS	283.75	270.75	277.25	280.50	287.00	290.25	296.75	300.00
DOHOL	14.59	14.15	14.35	14.47	14.67	14.79	14.99	15.11
ECILC	52.00	50.27	50.93	51.47	52.13	52.67	53.33	53.87
ECZYT	234.00	227.27	230.13	232.07	234.93	236.87	239.73	241.67
EGEEN	17500.00	15,460.00	15,980.00	16,740.00	17,260.00	18,020.00	18,540.00	19,300.00
EKGYO	9.74	9.41	9.54	9.64	9.77	9.87	10.00	10.10
ENERY	164.00	157.83	160.67	162.33	165.17	166.83	169.67	171.33
ENJSA	65.26	62.61	63.31	64.29	64.99	65.96	66.67	67.64
ENKAI	38.40	36.30	37.00	37.70	38.40	39.10	39.80	40.50
EREGL	43.06	41.90	42.42	42.74	43.26	43.58	44.10	44.42
EUPWR	149.00	143.60	145.60	147.30	149.30	151.00	153.00	154.70
EUREN	15.54	13.60	14.33	14.93	15.66	16.26	16.99	17.59
FROTO	1114.00	1,074.00	1,088.00	1,101.00	1,115.00	1,128.00	1,142.00	1,155.00
GARAN	82.45	78.43	80.12	81.28	82.97	84.13	85.82	86.98
GESAN	71.05	68.85	69.95	70.50	71.60	72.15	73.25	73.80
GUBRF	154.10	147.47	150.23	152.17	154.93	156.87	159.63	161.57
GWIND	28.34	26.52	27.30	27.82	28.60	29.12	29.90	30.42
HALKB	16.29	15.12	15.52	15.90	16.30	16.68	17.08	17.46
HEKTS	15.22	14.69	14.94	15.08	15.33	15.47	15.72	15.86
IPEKE	42.98	39.38	40.94	41.96	43.52	44.54	46.10	47.12
ISCTR	13.71	12.98	13.23	13.47	13.72	13.96	14.21	14.45

BİST-100 endeksine dahil hisse senetleri için tahmini işlem aralıkları

	Son Fiyat	Destek 3	Destek 2	Destek 1	Pivot	Direnç 1	Direnç 2	Direnç 3
ISGYO	15.63	14.96	15.18	15.41	15.63	15.86	16.08	16.31
ISMEN	37.38	34.94	35.54	36.46	37.06	37.98	38.58	39.50
IZENR	26.38	25.15	25.77	26.07	26.69	26.99	27.61	27.91
KAYSE	33.30	28.10	29.14	31.22	32.26	34.34	35.38	37.46
KCAER	58.05	54.78	56.22	57.13	58.57	59.48	60.92	61.83
KCHOL	226.10	217.80	220.90	223.50	226.60	229.20	232.30	234.90
KLSE	60.10	58.27	58.93	59.52	60.18	60.77	61.43	62.02
KONTR	236.00	228.73	232.07	234.03	237.37	239.33	242.67	244.63
KONYA	11440.00	10,670.83	10,976.67	11,208.33	11,514.17	11,745.83	12,051.67	12,283.33
KOZAA	51.90	49.70	50.70	51.30	52.30	52.90	53.90	54.50
KOZAL	23.26	22.08	22.66	22.96	23.54	23.84	24.42	24.72
KRDMD	26.02	25.19	25.53	25.77	26.11	26.35	26.69	26.93
MAVI	92.50	87.28	88.97	90.73	92.42	94.18	95.87	97.63
MGROS	442.00	425.33	433.67	437.83	446.17	450.33	458.67	462.83
MIATK	56.20	51.60	53.80	55.00	57.20	58.40	60.60	61.80
ODAS	9.56	9.16	9.33	9.45	9.62	9.74	9.91	10.03
OTKAR	523.50	490.50	497.50	510.50	517.50	530.50	537.50	550.50
OYAKC	60.60	58.55	59.30	59.95	60.70	61.35	62.10	62.75
PETKM	20.72	20.13	20.37	20.55	20.79	20.97	21.21	21.39
PGSUS	1034.00	983.33	996.67	1,015.33	1,028.67	1,047.33	1,060.67	1,079.33
QUAGR	4.16	3.78	3.95	4.05	4.22	4.32	4.49	4.59
REEDR	41.70	39.10	40.30	41.00	42.20	42.90	44.10	44.80
SAHOL	89.36	87.42	88.39	88.87	89.84	90.33	91.29	91.78
SASA	41.28	39.92	40.44	40.86	41.38	41.80	42.32	42.74
SAYAS	78.65	74.67	76.28	77.47	79.08	80.27	81.88	83.07
SDTTR	335.00	321.42	327.33	331.17	337.08	340.92	346.83	350.67
SISE	50.40	48.12	49.13	49.77	50.78	51.42	52.43	53.07
SKBNK	4.86	4.67	4.75	4.80	4.88	4.93	5.01	5.06
SMRTG	55.50	53.70	54.40	54.95	55.65	56.20	56.90	57.45
SOKM	58.30	56.27	57.03	57.67	58.43	59.07	59.83	60.47
TABGD	154.10	143.37	146.63	150.37	153.63	157.37	160.63	164.37
TAVHL	219.90	205.73	212.57	216.23	223.07	226.73	233.57	237.23
TECELL	80.80	77.88	78.57	79.68	80.37	81.48	82.17	83.28
THYAO	326.00	314.92	317.83	321.92	324.83	328.92	331.83	335.92
TKFEN	51.75	46.83	48.36	50.05	51.58	53.27	54.80	56.49
TOASO	275.25	262.00	267.25	271.25	276.50	280.50	285.75	289.75
TSKB	9.80	9.20	9.45	9.63	9.88	10.06	10.31	10.49
TTKOM	40.38	38.63	39.27	39.83	40.47	41.03	41.67	42.23
TTRAK	919.50	873.33	887.17	903.33	917.17	933.33	947.17	963.33
TUKAS	9.10	8.35	8.53	8.82	9.00	9.29	9.47	9.76
TUPRS	195.80	188.83	191.87	193.83	196.87	198.83	201.87	203.83
TURSG	66.25	62.87	63.78	65.02	65.93	67.17	68.08	69.32
ULKER	114.30	109.63	111.57	112.93	114.87	116.23	118.17	119.53
VAKBN	19.68	18.63	19.08	19.38	19.83	20.13	20.58	20.88
VESBE	22.20	20.97	21.39	21.79	22.21	22.61	23.03	23.43
VESTL	83.50	78.25	80.80	82.15	84.70	86.05	88.60	89.95
YEOTK	208.50	200.10	204.30	206.40	210.60	212.70	216.90	219.00
YKBNK	32.28	30.71	31.21	31.75	32.25	32.79	33.29	33.83
YYLGD	13.80	13.58	13.65	13.72	13.79	13.86	13.93	14.00
ZOREN	6.61	6.30	6.46	6.53	6.69	6.76	6.92	6.99

Dip Zirve Analizi (BİST-50 endeksine dahil hisse senetleri için)

Hisse Senedi	Son Fiyat (TL)	52 hafta		Yılbaşından beri		Dipten uzaklık		Zirveye yakınlık		Dipten uzaklık sıralaması		Zirveye yakınlık sıralaması	
		En düşük	En Yüksek	En düşük	En Yüksek	52 hafta	YBB	52 hafta	YBB	52 hafta	YBB	52 hafta	YBB
AKBNK	59.45	13.37	63.30	33.41	63.30	%345	%78	%6	%6	47.00	48.00	34.00	32.00
ALARK	116.60	50.64	145.40	89.70	145.40	%130	%30	%25	%25	22.00	22.00	21.00	14.00
ALFAS	89.80	29.53	170.00	81.30	123.50	%204	%10	%89	%38	35.00	6.00	3.00	7.00
ARCLK	173.00	82.72	176.70	124.60	174.20	%109	%39	%2	%1	17.00	28.00	40.00	47.00
ASELS	60.75	19.35	67.30	45.14	67.30	%214	%35	%11	%11	39.00	27.00	28.00	25.00
ASTOR	93.80	39.60	151.40	89.70	135.90	%137	%5	%61	%45	24.00	3.00	9.00	3.00
BIMAS	387.00	129.32	407.75	289.75	407.75	%199	%34	%5	%5	34.00	25.00	35.00	33.00
BRSAN	601.50	96.60	1044.70	530.50	784.00	%523	%13	%74	%30	49.00	10.00	5.00	11.00
CIMSA	31.94	10.44	49.53	27.26	38.79	%206	%17	%55	%21	36.00	15.00	10.00	17.00
CWENE	286.75	103.10	421.90	259.25	375.00	%178	%11	%47	%31	32.00	7.00	14.00	10.00
DOAS	283.75	91.46	371.78	213.76	371.78	%210	%33	%31	%31	38.00	24.00	18.00	9.00
DOHOL	14.59	7.52	15.28	11.10	14.87	%94	%31	%5	%2	14.00	23.00	36.00	40.00
EGEEN	17,500.00	3836.00	17897.50	9870.00	17897.50	%356	%77	%2	%2	48.00	47.00	39.00	38.00
EKGYO	9.74	5.23	12.03	6.88	12.03	%86	%42	%24	%24	13.00	32.00	22.00	15.00
ENJSA	65.26	24.17	65.69	42.85	65.69	%170	%52	%1	%1	29.00	36.00	48.00	48.00
ENKAI	38.40	22.60	41.44	32.42	41.44	%70	%18	%8	%8	10.00	16.00	30.00	29.00
EREGL	43.06	27.38	50.38	37.76	50.38	%57	%14	%17	%17	6.00	12.00	24.00	19.00
EUPWR	149.00	58.85	258.00	142.80	208.50	%153	%4	%73	%40	25.00	2.00	6.00	5.00
FROTO	1,114.00	470.55	1195.00	707.45	1195.00	%137	%57	%7	%7	23.00	39.00	31.00	30.00
GARAN	82.45	22.49	84.65	52.60	84.65	%267	%57	%3	%3	44.00	37.00	38.00	36.00
GESAN	71.05	44.62	116.50	63.95	91.35	%59	%11	%64	%29	7.00	8.00	8.00	12.00
GUBRF	154.10	134.80	405.00	134.80	221.50	%14	%14	%163	%44	2.00	14.00	1.00	4.00
HALKB	16.29	9.90	17.69	11.53	17.65	%65	%41	%9	%8	8.00	31.00	29.00	27.00
HEKTS	15.22	14.50	34.52	14.50	23.44	%5	%5	%127	%54	1.00	4.00	2.00	1.00
ISCTR	13.71	3.96	13.97	8.65	13.97	%246	%58	%2	%2	43.00	40.00	42.00	41.00
KCHOL	226.10	68.03	229.70	133.37	229.70	%232	%70	%2	%2	40.00	44.00	46.00	45.00
KONTR	236.00	103.81	351.00	219.40	314.50	%127	%8	%49	%33	21.00	5.00	13.00	8.00
KOZAA	51.90	30.38	75.65	41.20	56.95	%71	%26	%46	%10	11.00	21.00	17.00	26.00
KOZAL	23.26	15.66	33.92	19.06	25.88	%49	%22	%46	%11	5.00	18.00	16.00	24.00
KRDMD	26.02	12.99	33.00	21.02	30.36	%100	%24	%27	%17	15.00	20.00	19.00	20.00
MGROS	442.00	159.08	509.50	329.75	509.50	%178	%34	%15	%15	31.00	26.00	25.00	22.00
MIATK	56.20	6.58	84.40	32.08	84.40	%755	%75	%50	%50	50.00	46.00	12.00	2.00
ODAS	9.56	4.75	14.47	8.03	11.06	%101	%19	%51	%16	16.00	17.00	11.00	21.00
OYAKC	60.60	27.00	88.90	54.25	73.90	%124	%12	%47	%22	20.00	9.00	15.00	16.00
PETKM	20.72	11.76	26.00	18.15	26.00	%76	%14	%25	%25	12.00	13.00	20.00	13.00
PGSUS	1,034.00	403.00	1042.00	648.00	1042.00	%157	%60	%1	%1	26.00	42.00	47.00	46.00
SAHOL	89.36	33.03	90.81	56.83	90.81	%171	%57	%2	%2	30.00	38.00	45.00	44.00
SASA	41.28	33.76	70.00	33.76	46.72	%22	%22	%70	%13	3.00	19.00	7.00	23.00
SISE	50.40	34.71	57.45	44.34	54.60	%45	%14	%14	%8	4.00	11.00	27.00	28.00
SMRTG	55.50	25.71	99.20	53.45	76.70	%116	%4	%79	%38	18.00	1.00	4.00	6.00
TAVHL	219.90	63.70	229.90	107.00	229.90	%245	%106	%5	%5	42.00	50.00	37.00	35.00
TCELL	80.80	30.00	81.05	57.25	81.05	%169	%41	%0	%0	28.00	30.00	50.00	50.00
THYAO	326.00	123.40	327.75	229.70	327.75	%164	%42	%1	%1	27.00	33.00	49.00	49.00
TOASO	275.25	162.64	293.57	196.21	281.75	%69	%40	%7	%2	9.00	29.00	32.00	37.00
TTKOM	40.38	13.10	41.12	24.48	41.12	%208	%65	%2	%2	37.00	43.00	44.00	43.00
TUPRS	195.80	56.74	199.90	129.01	199.90	%245	%52	%2	%2	41.00	35.00	41.00	39.00
ULKER	114.30	26.84	121.90	77.35	121.90	%326	%48	%7	%7	46.00	34.00	33.00	31.00
VESTL	83.50	37.26	98.70	44.56	98.70	%124	%87	%18	%18	19.00	49.00	23.00	18.00
YKBNK	32.28	8.33	32.88	18.47	32.88	%288	%75	%2	%2	45.00	45.00	43.00	42.00
ZOREN	6.61	2.36	7.57	4.16	6.94	%180	%59	%15	%5	33.00	41.00	26.00	34.00

YBB: Yılbaşından bugüne

Yatırım Merkezlerimiz

Genel Müdürlük

Nispetiye Cad. B-3 Blok Kat: 9 Akmerkez Etiler - İSTANBUL

0 212 355 46 46

Adana	Cemal Paşa Mah. Gazipaşa Bul. Cemal Uğurlu Apt. Kat: 1 D: 4	(0 322) 457 77 55
Akatlar İrtibat Bürosu	Akat Mahallesi Meydan Caddesi B Blok No: 16 D: 8 (Eski No D: 10) Beşiktaş	(0 212) 355 46 46
Ankara	Remzi Oğuz Ank Mah. Tunalı Hilmi Cad. Yaprak Apt. No: 94 Kat: 2 D: 9 Kavaklıdere Çankaya	(0 312) 435 18 36
Ankara - Çukurambar İrtibat Bürosu	Kızılırmak Mah.Ufuk Üniversitesi Cad. Next Level Loft Ofis No: 4/65 Kat: 24 Söğütözü Çankaya	(0 312) 909 87 70
Antalya	Şirinyalı Mah. İsmet Gökşen Cad. Özden Apt. No:82/6 Muratpaşa	(0 242) 248 45 20
Bakırköy	İstanbul Cad. Bakırköy İş Merkezi No: 6 Kat: 4 D: 14 Bakırköy	(0 212) 570 52 59
Bodrum İrtibat Bürosu	Konacık Mahallesi, Atatürk Bulvarı, Arbor-Abdullah Ünal Çabuk İş Merkezi No: 285/1-A6 Bodrum	(0 212) 355 46 46
Bursa	Konak Mah. Barış (120) Sokak , Ofis Artı Binası, Dış kapı No:3 Daire:33 Nilüfer-BURSA	(0 224) 225 64 10
Çankaya İrtibat Bürosu	Çankaya Mahallesi Cinnah Caddesi Cinnah Apartmanı No: 55 D: 7-8 Çankaya / ANKARA	(0 212) 355 46 46
Denizli	Urban İş Merkezi 2. Ticari Yol Daire 26 Kat: 6 Bayramyeri	(0 258) 265 87 85
Erenköy	Bağdat Cad. Çubukçu Apt. No: 333 Kat: 2 D: 4 Kadıköy	(0 216) 348 82 82
Gaziantep	İncilipinar Mah. Gazimuhtarpaşa Bul. Kepkepzade Park İş Merkezi B Blok No: 18 Kat: 1 D: 5	(0 342) 232 35 35
Girne	Ziya Rızki Cad. Şehit Necati Gürkaya Sok. Kat: 1 D: 1 Girne - KKTC	(0 392) 815 14 55-0533 889 15 51
İzmir	Şair Eşref Bul. Ragıp Şanlı İş Merkezi No: 6 Kat: 3 D: 306 Çankaya	(0 232) 445 01 61
İzmir Karşıyaka Şube	Yalı Mahallesi Ahmet Kemal Baysak Bulvarı No:42 D:11	(0 232) 241 19 24
İzmir İrtibat Bürosu	Şehit Nevres Bulvarı Ezcacıbaşı Apartmanı No: 7 Kat: 2 Daire: 5 Pasaport Alsancak - Konak	(0 232) 241 24 50
İzmit	Hürriyet Cad. Kaya İşhanı No: 39/5 İzmit	(0 262) 323 11 33
İzmit İrtibat Bürosu	Ömerağa Mah. Alemdar Cad. İ. Kolaylı Apt. No: 8 Kat: 2 İzmit	(0 262) 260 01 01
Karadeniz Ereğli	Murtaza Mah. Hamamüstü Sok. İ. Esat Taneri İş Merkezi No: 19 Kat: 2 Karadeniz Ereğli	(0 372) 316 40 50
Kartal	Üsküdar Cad. Cevat Kayacan Apt. No: 26 Kat: 4 D: 8 Kartal	(0 216) 306 22 71-306 22 06
Kayseri	Hunat Mah. Nuh Mehmet Baldöktü Sok. Gürcüoğlu Plaza No: 5 K: 3 D: 11 Melikgazi	(0 352) 221 08 68-222 82 51
Marmaris İrtibat Bürosu	Kemeraltı Mah. Orgeneral Mustafa Muğlalı Cad. Güven Apt. No: 22 D: 2 Marmaris	(0 252) 321 08 00
Merkez Şube	Akat Mahallesi Meydan Caddesi B Blok No: 16 D: 7 (Eski No D: 9) Beşiktaş	(0 212) 355 46 46
Mersin	İnönü Mah. 1401 Sok. No:32 Pozcu Evo Kat:2 No:10-11 Yenişehir Mersin	(0 324) 238 11 89
Trabzon İrtibat Bürosu	Kemer kaya Mahallesi Halkevi Cad. Mandıralı İş Merkezi No: 4 Daire: 4 Ortahisar	(0 462) 432 24 50

Uyarı Notu

Bu raporda yer alan yatırım bilgi, yorum ve tavsiyeleri, yorum ve tavsiyede bulunanların kişisel görüşlerine dayanmakta olup finansal bilgi ve genel yatırım tavsiyesi kapsamında hazırlanmıştır ve hiçbir şekilde yatırım danışmanlığı kapsamında değildir. Yatırım danışmanlığı hizmeti; yetkili kuruluşlar tarafından kişilerin risk ve getiri tercihleri dikkate alınarak kişiye özel sunulmaktadır. Burada yer alan yorum ve tavsiyeler ise genel niteliktedir. Bu tavsiyeler, mali durumunuz ile risk ve getiri tercihlerinize uygun olmayabilir. Bu nedenle, sadece burada yer alan bilgilere dayanarak yatırım kararı verilmesi beklentilerinize uygun sonuçlar doğurmayabilir.

Yatırım Danışmanlığı hizmeti talep edilmesi halinde; yatırımcının Tacirler Yatırım Menkul Değerler A.Ş. ile Yatırım Danışmanlığı sözleşmesi imzalamış olması, Yerindelik Testi'ni tamamlamış ve risk grubunun belirlemiş olması zorunludur.

Bu raporda yer alan her türlü bilgi, yorum ve tavsiye uygunluk testi ile tespit edilecek risk grubunuz ve getiri beklentiniz ile uyumlu olmayabilir. Dolayısıyla, uygunluk testi neticesinde risk grubunuz tespit edilmeden sadece burada yer alan bilgilere dayanılarak yatırım kararı verilmesi amaç, bilgi ve tecrübenize uygun sonuçlar doğurmayabilir.

Bu rapor herhangi bir sürede belirli bir getirinin sağlanacağına dair bir taahhüt içermemekte olup, zaman içerisinde piyasa koşullarında meydana gelen değişiklikler nedeniyle yorum ve tavsiyelerde değişiklikler söz konusu olabilir. Bu raporda bahsedilen yatırım araçlarının fiyatları ve değerleri yatırımcıların menfaatlerine aykırı olarak hareket edebilir ve netice itibarıyla yatırımcılar anaparalarını kaybetme riski ile karşı karşıya kalabilirler. Bu raporda yer alan geçmiş performans verileri gelecekte elde edilecek sonuçların bir garantisi olarak kabul edilemez.

Bu raporda yer alan tüm bilgiler ve görüşler yatırımcıları bilgilendirmek amacıyla, Tacirler Yatırım Menkul Değerler A.Ş. tarafından güncel ve güvenilir kaynaklardan temin edilmiş olmakla beraber, Tacirler Yatırım Menkul Değerler A.Ş. söz konusu bilgilerin doğru ve tam olduğunu taahhüt etmemektedir. Raporlardaki yorumlardan, bilgilerin tam veya doğru olmaması ve/veya güncellenme nedeniyle doğabilecek maddi ve manevi zararlardan Tacirler Yatırım Menkul Değerler A.Ş. ve çalışanları sorumlu tutulamaz.

Bu rapor, sadece gönderildiği kişilerin kullanımı içindir. Bu raporun tümü veya bir kısmı Tacirler Yatırım Menkul Değerler A.Ş.'nin yazılı izni olmadan çoğaltılamaz, yayınlanamaz veya üçüncü kişilere gösterilemez, ticari amaçla kullanılamaz. Aksi halde, Tacirler Yatırım Menkul Değerler A.Ş. uğramış olduğu bütün zarar ve ziyanı talep etme hakkını saklı tutar.