

Güne Başlarken

Günaydın. ABD'de dün beklentileri aşan ÜFE verilerine karşın, önceki verilerin aşağı revize edilmesi borsalara alım getirdi. Küresel borsalar, bu sabah da sınırlı pozitif görünümünü koruyor. BIST'te, dün bankalara gelen alımların desteği ile 10 bin üzerinde tutunma başarılı oldu, ancak para çıkışının ve endeks genelinde momentum kaybının devam ettiğini görüyoruz. Kısa vadeli katalist eksiliği, anlık haber ve gelişmelere tepki verilse de kalıcı bir iştahın oluşmasını engelleyebilir. Bu nedenle, kısa vadeli riskler açısından temkinli duruşun sürdürülmesi gerektiğini düşünüyoruz. Teknik seviyeler açısından 10.270 ve 10.380 dirençleri ile 10.000/10.050 ve 9.700/9.850 destek bölgeleri izlenebilir. Günün ajandasında, içeride bütçe dengesi, ABD'de ise TÜFE verileri takip edilecek. Beklenti altı rakamlar veya dünkü gibi önceki verilerde aşağı revizyonlar küresel borsalardaki Fed iyimserliğinin daha da artmasına neden olabilir. Türkiye 5 yıl vadeli CDS primleri yatay, 275 baz puanda güne başlıyor.

Ekonomik Takvim

- 11.00 | **TR Bütçe Dengesi** | Bek: 0,4%
- 12.00 | **AB GSYİH (1. Çeyrek)** | Bek: 0,4%
- 15.30 | **ABD TÜFE (Nisan)** | Bek: 0,4%

PIYASALAR

Yurtiçi	Kapanış	1 gün (%)	1 hafta (%)
BIST 100	10.173,42	1,17	-1,58
BIST 30	11.082,84	1,48	-1,52
BIST 50	8.994,13	1,31	-1,61
BIST Tüm	11.682,64	0,91	-1,90
BIST Banka	13.349,55	2,47	-2,28
BIST Ulaştırma	34.640,48	-0,73	-4,96
BIST Sınai	14.607,94	0,71	-2,81

Yurtdışı Endeksler

Son	1 gün (%)	1 hafta (%)	
Nasdaq	16.511,18	0,8%	1,3%
Dax	18.716,42	-0,1%	1,2%
Cac 40	8.225,79	0,2%	1,2%
FTSE 100	8.428,13	0,2%	0,9%
Nikkei 225	38.388,28	0,1%	0,4%

Hazine Tahvilleri

Son	Günlük D. (%)	YBB D. (%)	
TR 10 Yıllık Tahvil	22,86	-4,36	-2,19
GER 10 Yıllık Tahvil	2,54	1,27	26,63
ABD 10 Yıllık Tahvil	4,44	-0,05	14,40
ITA 10 Yıllık Tahvil	3,85	0,92	2,86
FR 10 Yıllık Tahvil	3,02	0,94	18,91
UK 10 Yıllık Tahvil	4,06	-0,56	14,83

Döviz

Son	Günlük D. (%)	YBB D. (%)	
USDTRY	32,29	-0,01	9,55
EURTRY	34,95	0,03	6,73
GBPTRY	40,67	-0,04	8,12
BRENT (\$)	82,72	0,28	7,62
XAUUSD (\$)	2357,54	-0,02	14,28
XAGUSD (\$)	28,58	-0,12	20,11
COPPER (\$)	5,17	2,98	33,75
XPTUSD (\$)	1054,50	1,71	

GÜNLÜK TEKNİK ANALİZ BAZLI HİSSE ÖNERİLERİ

Hisse	ALIM Aralığı	SATIM Aralığı (TP)	Zarar KES (SL)
YKBNK	31.70 - 32.00	32.60 - 33.00	31.40
AGHOL	334.50 - 337.50	343.70 - 348.20	331.30
TTRAK	980.50 - 989.50	1007.00 - 1020.00	970.50
SOKM	64.80 - 65.40	66.50 - 67.40	64.20

HAFTALIK TEKNİK ANALİZ BAZLI HİSSE ÖNERİLERİ

Hisse	ALIM Aralığı	SATIM Aralığı (TP)	Zarar KES (SL)
SISE	52.70 - 53.40	55.80 - 57.10	51.50
EREGL	46.60 - 47.20	49.30 - 50.50	45.60
KORDS	100.50 - 101.80	106.40 - 108.90	98.30
TKNSA	40.70 - 41.30	43.20 - 44.20	39.90

Şirket ve Sektör Haberleri

- MSCI Small Cap Türkiye Endeksin'den 5 hisse çıkarken 4 hisse eklendi.** Endeks'ten Bien Yapı, İzdemir Enerji, Kayseri Şeker, Peker GYO ve Qua Granit çıkarılırken, Anadolu Grubu Holding, Beşiktaş, Jantsa ve Kuştur ise Endeks'e eklendi. Değişiklikler 31 Mayıs 2024 kapanışından itibaren geçerli olacak.
- AGESA:** Agesa, nisan ayı brüt prim üretimi verilerini açıkladı. Buna göre, bir önceki yılın aynı ayına göre %82 artışla nisan ayında 1,05 milyar TL düzeyinde prim üretimi gerçekleşti. 2024 yılının ilk 4 ayında, bir önceki yılın aynı dönemine göre %103 artışla 4,3 milyar TL düzeyinde brüt prim üretimi gerçekleşti.
- AKSA:** Aksa Akrilik, 1Ç24 finansal sonuçlarını 675 milyon TL net kar ile açıkladı. Açıklanan net kar, bir önceki yılın aynı dönemine göre %102 arttı.
- DGNMO:** Doğanlar Mobilya, 2023 yılı finansal sonuçlarını 718mn TL net kar ile açıkladı. Açıklanan net kar rakamı, bir önceki yılın aynı dönemine göre %75 arttı.
- GESAN:** Girişim Elektrik, yaklaşık 11 milyon EUR tutarında sözleşme imzaladı. Tutar, 2023 yılı EUR bazlı gelirlerinin %3'üne tekabül ediyor.
- GRTRK:** Graintürk, 2023 yılı finansal sonuçlarını 510 milyon TL net kar ile açıkladı. Açıklanan net kar, yıllık bazda %8 daraldı.
- PEKGY:** Peker GYO, 2023 yılı finansal sonuçlarını 960 milyon TL net kar ile açıkladı. Şirket, 2022 yılında, 460 milyon TL net zarar açıklamıştı.
- SISE:** Şişecam, gerçekleştirmiş olduğu 1,1 milyar USD tutarındaki Eurobond ihracına ek 400 milyon USD tutarında tahvil ihraç etme kararı aldı. Buna göre, 175 milyon USD tutarında 5 yıl vadeli tahvilin kupon oranı %7,5; 225 milyon USD tutarında 8 yıl vadeli tahvilin kupon oranı ise %8 düzeyinde belirlendi.
- THYAO:** Uluslararası kredi derecelendirme kuruluşu S&P, Türk Hava Yolları'nın kredi notunu B'den B+'ya yükseltti. Not görünümünü ise Pozitif olarak teyit etti.
- YYLGD:** Yayla Gıda, 1Ç24 finansal sonuçlarını 403 milyon TL net kar ile açıkladı. Açıklanan net kar, bir önceki yılın aynı dönemine göre %15 arttı.

Yükselenler	Kapanış	Günlük (%)	Haftalık (%)
Bosch Fren Sistemleri	957,00	10,00	-3,96
Bim Birleşik Mağazaları	455,75	6,98	8,77
Agrotech Yüksek Teknoloji	32,40	6,23	1,44
Ahlatıcı Doğal Gaz Dağıtım	13,68	5,56	2,01
Albaraka Türk Katılım Bankası	5,09	5,17	2,21

Düşenler	Kapanış	Günlük (%)	Haftalık (%)
Emlak G.M.Y.O.	8,70	-8,81	-17,14
T. Vakıflar Bankası	20,42	-3,41	0,69
Qua Granit Hayal Yapı	4,09	-3,08	-8,09
Enka İnşaat	36,20	-2,98	-2,67
Kontrolmatik Teknoloji	211,50	-2,76	-12,39

BIST 100 Para Girişi	Para Girişi (mnTL)	P.D. Oranı (%)
BIMAS	124,00	0,25%
KCHOL	115,55	0,23%
FROTO	114,08	0,15%
YKBNK	99,53	0,15%
SISE	88,21	0,12%

BIST 100 Para Çıkışı	Para Çıkışı (mnTL)	P.D. Oranı (%)
THYAO	-1.091,40	0,25%
TUPRS	-419,35	0,19%
ISCTR	-136,90	0,16%
MGROS	-131,55	0,12%
TCELL	-90,17	0,12%

Döviz	Son	Günlük D. (%)	YBB D. (%)
USDTRY	32,29	-0,01	9,55
EURTRY	34,95	0,03	6,73
GBPTRY	40,67	-0,04	8,12

Ekonomi ve Politika Haberleri

Saat 11:00'da nisan Merkezi Yönetim Bütçe Dengesi açıklanacak

Mart ayında merkezi yönetim bütçesi 209 milyar TL açık verirken, faiz dışı açık ise 134,4 milyar TL oldu. Böylelikle mart ayında bütçe açığı aynı dönemde 166,8 milyar TL olarak gerçekleşen Hazine nakit açığına göre 42 milyar TL daha yüksek gerçekleşti. Geçen yılın aynı ayı kaydedilen 47,2 milyar TL bütçe açığı ve 2,1 milyar TL faiz dışı açığa göre belirgin bir kötüleşme olduğu dikkat çekiyor. Mart verileri ile 12 aylık bütçe açığı 1,47 trilyon TL'den 1,64 trilyon TL'ye yükselirken, 12 aylık faiz dışı açık ise 681 milyar TL'den 814 milyar TL'ye çıktı. Nisan bütçe verilerine ilişkin ise Hazine nakit dengesinin nisan ayında 237 milyar lira açık verdiğini, faiz dışı dengenin ise 131,8 milyar TL açık verdiğini takip ettik. Nakit bütçe verileri, bugün açıklanacak olan nisan merkezi yönetim bütçe verileri için öncü niteliğinde.

- Cumhurbaşkanı Yardımcısı Cevdet Yılmaz ve Hazine ve Maliye Bakanı Mehmet Şimşek hafta başında kamuda tasarruf paketinin detayların paylaştı. Kamuda tasarruf, bütçede harcama disiplini ve kamu yatırımları olmak üzere üç ana başlıktan oluşan tasarruf paketi ile birlikte temelde dezenflasyon sürecinin desteklenmesi ve bütçe açığının azaltılması hedefleniyor.
- OVP'de 2024'e ilişkin 2,65 trilyon TL tutarında yüksek bir bütçe açığı tahmini olduğu görülüyor. Deprem harcamalarının bütçe üzerindeki yükünün büyük kısmının 2023 yılı gerçekleştirmelerinde eritilmiş olması ile birlikte 2024 bütçe açığının OVP tahmininin altında gerçekleşmesini bekliyoruz. Bu çerçevede 2024 yılına ilişkin bütçe açığı tahminimiz 2 trilyon TL (GSYİH'ya oranı %5,2) seviyesinde bulunuyor.

Bütçe göstergeleri (12-aylık kümülatif, milyar TL)

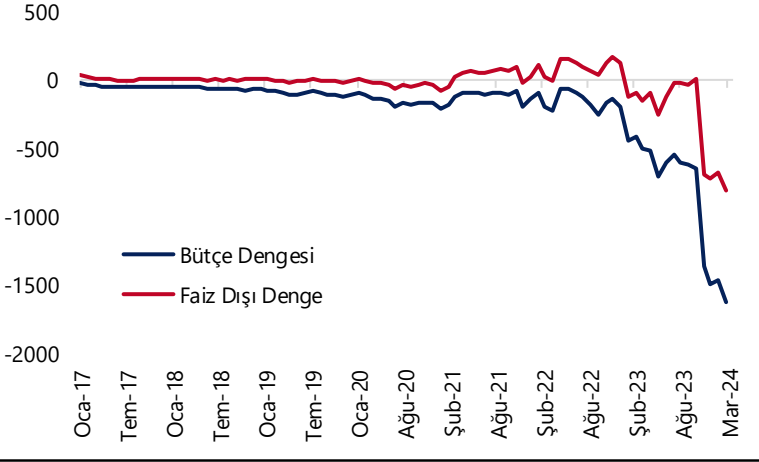

Kaynak: Hazine ve Maliye Bakanlığı, Tacirler Yatırım

TCMB net döviz rezervinin 30,6 milyar dolara yükseldiğini hesaplıyoruz

TCMB analitik bilançosu üzerinden yaptığımız hesaplamalar çerçevesinde net döviz rezervinin 3 – 10 Mayıs haftasında 9,5 milyar dolar artışla 30,6 milyar dolara, brüt döviz rezervinin ise 7,5 milyar dolar artışla 134,5 milyar dolara yükseldiğini hesaplıyoruz. TCMB rezerv verileri yarın 14:30'da açıklanacak. Hatırlanacağı üzere bir önceki dönemde, 26 Nisan – 3 Mayıs haftasında rezervlerde yine önemli bir yükselişin yaşandığı ve TCMB net döviz rezervinin 7,06 milyar dolar artışla 21,06 milyar dolara yükselerek şubat ayından bu yana en yüksek seviyesine çıktığı takip edilmişti.

Model Portföy

Şirket Adı	Hisse Kodu	Son Fiyat (TL)	12A Hedef Fiyat (TL)	Güncel Getiri (%)	Getiri Potansiyeli (%)	Ekleme Tarihi
Desa	DESA	₺28,32	İnceleniyor	154%	İnceleniyor	06-Haz-23
Migros	MGROS	₺466,25	₺623,00	156%	34%	06-Haz-23
Türk Hava Yolları	THYAO	₺310,25	₺428,00	89%	38%	06-Haz-23
Tupras	TUPRS	₺183,60	₺208,10	180%	13%	06-Haz-23
Lider Faktoring	LIDFA	₺9,25	₺15,57	20%	68%	20-Kas-23
Coca Cola	CCOLA	₺725,00	₺985,00	79%	36%	27-Kas-23
MLP Sağlık	MPARK	₺263,50	385,00	1%	46%	10-May-24

M.P. Kuruluşundan Bugüne Getirisi (%)	178%
M.P. Kuruluşundan Bugüne BIST-100 Getirisi (%)	89%
M.P. Kuruluşundan Bugüne BIST-100 Endeksine Görece Getirisi (%)	47%
2024 Yılı Model Portföy Getirisi (%)	41%
2024 Yılı BIST-100 Getirisi (%)	36%
2024 Yılı M.P. BIST-100 Endeksine Görece Getirisi (%)	4%

*Model Portföy: M.P

Model Portföy Ağırlık

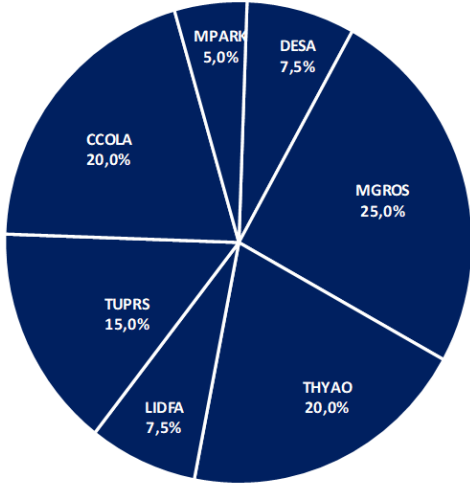

Model Portföy / BIST 100 Performans

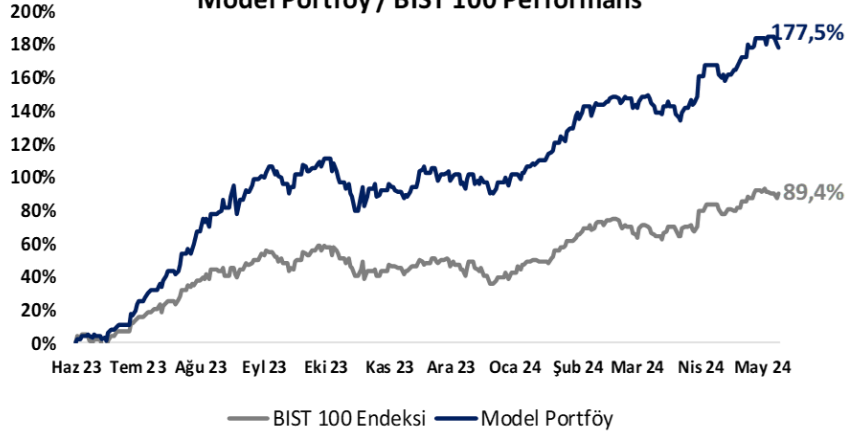

BIST 100 Teknik Analiz

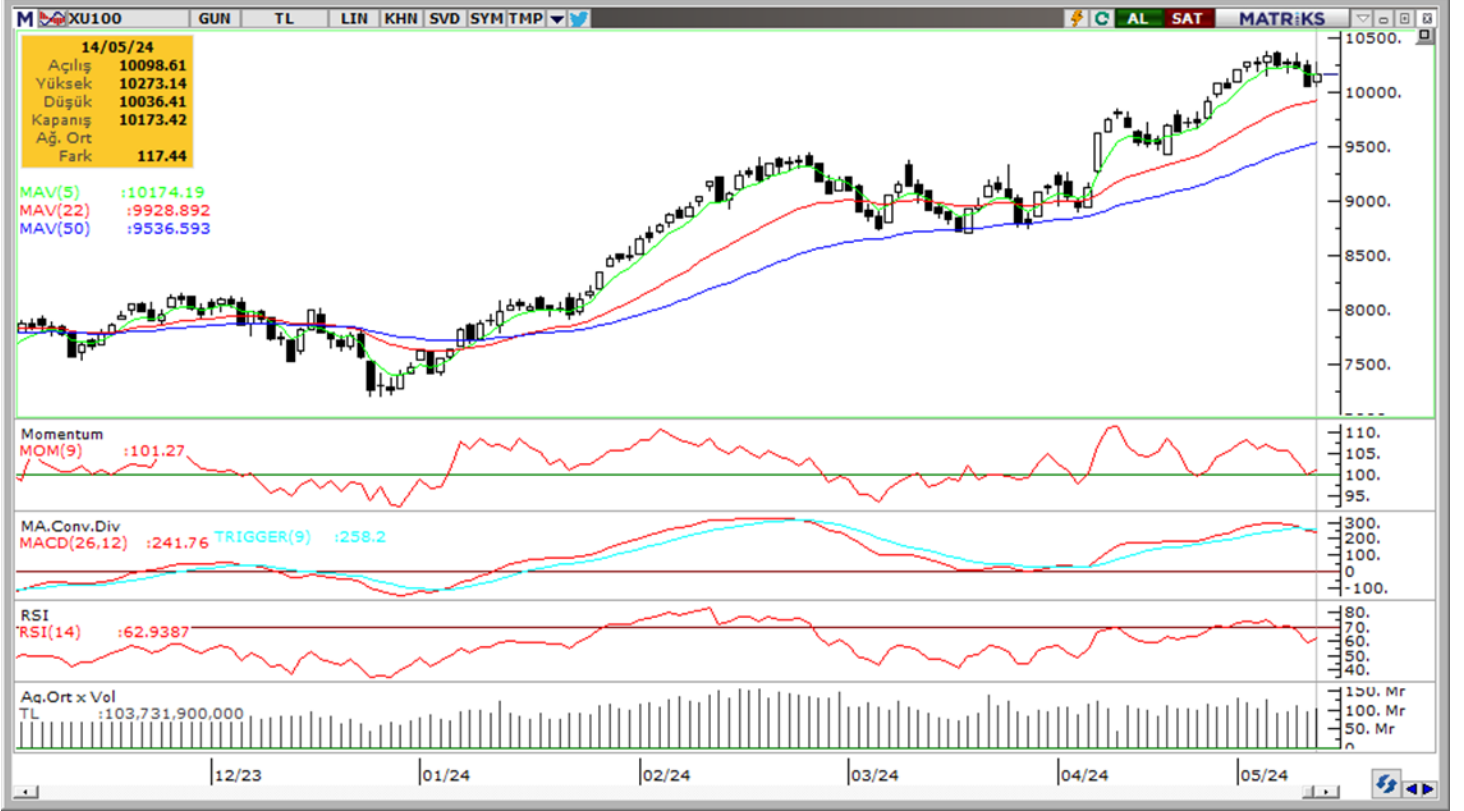

Vade	Üssel H.O.	H.O. Kesişim	Trend Yönü	Trendin Gücü	En son	5 gün önce	20 gün önce
Kısa	5 günlük	5-22	Yukarı	Zayıflayan yükseliş	10,174	10,242	9,650
Orta	22 günlük	22-50	Yukarı	Kuvvetlenen yükseliş	9,929	9,860	9,392
Uzun	50 günlük	50-200	Yukarı	Kuvvetlenen yükseliş	9,537	9,459	9,116

BIST-100	Destek 3	Destek 2	Destek 1	Kapanış	Pivot	Direnç 1	Direnç 2	Direnç 3
	9,700	9,850	10,000	10,173	10,161	10,270	10,380	10,550

İndikatör Yorum

Momentum (trendin ivmesini gösterir): 100 eşik değerine geri döndü. Nötr.

MACD (orta vadeli trend göstergesi): MACD (26,12) SATIM bölgesine geçti. Bu sinyal orta vadeli ve Negatif.

RSI (trendin gücünü gösterir): Aşırı alım bölgesinden denge bölgesine geri döndü. Nötr.

Hareketli Ortalamalar: BIST 100 endeksi 5 ve 10 günlük hareketli ortalamalar civarında denge buluyor. Nötr.

VIOP 30 Teknik Analiz

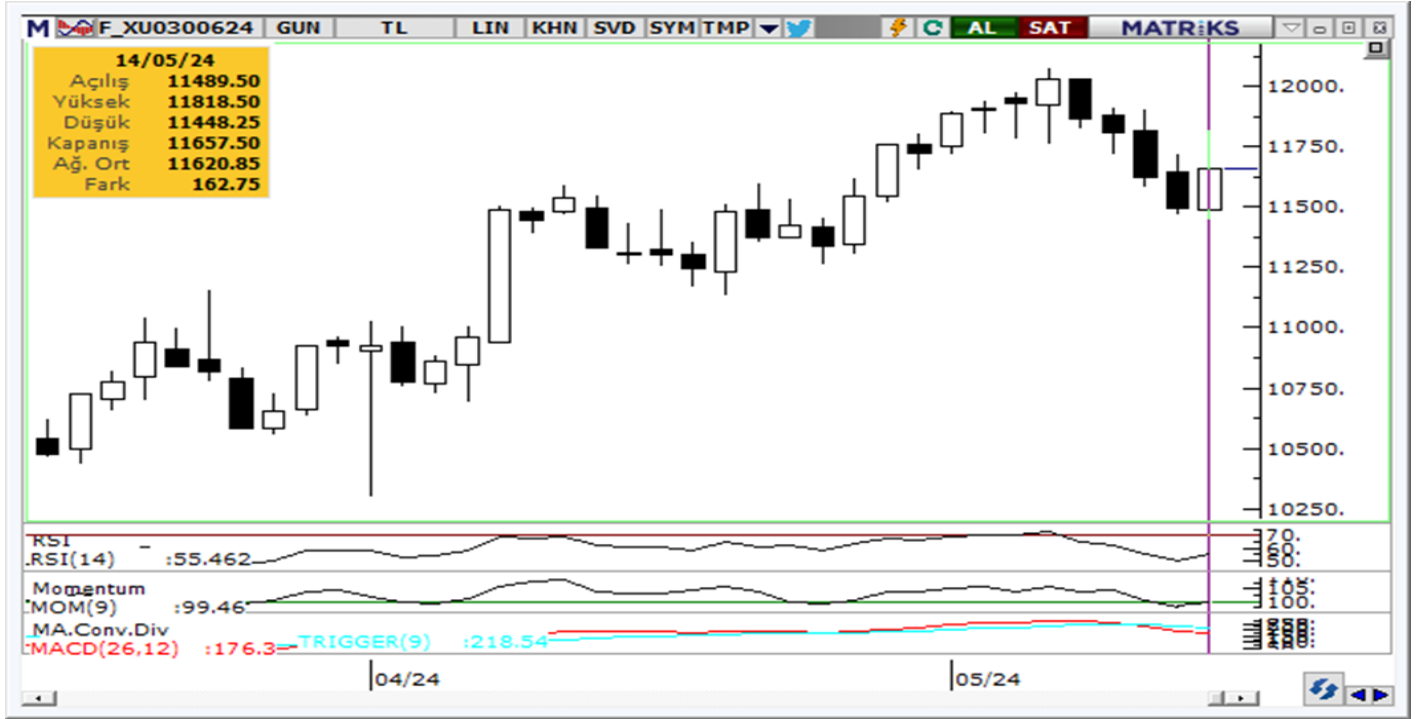

Haziran ayı VIOP 30 endeks kontratı, geçtiğimiz işlem gününde 11.658 puan seviyesinden günlük kapanış gerçekleştirdi. Bugün yukarı yönlü hareketlerde ilk olarak 11.850 ve ardından 12.000 puan seviyelerini takip edeceğiz. Aşağı yönlü olası hareketlerde ise 11.450 puan seviyesi ilk destek noktamızı oluştururken, ana desteğimiz 11.300 puan seviyesi.

VIOP30	Destek 3	Destek 2	Destek 1	Kapanış	Direnç 1	Direnç 2	Direnç 3
	11.150	11.300	11.450	11.658	11.850	12.000	12.150

Günlük İşlemler

Alan	Net Adet	%	Maliyet	Toplam	Satan	Net Adet	%	Maliyet	Toplam	Kurum	T. Adet	%	Maliyet	Net
IS YATIRIM	7,490	45	11773.531	72,346	AK YATIRIM	4,090	24	11670.968	26,882	YAPI KREDI	76,578	18	11632.649	572
MEKSA YATIRIM	2,293	14	11604.723	7,769	TEB YATIRIM	2,261	13	11717.420	16,271	IS YATIRIM	72,346	17	11625.898	7,490
INFO YATIRIM M	1,818	11	11712.084	30,712	DENİZ YATIRIM	1,768	11	11718.677	13,260	BANK-OF-AM	53,661	12	11619.948	1,303
BANK-OF-AMERI	1,303	8	10627.610	53,661	QNB FINANS YA	1,608	10	11615.812	8,774	INFO YATIRI	30,712	7	11622.819	1,818
PHILLIPCAPITAL	1,119	7	11767.893	9,639	TACIRLER YAT.	1,481	9	11625.079	12,245	AK YATIRIM	26,882	6	11622.957	-4,090
DiGER	2,805	17		0	DiGER	5,620	33		0	DiGER	175,15	40		0

Kümülatif İşlemler

Alan	Net Adet	%	Maliyet	Toplam	Satan	Net Adet	%	Maliyet	Toplam	Kurum	T. Adet	%	Maliyet	Net
TEB YATIRIM	51,273	54	11400.612	318,10	BANK-OF-AMERI	32,742	35	11732.383	583,59	IS YATIRIM	754,72	17	11677.109	-27,67
YAPI KREDI YAT	16,472	17	11716.915	657,21	IS YATIRIM	27,672	29	11232.500	754,72	YAPI KREDI	657,21	15	11736.511	16,472
DENİZ YATIRIM	6,289	7	11537.312	110,47	AK YATIRIM	12,769	14	11514.923	310,81	BANK-OF-AM	583,59	13	11704.580	-32,74
ZIRAAT YAT.	6,282	7	11814.573	23,458	HSBC YATIRIM	5,213	6	11671.639	63,849	TEB YATIRI	318,10	7	11663.963	51,273
PHILLIPCAPITAL	3,002	3	11662.957	69,780	STRATEJI MEN.	3,892	4	11710.364	3,996	AK YATIRIM	310,81	7	11648.920	-12,76
DiGER	11,178	12		0	DiGER	12,208	13		0	DiGER	1,759,6	40		0

Kaynak: Matriks / Tacirler Yatırım

FX Teknik Analiz

USD/TRY

ABD ÜFE verilerinin ardından 105 seviyesi altına gerileyen dolar endeksi, günü 105,04 seviyesinden düşüşle kapattı. Dün GoÜ para birimlerinin tamamına yakını dolar karşısında değer kazanırken, TL ise %0,01'lik sınırlı bir değer kazanımını ile alt sıralarda yer aldı. USDTRY paritesi günü 32,2922 seviyesinden yatay kapatırken, Türkiye 5 yıllık CDS primi ise 275,84 baz puandan günü tamamladı. 2024 yıl sonuna ilişkin beklentilerimiz TL'de reel bir değer kazanımına işaret ediyor. Kısa vadeli görünümde ise kurda kısa 30 – 33 bandını ön plana çıkarmaya devam ediyoruz.

EUR/USD

ABD ÜFE verilerinde mart ayına ilişkin yapılan aşağı yönlü revizyon dolar endeksinde satış baskısına yol açarken, EURUSD paritesi ise yükselişini 1,0820 üzerine taşıdı. Teknik göstergeler paritede kısa vadeye ilişkin olarak 1,0650 – 1,0850 bandını ön plana çıkarmaya devam ediyor. Dolayısı ile, teknik görünüm çerçevesinde kısa vadede bu seviyeler arasında bir seyir öngörüyoruz. Geri çekilmelerde 1,0650 öncesinde sırasıyla 1,0820, 1,0760, 1,0726, 1,07 ve 1,0675 seviyeleri destek konumunda yer alırken, yukarıda ise 1,0850 direnç seviyesi bulunuyor.

XAU/USD

Dolar endeksi ve ABD tahvil faizlerindeki gerileme ile birlikte dün değerli metaller değer kazanırken, ons altın 2.359\$ üzerini test etti. Kanal kırılmasının ardından altında teknik göstergeler kısa vadeye ilişkin yukarı yönlü sinyaller üretmeye devam ediyor. Küresel jeopolitik riskler varlığını korurken, faiz indirim sürecine 28,30½, 28\$ ve 27,470\$ doğru ilerleniyor olması da altında yukarı yönlü potansiyelin korunduğuna işaret ediyor. Yükselişin devam etmesi durumunda 2.360\$, 2.378\$ ve 2.400\$ dirençlerini takip edeceğiz. Aşağıda 2.330\$, 2.305\$ ve 2.285\$ seviyeleri destek konumunda.

XAG/USD

Gümüş fiyatları dün 28,60\$ üzerine tırmanırken, altın / gümüş rasyosu ise 82,40 seviyesine inerek düşüşünü ikinci güne taşıdı. Kısa vadeli bir yükseliş kanalı oluşturmuş olan gümüşün bu sabah saatlerinde kanal desteği yakınında hareket ettiğini izliyoruz. Kanal desteğine denk gelen 28,50\$ seviyesini yakından takip edeceğiz, zira bu seviyenin altına bir kapanış kanalın aşağı yönlü kırılmasına yol açacağından ötürü ay başından bu yana süren yükseliş hareketini sekteye uğratabilir. 28,50\$ altında 28,30\$, 28\$ ve 27,70\$ destekleri, yukarıda 28,95\$ ve 29,20\$ dirençleri bulunuyor.



Pay Alım Satım Tablosu

Alıcı	Satıcı	Şirket	Türü	# lot	İşlem Fiyatı (TL)	İşlem sonrası sermaye içindeki payı
EMNİYET TİCARET VE SANAYİ A.Ş.		AKSA	Piyasa	40.000	117,70 - 120,00	23.70%
KRVGD		KRVGD	Geri Alım	23.685	27,23	0.32%
PEKGY		PEKGY	Geri Alım	500.000	9,54	1.99%
INVES		INVES	Geri Alım	14.861	330,00	0.30%
AGESA		AGESA	Geri Alım	39.950	83,10	0.75%
MPARK		MPARK	Geri Alım	19.000	264,47	9.81%
KUYAS		KUYAS	Geri Alım	22.051	55,05	6.93%

BİST-100 endeksine dahil hisse senetleri için tahmini işlem aralıkları

	Son Fiyat	Destek 3	Destek 2	Destek 1	Pivot	Direnç 1	Direnç 2	Direnç 3
AEFES	197.40	189.97	191.73	194.57	196.33	199.17	200.93	203.77
AGROT	32.40	28.13	29.15	30.77	31.79	33.41	34.43	36.05
AHGAZ	13.68	12.26	12.57	13.13	13.44	14.00	14.31	14.87
AKBNK	57.50	54.98	55.67	56.58	57.27	58.18	58.87	59.78
AKCNS	149.90	143.37	145.83	147.87	150.33	152.37	154.83	156.87
AKFGY	2.26	2.15	2.18	2.22	2.25	2.29	2.32	2.36
AKFYE	27.88	26.16	27.00	27.44	28.28	28.72	29.56	30.00
AKSA	122.10	113.57	115.43	118.77	120.63	123.97	125.83	129.17
AKSEN	38.88	37.35	38.01	38.45	39.11	39.55	40.21	40.65
ALARK	117.10	112.30	113.70	115.40	116.80	118.50	119.90	121.60
ALBRK	5.09	4.66	4.76	4.92	5.02	5.18	5.28	5.44
ALFAS	88.40	86.10	87.00	87.70	88.60	89.30	90.20	90.90
ANSGR	96.80	90.87	92.43	94.62	96.18	98.37	99.93	102.12
ARCLK	185.60	172.97	175.73	180.67	183.43	188.37	191.13	196.07
ASELS	60.85	58.10	59.45	60.15	61.50	62.20	63.55	64.25
ASTOR	104.40	98.43	100.07	102.23	103.87	106.03	107.67	109.83
BERA	16.97	16.29	16.58	16.78	17.07	17.27	17.56	17.76
BFREN	957.00	812.00	841.00	899.00	928.00	986.00	1,015.00	1,073.00
BIENY	40.76	39.62	40.16	40.46	41.00	41.30	41.84	42.14
BIMAS	455.75	400.58	413.92	434.83	448.17	469.08	482.42	503.33
BIOEN	19.19	18.41	18.57	18.88	19.04	19.35	19.51	19.82
BOBET	35.26	33.09	33.87	34.57	35.35	36.05	36.83	37.53
BRSAN	545.50	527.33	534.17	539.83	546.67	552.33	559.17	564.83
BRYAT	2805.00	2,716.67	2,748.33	2,776.67	2,808.33	2,836.67	2,868.33	2,896.67
BTCIM	141.60	133.83	135.47	138.53	140.17	143.23	144.87	147.93
CANTE	17.57	17.11	17.22	17.40	17.51	17.69	17.80	17.98
COLLA	725.00	695.17	708.33	716.67	729.83	738.17	751.33	759.67
CIMSA	31.94	29.01	29.81	30.87	31.67	32.73	33.53	34.59
CWENE	253.75	241.17	244.48	249.12	252.43	257.07	260.38	265.02
DOAS	287.00	277.67	281.33	284.17	287.83	290.67	294.33	297.17
DOHOL	14.37	13.89	14.07	14.22	14.40	14.55	14.73	14.88
ECILC	54.05	51.73	52.52	53.28	54.07	54.83	55.62	56.38
ECZYT	258.50	247.33	251.67	255.08	259.42	262.83	267.17	270.58
EGEN	14200.00	13,660.00	13,835.00	14,017.50	14,192.50	14,375.00	14,550.00	14,732.50
EKGYO	8.70	7.15	7.88	8.29	9.02	9.43	10.16	10.57
ENERY	167.60	159.90	162.00	164.80	166.90	169.70	171.80	174.60
ENJSA	64.45	61.97	62.78	63.62	64.43	65.27	66.08	66.92
ENKAI	36.20	34.23	35.15	35.67	36.59	37.11	38.03	38.55
EREGL	46.52	44.42	45.16	45.84	46.58	47.26	48.00	48.68
EUPWR	141.50	135.97	137.83	139.67	141.53	143.37	145.23	147.07
EUREN	14.81	14.36	14.55	14.68	14.87	15.00	15.19	15.32
FROTO	1186.00	1,106.00	1,124.00	1,155.00	1,173.00	1,204.00	1,222.00	1,253.00
GARAN	90.00	84.72	86.23	88.12	89.63	91.52	93.03	94.92
GESAN	73.15	67.07	68.28	70.72	71.93	74.37	75.58	78.02
GUBRF	150.30	143.90	146.10	148.20	150.40	152.50	154.70	156.80
GWIND	28.38	26.80	27.26	27.82	28.28	28.84	29.30	29.86
HALKB	16.36	15.44	15.82	16.09	16.47	16.74	17.12	17.39
HEKTS	15.47	14.52	14.88	15.17	15.53	15.82	16.18	16.47
IPEKE	37.78	35.45	36.17	36.97	37.69	38.49	39.21	40.01
ISCTR	13.57	13.07	13.23	13.40	13.56	13.73	13.89	14.06

BİST-100 endeksine dahil hisse senetleri için tahmini işlem aralıkları

	Son Fiyat	Destek 3	Destek 2	Destek 1	Pivot	Direnç 1	Direnç 2	Direnç 3
ISGYO	15.13	14.71	14.90	15.02	15.21	15.33	15.52	15.64
ISMEN	35.38	34.37	34.87	35.13	35.63	35.89	36.39	36.65
IZENR	25.50	24.53	24.91	25.21	25.59	25.89	26.27	26.57
KAYSE	32.12	31.19	31.63	31.87	32.31	32.55	32.99	33.23
KCAER	57.55	54.63	55.22	56.38	56.97	58.13	58.72	59.88
KCHOL	246.50	222.50	229.50	238.00	245.00	253.50	260.50	269.00
KLSE	56.95	55.50	56.05	56.50	57.05	57.50	58.05	58.50
KONTR	211.50	203.37	207.43	209.47	213.53	215.57	219.63	221.67
KONYA	9632.50	9,076.67	9,250.83	9,441.67	9,615.83	9,806.67	9,980.83	10,171.67
KOZAA	47.30	45.49	46.19	46.75	47.45	48.01	48.71	49.27
KOZAL	21.10	20.31	20.63	20.87	21.19	21.43	21.75	21.99
KRDMD	27.00	25.47	26.01	26.51	27.05	27.55	28.09	28.59
MAVI	93.50	88.17	90.23	91.87	93.93	95.57	97.63	99.27
MGROS	466.25	448.00	456.25	461.25	469.50	474.50	482.75	487.75
MIATK	52.15	49.22	50.58	51.37	52.73	53.52	54.88	55.67
ODAS	9.15	8.78	8.94	9.04	9.20	9.30	9.46	9.56
OTKAR	542.00	480.67	493.33	517.67	530.33	554.67	567.33	591.67
OYAKC	58.55	55.73	56.52	57.53	58.32	59.33	60.12	61.13
PETKM	19.78	18.98	19.19	19.49	19.70	20.00	20.21	20.51
PGSUS	204.00	192.30	195.80	199.90	203.40	207.50	211.00	215.10
QUAGR	4.09	3.83	3.95	4.02	4.14	4.21	4.33	4.40
REEDR	37.56	34.81	35.91	36.73	37.83	38.65	39.75	40.57
SAHOL	98.70	90.60	92.50	95.60	97.50	100.60	102.50	105.60
SASA	47.34	42.13	43.47	45.41	46.75	48.69	50.03	51.97
SAYAS	73.00	70.65	71.40	72.20	72.95	73.75	74.50	75.30
SDTTR	309.00	299.25	303.50	306.25	310.50	313.25	317.50	320.25
SISE	52.85	49.25	50.45	51.65	52.85	54.05	55.25	56.45
SKBNK	4.87	4.63	4.70	4.79	4.86	4.95	5.02	5.11
SMRTG	54.50	52.37	53.13	53.82	54.58	55.27	56.03	56.72
SOKM	65.05	62.32	63.08	64.07	64.83	65.82	66.58	67.57
TABGD	165.20	151.20	154.00	159.60	162.40	168.00	170.80	176.40
TAVHL	223.60	213.77	215.73	219.67	221.63	225.57	227.53	231.47
TCELL	83.10	80.40	81.30	82.20	83.10	84.00	84.90	85.80
THYAO	310.25	301.75	305.75	308.00	312.00	314.25	318.25	320.50
TKFEN	53.15	48.13	49.52	51.33	52.72	54.53	55.92	57.73
TOASO	272.75	263.75	267.25	270.00	273.50	276.25	279.75	282.50
TSKB	10.01	9.48	9.66	9.83	10.01	10.18	10.36	10.53
TTKOM	41.02	37.81	38.85	39.93	40.97	42.05	43.09	44.17
TTRAK	984.50	917.33	932.17	958.33	973.17	999.33	1,014.17	1,040.33
TUKAS	7.70	7.48	7.57	7.63	7.72	7.78	7.87	7.93
TUPRS	183.60	179.97	181.73	182.67	184.43	185.37	187.13	188.07
TURSG	68.55	64.63	66.02	67.28	68.67	69.93	71.32	72.58
ULKER	116.80	109.93	112.67	114.73	117.47	119.53	122.27	124.33
VAKBN	20.42	18.55	19.39	19.91	20.75	21.27	22.11	22.63
VESBE	22.94	21.75	21.99	22.47	22.71	23.19	23.43	23.91
VESTL	99.50	94.80	96.30	97.90	99.40	101.00	102.50	104.10
YEOTK	196.60	188.33	192.07	194.33	198.07	200.33	204.07	206.33
YKBNK	31.86	30.26	30.58	31.22	31.54	32.18	32.50	33.14
YYLGD	13.39	12.92	13.04	13.21	13.33	13.50	13.62	13.79
ZOREN	5.93	5.65	5.75	5.84	5.94	6.03	6.13	6.22

Dip Zirve Analizi (BİST-50 endeksine dahil hisse senetleri için)

Hisse Senedi	Son Fiyat (TL)	52 hafta		Yılbaşından beri		Dipten uzaklık		Zirveye yakınlık		Dipten uzaklık sıralaması		Zirveye yakınlık sıralaması	
		En düşük	En Yüksek	En düşük	En Yüksek	52 hafta	YBB	52 hafta	YBB	52 hafta	YBB	52 hafta	YBB
AKBNK	57.50	13.37	63.30	33.41	63.30	%330	%72	%10	%10	49.00	45.00	29.00	28.00
ALARK	117.10	52.80	145.40	89.70	145.40	%122	%31	%24	%24	21.00	23.00	23.00	17.00
ALFAS	88.40	35.88	170.00	81.30	123.50	%146	%9	%92	%40	26.00	8.00	3.00	9.00
ARCLK	185.60	82.72	187.10	124.60	187.10	%124	%49	%1	%1	23.00	35.00	48.00	48.00
ASELS	60.85	19.86	67.30	45.14	67.30	%206	%35	%11	%11	37.00	25.00	28.00	27.00
ASTOR	104.40	43.20	151.40	89.70	135.90	%142	%16	%45	%30	25.00	16.00	17.00	12.00
BIMAS	455.75	129.32	461.50	289.75	461.50	%252	%57	%1	%1	43.00	40.00	47.00	47.00
BRSAN	545.50	141.40	1044.70	530.50	784.00	%286	%3	%92	%44	46.00	5.00	4.00	7.00
CIMSA	31.94	11.14	49.53	27.26	38.79	%187	%17	%55	%21	34.00	17.00	14.00	19.00
CWENE	253.75	113.80	421.90	247.80	375.00	%123	%2	%66	%48	22.00	4.00	7.00	4.00
DOAS	287.00	103.29	371.78	213.76	371.78	%178	%34	%30	%30	33.00	24.00	21.00	14.00
DOHOL	14.37	7.55	15.28	11.10	14.98	%90	%29	%6	%4	16.00	22.00	37.00	36.00
EGEEN	14,200.00	4050.00	18447.50	9870.00	18447.50	%251	%44	%30	%30	42.00	33.00	20.00	13.00
EKGYO	8.70	5.97	12.03	6.88	12.03	%46	%26	%38	%38	6.00	20.00	18.00	10.00
ENJSA	64.45	25.34	67.50	42.85	67.50	%154	%50	%5	%5	30.00	36.00	38.00	34.00
ENKAI	36.20	22.02	40.10	31.37	40.10	%64	%15	%11	%11	12.00	15.00	27.00	26.00
EREGL	46.52	29.93	50.38	37.76	50.38	%55	%23	%8	%8	10.00	19.00	32.00	30.00
EUPWR	141.50	69.75	258.00	139.70	208.50	%103	%1	%82	%47	20.00	2.00	5.00	6.00
FROTO	1,186.00	475.48	1195.00	707.45	1195.00	%149	%68	%1	%1	29.00	43.00	49.00	49.00
GARAN	90.00	22.49	91.15	52.60	91.15	%300	%71	%1	%1	48.00	44.00	46.00	46.00
GESAN	73.15	47.98	116.50	63.95	91.35	%52	%14	%59	%25	9.00	13.00	12.00	16.00
GUBRF	150.30	134.80	405.00	134.80	221.50	%11	%11	%169	%47	2.00	11.00	1.00	5.00
HALKB	16.36	10.95	18.22	11.53	18.22	%49	%42	%11	%11	7.00	30.00	25.00	24.00
HEKTS	15.47	14.50	34.52	14.50	23.44	%7	%7	%123	%52	1.00	6.00	2.00	2.00
ISCTR	13.57	3.96	14.08	8.65	14.08	%242	%57	%4	%4	41.00	39.00	40.00	38.00
KCHOL	246.50	69.53	252.00	133.37	252.00	%255	%85	%2	%2	44.00	48.00	45.00	44.00
KONTR	211.50	105.71	351.00	211.50	314.50	%100	%0	%66	%49	19.00	1.00	8.00	3.00
KOZAA	47.30	35.24	75.65	41.20	56.95	%34	%15	%60	%20	4.00	14.00	11.00	21.00
KOZAL	21.10	17.05	33.92	19.06	25.88	%24	%11	%61	%23	3.00	10.00	10.00	18.00
KRDMD	27.00	15.15	33.00	21.02	30.36	%78	%28	%22	%12	14.00	21.00	24.00	23.00
MGROS	466.25	159.08	509.50	329.75	509.50	%193	%41	%9	%9	35.00	29.00	30.00	29.00
MIATK	52.15	6.91	84.40	32.08	84.40	%655	%63	%62	%62	50.00	41.00	9.00	1.00
ODAS	9.15	4.84	14.47	8.03	11.06	%89	%14	%58	%21	15.00	12.00	13.00	20.00
OYAKC	58.55	30.40	88.90	54.25	73.90	%93	%8	%52	%26	17.00	7.00	15.00	15.00
PETKM	19.78	12.34	26.00	18.15	26.00	%60	%9	%31	%31	11.00	9.00	19.00	11.00
PGSUS	204.00	82.66	220.56	132.58	220.56	%147	%54	%8	%8	27.00	38.00	33.00	31.00
SAHOL	98.70	33.03	99.40	56.83	99.40	%199	%74	%1	%1	36.00	47.00	50.00	50.00
SASA	47.34	33.76	70.00	33.76	48.10	%40	%40	%48	%2	5.00	28.00	16.00	45.00
SISE	52.85	34.73	57.45	44.34	54.60	%52	%19	%9	%3	8.00	18.00	31.00	39.00
SMRTG	54.50	27.93	99.20	53.45	76.70	%95	%2	%82	%41	18.00	3.00	6.00	8.00
TAVHL	223.60	65.85	229.90	107.00	229.90	%240	%109	%3	%3	40.00	49.00	44.00	43.00
TCELL	83.10	30.00	85.75	57.25	85.75	%177	%45	%3	%3	32.00	34.00	43.00	42.00
THYAO	310.25	125.60	332.00	229.70	332.00	%147	%35	%7	%7	28.00	26.00	36.00	33.00
TOASO	272.75	164.31	293.57	196.21	283.75	%66	%39	%8	%4	13.00	27.00	35.00	37.00
TTKOM	41.02	13.23	42.36	24.48	42.36	%210	%68	%3	%3	38.00	42.00	41.00	40.00
TUPRS	183.60	56.74	204.10	129.01	204.10	%224	%42	%11	%11	39.00	31.00	26.00	25.00
ULKER	116.80	29.90	121.90	77.35	121.90	%291	%51	%4	%4	47.00	37.00	39.00	35.00
VESTL	99.50	37.58	107.30	44.56	107.30	%165	%123	%8	%8	31.00	50.00	34.00	32.00
YKBNK	31.86	8.33	32.88	18.47	32.88	%283	%73	%3	%3	45.00	46.00	42.00	41.00
ZOREN	5.93	2.63	7.57	4.16	6.94	%125	%43	%28	%17	24.00	32.00	22.00	22.00

YBB: Yılbaşından bugüne

Genel Müdürlük

Nispetiye Cad. B-3 Blok Kat: 9 Akmerkez Etiler - İSTANBUL
0 212 355 46 46

Adana	Cemal Paşa Mah. Gazipaşa Bul. Cemal Uğurlu Apt. Kat: 1 D: 4	(0 322) 457 77 55
Akatlar İrtibat Bürosu	Akat Mahallesi Meydan Caddesi B Blok No: 16 D: 8 (Eski No D: 10) Beşiktaş	(0 212) 355 46 46
Ankara	Remzi Oğuz Arık Mah. Tunalı Hilmi Cad. Yaprak Apt. No: 94 Kat: 2 D: 9 Kavaklıdere Çankaya	(0 312) 435 18 36
Ankara - Çukurambar İrtibat Bürosu	Kızılırmak Mah.Ufuk Üniversitesi Cad. Next Level Loft Ofis No: 4/65 Kat: 24 Söğütözü Çankaya	(0 312) 909 87 70
Antalya	Şirinyalı Mah. İsmet Gökşen Cad. Özden Apt. No:82/6 Muratpaşa	(0 242) 248 45 20
Bakırköy	İstanbul Cad. Bakırköy İş Merkezi No: 6 Kat: 4 D: 14 Bakırköy	(0 212) 570 52 59
Bodrum İrtibat Bürosu	Konacık Mahallesi, Atatürk Bulvarı, Arbor-Abdullah Ünal Çabuk İş Merkezi No: 285/1-A6 Bodrum	(0 212) 355 46 46
Bursa	Konak Mah. Barış (120) Sokak , Ofis Artı Binası, Dış kapı No:3 Daire:33 Nilüfer-BURSA	(0 224) 225 64 10
Çankaya İrtibat Bürosu	Çankaya Mahallesi Cinnah Caddesi Cinnah Apartmanı No: 55 D: 7-8 Çankaya / ANKARA	(0 212) 355 46 46
Denizli	Urban İş Merkezi 2. Ticari Yol Daire 26 Kat: 6 Bayramyeri	(0 258) 265 87 85
Erenköy	Bağdat Cad. Çubukçu Apt. No: 333 Kat: 2 D: 4 Kadıköy	(0 216) 348 82 82
Gaziantep	İncilipinar Mah. Gazimuhtarpaşa Bul. Kepkepzade Park İş Merkezi B Blok No: 18 Kat: 1 D: 5	(0 342) 232 35 35
Girne	Ziya Rızki Cad. Şehit Necati Gürkaya Sok. Kat: 1 D: 1 Girne - KKTC	(0 392) 815 14 55-0533 889 15 51
İzmir	Kültür Mahallesi, Cumhuriyet Bulvarı No:137 Cumhuriyet Apt. K:5 D:12 Konak – İzmir	(0 232) 445 01 61
İzmir Karşıyaka Şube	Yalı Mahallesi Ahmet Kemal Baysak Bulvarı No:42 D:11	(0 232) 241 19 24
İzmir İrtibat Bürosu	Şehit Nevres Bulvarı Eczacıbaşı Apartmanı No: 7 Kat: 2 Daire: 5 Pasaport Alsancak - Konak	(0 232) 241 24 50
İzmit	Hürriyet Cad. Kaya İşhanı No: 39/5 İzmit	(0 262) 323 11 33
İzmit İrtibat Bürosu	Ömerağa Mah. Alemdar Cad. İ. Kolaylı Apt. No: 8 Kat: 2 İzmit	(0 262) 260 01 01
Karadeniz Ereğli	Bağlık Mahallesi Karanfil Sokak No:16 İç Kapı No:8 Karadeniz Ereğli – Zonguldak	(0 372) 316 40 50
Kartal	Üsküdar Cad. Cevat Kayacan Apt. No: 26 Kat: 4 D: 8 Kartal	(0 216) 306 22 71-306 22 06
Kayseri	Hunat Mah. Nuh Mehmet Baldöktü Sok. Gürcüoğlu Plaza No: 5 K: 3 D: 11 Melikgazi	(0 352) 221 08 68-222 82 51
Marmaris İrtibat Bürosu	Kemeraltı Mah. Orgeneral Mustafa Muğlalı Cad. Güven Apt. No: 22 D: 2 Marmaris	(0 252) 321 08 00
Merkez Şube	Akat Mahallesi Meydan Caddesi B Blok No: 16 D: 7 (Eski No D: 9) Beşiktaş	(0 212) 355 46 46
Mersin	İnönü Mah. 1401 Sok. No:32 Pozcu Evo Kat:2 No:10-11 Yenişehir Mersin	(0 324) 238 11 89
Trabzon İrtibat Bürosu	Kemerkaya Mahallesi Halkevi Cad. Mandıralı İş Merkezi No: 4 Daire: 4 Ortahisar	(0 462) 432 24 50

Uyarı Notu

Bu raporda yer alan yatırım bilgi, yorum ve tavsiyeleri, yorum ve tavsiyede bulunanların kişisel görüşlerine dayanmakta olup finansal bilgi ve genel yatırım tavsiyesi kapsamında hazırlanmıştır ve hiçbir şekilde yatırım danışmanlığı kapsamında değildir. Yatırım danışmanlığı hizmeti; yetkili kuruluşlar tarafından kişilerin risk ve getiri tercihleri dikkate alınarak kişiye özel sunulmaktadır. Burada yer alan yorum ve tavsiyeler ise genel niteliktedir. Bu tavsiyeler, mali durumunuz ile risk ve getiri tercihlerinize uygun olmayabilir. Bu nedenle, sadece burada yer alan bilgilere dayanarak yatırım kararı verilmesi beklentilerinize uygun sonuçlar doğurmayabilir.

Yatırım Danışmanlığı hizmeti talep edilmesi halinde; yatırımcının Tacirler Yatırım Menkul Değerler A.Ş. ile Yatırım Danışmanlığı sözleşmesi imzalamış olması, Yerindelik Testi'ni tamamlamış ve risk grubunun belirlemiş olması zorunludur.

Bu raporda yer alan her türlü bilgi, yorum ve tavsiye uygunluk testi ile tespit edilecek risk grubunuz ve getiri beklentiniz ile uyumlu olmayabilir. Dolayısıyla, uygunluk testi neticesinde risk grubunuz tespit edilmeden sadece burada yer alan bilgilere dayanılarak yatırım kararı verilmesi amaç, bilgi ve tecrübenize uygun sonuçlar doğurmayabilir.

Bu rapor herhangi bir sürede belirli bir getirinin sağlanacağına dair bir taahhüt içermemekte olup, zaman içerisinde piyasa koşullarında meydana gelen değişiklikler nedeniyle yorum ve tavsiyelerde değişiklikler söz konusu olabilir. Bu raporda bahsedilen yatırım araçlarının fiyatları ve değerleri yatırımcıların menfaatlerine aykırı olarak hareket edebilir ve netice itibarıyla yatırımcılar anaparalarını kaybetme riski ile karşı karşıya kalabilirler. Bu raporda yer alan geçmiş performans verileri gelecekte elde edilecek sonuçların bir garantisi olarak kabul edilemez.

Bu raporda yer alan tüm bilgiler ve görüşler yatırımcıları bilgilendirmek amacıyla, Tacirler Yatırım Menkul Değerler A.Ş. tarafından güncel ve güvenilir kaynaklardan temin edilmiş olmakla beraber, Tacirler Yatırım Menkul Değerler A.Ş. söz konusu bilgilerin doğru ve tam olduğunu taahhüt etmemektedir. Raporlardaki yorumlardan, bilgilerin tam veya doğru olmaması ve/veya güncellenme nedeniyle doğabilecek maddi ve manevi zararlardan Tacirler Yatırım Menkul Değerler A.Ş. ve çalışanları sorumlu tutulamaz.

Bu rapor, sadece gönderildiği kişilerin kullanımı içindir. Bu raporun tümü veya bir kısmı Tacirler Yatırım Menkul Değerler A.Ş.'nin yazılı izni olmadan çoğaltılamaz, yayınlanamaz veya üçüncü kişilere gösterilemez, ticari amaçla kullanılamaz. Aksi halde, Tacirler Yatırım Menkul Değerler A.Ş. uğramış olduğu bütün zarar ve ziyanı talep etme hakkını saklı tutar.