

Güne Başlarken

Günaydın. Küresel piyasalarda bu sabah zayıf bir başlangıç görüyoruz. Benzer şekilde, Borsa İstanbul'da da momentum kaybı dikkat çekiyor. BIST 100 endeksinde 10.150 desteği altında 10.050 civarında kapanış gerçekleşti, ancak 10 bin psikolojik destek seviyesi altında 9.700 – 9.800 bandına kadar geri çekilme riski devam ediyor. 10.150 ise ilk direnç olarak izlenebilir. Dün açıklanan tasarruf ve verimlilik paketinin BIST üzerinde ek bir baskı yarattığını düşünmüyoruz. Fakat, ileride detaylar netleştikçe kamuya iş yapan şirketler üzerinde kısmi baskılar oluşabilir. Diğer yandan, yabancı yatırım bankalarının TL cinsi varlıklara ilişkin olumlu görüşlerinin de devam ettiğini görüyoruz. Bu dönemde, BIST'te kısa vadeli ve trade amaçlı pozisyon risklerini sınırlı tutmak, yakın destek (stop-loss) seviyeleri ile hareket etmek, orta – uzun vadeli yüksek getiri potansiyeli sunan şirketlerde kademeli biriktirme amaçlı işlemler yapmak tercih edilebilir. Günün ajandasında ABD'de açıklanacak ÜFE verileri öne çıkıyor. Türkiye 5 yıl vadeli CDS primleri ise yeniden 280 baz puan altında, 275 baz puanda fiyatlanıyor.

Ekonomik Takvim

- 15.30 | ABD ÜFE (Nisan) | Bek: 2,2%
- 17.00 | ABD Fed Başkanı Powell'ın Konuşması |

PIYASALAR			
Yurtiçi	Kapanış	1 gün (%)	1 hafta (%)
BIST 100	10.055,98	-1,59	-2,06
BIST 30	10.920,87	-1,25	-1,90
BIST 50	8.877,81	-1,46	-2,10
BIST Tüm	11.576,82	-1,94	-2,34
BIST Banka	13.028,12	-1,86	-2,46
BIST Ulaştırma	34.896,48	-1,20	-3,07
BIST Sınai	14.505,13	-2,16	-3,76

Yurtdışı Endeksler	Son	1 gün (%)	1 hafta (%)
Nasdaq	16.388,24	0,3%	0,3%
Dax	18.742,22	-0,2%	1,7%
Cac 40	8.209,28	-0,1%	1,7%
FTSE 100	8.414,99	-0,2%	1,2%
Nikkei 225	32.268,79	0,2%	-1,1%

Hazine Tahvilleri	Son	Günlük D. (%)	YBB D. (%)
TR 10 Yıllık Tahvil	23,90	0,83	2,27
GER 10 Yıllık Tahvil	2,51	-0,55	24,94
ABD 10 Yıllık Tahvil	4,49	-0,07	15,69
ITA 10 Yıllık Tahvil	3,81	-0,39	1,55
FR 10 Yıllık Tahvil	2,98	-0,67	17,57
UK 10 Yıllık Tahvil	4,06	-0,56	14,83

Döviz	Son	Günlük D. (%)	YBB D. (%)
USDTRY	32,25	-0,08	9,43
EURTRY	34,79	-0,14	6,25
GBPTRY	40,50	-0,20	7,67
BRENT (\$)	83,19	-0,04	8,23
XAUUSD (\$)	2344,64	0,36	13,65
XAGUSD (\$)	28,46	0,90	19,60
COPPER (\$)	4,82	0,78	24,69
XPTUSD (\$)	1003,10	0,33	

GÜNLÜK TEKNİK ANALİZ BAZLI HİSSE ÖNERİLERİ

Hisse	ALIM Aralığı	SATIM Aralığı (TP)	Zarar KES (SL)
YKBNK	30.55 - 30.80	31.35 - 31.75	30.20
ARCLK	181.80 - 183.40	186.50 - 189.50	179.70
CCOLA	736.70 - 743.00	756.00 - 766.00	728.00
SOKM	63.90 - 64.50	65.50 - 66.50	63.20

HAFTALIK TEKNİK ANALİZ BAZLI HİSSE ÖNERİLERİ

Hisse	ALIM Aralığı	SATIM Aralığı (TP)	Zarar KES (SL)
SISE	52.70 - 53.40	55.80 - 57.10	51.50
EREGL	46.60 - 47.20	49.30 - 50.50	45.60
KORDS	100.50 - 101.80	106.40 - 108.90	98.30
TKNSA	40.70 - 41.30	43.20 - 44.20	39.90

Şirket ve Sektör Haberleri

- BIMAS (Nötr):** Bim 2023 yılı sonuçlarını 15,5 milyar TL net kar ile açıkladı. Açıklanan net kar, bir önceki yıla göre %7 daraldı. Açıklanan net karda, enflasyon düzeltilmesinden kaynaklanan 19,6 milyar TL düzeyinde net parasal kazanç etkili oldu. 4Ç23 için açıklanan TMS-29 etkilerinden arındırılmış net kar çeyreklik bazda %10, yıllık bazda ise %26 artarak 4,2 milyar TL düzeyinde gerçekleşti. Ek olarak şirket, 2024 yılı beklentilerini açıkladı. Buna göre;
 - Satış Büyümesi %75 (+-5)
 - FVAÖK Marjı %7,5 - %8,0
 - Yatırım Harcamalarının Ciroya Oranı (%3,0 - %3,5)
- TCELL:** Turkcell, 1Ç24 finansal sonuçlarını 27 Mayıs tarihinde açıklayacağını duyurdu.
- DESA:** Desa'nın mevcut kayıtlı sermaye tavanını 245 milyon TL'den 750 milyon TL'ye yükseltilmesine ilişkin başvurusu tescil edildi.
- ASELS:** Aselsan, 353,8 milyon USD tutarında sözleşme imzaladı. Tutar, 2023 yılı USD bazlı gelirlerinin %13'üne tekabül ediyor. Ek olarak şirket, pay başına brüt 0,11 TL temettü dağıtma kararı aldı. Temettü verimi %0,2 düzeyinde.
- BORLS:** Borlease Otomotiv, 2023 finansal sonuçlarını 509 milyon TL net kar ile açıkladı. Açıklanan net kar yıllık bazda 44% oranında azaldı.
- CRFSA:** CarrefourSA, yurt içinde tahsisli olarak ve/veya nitelikli yatırımcılara satış yoluyla azami 5 milyar TL düzeyinde borçlanma aracı ihraç etme kararı aldı.
- CVKMD:** CVK Maden, 2 milyon USD tutarında sözleşme imzaladı. Tutar, 2023 yılı USD bazlı gelirlerinin %3'üne tekabül ediyor.
- GEDZA:** Gediz Ambalaj, 2023 yılı finansal sonuçlarını 75mn TL net kar ile açıkladı. Açıklanan net karda, enflasyon düzeltilmesinden kaynaklanan 124mn TL net parasal kayıp etkili oldu.
- KRPLS:** Koroplast, Metro Türkiye'ye ait özel markalı çöp torbaları üretimi ve perakende satışına ilişkin sözleşme imzaladı.
- UZERB:** Uzertaş Boya, Probel Yazılım şirketinin sermayesinin %51'ine tekabül eden payları 117,5 milyon TL bedelle satın aldı.

Yükselenler	Kapanış	Günlük (%)	Haftalık (%)
Akfen Yenilenebilir Enerji	28,54	3,78	5,39
Yayla Agro Gıda	13,36	1,60	-5,58
Agrotech Yüksek Teknoloji	30,50	1,53	-4,63
Sasa	45,02	0,72	-2,55
Eczacıbaşı Yatırım	256,00	0,69	4,15

Düşenler	Kapanış	Günlük (%)	Haftalık (%)
Konya Çimento	9.427,50	-6,89	-21,54
Vestel Beyaz Eşya	22,20	-6,72	-3,48
Otokar	517,00	-6,68	-5,31
Zorlu Enerji	5,85	-6,25	-8,88
Kontrolmatik Teknoloji	217,50	-6,25	-10,16

BIST 100 Para Girişi	Para Girişi (mnTL)	P.D. Oranı (%)
SOKM	80,27	0,21%
TOASO	63,17	0,12%
FROTO	60,15	0,10%
YKBNK	52,35	0,09%
ASTOR	43,34	0,07%

BIST 100 Para Çıkışı	Para Çıkışı (mnTL)	P.D. Oranı (%)
AKBNK	-301,51	0,40%
TUPRS	-193,47	0,32%
THYAO	-172,16	0,20%
PGSUS	-88,11	0,20%
SISE	-75,48	0,10%

Döviz	Son	Günlük D. (%)	YBB D. (%)
USDTRY	32,25	-0,08	9,43
EURTRY	34,79	-0,14	6,25
GBPTRY	40,50	-0,20	7,67

Ekonomi ve Politika Haberleri

Cari açık mart ayında 4,5 milyar dolar oldu

Cari işlemler açığı martta 4,5 milyar dolar ile 4,3 milyar dolar olan kurum tahminimize yakın bir gerçekleşme gösterdi. Piyasanın cari açık beklentisi 3,9 milyar dolardı. Böylelikle yıllık açık 31,9 milyar dolar seviyesinden 31,2 milyar dolar seviyesine geriledi. Altın ve enerji hariç cari işlemler hesabı (çekirdek denge) aylık 782 milyon dolar fazla verirken, yıllık fazla 36 milyar dolar seviyesi ile önemli bir değişim göstermedi. Cari işlemler açığında mart ayında görülen yükselişte altın ithalatı ve ödemeler dengesi tanımlı dış ticaret açığındaki artışın etkili olduğunu görmekteyiz.

- Ticaret Bakanlığı tarafından ayına ilişkin açıklanan öncü veriler yıllık dış ticaret açığındaki gerilemenin nisan ayı itibarıyla durulduğuna işaret ediyor. Nisan ayına ilişkin açıklanan öncü verilere göre ihracat yıllık bazda %0,1 artarak 19,3 milyar dolar olurken, ithalat ise nisan ayında yıllık %4,2 oranında artışla 29,2 milyar dolar olarak gerçekleşti. Öncü veriler çerçevesinde dış ticaret açığı nisan ayında önceki ayki 7,3 milyar dolar düzeyinden 9,9 milyar dolara yükselirken, yıllık dış ticaret açığı ise 91,5 milyar dolardan 92,7 milyar dolara geriledi.

Ayrıntılı rapor için [tıklayınız](#).

Cari İşlemler Dengesi (yıllık, milyar US\$)

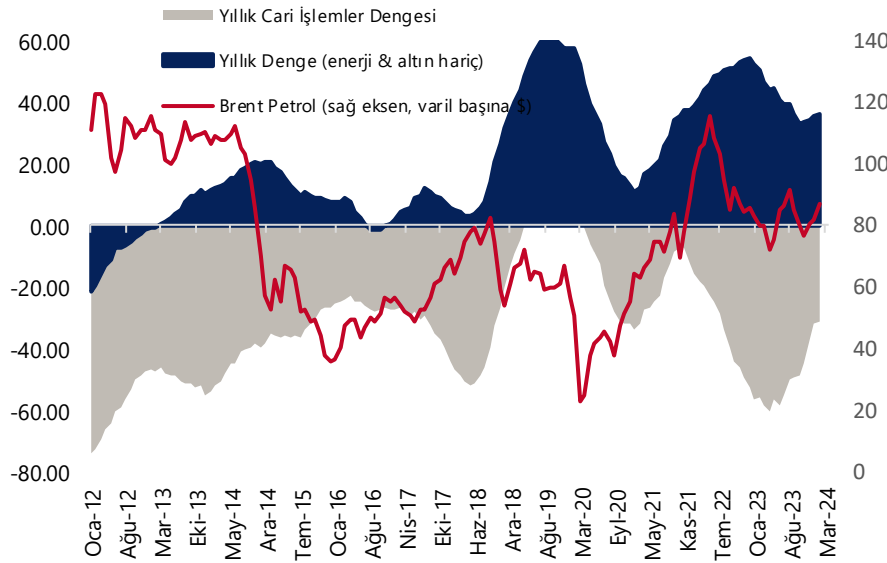

Kaynak: TCMB, Tacirler Yatırım

Kamuda tasarruf paketi açıklandı

Cumhurbaşkanı Yardımcısı Cevdet Yılmaz ve Hazine ve Maliye Bakanı Mehmet Şimşek dün kamuda tasarruf paketinin detaylarını paylaştı. Kamuda tasarruf, bütçede harcama disiplini ve kamu yatırımları olmak üzere üç ana başlıktan oluşan tasarruf paketi ile birlikte temelde dezenflasyon sürecinin desteklenmesi ve bütçe açığının azaltılması hedefleniyor. Bu çerçevede; yatırımların öncelikli alanlara yönlendirilmesi, kamu maliyesi alanında reformlar, deprem riski hariç yeni bina alımı ve yapımını 3 yıl süreyle durdurma, kamuda 3 yıl boyunca sadece emekli olan personel sayısı kadar istihdam sağlama, yeni araç satın alımı ve kiralamasının 3 yıl durdurulması, yabancı menşeli araç alınmaması, kırtasiye masraflarının kısıtlanması gibi hedefler ile vergi reformları ve kayıt dışılıkla mücadele mesajları verildi.

- OVP'de 2024'e ilişkin 2,65 trilyon TL tutarında yüksek bir bütçe açığı tahmini olduğu görülüyor. Deprem harcamalarının bütçe üzerindeki yükünün büyük kısmının 2023 yılı gerçekleştirmelerinde eritilmiş olması ile birlikte 2024 bütçe açığının OVP tahmininin altında gerçekleşmesini bekliyoruz. Bu çerçevede 2024 yılına ilişkin bütçe açığı tahminimiz 2 trilyon TL (GSYİH'ya oranı %5,2) seviyesinde bulunuyor.

Model Portföy

Şirket Adı	Hisse Kodu	Son Fiyat (TL)	12A Hedef Fiyat (TL)	Güncel Getiri (%)	Getiri Potansiyeli (%)	Ekleme Tarihi
Desa	DESA	₺28,50	İnceleniyor	156%	İnceleniyor	06-Haz-23
Migros	MGROS	₺473,50	₺623,00	160%	32%	06-Haz-23
Türk Hava Yolları	THYAO	₺314,25	₺428,00	91%	36%	06-Haz-23
Tupras	TUPRS	₺184,80	₺208,10	182%	13%	06-Haz-23
Lider Faktoring	LIDFA	₺8,54	₺15,57	11%	82%	20-Kas-23
Coca Cola	CCOLA	₺740,00	İnceleniyor	83%	İnceleniyor	27-Kas-23
MLP Sağlık	MPARK	₺268,00	385,00	3%	44%	10-May-24

M.P. Kuruluşundan Bugüne Getirisi (%)	179%
M.P. Kuruluşundan Bugüne BIST-100 Getirisi (%)	87%
M.P. Kuruluşundan Bugüne BIST-100 Endeksine Görece Getirisi (%)	49%
2024 Yılı Model Portföy Getirisi (%)	42%
2024 Yılı BIST-100 Getirisi (%)	35%
2024 Yılı M.P. BIST-100 Endeksine Görece Getirisi (%)	6%

*Model Portföy: M.P

Model Portföy Ağırlık

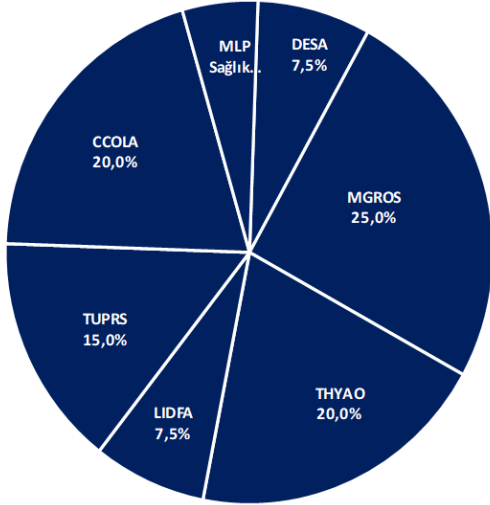

Model Portföy / BIST 100 Performans

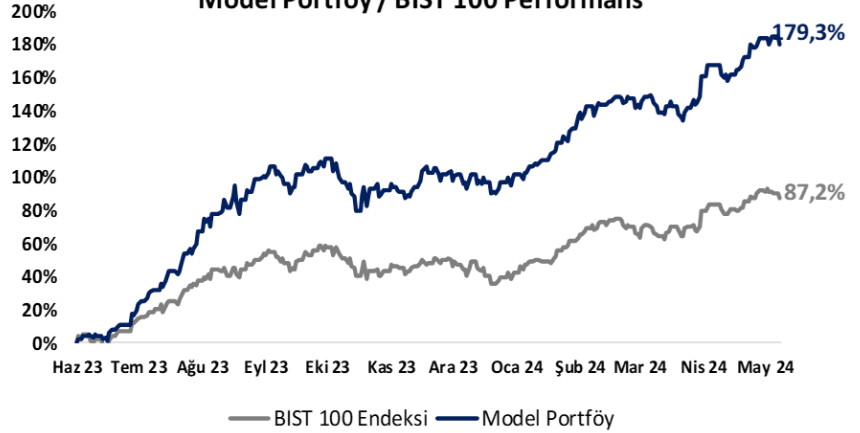

BIST 100 Teknik Analiz

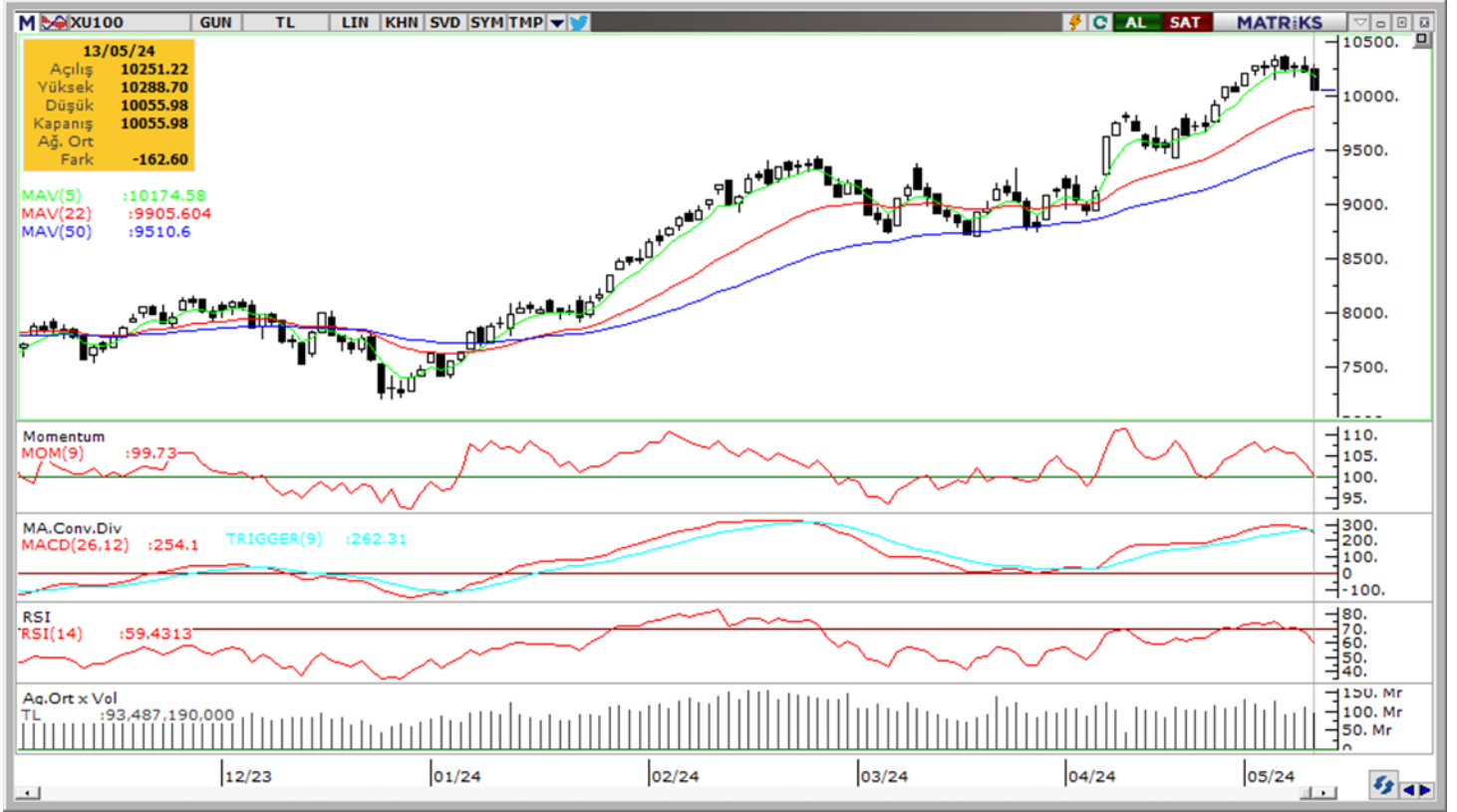

Vade	Üssel H.O.	H.O. Keşişim	Trend Yönü	Trendin Gücü	En son	5 gün önce	20 gün önce
Kısa	5 günlük	5-22	Yukarı	Zayıflayan yükseliş	10,175	10,228	9,613
Orta	22 günlük	22-50	Yukarı	Kuvvetlenen yükseliş	9,906	9,821	9,360
Uzun	50 günlük	50-200	Yukarı	Kuvvetlenen yükseliş	9,511	9,425	9,091

BIST-100	Destek 3	Destek 2	Destek 1	Kapanış	Pivot	Direnç 1	Direnç 2	Direnç 3
	9,800	9,900	10,000	10,056	10,134	10,150	10,350	10,500

İndikatör Yorum

Momentum (trendin ivmesini gösterir): 100 eşik değerine geri dönüyor, takip edilmeli. Sınırlı negatif.

MACD (orta vadeli trend göstergesi): MACD (26,12) SATIM sinyali üretmek üzere. Negatif.

RSI (trendin gücünü gösterir): Aşırı alım bölgesinden denge bölgesine geri döndü. Nötr.

Hareketli Ortalamalar: BIST 100 endeksi 5-g ortalama ardından 10g- ortalamasını da aşağı kırdı. Negatif.

VIOP 30 Teknik Analiz

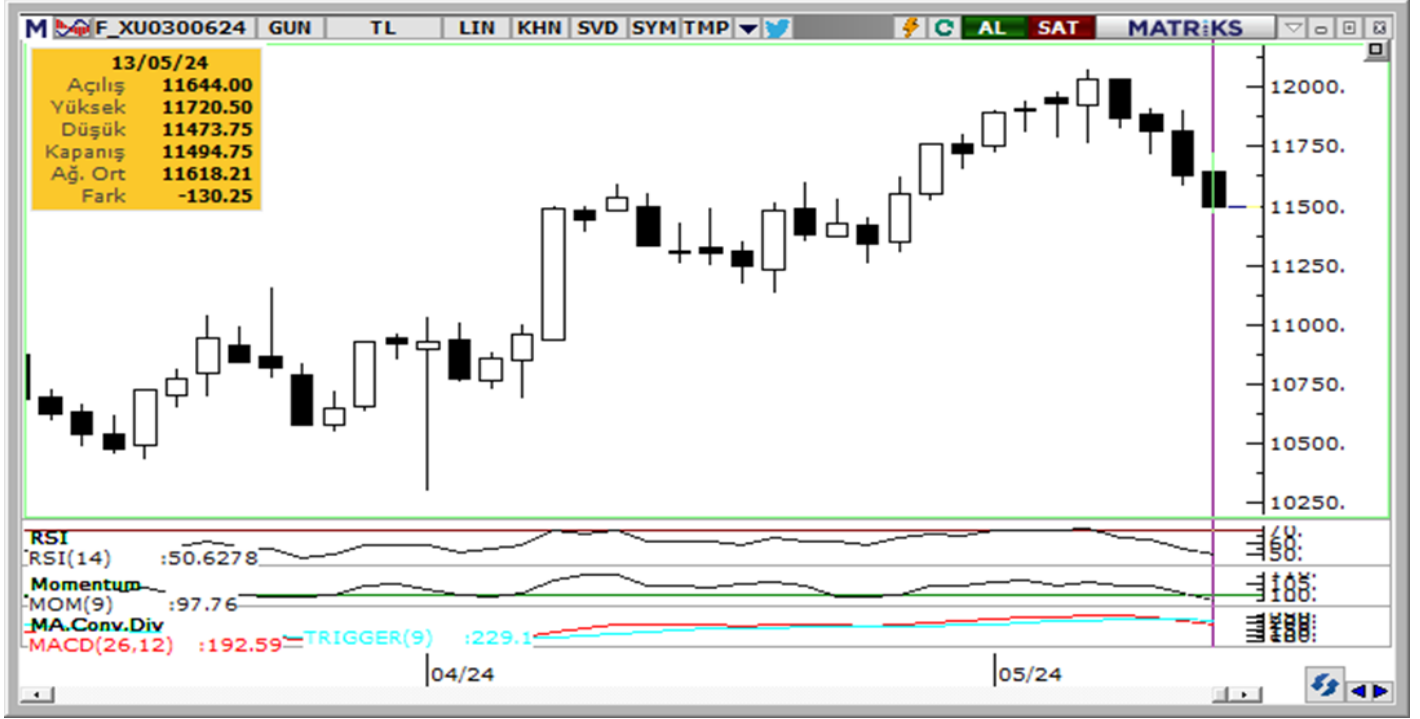

Haziran ayı VIOP 30 endeks kontratı, geçtiğimiz işlem gününde 11.495 puan seviyesinden günlük kapanış gerçekleştirdi. Bugün yukarı yönlü hareketlerde ilk olarak 11.700 ve ardından 11.850 puan seviyelerini takip edeceğiz. Aşağı yönlü olası hareketlerde ise 11.300 puan seviyesi ilk destek noktamızı oluştururken, ana desteğimiz 11.150 puan seviyesi.

VIOP30	Destek 3	Destek 2	Destek 1	Kapanış	Direnç 1	Direnç 2	Direnç 3
	11.000	11.150	11.300	11.495	11.700	11.850	12.000

Günlük İşlemler

Alan	Net Adet	%	Maliyet	Toplam	Satan	Net Adet	%	Maliyet	Toplam	Kurum	T. Adet	%	Maliyet	Net
BANK-OF-AMERI	7,980	42	11696.931	42,72	YAPI KREDI YAT	5,512	29	11642.021	62,784	IS YATIRIM	63,783	18	11621.682	4,357
IS YATIRIM	4,357	23	11656.782	63,78	TEB YATIRIM	5,399	28	11637.149	17,509	YAPI KREDI	62,784	17	11616.722	-5,512
ZIRAAT YAT.	1,453	8	11603.662	3,245	HSBC YATIRIM	2,160	11	11580.595	2,834	BANK-OF-A	42,720	12	11618.037	7,980
INFO YATIRIM M	1,118	6	11593.567	23,74	MEKSA YATIRIM	2,083	11	11533.696	5,871	INFO YATIR	23,740	7	11619.207	1,118
QNB FINANS YA	997	5	11455.661	7,469	GARANTI BBVA	835	4	11716.204	4,139	AK YATIRIM	21,251	6	11617.175	-453
DiGER	3,117	16	0	0	DiGER	3,033	16	0	0	DiGER	147,354	41	0	0

Kümülatif İşlemler

Alan	Net Adet	%	Maliyet	Toplam	Satan	Net Adet	%	Maliyet	Toplam	Kurum	T. Adet	%	Maliyet	Net
TEB YATIRIM	53,534	53	11413.993	301,8	IS YATIRIM	35,162	35	11347.747	682,38	IS YATIRIM	682,382	17	11682.538	-35,16
YAPI KREDI YAT	15,900	16	11731.715	580,6	BANK-OF-AMERI	34,045	34	11690.100	529,93	YAPI KREDI	580,640	15	11750.209	15,900
DENIZ YATIRIM	8,057	8	11577.110	97,21	AK YATIRIM	8,679	9	11441.387	283,93	BANK-OF-A	529,937	13	11713.149	-34,04
ZIRAAT YAT.	7,129	7	11803.793	21,66	MEKSA YATIRIM	5,999	6	11316.851	60,003	TEB YATIRI	301,834	8	11666.449	53,534
HALK YATIRIM	3,254	3	11665.731	30,06	HSBC YATIRIM	5,309	5	11690.973	62,073	AK YATIRIM	283,935	7	11651.378	-8,679
DiGER	13,476	13	0	0	DiGER	12,156	12	0	0	DiGER	1,570,00	40	0	0

Kaynak: Matriks / Tacirler Yatırım

FX Teknik Analiz

USD/TRY

Dolar endeksi haftanın ilk işlem gününü %0,1'lik düşüşle tamamlarken, GoÜ para birimlerinde karışık bir seyrin etkili olduğu izlendi. TL ise dolar karşısında %0,05'lik sınırlı bir yükseliş göstererek orta sırada yer alırken, USDTRY günü 32,2911 seviyesinden kapattı. Türkiye 5 yıllık CDS primi ise 275,35 baz puana inerek Şubat 2020'den bu yana en düşük düzeyine indi. 2024 yıl sonuna ilişkin beklentilerimiz TL'de reel bir değer kazanımına işaret ediyor. Kısa vadeli görünümde ise kurda kısa 30 – 33 bandını ön plana çıkarmaya devam ediyoruz.



EUR/USD

EURUSD paritesi dün 1,08 seviyesi üzerine çıkarak 1,0809 seviyesini test etmesinin ardından haftanın ilk işlem gününü 1,0788 seviyesinden yükselişle kapattı. Teknik göstergeler paritede kısa vadeye ilişkin olarak 1,0650 – 1,0850 bandını ön plana çıkarmaya devam ediyor. Dolayısı ile, teknik göstergelerin ürettikleri sinyaller doğrultusunda kısa vadede bu seviyeler arasında bir seyir öngörüyoruz. Olası geri çekilmelerde 1,0650 öncesinde sırasıyla 1,0760,1,0726, 1,07 ve 1,0675 seviyeleri destek konumunda yer alırken, yukarıda ise 1,0820 direnç seviyesi bulunuyor.



XAU/USD

Dün 2.378\$ direncini aşamaması sonrasında geri çekilen ons altın, günü 2.336,32\$ seviyesinden %1'in üzerinde düşüşle kapattı. Geçtiğimiz hafta yükseliş kanalını yukarı yönlü kıran altında teknik göstergeler kısa vadeye ilişkin yukarı yönlü sinyaller üretmeye devam ediyor. Küresel jeopolitik riskler varlığını korurken, faiz indirim sürecine doğru ilerleniyor olması da altında yukarı yönlü potansiyelin korunduğuna işaret ediyor. Yükselişin devam etmesi durumunda 2.360\$, 2.378\$ ve 2.400\$ dirençlerini takip edeceğiz. Aşağıda 2.330\$, 2.305\$ ve 2.285\$ seviyeleri destek konumunda.



XAG/USD

Haftanın ilk işlem gününde gümüş fiyatları 28,20\$ seviyesinden yatay bir kapanış gerçekleştirirken, altın / gümüş rasyosu ise 84 seviyesi üzerinden 82,85 seviyesine indi. Kısa vadeli düşüş kanalını yukarı yönlü kıran gümüşte teknik görünüm aşağı yönlü düzeltmenin sona erdiğinin sinyalini veriyor. Dolayısı ile teknik göstergelerin ürettikleri sinyaller doğrultusunda kısa vadede yükseliş çabasının devamını bekliyoruz. Yukarı yönlü hareketin devamı halinde 28,55\$, 28,95\$ ve 29,20\$ dirençleri, aşağıda ise 28,30\$, 28\$ ve 27,70\$ destekleri izlenecek.



Pay Alım Satım Tablosu

Alıcı	Satıcı	Şirket	Türü	# lot	İşlem Fiyatı (TL)	İşlem sonrası sermaye içindeki payı
DOHOL		DOHOL	Geri Alım	650.000	14,64	1.51%
KOZAL		KOZAL	Geri Alım	454.296	21,69	2.21%
GEDİK		GEDİK	Geri Alım	400.000	15,77	1.13%
AGESA		AGESA	Geri Alım	20.000	86,28	0.73%
VERUS		VERUS	Geri Alım	9.014	249,94	4.09%
KRVGD		KRVGD	Geri Alım	21.172	27,44	0.31%
INVES		INVES	Geri Alım	43.315	334,88	0.29%
MPARK		MPARK	Geri Alım	18.000	269,36	9.80%
KUYAS		KUYAS	Geri Alım	60.000	56,13	6.91%

BİST-100 endeksine dahil hisse senetleri için tahmini işlem aralıkları

	Son Fiyat	Destek 3	Destek 2	Destek 1	Pivot	Direnç 1	Direnç 2	Direnç 3
AEFES	195.20	182.63	188.27	191.73	197.37	200.83	206.47	209.93
AGROT	30.50	25.68	27.66	29.08	31.06	32.48	34.46	35.88
AHGAZ	12.96	12.46	12.71	12.83	13.08	13.20	13.45	13.57
AKBNK	56.00	52.75	54.30	55.15	56.70	57.55	59.10	59.95
AKCNS	152.00	145.30	148.60	150.30	153.60	155.30	158.60	160.30
AKFGY	2.26	2.07	2.17	2.21	2.31	2.35	2.45	2.49
AKFYE	28.54	26.73	27.57	28.05	28.89	29.37	30.21	30.69
AKSA	118.90	113.37	115.83	117.37	119.83	121.37	123.83	125.37
AKSEN	39.58	37.28	38.42	39.00	40.14	40.72	41.86	42.44
ALARK	116.20	111.47	113.73	114.97	117.23	118.47	120.73	121.97
ALBRK	4.84	4.57	4.71	4.77	4.91	4.97	5.11	5.17
ALFAS	88.00	82.40	85.20	86.60	89.40	90.80	93.60	95.00
ANSGR	96.60	89.48	91.77	94.18	96.47	98.88	101.17	103.58
ARCLK	182.70	173.87	177.23	179.97	183.33	186.07	189.43	192.17
ASELS	62.40	60.23	61.27	61.83	62.87	63.43	64.47	65.03
ASTOR	103.30	97.87	100.03	101.67	103.83	105.47	107.63	109.27
BERA	17.29	16.05	16.67	16.98	17.60	17.91	18.53	18.84
BFREN	870.00	807.33	838.67	854.33	885.67	901.33	932.67	948.33
BIENY	41.02	37.74	39.06	40.04	41.36	42.34	43.66	44.64
BIMAS	426.00	410.50	417.00	421.50	428.00	432.50	439.00	443.50
BIOEN	18.90	17.91	18.41	18.65	19.15	19.39	19.89	20.13
BOBET	35.90	33.27	34.49	35.19	36.41	37.11	38.33	39.03
BRSAN	545.00	512.00	528.00	536.50	552.50	561.00	577.00	585.50
BRYAT	2760.00	2,446.67	2,583.33	2,671.67	2,808.33	2,896.67	3,033.33	3,121.67
BT CIM	138.00	133.03	135.27	136.63	138.87	140.23	142.47	143.83
CANTE	17.57	16.78	17.14	17.35	17.71	17.92	18.28	18.49
CCOLA	740.00	719.67	729.33	734.67	744.33	749.67	759.33	764.67
CIMSA	32.20	29.83	31.01	31.61	32.79	33.39	34.57	35.17
CWENE	247.80	228.20	238.00	242.90	252.70	257.60	267.40	272.30
DOAS	288.25	275.58	281.92	285.08	291.42	294.58	300.92	304.08
DOHOL	14.46	13.50	13.90	14.18	14.58	14.86	15.26	15.54
ECILC	53.70	49.43	51.57	52.63	54.77	55.83	57.97	59.03
ECZYT	256.00	241.08	248.17	252.08	259.17	263.08	270.17	274.08
EGEN	14005.00	12,685.00	13,345.00	13,675.00	14,335.00	14,665.00	15,325.00	15,655.00
EKGYO	9.54	8.97	9.25	9.40	9.68	9.83	10.11	10.26
ENERY	165.70	156.97	161.23	163.47	167.73	169.97	174.23	176.47
ENJSA	64.75	62.17	63.38	64.07	65.28	65.97	67.18	67.87
ENKAI	37.31	35.82	36.54	36.92	37.64	38.03	38.74	39.13
EREGL	46.32	44.35	45.33	45.83	46.81	47.31	48.29	48.79
EUPWR	140.90	133.10	136.90	138.90	142.70	144.70	148.50	150.50
EUREN	14.80	13.93	14.37	14.58	15.02	15.23	15.67	15.88
FROTO	1145.00	1,099.67	1,118.33	1,131.67	1,150.33	1,163.67	1,182.33	1,195.67
GARAN	86.20	83.42	84.63	85.42	86.63	87.42	88.63	89.42
GESAN	70.70	66.17	67.43	69.07	70.33	71.97	73.23	74.87
GUBRF	148.70	140.13	144.37	146.53	150.77	152.93	157.17	159.33
GWIND	28.26	26.74	27.46	27.86	28.58	28.98	29.70	30.10
HALKB	16.58	15.30	15.94	16.26	16.90	17.22	17.86	18.18
HEKTS	15.41	14.83	15.11	15.26	15.54	15.69	15.97	16.12
IPEKE	37.40	35.03	36.21	36.81	37.99	38.59	39.77	40.37
ISCTR	13.39	12.93	13.12	13.26	13.45	13.59	13.78	13.92

BİST-100 endeksine dahil hisse senetleri için tahmini işlem aralıkları

	Son Fiyat	Destek 3	Destek 2	Destek 1	Pivot	Direnç 1	Direnç 2	Direnç 3
ISGYO	15.35	14.35	14.84	15.10	15.59	15.85	16.34	16.60
ISMEN	35.90	34.27	35.03	35.47	36.23	36.67	37.43	37.87
IZENR	25.30	23.25	24.27	24.79	25.81	26.33	27.35	27.87
KAYSE	32.10	29.51	30.81	31.45	32.75	33.39	34.69	35.33
KCAER	56.40	52.27	54.33	55.37	57.43	58.47	60.53	61.57
KCHOL	237.30	227.43	231.37	234.33	238.27	241.23	245.17	248.13
KLSE	57.00	54.07	55.53	56.27	57.73	58.47	59.93	60.67
KONTR	217.50	186.47	199.23	208.37	221.13	230.27	243.03	252.17
KONYA	9427.50	8,460.00	8,932.50	9,180.00	9,652.50	9,900.00	10,372.50	10,620.00
KOZAA	47.50	43.97	45.73	46.62	48.38	49.27	51.03	51.92
KOZAL	21.42	20.33	20.81	21.11	21.59	21.89	22.37	22.67
KRDMD	27.08	25.09	25.95	26.51	27.37	27.93	28.79	29.35
MAVI	95.50	89.27	92.03	93.77	96.53	98.27	101.03	102.77
MGROS	473.50	449.00	459.50	466.50	477.00	484.00	494.50	501.50
MIATK	53.35	48.57	50.78	52.07	54.28	55.57	57.78	59.07
ODAS	9.35	8.79	9.02	9.18	9.41	9.57	9.80	9.96
OTKAR	517.00	481.00	497.00	507.00	523.00	533.00	549.00	559.00
OYAKC	58.55	54.95	56.75	57.65	59.45	60.35	62.15	63.05
PETKM	19.50	18.70	19.10	19.30	19.70	19.90	20.30	20.50
PGSUS	201.12	192.66	196.89	199.01	203.24	205.35	209.58	211.69
QUAGR	4.22	3.82	4.02	4.12	4.32	4.42	4.62	4.72
REEDR	38.14	34.99	36.51	37.33	38.85	39.67	41.19	42.01
SAHOL	94.90	90.90	92.90	93.90	95.90	96.90	98.90	99.90
SASA	45.02	43.51	44.07	44.55	45.11	45.59	46.15	46.63
SAYAS	72.50	66.63	69.57	71.03	73.97	75.43	78.37	79.83
SDTTR	310.00	288.58	299.17	304.58	315.17	320.58	331.17	336.58
SISE	52.35	49.52	50.88	51.62	52.98	53.72	55.08	55.82
SKBNK	4.75	4.30	4.51	4.63	4.84	4.96	5.17	5.29
SMRTG	55.00	51.50	53.00	54.00	55.50	56.50	58.00	59.00
SOKM	64.25	62.05	63.05	63.65	64.65	65.25	66.25	66.85
TABGD	157.70	150.93	153.57	155.63	158.27	160.33	162.97	165.03
TAVHL	218.80	210.67	214.73	216.77	220.83	222.87	226.93	228.97
TCELL	83.35	80.25	81.55	82.45	83.75	84.65	85.95	86.85
THYAO	314.25	302.83	307.92	311.08	316.17	319.33	324.42	327.58
TKFEN	52.55	50.28	51.42	51.98	53.12	53.68	54.82	55.38
TOASO	274.00	263.17	266.33	270.17	273.33	277.17	280.33	284.17
TSKB	9.95	9.47	9.66	9.80	9.99	10.13	10.32	10.46
TTKOM	40.00	37.73	38.87	39.43	40.57	41.13	42.27	42.83
TTRAK	971.00	938.17	951.33	961.17	974.33	984.17	997.33	1,007.17
TUKAS	7.74	7.40	7.57	7.65	7.82	7.90	8.07	8.15
TUPRS	184.80	176.40	180.60	182.70	186.90	189.00	193.20	195.30
TURSG	69.65	66.53	67.72	68.68	69.87	70.83	72.02	72.98
ULKER	119.40	112.40	114.60	117.00	119.20	121.60	123.80	126.20
VAKBN	21.14	20.02	20.54	20.84	21.36	21.66	22.18	22.48
VESBE	22.20	19.87	21.01	21.61	22.75	23.35	24.49	25.09
VESTL	97.90	91.50	94.70	96.30	99.50	101.10	104.30	105.90
YEOTK	197.60	183.20	189.20	193.40	199.40	203.60	209.60	213.80
YKBNK	30.68	29.32	29.88	30.28	30.84	31.24	31.80	32.20
YYLGD	13.36	12.76	12.88	13.12	13.24	13.48	13.60	13.84
ZOREN	5.85	5.30	5.58	5.71	5.99	6.12	6.40	6.53

Dip Zirve Analizi (BİST-50 endeksine dahil hisse senetleri için)

Hisse Senedi	Son Fiyat (TL)	52 hafta		Yılbaşından beri		Dipten uzaklık		Zirveye yakınlık		Dipten uzaklık sıralaması		Zirveye yakınlık sıralaması	
		En düşük	En Yüksek	En düşük	En Yüksek	52 hafta	YBB	52 hafta	YBB	52 hafta	YBB	52 hafta	YBB
AKBNK	56.00	13.37	63.30	33.41	63.30	%319	%68	%13	%13	48.00	47.00	25.00	23.00
ALARK	116.20	51.92	145.40	89.70	145.40	%124	%30	%25	%25	21.00	21.00	23.00	17.00
ALFAS	88.00	33.70	170.00	81.30	123.50	%161	%8	%93	%40	31.00	9.00	3.00	8.00
ARCLK	182.70	82.72	187.10	124.60	187.10	%121	%47	%2	%2	20.00	35.00	47.00	47.00
ASELS	62.40	19.86	67.30	45.14	67.30	%214	%38	%8	%8	38.00	26.00	32.00	30.00
ASTOR	103.30	39.60	151.40	89.70	135.90	%161	%15	%47	%32	30.00	13.00	17.00	12.00
BIMAS	426.00	129.32	434.50	289.75	434.50	%229	%47	%2	%2	40.00	36.00	50.00	50.00
BRSAN	545.00	128.40	1044.70	530.50	784.00	%324	%3	%92	%44	49.00	4.00	4.00	7.00
CIMSA	32.20	10.76	49.53	27.26	38.79	%199	%18	%54	%20	36.00	17.00	15.00	19.00
CWENE	247.80	103.10	421.90	247.80	375.00	%140	%0	%70	%51	24.00	1.00	7.00	3.00
DOAS	288.25	102.03	371.78	213.76	371.78	%183	%35	%29	%29	33.00	24.00	21.00	14.00
DOHOL	14.46	7.55	15.28	11.10	14.98	%91	%30	%6	%4	15.00	22.00	38.00	44.00
EGEEN	14,005.00	4022.60	18447.50	9870.00	18447.50	%248	%42	%32	%32	44.00	30.00	19.00	11.00
EKGYO	9.54	5.65	12.03	6.88	12.03	%69	%39	%26	%26	11.00	27.00	22.00	16.00
ENJSA	64.75	25.34	67.50	42.85	67.50	%156	%51	%4	%4	28.00	37.00	44.00	42.00
ENKAI	37.31	21.87	40.10	31.37	40.10	%71	%19	%7	%7	13.00	18.00	34.00	32.00
EREGL	46.32	27.38	50.38	37.76	50.38	%69	%23	%9	%9	12.00	19.00	31.00	29.00
EUPWR	140.90	60.10	258.00	140.70	208.50	%134	%0	%83	%48	23.00	2.00	5.00	5.00
FROTO	1,145.00	475.48	1195.00	707.45	1195.00	%141	%62	%4	%4	25.00	41.00	42.00	39.00
GARAN	86.20	22.49	89.95	52.60	89.95	%283	%64	%4	%4	46.00	43.00	43.00	40.00
GESAN	70.70	44.78	116.50	63.95	91.35	%58	%11	%65	%29	8.00	11.00	8.00	13.00
GUBRF	148.70	134.80	405.00	134.80	221.50	%10	%10	%172	%49	2.00	10.00	1.00	4.00
HALKB	16.58	10.95	18.22	11.53	18.22	%51	%44	%10	%10	7.00	33.00	27.00	26.00
HEKTS	15.41	14.50	34.52	14.50	23.44	%6	%6	%124	%52	1.00	6.00	2.00	2.00
ISCTR	13.39	3.96	14.08	8.65	14.08	%238	%55	%5	%5	41.00	40.00	40.00	36.00
KCHOL	237.30	69.53	242.20	133.37	242.20	%241	%78	%2	%2	43.00	48.00	49.00	49.00
KONTR	217.50	103.81	351.00	212.00	314.50	%110	%3	%61	%45	18.00	3.00	9.00	6.00
KOZAA	47.50	33.66	75.65	41.20	56.95	%41	%15	%59	%20	5.00	14.00	10.00	20.00
KOZAL	21.42	16.59	33.92	19.06	25.88	%29	%12	%58	%21	3.00	12.00	11.00	18.00
KRDMD	27.08	14.21	33.00	21.02	30.36	%91	%29	%22	%12	14.00	20.00	24.00	24.00
MGROS	473.50	159.08	509.50	329.75	509.50	%198	%44	%8	%8	35.00	32.00	33.00	31.00
MIATK	53.35	6.58	84.40	32.08	84.40	%711	%66	%58	%58	50.00	45.00	12.00	1.00
ODAS	9.35	4.75	14.47	8.03	11.06	%97	%16	%55	%18	16.00	15.00	14.00	22.00
OYAKC	58.55	29.10	88.90	54.25	73.90	%101	%8	%52	%26	17.00	8.00	16.00	15.00
PETKM	19.50	11.85	26.00	18.15	26.00	%65	%7	%33	%33	9.00	7.00	18.00	10.00
PGSUS	201.12	82.45	220.56	132.58	220.56	%144	%52	%10	%10	26.00	38.00	29.00	27.00
SAHOL	94.90	33.03	98.40	56.83	98.40	%187	%67	%4	%4	34.00	46.00	45.00	43.00
SASA	45.02	33.76	70.00	33.76	47.26	%33	%33	%55	%5	4.00	23.00	13.00	38.00
SISE	52.35	34.73	57.45	44.34	54.60	%51	%18	%10	%4	6.00	16.00	28.00	41.00
SMRTG	55.00	25.71	99.20	53.45	76.70	%114	%3	%80	%39	19.00	5.00	6.00	9.00
TAVHL	218.80	64.25	229.90	107.00	229.90	%241	%104	%5	%5	42.00	49.00	41.00	37.00
TCELL	83.35	30.00	85.75	57.25	85.75	%178	%46	%3	%3	32.00	34.00	46.00	46.00
THYAO	314.25	123.40	332.00	229.70	332.00	%155	%37	%6	%6	27.00	25.00	39.00	35.00
TOASO	274.00	162.64	293.57	196.21	283.75	%68	%40	%7	%4	10.00	28.00	36.00	45.00
TTKOM	40.00	13.10	42.36	24.48	42.36	%205	%63	%6	%6	37.00	42.00	37.00	34.00
TUPRS	184.80	56.74	204.10	129.01	204.10	%226	%43	%10	%10	39.00	31.00	26.00	25.00
ULKER	119.40	29.90	121.90	77.35	121.90	%299	%54	%2	%2	47.00	39.00	48.00	48.00
VESTL	97.90	37.58	107.30	44.56	107.30	%161	%120	%10	%10	29.00	50.00	30.00	28.00
YKBNK	30.68	8.33	32.88	18.47	32.88	%268	%66	%7	%7	45.00	44.00	35.00	33.00
ZOREN	5.85	2.56	7.57	4.16	6.94	%129	%41	%29	%19	22.00	29.00	20.00	21.00

YBB: Yılbaşından bugüne

Genel Müdürlük

Nispetiye Cad. B-3 Blok Kat: 9 Akmerkez Etiler - İSTANBUL
0 212 355 46 46

Adana	Cemal Paşa Mah. Gazipaşa Bul. Cemal Uğurlu Apt. Kat: 1 D: 4	(0 322) 457 77 55
Akatlar İrtibat Bürosu	Akat Mahallesi Meydan Caddesi B Blok No: 16 D: 8 (Eski No D: 10) Beşiktaş	(0 212) 355 46 46
Ankara	Remzi Oğuz Arık Mah. Tunalı Hilmi Cad. Yaprak Apt. No: 94 Kat: 2 D: 9 Kavaklıdere Çankaya	(0 312) 435 18 36
Ankara - Çukurambar İrtibat Bürosu	Kızılırmak Mah.Ufuk Üniversitesi Cad. Next Level Loft Ofis No: 4/65 Kat: 24 Söğütözü Çankaya	(0 312) 909 87 70
Antalya	Şirinyalı Mah. İsmet Gökşen Cad. Özden Apt. No:82/6 Muratpaşa	(0 242) 248 45 20
Bakırköy	İstanbul Cad. Bakırköy İş Merkezi No: 6 Kat: 4 D: 14 Bakırköy	(0 212) 570 52 59
Bodrum İrtibat Bürosu	Konacık Mahallesi, Atatürk Bulvarı, Arbor-Abdullah Ünal Çabuk İş Merkezi No: 285/1-A6 Bodrum	(0 212) 355 46 46
Bursa	Konak Mah. Barış (120) Sokak , Ofis Artı Binası, Dış kapı No:3 Daire:33 Nilüfer-BURSA	(0 224) 225 64 10
Çankaya İrtibat Bürosu	Çankaya Mahallesi Cinnah Caddesi Cinnah Apartmanı No: 55 D: 7-8 Çankaya / ANKARA	(0 212) 355 46 46
Denizli	Urban İş Merkezi 2. Ticari Yol Daire 26 Kat: 6 Bayramyeri	(0 258) 265 87 85
Erenköy	Bağdat Cad. Çubukçu Apt. No: 333 Kat: 2 D: 4 Kadıköy	(0 216) 348 82 82
Gaziantep	İncilipinar Mah. Gazimuhtarpaşa Bul. Kepkepzade Park İş Merkezi B Blok No: 18 Kat: 1 D: 5	(0 342) 232 35 35
Girne	Ziya Rızki Cad. Şehit Necati Gürkaya Sok. Kat: 1 D: 1 Girne - KKTC	(0 392) 815 14 55-0533 889 15 51
İzmir	Kültür Mahallesi, Cumhuriyet Bulvarı No:137 Cumhuriyet Apt. K:5 D:12 Konak – İzmir	(0 232) 445 01 61
İzmir Karşıyaka Şube	Yalı Mahallesi Ahmet Kemal Baysak Bulvarı No:42 D:11	(0 232) 241 19 24
İzmir İrtibat Bürosu	Şehit Nevres Bulvarı Eczacıbaşı Apartmanı No: 7 Kat: 2 Daire: 5 Pasaport Alsancak - Konak	(0 232) 241 24 50
İzmit	Hürriyet Cad. Kaya İşhanı No: 39/5 İzmit	(0 262) 323 11 33
İzmit İrtibat Bürosu	Ömerağa Mah. Alemdar Cad. İ. Kolaylı Apt. No: 8 Kat: 2 İzmit	(0 262) 260 01 01
Karadeniz Ereğli	Bağlık Mahallesi Karanfil Sokak No:16 İç Kapı No:8 Karadeniz Ereğli – Zonguldak	(0 372) 316 40 50
Kartal	Üsküdar Cad. Cevat Kayacan Apt. No: 26 Kat: 4 D: 8 Kartal	(0 216) 306 22 71-306 22 06
Kayseri	Hunat Mah. Nuh Mehmet Baldöktü Sok. Gürcüoğlu Plaza No: 5 K: 3 D: 11 Melikgazi	(0 352) 221 08 68-222 82 51
Marmaris İrtibat Bürosu	Kemeraltı Mah. Orgeneral Mustafa Muğlalı Cad. Güven Apt. No: 22 D: 2 Marmaris	(0 252) 321 08 00
Merkez Şube	Akat Mahallesi Meydan Caddesi B Blok No: 16 D: 7 (Eski No D: 9) Beşiktaş	(0 212) 355 46 46
Mersin	İnönü Mah. 1401 Sok. No:32 Pozcu Evo Kat:2 No:10-11 Yenişehir Mersin	(0 324) 238 11 89
Trabzon İrtibat Bürosu	Kemerkaya Mahallesi Halkevi Cad. Mandıralı İş Merkezi No: 4 Daire: 4 Ortahisar	(0 462) 432 24 50

Uyarı Notu

Bu raporda yer alan yatırım bilgi, yorum ve tavsiyeleri, yorum ve tavsiyede bulunanların kişisel görüşlerine dayanmakta olup finansal bilgi ve genel yatırım tavsiyesi kapsamında hazırlanmıştır ve hiçbir şekilde yatırım danışmanlığı kapsamında değildir. Yatırım danışmanlığı hizmeti; yetkili kuruluşlar tarafından kişilerin risk ve getiri tercihleri dikkate alınarak kişiye özel sunulmaktadır. Burada yer alan yorum ve tavsiyeler ise genel niteliktedir. Bu tavsiyeler, mali durumunuz ile risk ve getiri tercihlerinize uygun olmayabilir. Bu nedenle, sadece burada yer alan bilgilere dayanarak yatırım kararı verilmesi beklentilerinize uygun sonuçlar doğurmayabilir.

Yatırım Danışmanlığı hizmeti talep edilmesi halinde; yatırımcının Tacirler Yatırım Menkul Değerler A.Ş. ile Yatırım Danışmanlığı sözleşmesi imzalamış olması, Yerindelik Testi'ni tamamlamış ve risk grubunun belirlemiş olması zorunludur.

Bu raporda yer alan her türlü bilgi, yorum ve tavsiye uygunluk testi ile tespit edilecek risk grubunuz ve getiri beklentiniz ile uyumlu olmayabilir. Dolayısıyla, uygunluk testi neticesinde risk grubunuz tespit edilmeden sadece burada yer alan bilgilere dayanılarak yatırım kararı verilmesi amaç, bilgi ve tecrübenize uygun sonuçlar doğurmayabilir.

Bu rapor herhangi bir sürede belirli bir getirinin sağlanacağına dair bir taahhüt içermemekte olup, zaman içerisinde piyasa koşullarında meydana gelen değişiklikler nedeniyle yorum ve tavsiyelerde değişiklikler söz konusu olabilir. Bu raporda bahsedilen yatırım araçlarının fiyatları ve değerleri yatırımcıların menfaatlerine aykırı olarak hareket edebilir ve netice itibarıyla yatırımcılar anaparalarını kaybetme riski ile karşı karşıya kalabilirler. Bu raporda yer alan geçmiş performans verileri gelecekte elde edilecek sonuçların bir garantisi olarak kabul edilemez.

Bu raporda yer alan tüm bilgiler ve görüşler yatırımcıları bilgilendirmek amacıyla, Tacirler Yatırım Menkul Değerler A.Ş. tarafından güncel ve güvenilir kaynaklardan temin edilmiş olmakla beraber, Tacirler Yatırım Menkul Değerler A.Ş. söz konusu bilgilerin doğru ve tam olduğunu taahhüt etmemektedir. Raporlardaki yorumlardan, bilgilerin tam veya doğru olmaması ve/veya güncellenme nedeniyle doğabilecek maddi ve manevi zararlardan Tacirler Yatırım Menkul Değerler A.Ş. ve çalışanları sorumlu tutulamaz.

Bu rapor, sadece gönderildiği kişilerin kullanımı içindir. Bu raporun tümü veya bir kısmı Tacirler Yatırım Menkul Değerler A.Ş.'nin yazılı izni olmadan çoğaltılamaz, yayınlanamaz veya üçüncü kişilere gösterilemez, ticari amaçla kullanılamaz. Aksi halde, Tacirler Yatırım Menkul Değerler A.Ş. uğramış olduğu bütün zarar ve ziyanı talep etme hakkını saklı tutar.