

Güne Başlarken

Günaydın. Haftaya başlarken, küresel risk iştahı açısından baktığımızda ABD ve Avrupa'da daha iyimser, Asya'da ise karışık bir görünüm dikkat çekiyor. Borsa İstanbul'da ise, 10 bin seviyesi aşıldıktan sonra 10.150 – 10.350 bandındaki momentum kaybı ve soluklanmanın devam ettiğini görüyoruz. Kısa vadede bu görünümü değiştirecek önemli bir katalist beklemediğimizden, BIST'te 10.350 seviyesi para girişi ve hacim artışı ile kırılmadıkça yukarı yönlü hareketleri sınırlı görüyoruz. Aşağı yönlü riskler açısından ise, yeni ve negatif haber akışına gerek kalmaksızın, BIST'teki momentum kaybının dikkate alınması gerektiğini, 10.150 altında kâr satışlarının hızlanabileceğini düşünüyoruz. Bu destek ve dirençler yakından izlenmeli. Günün ajandasında, içeride saat 10:00'da açıklanacak olan "Kamuda tasarruf ve verimlilik paketi" izlenecek. Paketin içeriği özellikle makro açıdan önemli, ancak kısmi piyasa etkileri de olabilir. Özellikle tamamlanmamış altyapı projelerinin durdurulması vb. kamu kaynakları ile finanse edilen ve özel sektör eliyle yürütülen projelere dair kararlar önemle izlenecektir. Türkiye 5 yıl vadeli CDS primleri haftaya 284 baz puandan başlıyor.

Ekonomik Takvim

- 10.00 | TR Perakende Satışları |
- 10.00 | TR Cari İşlemler Dengesi (Mart) |
- 18.00 | ABD NY Fed Tüketici Enflasyon Beklentileri |

PİYASALAR

Yurtiçi	Kapanış	1 gün (%)	1 hafta (%)
BIST 100	10.218,58	-0,49	-0,57
BIST 30	11.059,39	-0,78	-0,79
BIST 50	9.009,58	-0,63	-0,76
BIST Tüm	11.806,21	-0,44	-0,39
BIST Banka	13.275,69	-1,91	-0,91
BIST Ulaştırma	35.319,24	-1,49	-1,85
BIST Sınai	14.824,69	-0,40	-1,48

Yurtdışı Endeksler	Son	1 gün (%)	1 hafta (%)
Nasdaq	16.340,87	0,0%	-0,1%
Dax	18.772,85	0,5%	3,3%
Cac 40	8.219,14	0,4%	2,8%
FTSE 100	8.433,76	0,6%	2,7%
Nikkei 225	38.103,71	-0,4%	-1,4%

Hazine Tahvilleri	Son	Günlük D. (%)	YBB D. (%)
TR 10 Yıllık Tahvil	23,70	-7,08	1,43
GER 10 Yıllık Tahvil	2,53	1,20	25,78
ABD 10 Yıllık Tahvil	4,50	-0,13	15,85
ITA 10 Yıllık Tahvil	3,82	0,42	1,97
FR 10 Yıllık Tahvil	2,99	0,34	17,97
UK 10 Yıllık Tahvil	4,06	-0,56	14,83

Döviz	Son	Günlük D. (%)	YBB D. (%)
USDTRY	32,21	-0,42	9,28
EURTRY	34,70	-0,59	5,96
GBPTRY	40,37	-0,38	7,33
BRENT (\$)	82,30	-0,26	7,07
XAUUSD (\$)	2352,11	-0,36	14,01
XAGUSD (\$)	28,04	-0,48	17,83
COPPER (\$)	4,66	0,02	20,47
XPTUSD (\$)	996,40	-0,28	

GÜNLÜK TEKNİK ANALİZ BAZLI HİSSE ÖNERİLERİ

Hisse	ALIM Aralığı	SATIM Aralığı (TP)	Zarar KES (SL)
TCELL	83.60 - 84.40	86.00 - 87.00	82.60
SAHOL	96.20 - 97.20	98.90 - 100.20	95.10
PETKM	20.05 - 20.25	20.60 - 20.90	19.80
FROTO	1143.00 - 1155.00	1175.00 - 1190.50	1130.60

HAFTALIK TEKNİK ANALİZ BAZLI HİSSE ÖNERİLERİ

Hisse	ALIM Aralığı	SATIM Aralığı (TP)	Zarar KES (SL)
SISE	52.70 - 53.40	55.80 - 57.10	51.50
EREGL	46.60 - 47.20	49.30 - 50.50	45.60
KORDS	100.50 - 101.80	106.40 - 108.90	98.30
TKNSA	40.70 - 41.30	43.20 - 44.20	39.90

Şirket ve Sektör Haberleri

- OTKAR-** OTOKAR, 1Ç24 finansal sonuçlarını 417 milyon TL net zarar ile açıkladı. Şirket bir önceki yılın aynı döneminde ise 679 milyon TL net zarar ile açıklamıştı.
- AKGRT:** Ak Sigorta, nisan ayı brüt prim üretimi verilerini açıkladı. Buna göre, nisan ayında gerçekleşen toplam brüt prim üretimi, bir önceki yıla göre %59 artışla 2,9 milyar TL düzeyinde gerçekleşti. 2024 yılının ilk 4 ayında gerçekleşen brüt prim üretimi, bir önceki yılın aynı dönemine göre %78 artışla 12,4 milyar TL düzeyine ulaştı.
- CLEBI:** Çelebi Hava Servisi, 1Ç24 finansal sonuçlarını 511 milyon TL net kar ile açıkladı. Açıklanan net kar, bir önceki yılın aynı dönemine göre %347 arttı.
- ISCTR:** İş Bankası, 1Ç24 finansal sonuçlarını piyasa beklentisinin %35 üzerinde 14 milyar TL düzeyinde açıkladı. Açıklanan net kar, bir önceki çeyreğe göre %31 daralırken, bir önceki yılın aynı dönemine göre %9 arttı.
- ENKAI:** Enka İnşaat, 1Ç24 finansal sonuçlarını piyasa beklentisinin %11 altında 4,7 milyar TL net kar ile açıkladı. Açıklanan net kar, bir önceki çeyreğe göre %32 daralırken, bir önceki yılın aynı dönemine göre ise %23 arttı.
- TCELL:** Uluslararası kredi derecelendirme kuruluşu S&P Global Ratings, Turkcell'in "B+" olan kredi notunu "BB-"e yükseltti, "Pozitif" olan not görünümünü ise teyit etti.
- KOZAL:** Koza Altın'ın, Kaymaz Altın Madeni 3. maden atığı depolama tesisi projesine ilişkin ÇED olumlu kararının açılan dava sonucunda kararın yürütmesinin durdurulmasına hükmedildi.
- ISFIN:** İş Finansal Kiralama, 1Ç24 finansal sonuçlarını 564 milyon TL net kar ile açıkladı. Açıklanan net kar, çeyreklik bazda %44, bir önceki yılın aynı dönemine göre ise %73 arttı.
- HALKB:** Halk Bankası, 1Ç24 finansal sonuçlarını piyasa beklentisinin %14 üzerinde 4,8 milyar TL net kar ile açıkladı. Açıklanan net kar, çeyreklik bazda %134, bir önceki yılın aynı dönemine göre ise %13 arttı.
- BTCIM:** Batıçim Çimento, İzmir'de yıllık 2 milyon ton çimento üretme kapasitesine sahip öğütme ve paketleme tesisi kurulumu çalışmalarına başladığını duyurdu.

Yükselenler	Kapanış	Günlük (%)	Haftalık (%)
T. Vakıflar Bankası	21,76	5,53	9,51
Tekfen Holding	53,80	4,26	1,99
Akfen Yenilenebilir En	27,50	4,25	5,85
Aksa Enerji	40,20	3,45	1,67
Ereğli Demir Çelik	46,84	2,95	6,02

Düşenler	Kapanış	Günlük (%)	Haftalık (%)
Konya Çimento	10.125,00	-5,13	-16,13
Emlak G.M.Y.O.	9,89	-5,00	-4,35
İpek Doğal Enerji Kayı	38,86	-4,47	-7,03
Koza Anadolu Metal	49,80	-4,41	-4,32
Koza Altın İşletmeleri	21,96	-4,27	-6,07

BIST 100 Para Girişi	Para Girişi (mnTL)	P.D. Oranı (%)
SAHOL	185,04	0,40%
PGSUS	181,95	0,35%
KCHOL	138,21	0,18%
VAKBN	108,67	0,17%
FROTO	103,05	0,14%

BIST 100 Para Çıkışı	Para Çıkışı (mnTL)	P.D. Oranı (%)
THYAO	-1.069,51	0,25%
TUPRS	-334,79	0,24%
AKBNK	-243,13	0,20%
GARAN	-147,04	0,11%
YKBNK	-120,24	0,11%

Döviz	Son	Günlük D. (%)	YBB D. (%)
USDTRY	32,21	-0,42	9,28
EURTRY	34,70	-0,59	5,96
GBPTRY	40,37	-0,38	7,33

Ekonomi ve Politika Haberleri

Cari işlemler dengesinin mart ayında 4,3 milyar dolar açık vermesini bekliyoruz

Bugün saat 10:00'da mart ayına ilişkin ödemeler dengesi verileri açıklanacak. Cari işlemler dengesinin mart ayında 4,3 milyar dolar açık vermesini ve 12 aylık açığın 31,8 milyardan 31,3 milyara inmesini bekliyoruz. Foreks Haber tarafından yürütülen anket sonuçlarına göre ise piyasa medyan tahmini mart ayında 3,9 milyar dolarlık bir cari açık verilmesi yönünde. Kurum olarak 2024 cari açık tahminimiz 33 milyar dolar seviyesinde bulunuyor.

Cari İşlemler Dengesi (yıllık, milyar US\$)

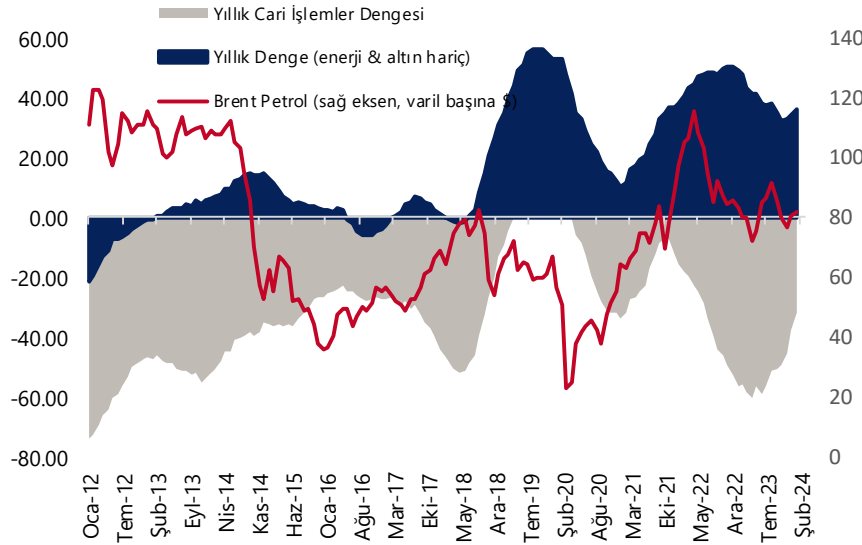

Kaynak: TCMB, Tacirler Yatırım

Atıl işgücü oranı mart ayında %24,1'e gerildi

Mevsimsel etkilerden arındırılmış işsizlik oranı mart ayında %8,7 seviyesinden %8,6 seviyesine geriledi. Daha geniş tanımlı bir işsizlik göstergesi olan atıl işgücü oranı ise önceki aya göre 0,4 puan azalarak %24,1'e geriledi. Mart ayı itibariyle zamana bağlı eksik istihdam ve işsizlerin bütünleşik oranı %16,3'ten %16,1'e, işsiz ve potansiyel işgücünün bütünleşik oranı ise %17,6'dan %17'e geriledi. İkinci yarı itibariyle ekonomik aktivitede beklediğimiz soğuma çerçevesinde işgücü dinamiklerinde de benzer bir yavaşlama yaşanabileceği beklentisindeyiz.

Arındırılmış sanayi üretimi mart ayında aylık %0,3 düşüş kaydetti

Mevsim ve takvim etkilerinden arındırılmış sanayi üretimi mart ayında aylık %0,3 düşüş kaydederken, son üç aydır devam eden aylık yükseliş serisi mart ayı itibariyle sona erdi. Yıllık bazda bakıldığında ise sanayi üretimi mart ayında %4,3 artış gösterdi. Sanayinin alt sektörleri incelendiğinde madencilik ve taş ocakçılığı sektörü endeksi yıllık bazda %7,5 artarken; imalat sanayi sektörü endeksinin %4, elektrik, gaz, buhar ve iklimlendirme üretimi ve dağıtım sektörü endeksinin ise %5,1 artış gösterdiği izlendi. Aylık bazda ise imalat sanayi sektörü endeksi %0,3, elektrik, gaz, buhar ve iklimlendirme üretimi ve dağıtım sektörü endeksi ise %1,5 daralma gösterdi.

Bu haftanın öne çıkan verileri

Bu hafta yurt içi piyasaların gündeminde ödemeler dengesi, bütçe, konut satışları, konut fiyat endeksi ve Piyasa Katılımcıları Anketi gibi önemli veriler yer alırken, yurt dışında ise Almanya, Euro Bölgesi ABD'den gelecek olan TÜFE verileri ve Euro Bölgesi büyüme verileri yakından takip edilecek. **13 - 17 Mayıs haftasına ilişkin ekonomik veri takvimi raporumuz için [tıklayınız.](#)**

Model Portföy

Şirket Adı	Hisse Kodu	Son Fiyat (TL)	12A Hedef Fiyat (TL)	Güncel Getiri (%)	Getiri Potansiyeli (%)	Ekleme Tarihi
Desa	DESA	₺31,50	İnceleniyor	183%	İnceleniyor	06-Haz-23
Migros	MGROS	₺481,75	₺623,00	165%	29%	06-Haz-23
Türk Hava Yolları	THYAO	₺318,00	₺428,00	93%	35%	06-Haz-23
Tupras	TUPRS	₺187,20	₺208,10	185%	11%	06-Haz-23
Lider Faktoring	LIDFA	₺8,76	₺15,57	14%	78%	20-Kas-23
Coca Cola	CCOLA	₺739,00	İnceleniyor	83%	İnceleniyor	27-Kas-23
MLP Sağlık	MPARK	₺267,00	385,00	2%	44%	10-May-24

M.P. Kuruluşundan Bugüne Getirisi (%) 184%

M.P. Kuruluşundan Bugüne BIST-100 Getirisi (%) 90%

M.P. Kuruluşundan Bugüne BIST-100 Endeksine Görece Getirisi (%) 49%

2024 Yılı Model Portföy Getirisi (%) 45%

2024 Yılı BIST-100 Getirisi (%) 37%

2024 Yılı M.P. BIST-100 Endeksine Görece Getirisi (%) 6%

*Model Portföy: M.P.

Model Portföy Ağırlık

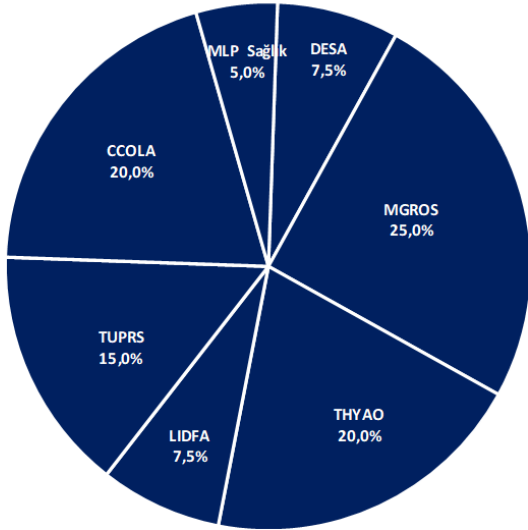

Model Portföy / BIST 100 Performans

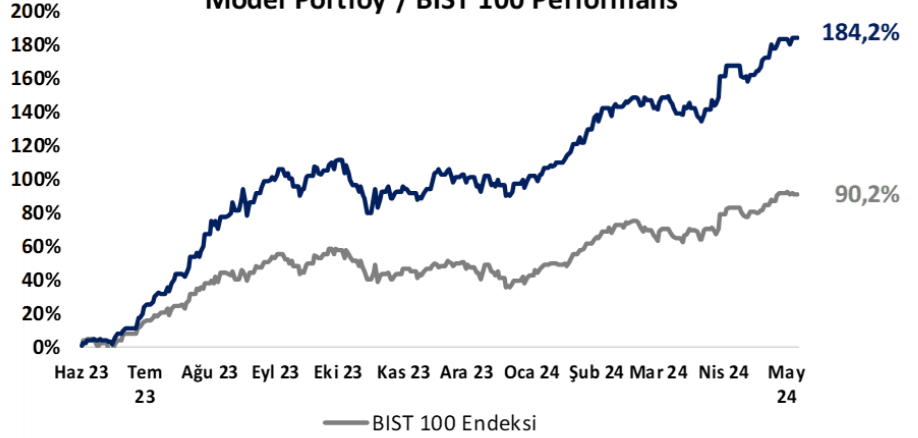

BIST 100 Teknik Analiz

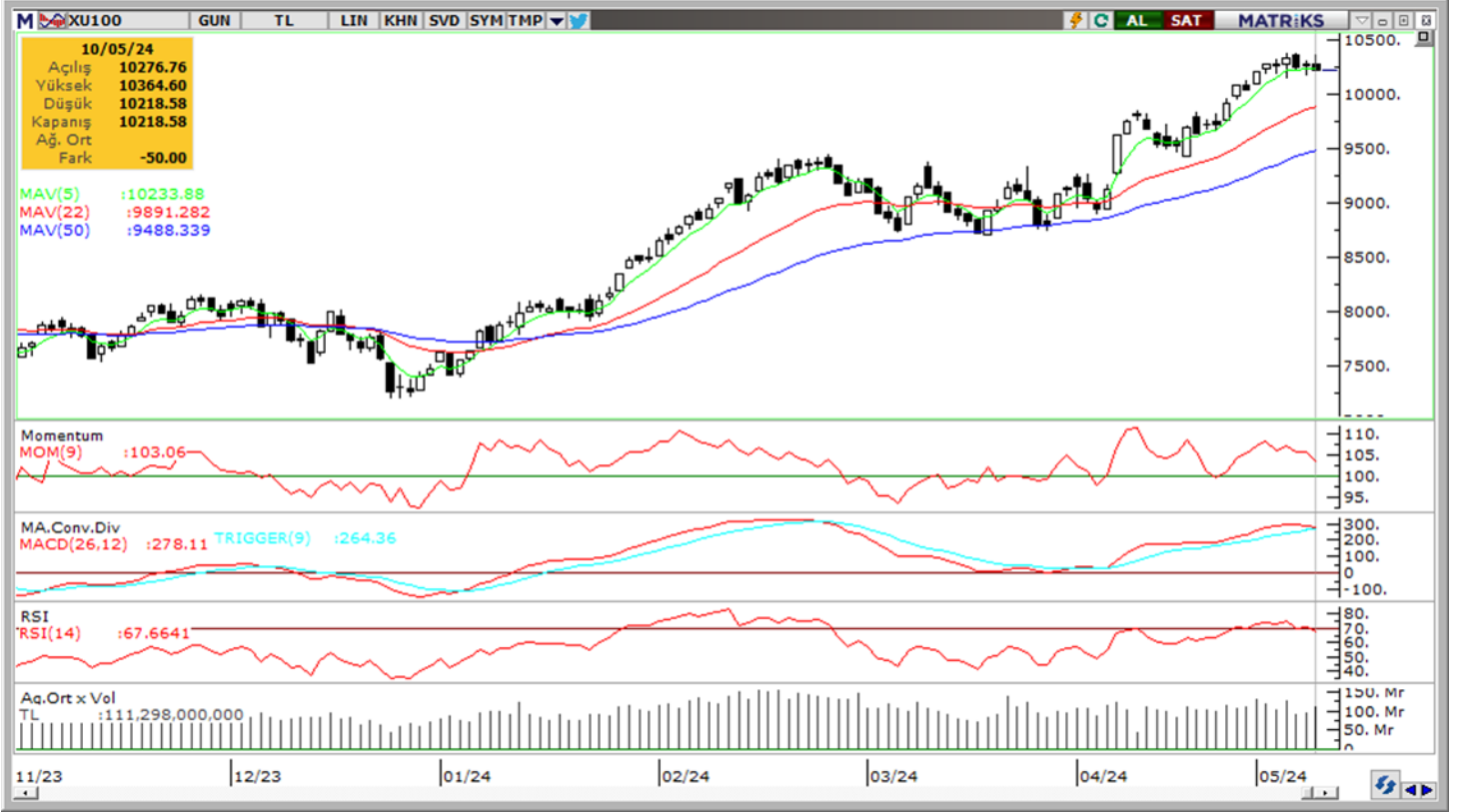

Vade	Üssel H.O.	H.O. Keşişim	Trend Yönü	Trendin Gücü	En son	5 gün önce	20 gün önce
Kısa	5 günlük	5-22	Yukarı	Kuvvetlenen yükseliş	10,234	10,105	9,597
Orta	22 günlük	22-50	Yukarı	Kuvvetlenen yükseliş	9,891	9,676	9,333
Uzun	50 günlük	50-200	Yukarı	Kuvvetlenen yükseliş	9,488	9,316	9,069

BIST-100	Destek 3	Destek 2	Destek 1	Kapanış	Pivot	Direnç 1	Direnç 2	Direnç 3
	9,970	10,040	10,150	10,219	10,267	10,350	10,500	10,700

İndikatör Yorum

Momentum (trendin ivmesini gösterir): 100 eşik değerine geri dönüyor, takip edilmeli. Sınırlı negatif.

MACD (orta vadeli trend göstergesi): MACD (26,12) ALIM bölgesinde, ancak gösterge ve eşik seviye çok yaklaştı, yakın zamanda satım yönünde bir sinyal oluşabilir, izlenmeli. Nötr.

RSI (trendin gücünü gösterir): Aşırı alım bölgesinden geri çekildi. Trendin güç kaybettiğini görüyoruz. Sınırlı negatif.

Hareketli Ortalamalar: BIST 100 endeksi 5-g ortalama altına çekiliyor. Negatif.

VIOP 30 Teknik Analiz



Haziran ayı VIOP 30 endeks kontratı, geçtiğimiz işlem gününde 11.625 puan seviyesinden günlük kapanış gerçekleştirdi. Bugün yukarı yönlü hareketlerde ilk olarak 11.850 ve ardından 12.000 puan seviyelerini takip edeceğiz. Aşağı yönlü olası hareketlerde ise 11.450 puan seviyesi ilk destek noktamızı oluştururken, ana desteğimiz 11.300 puan seviyesi.

VIOP30	Destek 3	Destek 2	Destek 1	Kapanış	Direnç 1	Direnç 2	Direnç 3
	11.150	11.300	11.450	11.625	11.850	12.000	12.150

Günlük İşlemler

Alan	Net Adet	%	Maliyet	Toplam	Satan	Net Adet	%	Maliyet	Toplam	Kurum	T. Adet	%	Maliyet	Net
GARANTİ BBVA	3,143	22	11741.979	6,087	TEB YATIRIM	6,339	44	11825.388	16,727	IS YATIRIM	49,267	17	11791.351	1,101
DENİZ YATIRIM	2,412	17	11775.981	7,750	BANK-OF-AMERIC	3,466	24	11581.082	38,088	BANK-OF-AMER	38,088	13	11794.272	-3,466
VAKIF YAT.	1,571	11	11752.625	6,161	MEKSA YATIRIM	1,699	12	11690.519	5,995	YAPI KREDİ YA	38,015	13	11790.181	-725
QNB FINANS YA	1,259	9	11725.111	4,227	YAPI KREDİ YAT.	725	5	12295.566	38,015	INFO YATIRIM	20,021	7	11778.942	613
IS YATIRIM	1,101	8	11745.792	49,267	BULLS YATIRIM M	646	4	11805.198	3,178	AK YATIRIM	19,955	7	11803.318	203
DiĞER	5,082	35		0	DiĞER	1,693	12		0	DiĞER	125,376	43		0

Kümülatif İşlemler

Alan	Net Adet	%	Maliyet	Toplam	Satan	Net Adet	%	Maliyet	Toplam	Kurum	T. Adet	%	Maliyet	Net
TEB YATIRIM	58,933	53	11434.437	284,32	BANK-OF-AMERIC	42,025	38	11691.397	487,217	IS YATIRIM	618,599	17	11688.813	-39,519
YAPI KREDİ YAT	21,412	19	11708.625	517,85	IS YATIRIM	39,519	36	11381.819	618,599	YAPI KREDİ YA	517,856	14	11766.393	21,412
DENİZ YATIRIM	8,685	8	11584.104	85,407	AK YATIRIM	8,226	7	11424.133	262,684	BANK-OF-AMER	487,217	14	11721.489	-42,025
ZİRAAT YAT.	5,676	5	11855.024	18,422	INFO YATIRIM ME	6,360	6	11840.859	221,786	TEB YATIRIM	284,325	8	11669.493	58,933
HALK YATIRIM	3,137	3	11673.832	27,889	MEKSA YATIRIM	3,916	4	11201.508	54,132	AK YATIRIM	262,684	7	11654.145	-8,226
DiĞER	13,536	12		0	DiĞER	11,333	10		0	DiĞER	1,416,42	40		0

Kaynak: Matriks / Tacirler Yatırım

FX Teknik Analiz

USD/TRY

Dolar endeksi cuma gününü %0,1'lik yükselişle tamamlarken, GoÜ para birimleri genelinde ise satış ağırlıklı bir resim ön plandaydı. TL ise dolar karşısında %0,15'lik düşüşle GoÜ para birimleri arasında alt sıralarda yer aldı. Bununla birlikte USDTRY paritesi 30,25 seviyesinden 30,31 seviyesine doğru tırmanarak günü yükselişle tamamlarken, risk primi cephesinde ise sınırlı bir yükseliş olduğu ve Türkiye 5 yıllık CDS priminin 276,64 baz puandan 283,36 baz puana yükseldiği takip edildi. Kurda kısa vadeye ilişkin 30 – 33 bandını ön plana çıkarmaya devam ediyoruz.



EUR/USD

Kısa vadeli yükseliş kanalı içerisinde hareket etmeye devam eden EURUSD paritesi, haftanın son işlem gününü 1,0761 seviyesinden %0,1'lik düşüşle kapattı. Teknik göstergeler paritede kısa vadeye ilişkin olarak 1,0650 – 1,0850 bandını ön plana çıkarmaya devam ediyor. Dolayısı ile, teknik göstergelerin ürettikleri sinyaller doğrultusunda kısa vadede bu seviyeler arasında bir seyir öngörüyoruz. Olası geri çekilmelerde 1,0650 öncesinde sırasıyla 1,0760, 1,0726, 1,07 ve 1,0675 seviyeleri destek konumunda yer alırken, yukarıda ise 1,0820 direnç seviyesi bulunuyor.



XAU/USD

Nisan ortasından bu yana etkili olan düzeltme eğilimi sonrasında değerli metallerde ibrenin yeniden yukarı döndüğünü izliyoruz. Cuma günü 2.378\$ üzerini test eden ons altında teknik göstergeler kısa vadede yükseliş eğiliminin korunabileceğine işaret ediyor. Altın ETF'lerindeki alımlar devam ederken, faiz indirim sürecine doğru ilerleniyor olması da yukarı yönlü potansiyelin korunduğuna işaret ediyor. Yükselişin devam etmesi durumunda 2.360\$, 2.378\$ ve 2.400\$ dirençlerini takip edeceğiz. Aşağıda 2.330\$, 2.305\$ ve 2.285\$ seviyeleri destek konumunda.



XAG/USD

Haftanın son işlem gününde ons altındaki yükselişe eşlik edemeyen gümüş, günü %0,6 düşüşle 28,17\$ seviyesinden kapattı. Altın / gümüş rasyosu ise 83,75 seviyesine yükseldi. Kısa vadeli düşüş kanalını yukarı yönlü kıran gümüşte teknik görünüm aşağı yönlü düzeltmenin sona erdiğinin sinyalini veriyor. Dolayısı ile teknik göstergelerin ürettikleri sinyaller doğrultusunda kısa vadede yükseliş çabasının devamını bekliyoruz. Yukarı yönlü hareketin devamı halinde 28\$, 28,30\$ ve 28,55\$ dirençleri, aşağıda ise 27,70\$, 27,40\$ ve 27\$ destekleri izlenecek.



Pay Alım Satım Tablosu

Alıcı	Satıcı	Şirket	Türü	# lot	İşlem Fiyatı (TL)	İşlem sonrası sermaye içindeki payı
KOZAL		KOZAL	Geri Alım	3.890.704	21,95	2.19%
PEKGY		PEKGY	Geri Alım	4.091.309	8,00	1.92%
GEDIK		GEDIK	Geri Alım	8.034	15,87	1.06%
MPARK		MPARK	Geri Alım	20.000	264,35	9.80%
CUSAN		CUSAN	Geri Alım	10.000	26,39	0.74%
LOGO		LOGO	Geri Alım	150.000	88,60 - 92,00	6.20%

BİST-100 endeksine dahil hisse senetleri için tahmini işlem aralıkları

	Son Fiyat	Destek 3	Destek 2	Destek 1	Pivot	Direnç 1	Direnç 2	Direnç 3
AEFES	199.00	188.50	193.40	196.20	201.10	203.90	208.80	211.60
AGROT	30.04	28.04	28.96	29.50	30.42	30.96	31.88	32.42
AHGAZ	13.22	12.68	12.87	13.04	13.23	13.40	13.59	13.76
AKBNK	57.80	55.00	56.40	57.10	58.50	59.20	60.60	61.30
AKCNS	155.80	145.50	148.60	152.20	155.30	158.90	162.00	165.60
AKFGY	2.36	2.27	2.31	2.33	2.37	2.39	2.43	2.45
AKFYE	27.50	24.32	25.10	26.30	27.08	28.28	29.06	30.26
AKSA	119.00	113.50	114.60	116.80	117.90	120.10	121.20	123.40
AKSEN	40.20	36.83	37.87	39.03	40.07	41.23	42.27	43.43
ALARK	118.80	115.53	117.07	117.93	119.47	120.33	121.87	122.73
ALBRK	5.01	4.76	4.86	4.93	5.03	5.10	5.20	5.27
ALFAS	91.00	88.55	89.70	90.35	91.50	92.15	93.30	93.95
ANSGR	97.10	91.65	92.90	95.00	96.25	98.35	99.60	101.70
ARCLK	182.10	175.50	178.70	180.40	183.60	185.30	188.50	190.20
ASELS	63.40	61.53	62.37	62.88	63.72	64.23	65.07	65.58
ASTOR	104.30	97.37	100.63	102.47	105.73	107.57	110.83	112.67
BERA	18.20	16.71	17.33	17.76	18.38	18.81	19.43	19.86
BFREN	917.00	879.17	894.33	905.67	920.83	932.17	947.33	958.67
BIENY	42.50	41.19	41.85	42.17	42.83	43.15	43.81	44.13
BIMAS	424.75	415.00	418.25	421.50	424.75	428.00	431.25	434.50
BIOEN	19.60	18.31	18.65	19.12	19.46	19.93	20.27	20.74
BOBET	37.34	36.53	36.89	37.11	37.47	37.69	38.05	38.27
BRSAN	568.00	536.17	550.33	559.17	573.33	582.17	596.33	605.17
BRYAT	2942.50	2,763.33	2,809.17	2,875.83	2,921.67	2,988.33	3,034.17	3,100.83
BTCIM	140.40	130.80	133.40	136.90	139.50	143.00	145.60	149.10
CANTE	17.87	17.39	17.57	17.72	17.90	18.05	18.23	18.38
COLLA	739.00	713.17	724.33	731.67	742.83	750.17	761.33	768.67
CIMSA	33.34	31.79	32.29	32.81	33.31	33.83	34.33	34.85
CWENE	261.25	246.50	251.75	256.50	261.75	266.50	271.75	276.50
DOAS	297.00	286.75	290.00	293.50	296.75	300.25	303.50	307.00
DOHOL	14.76	13.66	13.95	14.36	14.65	15.06	15.35	15.76
ECILC	56.05	53.65	54.75	55.40	56.50	57.15	58.25	58.90
ECZYT	254.25	238.17	241.58	247.92	251.33	257.67	261.08	267.42
EGEEN	14870.00	13,900.00	14,200.00	14,535.00	14,835.00	15,170.00	15,470.00	15,805.00
EKGYO	9.89	9.20	9.54	9.72	10.06	10.24	10.58	10.76
ENERY	171.00	158.10	162.20	166.60	170.70	175.10	179.20	183.60
ENJSA	66.25	64.15	64.95	65.60	66.40	67.05	67.85	68.50
ENKAI	39.62	38.13	38.61	39.11	39.59	40.09	40.57	41.07
EREGL	46.84	44.35	45.17	46.01	46.83	47.67	48.49	49.33
EUPWR	143.90	140.30	142.10	143.00	144.80	145.70	147.50	148.40
EUREN	15.15	14.52	14.84	14.99	15.31	15.46	15.78	15.93
FROTO	1149.00	1,116.00	1,129.00	1,139.00	1,152.00	1,162.00	1,175.00	1,185.00
GARAN	86.50	81.90	84.20	85.35	87.65	88.80	91.10	92.25
GESAN	71.15	68.88	70.02	70.58	71.72	72.28	73.42	73.98
GUBRF	153.70	146.97	150.03	151.87	154.93	156.77	159.83	161.67
GWIND	29.02	27.48	27.94	28.48	28.94	29.48	29.94	30.48
HALKB	17.48	15.93	16.53	17.01	17.61	18.09	18.69	19.17
HEKTS	15.70	15.14	15.42	15.56	15.84	15.98	16.26	16.40
IPEKE	38.86	37.41	37.95	38.41	38.95	39.41	39.95	40.41
ISCTR	13.51	12.94	13.22	13.37	13.65	13.80	14.08	14.23

BİST-100 endeksine dahil hisse senetleri için tahmini işlem aralıkları

	Son Fiyat	Destek 3	Destek 2	Destek 1	Pivot	Direnç 1	Direnç 2	Direnç 3
ISGYO	15.92	14.35	14.79	15.35	15.79	16.35	16.79	17.35
ISMEN	36.50	35.38	35.94	36.22	36.78	37.06	37.62	37.90
IZENR	26.58	25.69	26.03	26.31	26.65	26.93	27.27	27.55
KAYSE	33.52	30.80	32.16	32.84	34.20	34.88	36.24	36.92
KCAER	59.25	56.85	58.05	58.65	59.85	60.45	61.65	62.25
KCHOL	237.20	226.97	230.93	234.07	238.03	241.17	245.13	248.27
KLSE	59.00	56.15	57.50	58.25	59.60	60.35	61.70	62.45
KONTR	232.00	220.93	226.47	229.23	234.77	237.53	243.07	245.83
KONYA	10125.00	9356.67	9628.33	9876.67	10148.33	10396.67	10668.33	10916.67
KOZAA	49.80	47.03	48.29	49.04	50.30	51.05	52.31	53.06
KOZAL	21.96	21.37	21.59	21.77	21.99	22.17	22.39	22.57
KRDMD	27.80	26.64	27.12	27.46	27.94	28.28	28.76	29.10
MAVI	97.60	91.90	93.40	95.50	97.00	99.10	100.60	102.70
MGROS	481.75	457.83	463.42	472.58	478.17	487.33	492.92	502.08
MIATK	56.45	53.65	54.55	55.50	56.40	57.35	58.25	59.20
ODAS	9.57	9.15	9.27	9.42	9.54	9.69	9.81	9.96
OTKAR	554.00	519.00	530.00	542.00	553.00	565.00	576.00	588.00
OYAKC	60.80	58.10	58.70	59.75	60.35	61.40	62.00	63.05
PETKM	20.16	19.40	19.72	19.94	20.26	20.48	20.80	21.02
PGSUS	1001.00	948.50	969.00	985.00	1,005.50	1,021.50	1,042.00	1,058.00
QUAGR	4.40	4.24	4.32	4.36	4.44	4.48	4.56	4.60
REEDR	40.38	39.09	39.73	40.05	40.69	41.01	41.65	41.97
SAHOL	96.70	92.85	94.30	95.50	96.95	98.15	99.60	100.80
SASA	44.70	42.48	43.58	44.14	45.24	45.80	46.90	47.46
SAYAS	76.20	73.25	74.60	75.40	76.75	77.55	78.90	79.70
SDTTR	324.50	310.33	317.17	320.83	327.67	331.33	338.17	341.83
SISE	52.95	50.13	51.02	51.98	52.87	53.83	54.72	55.68
SKBNK	4.93	4.54	4.66	4.79	4.92	5.05	5.17	5.31
SMRTG	56.75	55.27	55.98	56.37	57.08	57.47	58.18	58.57
SOKM	64.70	62.60	63.20	63.95	64.55	65.30	65.90	66.65
TABGD	160.10	148.97	151.83	155.97	158.83	162.97	165.83	169.97
TAVHL	221.30	215.47	217.63	219.47	221.63	223.47	225.63	227.47
TCELL	84.00	80.83	82.17	83.08	84.42	85.33	86.67	87.58
THYAO	318.00	307.33	312.67	315.33	320.67	323.33	328.67	331.33
TKFEN	53.80	49.35	50.50	52.15	53.30	54.95	56.10	57.75
TOASO	272.75	266.08	269.42	271.08	274.42	276.08	279.42	281.08
TSKB	10.11	9.72	9.92	10.01	10.21	10.30	10.50	10.59
TTKOM	41.52	39.70	40.40	40.96	41.66	42.22	42.92	43.48
TTRAK	979.50	954.83	964.17	971.83	981.17	988.83	998.17	1,005.83
TUKAS	7.87	7.52	7.68	7.78	7.94	8.04	8.20	8.30
TUPRS	187.20	182.13	184.67	185.93	188.47	189.73	192.27	193.53
TURSG	69.70	64.32	65.63	67.67	68.98	71.02	72.33	74.37
ULKER	119.90	112.77	114.43	117.17	118.83	121.57	123.23	125.97
VAKBN	21.76	18.73	19.59	20.67	21.53	22.61	23.47	24.55
VESBE	23.80	22.78	23.24	23.52	23.98	24.26	24.72	25.00
VESTL	102.00	95.07	97.73	99.87	102.53	104.67	107.33	109.47
YEOTK	204.90	193.83	197.77	201.33	205.27	208.83	212.77	216.33
YKBNK	31.02	29.08	30.02	30.52	31.46	31.96	32.90	33.40
YYLGD	13.15	12.80	12.92	13.03	13.15	13.26	13.38	13.49
ZOREN	6.24	5.99	6.11	6.18	6.30	6.37	6.49	6.56

Dip Zirve Analizi (BİST-50 endeksine dahil hisse senetleri için)

Hisse Senedi	Son Fiyat (TL)	52 hafta		Yılbaşından beri		Dipten uzaklık		Zirveye yakınlık		Dipten uzaklık sıralaması		Zirveye yakınlık sıralaması	
		En düşük	En Yüksek	En düşük	En Yüksek	52 hafta	YBB	52 hafta	YBB	52 hafta	YBB	52 hafta	YBB
AKBNK	57.80	13.37	63.30	33.41	63.30	%332	%73	%10	%10	48.00	46.00	25.00	23.00
ALARK	118.80	51.92	145.40	89.70	145.40	%129	%32	%22	%22	21.00	22.00	21.00	15.00
ALFAS	91.00	33.70	170.00	81.30	123.50	%170	%12	%87	%36	30.00	9.00	3.00	7.00
ARCLK	182.10	82.72	187.10	124.60	187.10	%120	%46	%3	%3	18.00	31.00	43.00	42.00
ASELS	63.40	19.86	67.30	45.14	67.30	%219	%40	%6	%6	38.00	27.00	31.00	28.00
ASTOR	104.30	39.60	151.40	89.70	135.90	%163	%16	%45	%30	29.00	13.00	17.00	10.00
BIMAS	424.75	129.32	428.00	289.75	428.00	%228	%47	%1	%1	39.00	32.00	50.00	50.00
BRSAN	568.00	128.40	1044.70	530.50	784.00	%342	%7	%84	%38	49.00	5.00	4.00	6.00
CIMSA	33.34	10.76	49.53	27.26	38.79	%210	%22	%49	%16	36.00	18.00	15.00	19.00
CWENE	261.25	103.10	421.90	257.00	375.00	%153	%2	%61	%44	26.00	2.00	8.00	5.00
DOAS	297.00	102.03	371.78	213.76	371.78	%191	%39	%25	%25	33.00	25.00	19.00	13.00
DOHOL	14.76	7.55	15.28	11.10	14.95	%95	%33	%4	%1	14.00	23.00	42.00	49.00
EGEEN	14,870.00	4022.60	18447.50	9870.00	18447.50	%270	%51	%24	%24	44.00	35.00	20.00	14.00
EKGYO	9.89	5.65	12.03	6.88	12.03	%75	%44	%22	%22	12.00	28.00	22.00	16.00
ENJSA	66.25	25.34	67.50	42.85	67.50	%161	%55	%2	%2	28.00	38.00	47.00	46.00
ENKAI	39.62	22.60	41.44	32.42	41.44	%75	%22	%5	%5	13.00	17.00	35.00	33.00
EREGL	46.84	27.38	50.38	37.76	50.38	%71	%24	%8	%8	11.00	19.00	30.00	27.00
EUPWR	143.90	60.10	258.00	142.80	208.50	%139	%1	%79	%45	22.00	1.00	5.00	3.00
FROTO	1,149.00	475.48	1195.00	707.45	1195.00	%142	%62	%4	%4	23.00	41.00	39.00	38.00
GARAN	86.50	22.49	89.95	52.60	89.95	%285	%64	%4	%4	46.00	42.00	40.00	39.00
GESAN	71.15	44.78	116.50	63.95	91.35	%59	%11	%64	%28	7.00	8.00	7.00	12.00
GUBRF	153.70	134.80	405.00	134.80	221.50	%14	%14	%164	%44	2.00	11.00	1.00	4.00
HALKB	17.48	10.95	18.22	11.53	18.22	%60	%52	%4	%4	8.00	36.00	37.00	35.00
HEKTS	15.70	14.50	34.52	14.50	23.44	%8	%8	%120	%49	1.00	6.00	2.00	2.00
ISCTR	13.51	3.96	14.08	8.65	14.08	%241	%56	%4	%4	41.00	40.00	38.00	36.00
KCHOL	237.20	69.53	242.00	133.37	242.00	%241	%78	%2	%2	42.00	48.00	45.00	44.00
KONTR	232.00	103.81	351.00	219.40	314.50	%123	%6	%51	%36	20.00	3.00	12.00	8.00
KOZAA	49.80	33.66	75.65	41.20	56.95	%48	%21	%52	%14	5.00	16.00	11.00	21.00
KOZAL	21.96	16.40	33.92	19.06	25.88	%34	%15	%54	%18	4.00	12.00	10.00	18.00
KRDMD	27.80	14.21	33.00	21.02	30.36	%96	%32	%19	%9	15.00	20.00	24.00	24.00
MGROS	481.75	159.08	509.50	329.75	509.50	%203	%46	%6	%6	35.00	30.00	33.00	30.00
MIATK	56.45	6.58	84.40	32.08	84.40	%758	%76	%50	%50	50.00	47.00	14.00	1.00
ODAS	9.57	4.75	14.47	8.03	11.06	%101	%19	%51	%16	16.00	14.00	13.00	20.00
OYAKC	60.80	29.10	88.90	54.25	73.90	%109	%12	%46	%22	17.00	10.00	16.00	17.00
PETKM	20.16	11.85	26.00	18.15	26.00	%70	%11	%29	%29	10.00	7.00	18.00	11.00
PGSUS	1,001.00	403.00	1078.00	648.00	1078.00	%148	%54	%8	%8	25.00	37.00	28.00	26.00
SAHOL	96.70	33.03	98.40	56.83	98.40	%193	%70	%2	%2	34.00	45.00	48.00	47.00
SASA	44.70	33.76	70.00	33.76	47.26	%32	%32	%57	%6	3.00	21.00	9.00	31.00
SISE	52.95	34.73	57.45	44.34	54.60	%52	%19	%8	%3	6.00	15.00	27.00	41.00
SMRTG	56.75	25.71	99.20	53.45	76.70	%121	%6	%75	%35	19.00	4.00	6.00	9.00
TAVHL	221.30	64.25	229.90	107.00	229.90	%244	%107	%4	%4	43.00	49.00	41.00	40.00
TCELL	84.00	30.00	85.75	57.25	85.75	%180	%47	%2	%2	32.00	33.00	44.00	43.00
THYAO	318.00	123.40	332.00	229.70	332.00	%158	%38	%4	%4	27.00	24.00	36.00	34.00
TOASO	272.75	162.64	293.57	196.21	283.75	%68	%39	%8	%4	9.00	26.00	29.00	37.00
TTKOM	41.52	13.10	42.36	24.48	42.36	%217	%70	%2	%2	37.00	44.00	46.00	45.00
TUPRS	187.20	56.74	204.10	129.01	204.10	%230	%45	%9	%9	40.00	29.00	26.00	25.00
ULKER	119.90	29.90	121.90	77.35	121.90	%301	%55	%2	%2	47.00	39.00	49.00	48.00
VESTL	102.00	37.58	107.30	44.56	107.30	%171	%129	%5	%5	31.00	50.00	34.00	32.00
YKBNK	31.02	8.33	32.88	18.47	32.88	%272	%68	%6	%6	45.00	43.00	32.00	29.00
ZOREN	6.24	2.56	7.57	4.16	6.94	%144	%50	%21	%11	24.00	34.00	23.00	22.00

YBB: Yılbaşından bugüne

Genel Müdürlük

Nispetiye Cad. B-3 Blok Kat: 9 Akmerkez Etiler - İSTANBUL
0 212 355 46 46

Adana	Cemal Paşa Mah. Gazipaşa Bul. Cemal Uğurlu Apt. Kat: 1 D: 4	(0 322) 457 77 55
Akatlar İrtibat Bürosu	Akat Mahallesi Meydan Caddesi B Blok No: 16 D: 8 (Eski No D: 10) Beşiktaş	(0 212) 355 46 46
Ankara	Remzi Oğuz Arık Mah. Tunalı Hilmi Cad. Yaprak Apt. No: 94 Kat: 2 D: 9 Kavaklıdere Çankaya	(0 312) 435 18 36
Ankara - Çukurambar İrtibat Bürosu	Kızılırmak Mah.Ufuk Üniversitesi Cad. Next Level Loft Ofis No: 4/65 Kat: 24 Söğütözü Çankaya	(0 312) 909 87 70
Antalya	Şirinyalı Mah. İsmet Gökşen Cad. Özden Apt. No:82/6 Muratpaşa	(0 242) 248 45 20
Bakırköy	İstanbul Cad. Bakırköy İş Merkezi No: 6 Kat: 4 D: 14 Bakırköy	(0 212) 570 52 59
Bodrum İrtibat Bürosu	Konacık Mahallesi, Atatürk Bulvarı, Arbor-Abdullah Ünal Çabuk İş Merkezi No: 285/1-A6 Bodrum	(0 212) 355 46 46
Bursa	Konak Mah. Barış (120) Sokak , Ofis Artı Binası, Dış kapı No:3 Daire:33 Nilüfer-BURSA	(0 224) 225 64 10
Çankaya İrtibat Bürosu	Çankaya Mahallesi Cinnah Caddesi Cinnah Apartmanı No: 55 D: 7-8 Çankaya / ANKARA	(0 212) 355 46 46
Denizli	Urban İş Merkezi 2. Ticari Yol Daire 26 Kat: 6 Bayramyeri	(0 258) 265 87 85
Erenköy	Bağdat Cad. Çubukçu Apt. No: 333 Kat: 2 D: 4 Kadıköy	(0 216) 348 82 82
Gaziantep	İncilipinar Mah. Gazimuhtarpaşa Bul. Kepkepzade Park İş Merkezi B Blok No: 18 Kat: 1 D: 5	(0 342) 232 35 35
Girne	Ziya Rızki Cad. Şehit Necati Gürkaya Sok. Kat: 1 D: 1 Girne - KKTC	(0 392) 815 14 55-0533 889 15 51
İzmir	Kültür Mahallesi, Cumhuriyet Bulvarı No:137 Cumhuriyet Apt. K:5 D:12 Konak – İzmir	(0 232) 445 01 61
İzmir Karşıyaka Şube	Yalı Mahallesi Ahmet Kemal Baysak Bulvarı No:42 D:11	(0 232) 241 19 24
İzmir İrtibat Bürosu	Şehit Nevres Bulvarı Eczacıbaşı Apartmanı No: 7 Kat: 2 Daire: 5 Pasaport Alsancak - Konak	(0 232) 241 24 50
İzmit	Hürriyet Cad. Kaya İşhanı No: 39/5 İzmit	(0 262) 323 11 33
İzmit İrtibat Bürosu	Ömerağa Mah. Alemdar Cad. İ. Kolaylı Apt. No: 8 Kat: 2 İzmit	(0 262) 260 01 01
Karadeniz Ereğli	Bağlık Mahallesi Karanfil Sokak No:16 İç Kapı No:8 Karadeniz Ereğli – Zonguldak	(0 372) 316 40 50
Kartal	Üsküdar Cad. Cevat Kayacan Apt. No: 26 Kat: 4 D: 8 Kartal	(0 216) 306 22 71-306 22 06
Kayseri	Hunat Mah. Nuh Mehmet Baldöktü Sok. Gürcüoğlu Plaza No: 5 K: 3 D: 11 Melikgazi	(0 352) 221 08 68-222 82 51
Marmaris İrtibat Bürosu	Kemeraltı Mah. Orgeneral Mustafa Muğlalı Cad. Güven Apt. No: 22 D: 2 Marmaris	(0 252) 321 08 00
Merkez Şube	Akat Mahallesi Meydan Caddesi B Blok No: 16 D: 7 (Eski No D: 9) Beşiktaş	(0 212) 355 46 46
Mersin	İnönü Mah. 1401 Sok. No:32 Pozcu Evo Kat:2 No:10-11 Yenişehir Mersin	(0 324) 238 11 89
Trabzon İrtibat Bürosu	Kemerkaya Mahallesi Halkevi Cad. Mandıralı İş Merkezi No: 4 Daire: 4 Ortahisar	(0 462) 432 24 50

Uyarı Notu

Bu raporda yer alan yatırım bilgi, yorum ve tavsiyeleri, yorum ve tavsiyede bulunanların kişisel görüşlerine dayanmakta olup finansal bilgi ve genel yatırım tavsiyesi kapsamında hazırlanmıştır ve hiçbir şekilde yatırım danışmanlığı kapsamında değildir. Yatırım danışmanlığı hizmeti; yetkili kuruluşlar tarafından kişilerin risk ve getiri tercihleri dikkate alınarak kişiye özel sunulmaktadır. Burada yer alan yorum ve tavsiyeler ise genel niteliktedir. Bu tavsiyeler, mali durumunuz ile risk ve getiri tercihlerinize uygun olmayabilir. Bu nedenle, sadece burada yer alan bilgilere dayanarak yatırım kararı verilmesi beklentilerinize uygun sonuçlar doğurmayabilir.

Yatırım Danışmanlığı hizmeti talep edilmesi halinde; yatırımcının Tacirler Yatırım Menkul Değerler A.Ş. ile Yatırım Danışmanlığı sözleşmesi imzalamış olması, Yerindelik Testi'ni tamamlamış ve risk grubunun belirlemiş olması zorunludur.

Bu raporda yer alan her türlü bilgi, yorum ve tavsiye uygunluk testi ile tespit edilecek risk grubunuz ve getiri beklentiniz ile uyumlu olmayabilir. Dolayısıyla, uygunluk testi neticesinde risk grubunuz tespit edilmeden sadece burada yer alan bilgilere dayanılarak yatırım kararı verilmesi amaç, bilgi ve tecrübenize uygun sonuçlar doğurmayabilir.

Bu rapor herhangi bir sürede belirli bir getirinin sağlanacağına dair bir taahhüt içermemekte olup, zaman içerisinde piyasa koşullarında meydana gelen değişiklikler nedeniyle yorum ve tavsiyelerde değişiklikler söz konusu olabilir. Bu raporda bahsedilen yatırım araçlarının fiyatları ve değerleri yatırımcıların menfaatlerine aykırı olarak hareket edebilir ve netice itibarıyla yatırımcılar anaparalarını kaybetme riski ile karşı karşıya kalabilirler. Bu raporda yer alan geçmiş performans verileri gelecekte elde edilecek sonuçların bir garantisi olarak kabul edilemez.

Bu raporda yer alan tüm bilgiler ve görüşler yatırımcıları bilgilendirmek amacıyla, Tacirler Yatırım Menkul Değerler A.Ş. tarafından güncel ve güvenilir kaynaklardan temin edilmiş olmakla beraber, Tacirler Yatırım Menkul Değerler A.Ş. söz konusu bilgilerin doğru ve tam olduğunu taahhüt etmemektedir. Raporlardaki yorumlardan, bilgilerin tam veya doğru olmaması ve/veya güncellenme nedeniyle doğabilecek maddi ve manevi zararlardan Tacirler Yatırım Menkul Değerler A.Ş. ve çalışanları sorumlu tutulamaz.

Bu rapor, sadece gönderildiği kişilerin kullanımı içindir. Bu raporun tümü veya bir kısmı Tacirler Yatırım Menkul Değerler A.Ş.'nin yazılı izni olmadan çoğaltılamaz, yayınlanamaz veya üçüncü kişilere gösterilemez, ticari amaçla kullanılamaz. Aksi halde, Tacirler Yatırım Menkul Değerler A.Ş. uğramış olduğu bütün zarar ve ziyanı talep etme hakkını saklı tutar.