

Güne Başlarken

Günaydın. Küresel tarafta yeni bir gelişme yok, Fed ve ECB'den faiz indirim beklentileri yeniden öne çekiliyor ve bu da piyasaları destekliyor. Borsa İstanbul'da ise, tepki alımları hızlı geldi ve 9 bin üzerine geri döndük. Endeks genelinde para girişi ve bankalara gelen alımlar dikkat çekerken BIST genelinde de pozitif görünüm güçlendi. %3,5'i aşan yükselişle kısa vadeli teknik indikatörlerin hızlı bir şekilde "alım" sinyalleri ürettiğini, orta vadeli trend göstergelerinde ise hafif toparlanmalar olduğunu belirtelim. XU100 için dirençler 9230 ve 9450, destekler 8970 ve 8730.

Bugünün ajandasında, Avrupa'da büyüme, ABD'de istihdam verileri izlenirken, içeride ise piyasa kapanışı sonrasında Fitch'in değerlendirmesi takip edilecek. Fitch'in, "yatırım yapılabilir ülke" seviyesinin beş kademe altında olan kredi notumuzu (B) değiştirmeden bırakması, ancak not görünümünü durağandan pozitive revize etmesi bekleniyor. Böylece önde gelen üç kredi derecelendirme kuruluşu da Türkiye'yi pozitif not görünümü ile izliyor olacak. Bunun da 12 ay içinde not artırımları gelebileceğine işaret ettiğini belirtelim. Türkiye'nin 5 yıllık CDS'leri güne 318 baz puan ile güne göre 7 baz puan yukarıdan başlıyor, fakat gün içinde burada tekrar gerileme görebiliriz.

Ekonomik Takvim

- TSİ. 16.30 | ABD | **Ortalama Saatlik Kazançlar (Aylık) (Ocak)** | Beklenti: 0,2% / Önceki: 0,6%
- TSİ. 16.30 | ABD | **Tarım Dışı İstihdam (Şubat)** | Beklenti: 198K / Önceki: 153K
- TSİ. 16.30 | ABD | **İşsizlik Oranı (Şubat)** | Beklenti: 3,7% / Önceki: 3,7%

Model Portföy

Model Portföy Hisseleri	Son Kapanış Fiyatı (TL)	12A Hedef Fiyat	Getiri Potansiyeli (%)
DESA	23,04	İnceleniyor	İnceleniyor
MGROS	476,5	623,00	31%
THYAO	272,75	428,00	57%
TUPRS	171,1	218,50	28%
LIDFA	8,36	15,57	86%
CCOLA	620	672,00	8%

GÜNLÜK TEKNİK ANALİZ BAZLI HİSSE ÖNERİLERİ

Hisse	ALIM Aralığı	SATIM Aralığı (TP)	Zarar KES (SL)	Önceki gün en düşük - en yüksek
TKFEN	45.20 - 45.56	46.40 - 47.00	44,62	43,40 - 45,34
CIMSA	35.24 - 35.50	36.16 - 36.60	34,78	33,96 - 35,38
AHGAZ	13.44 - 13.55	13.80 - 13.98	13,27	12,99 - 13,54
AKSEN	38.84 - 39.16	39.86 - 40.38	38,34	37,50 - 39,08

PİYASALAR

Yurtiçi	Kapanış	1 gün	1 hafta
Bist 100	9.054,18	3,54	-1,52
Bist 30	9.581,19	3,61	-1,24
Bist 50	7.904,25	3,55	-1,43
Bist Tüm	10.750,36	3,49	-1,10
Bist Mali	9.621,85	3,95	-1,38
Bist Banka	9.711,68	5,43	-3,41
Bist Holding Ve Yatırım	8.563,00	3,21	-0,49
Bist Gayrimenkul Y.O.	3.108,03	2,39	-0,61
Bist Sigorta	41.948,99	6,16	5,45
Bist Ulaştırma	29.613,41	4,26	-3,73
Bist Sınai	14.416,11	3,00	-0,01
Bist Hizmetler	8.478,80	3,32	-1,64

Majör Yurtdışı Endeksler

Endeks	Son	Günlük Değişim (%)	YBB Değişim (%)
Nasdaq Composite Index	16.273	1,51	1,13
S&P 500 Index	5.157	1,03	1,20
Dax Performance Index	17.843	0,71	0,93
Euro Stoxx 50 Pr Index	4.974	1,19	1,98
Cac 40 Index	8.016	0,77	1,12

Günlük Performans

XU100

Piyasa Değeri (milyar dolar)	243
İşlem Hacmi (milyar dolar)	3,10

Hazine Tahvilleri	Son	Günlük Değişim (%)	YBB Değişim (%)
TRTB010Y	25,32	2,78	8,33
GERBOND10Y	2,32	-0,09	15,48
USTBOND10Y	4,10	-1,35	5,62
ITLBOND10Y	3,89	-0,69	3,84
FRFBOND10Y	2,84	-0,49	11,74
UKBOND10Y	4,01	0,63	13,37

Döviz & Emtia	Son	Günlük Değişim (%)	YBB Değişim (%)
USDTRY	31,95	0,37	8,39
EURTRY	34,96	-0,14	6,78
GBPTRY	40,91	-0,15	8,77
BRENT (\$)	83,12	0,68	8,15
XAUUSD (\$)	2156,87	-0,09	4,55
XAGUSD (\$)	24,32	-0,01	2,21
COPPER (\$)	3,91	-0,03	0,96
XPTUSD (\$)	919,43	-0,05	-7,33
ALUMINIUM (\$)	0,99	1,12	0

Şirket ve Sektör Haberleri

ASTOR – Astor Holding, Astor YK Başkanı'ndan pay başına 119 TL değerden 79,85 milyon adet payın alımını gerçekleştirdi. Astor Holding, tamamen Astor YK Başkanı ve YK Başkan Yardımcısı'na aittir.

LIDER – LDR Turizm, şubat ayında 47,9 milyon TL bedelle 43 araç satın aldı. Şubat sonu itibariyle filodaki araç sayısı 3.179 adede ulaştı.

BOBET – Boğaziçi Beton, 300 milyon TL tutarında sözleşme imzaladı. Tutar, 12 aylık gelirlerinin %5'ine tekabül ediyor.

MGROS – Migros, şubat ayında 41 adet mağaza açılışı gerçekleştirdi ve toplam mağaza sayısı 3.407'ye ulaşmıştır.

THYAO – Türk Hava Yolları, şubat ayı istatistiklerini yayınladı. Buna göre,

- Şubat ayında toplam yolcu sayısı yıllık bazda %25 artışla 6,1 milyon kişiye yükseldi. Bildirilen yolcu sayısı Şubat 2019'un %18 yukarısında bildirildi.
- Şubat ayında taşınan toplam kargo tonajı, yıllık %46 artışla 148 bin Ton düzeyine gerçekleşti.
- Şirket, 2A24'te yıllık bazda %13 artışla 12,3 milyon kişiye hizmet sağlarken, bu rakam 2A19'un %14 yukarısında.

FONET – Fonet Bilgi, geri almış olduğu paylardan 350 bin adedinin ortalama 58,60 TL fiyattan satışını gerçekleştirdi. İşlem sonucunda sahip olunan payların sermayeye oranı %1,15'e düştü.

EREGL – Ereğli, 1,35 milyon adet payı ortalama 45,39 TL fiyattan geri aldı. İşlem sonucunda, geri alınan payların sermayeye oranı %0,77'ye yükseldi.

CWENE – CW Enerji, 7,5 milyon USD tutarında 36 ay vadeli kredi kullandı.

ENKAI – Enka İnşaat, pay başına brüt 1,25 TL temettü dağıtma kararı aldı. Temettü verimi %3,26 düzeyinde.

ASTOR – Astor Enerji, 29,9 milyon adet payın borsada işlem gören tipe dönüşümü için başvuruda bulundu. Ek olarak Astor, 35,7 milyon USD tutarında sözleşme imzaladı. Tutar, 12 aylık USD bazlı gelirlerinin %5'ine tekabül ediyor.

ARCLK – Arçelik'in Whirlpool ile yapacağı ortaklığın rekabeti zedeleyici etkisi olmayacağı ilan edildi ve onay verildi.

Yükselenler	Kapanış	1 gün	1 hafta
Penta Teknoloji Ürünleri Da	23,34	9,99	12,54
Mia Teknoloji	74,40	9,98	-4,98
Kordsa Teknik Tekstil	110,80	9,92	15,36
Otokar	510,00	7,09	0,79
Enerya Enerji	152,60	6,71	3,11

Düşenler	Kapanış	1 gün	1 hafta
Karsan Otomotiv	10,66	-3,53	6,60
Coca Cola İçecek	620,00	-1,04	-4,17
Borusan Yat. Paz.	3.975,00	-0,93	-8,04
Hektaş	18,04	0,67	-5,55
Enka İnşaat	38,40	0,73	1,59

BIST 100 Para Girişi	Para Girişi (mnTL)	P. Değeri Oranı (%)
MIATK	163,92	0,45%
THYAO	106,10	0,41%
TTRAK	95,96	0,16%
YKBNK	79,15	0,16%
AKBNK	75,00	0,15%

BIST 100 Para Çıkışı	Para Çıkışı (mnTL)	P. Değeri Oranı (%)
HEKTS	-101,30	0,72%
KCHOL	-82,30	0,65%
AELS	-79,09	0,22%
ENKAI	-76,38	0,18%
KARSN	-62,28	0,13%

İletişim:

Yurtiçi Satış Operasyon

destek@tacirler.com.tr

+90 212 355 4646

Ekonomi ve Politika Haberleri

Fitch'in Türkiye'nin kredi notu görünümünü yükseltmesini bekliyoruz

Kredi Derecelendirme Kuruluşu Fitch'in bugün gelmesi beklenen Türkiye değerlendirmesinde kredi notu görünümünü "durağan"dan "pozitif"e yükseltmesini ve kredi notunu 'B' olarak teyit etmesini bekliyoruz. Hatırlanacağı üzere en son ocak ayında kredi derecelendirme kuruluşu Moody's Türkiye'nin kredi notunu "B3" olarak teyit ederken not görünümünü ise "durağan"dan "pozitif"e çevirmişti.

- Fitch'in değerlendirme takvimi içerisinde 8 Mart'ta Türkiye için gözden geçirme yapılabileceği belirtiliyor. Söz konusu takvim referans niteliğinde olup o tarihlerde gözden geçirme yapılmadığı zamanlar da oluyor. Değerlendirmenin yapılması gelmesi halinde raporun piyasa kapanışının ardından paylaşılması bekleniyor. Takvime göre Fitch'in bu yıl içerisindeki diğer değerlendirmesi 6 Eylül tarihinde bulunuyor.
- Fitch en son 8 Eylül 2023 tarihinde yaptığı değerlendirmesinde Türkiye'nin kredi notunu 'B' olarak teyit ederken, not görünümünü ise 2 yılın ardından "negatif"ten "durağan"a çekmişti. Kurulştan yapılan açıklamada görünümdeki revizyona ilişkin olarak gelenekselleşen ve tutarlı bir hale gelen para politikası görünümüne ve bunun finansal istikalara yönelik riskleri azaltacağı ve ödemeler dengesi üzerinde baskıyı hafifleteceğine ilişkin beklentiye vurgu yapılmıştı.

1 Mart haftasında portföy kanallarında net yabancı satışı görüldü

23 Şubat – 1 Mart haftasında yabancı yatırımcılar standart portföy kanallarında net satıcı konumunda yer aldı. Buna göre söz konusu hafta içerisinde hisse senedi piyasasında 75,4 milyon dolar, bono tarafında ise repo işlemleri hariç net 54,4 milyon dolarlık yabancı satışı görüldü.

- Yılbaşından bu yana bakıldığında hisse senedi piyasasında toplam 39,6 milyon dolar, tahvil piyasasında ise repo işlemleri hariç toplam 321 milyon dolarlık bir yabancı girişi olduğu takip ediliyor.
- Son bir sene içerisindeki kümülatif veriye baktığımızda hisse senedi piyasasında toplam 1,9 milyar dolar, bono piyasasında ise repo işlemleri hariç toplam 2,2 milyar dolarlık bir yabancı girişi görülüyor.

23 Şubat – 1 Mart haftasında yerleşiklerin DTH'larında 1,44 milyar dolarlık bir düşüş yaşanırken, DTH'larda önceki hafta görülen yükselişin tamamının geri alındığı takip edildi. Verinin detayını hesapladığımızda ise düşüşün tamamının kurumlar kaynaklı olduğunu, hane halkı DTH'larının artış göstermeye devam ettiğini görüyoruz. Bu çerçevede söz konusu hafta içerisinde kurumlar DTH'ları 1,93 milyar dolar gerilerken, hane halkı DTH'ları ise 483 milyon dolar yükseliş kaydetti.

- Aynı hafta içinde kıymetli maden mevduat hesaplarında ise 183 milyon dolarlık bir yükseliş yaşanırken, söz konusu yükselişin büyük kısmı (150 milyon dolar) hane halkı kıymetli maden hesaplarındaki artıştan kaynaklandı.
- Özetle, 23 Şubat – 1 Mart haftasında yerleşiklerin altın dahil DTH hesaplarında fiyat etkisinden arındırılmış olarak nette 1,26 milyar dolarlık bir düşüş gerçekleşti.

Ayrıntılı rapor için [tıklayınız.](#)

BIST 100 Teknik Analiz

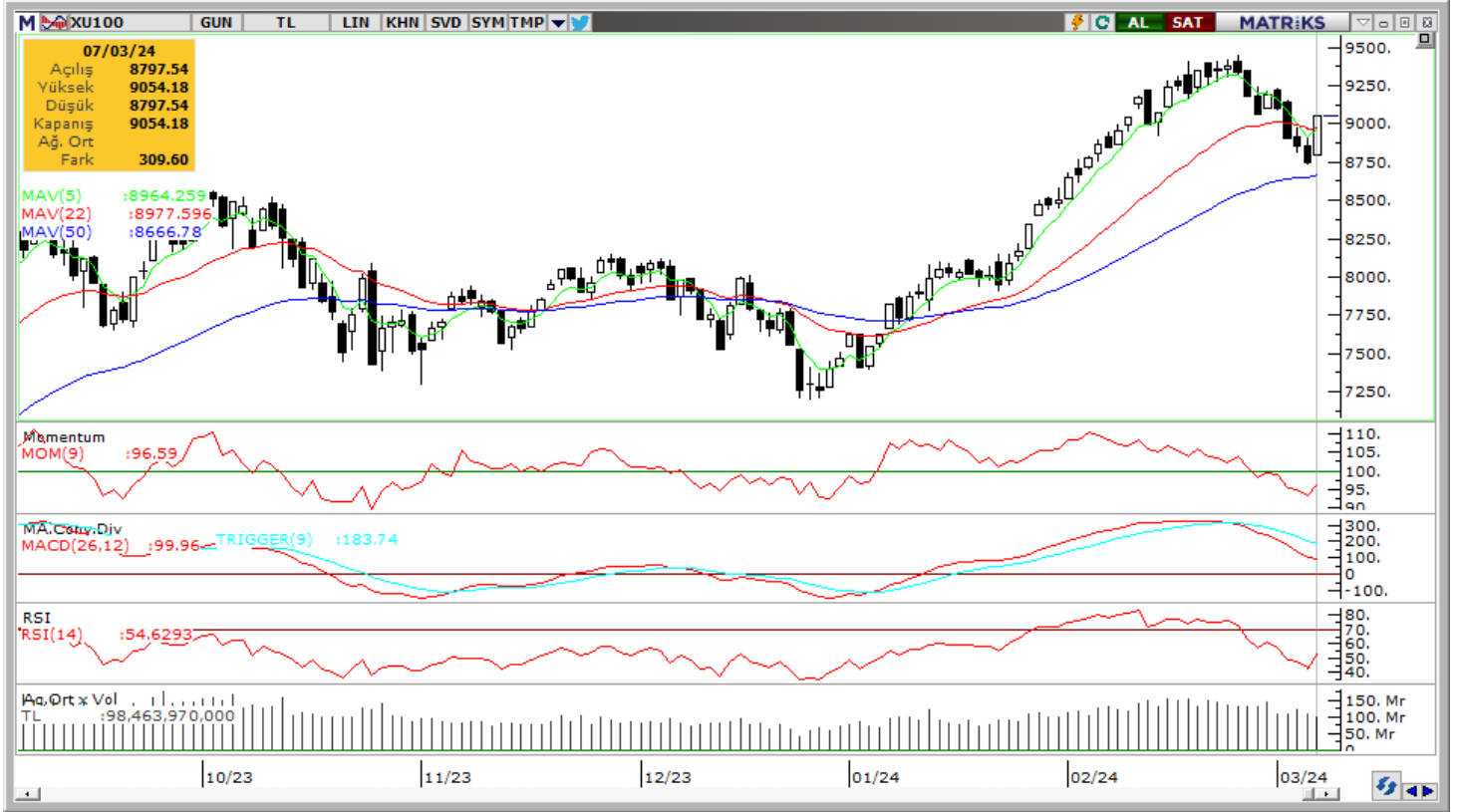

Vade	Üssel H.O.	H.O. Kesişim	Trend Yönü	Trendin Gücü	En son	5 gün önce	20 gün önce
Kısa	5 günlük	5-22	Aşağı	Kuvvetlenen düşüş	8.964	9.166	9.145
Orta	22 günlük	22-50	Yukarı	Baskı artabilir	8.978	9.014	8.698
Uzun	50 günlük	50-200	Yukarı	Kuvvetlenen yükseliş	8.667	8.627	8.328

BIST-100	Destek 3	Destek 2	Destek 1	Kapanış	Pivot	Direnç 1	Direnç 2	Direnç 3
	8.730	8.860	8.970	9.054	8.969	9.230	9.330	9.450

Momentum (trendin ivmesini gösterir): Momentum 100'ün altında ve endekste güç kaybına işaret ediyor

MACD (orta vadeli trend göstergesi): Satım konumunda kalmaya devam ediyor.

RSI (trendin gücünü gösterir): "Aşırı alım" bölgesinden "nötr" bölgeye gerileyerek trendin güç kaybettiğine işaret ediyor.

*Günlük Teknik Analiz Bazlı Hisse Önerilerimizi sf. 1'de bulabilirsiniz.

*BİST-100 endeksine dahil hisse senetleri için tahmini işlem aralıkları ve Dip Zirve Analizi (BİST-50 endeksine dahil hisse senetleri için) tablolarını sf. 8'den itibaren bulabilirsiniz.

VIOP30 Teknik Analiz

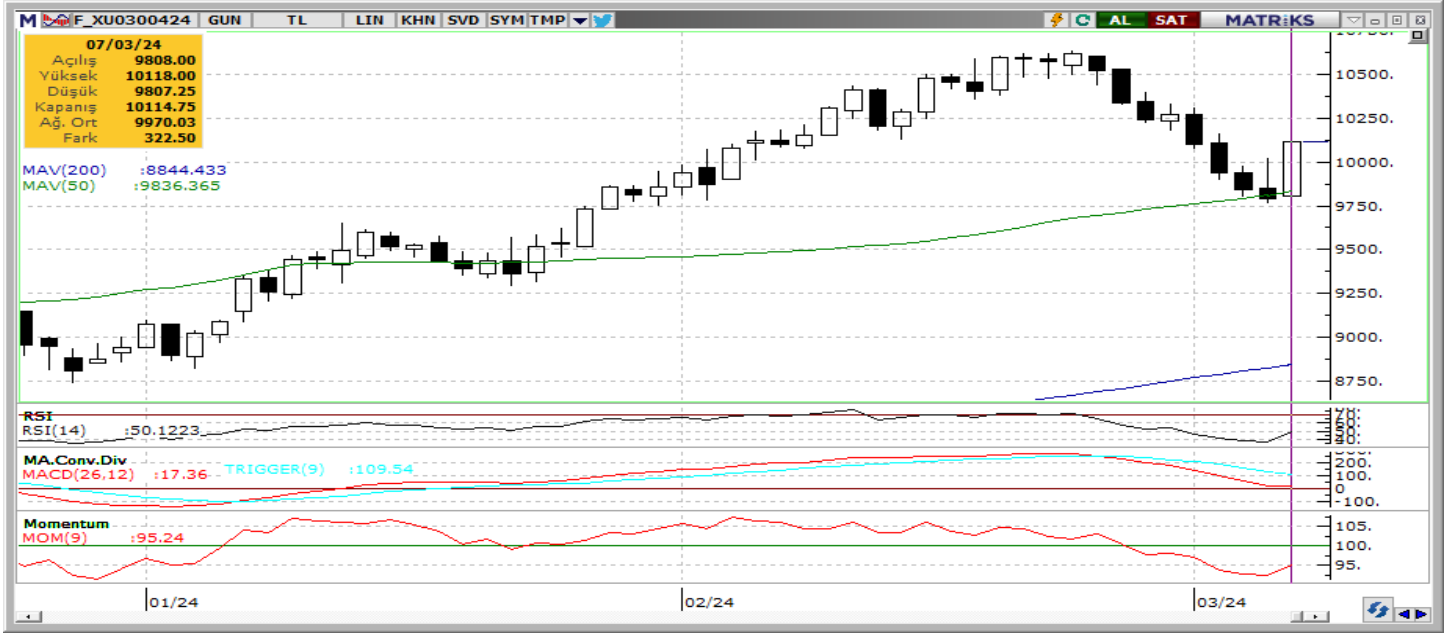

Nisan ayı VIOP 30 endeks kontratı, geçtiğimiz işlem gününde 10.115 puan seviyesinden günlük kapanış gerçekleştirdi. Bugün yukarı yönlü hareketlerde ilk olarak 10.250 ve ardından 10.400 puan seviyelerini takip edeceğiz. Aşağı yönlü olası hareketlerde ise 9.950 puan seviyesi ilk destek noktamızı oluştururken, ana desteğimiz 9.850 puan seviyesi.

VIOP30	Destek 3	Destek 2	Destek 1	Kapanış	Direnç 1	Direnç 2	Direnç 3
	9.700	9.850	9.950	10.115	10.250	10.400	10.550

Günlük İşlemler

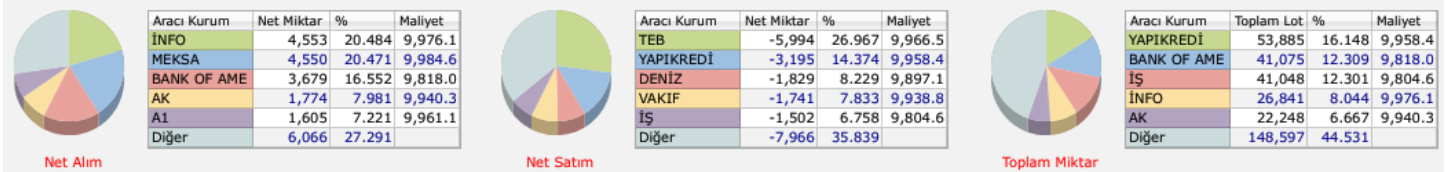

Kümülatif İşlemler



Kaynak: Foreks FXPLUS/ Tacirler Yatırım

FX Teknik Analiz

USD/TRY

Dün eurodaki yükselişe ve dolar endeksindeki sert düşüşe bağlı olarak GoÜ para birimlerinin tamamına yakınında pozitif bir seyir izlenirken, Türk lirasının dolar karşısında %0,4'lük düşüş kaydederek dolar karşısında en zayıf performans gösteren GoÜ para birimi konumunda yer aldığı ne negatif ayrıştığı takip edildi. Bununla birlikte USDTRY paritesi günü 31,89 seviyesi üzerinde tamamlayarak yeni bir rekora daha imza atmış oldu. Teknik göstergeler, yükseliş hareketine devam eden kurda kısa vadeye ilişkin olarak 30 – 33 bandını ön plana çıkarmaya devam ediyor.

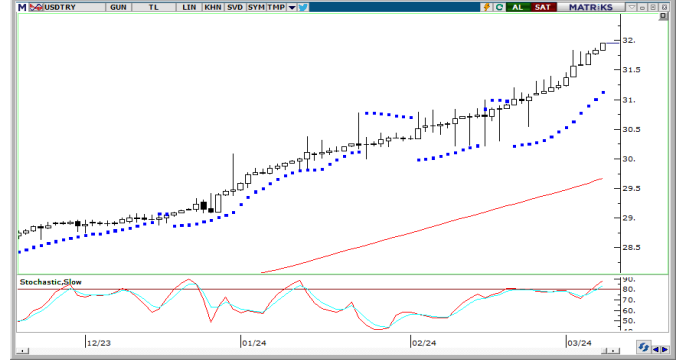

EUR/USD

Başkan Lagarde'ın enflasyondaki ilerlemenin yeterli güvenceyi sunmadığını belirtmesi ile birlikte euronun hızlı bir şekilde değer kazandığını ve paritenin 1,0951 seviyesini test ettiğini takip ettik. Kısa vadeli yükseliş kanalının üst çizgisine kadar tırmanmış olan EURUSD paritesinin kanal sınırındaki hareketi yakından izlenecek. Bugün itibarıyla kanal direncine denk gelen 1,0960 seviyesinin aşılama durumunda kanal sınırından bir tepki satışı oluşması beklenebilir. Geri çekilmelerde 1,0915, 1,0875 ve 1,0820 destekleri, yukarı ise 1,0960 ve 1,10 dirençleri izlenecek.



XAU/USD

Eurodaki sert yükselişe paralel olarak dolar endeksi düşüşünü 103 seviyesi altına genişletirken, ABD 10 yıllıkların da %4,10 altına indiği takip edildi. Bu çerçevede ons altının da dün 2164\$ seviyesini aşarak rekor tazelediği izlendi. Teknik göstergelerin ürettikleri sinyaller doğrultusunda altındaki güçlü seyrin devamını bekliyoruz. Rekor yüksek seviyelerde hareket eden altında önemli bir direnç bulunmamakla birlikte, teknik göstergeler psikolojik bir seviye olan 2200\$ seviyesinin kısa vadeli hedef konumunda yer alabileceğini işaret ediyor.



XAG/USD

Dolar endeksi ve alternatif getirilerde hızlanan düşüş eğilimi ile gümüş fiyatlarının da yükselişine devam ettiği ve 24,50\$ direncini test ettiği takip edildi. Bu hafta başında önemli hareketli ortalamaları ve kısa vadeli düşüş kanalını yukarı yönlü kıran gümüşte teknik göstergeler yükseliş eğiliminin devamını işaret ediyor. Yukarı yönlü hareketin sürmesi durumunda ilk olarak 24,50\$ direnci, ardından ise 24,80\$ ve 25\$ dirençleri takip edilecek. Geri çekilmelerde ise 24,30\$, 24 \$ ve 23,80\$ seviyeleri destek konumunda.



Pay Alım Satım Tablosu

Alıcı	Satıcı	Şirket	Türü	# lot	İşlem Fiyatı (TL)	İşlem sonrası sermaye içindeki payı
GEDİK		GEDİK	Geri Alım	121.728	14,43	0.18%
AHGAZ		AHGAZ	Geri Alım	1.110.795	13,35	0.49%
	BMSCH	BMSCH	Piyasa	50.000	25,60	0.14%
ENERY		ENERY	Geri Alım	12.325	147,96	0.70%
EREGL		EREGL	Geri Alım	1.395.000	45,39	0.77%
MAGEN		MAGEN	Geri Alım	138.719	14,50	9.51%
ESEN		ESEN	Geri Alım	83.868	20,89	1.02%
NATEN		NATEN	Geri Alım	6.350	58,35 - 58,70	0.44%
	FONET	FONET	Piyasa	350.000	58,60	0.24%
MPARK		MPARK	Geri Alım	30.000	172,01	9.35%

Kaynak: KAP, Tacirler Yatırım

BİST-100 endeksine dahil hisse senetleri için tahmini işlem aralıkları

	Son Fiyat	Destek 3	Destek 2	Destek 1	Pivot	Direnç 1	Direnç 2	Direnç 3
AEFES	143,40	135,63	137,27	140,33	141,97	145,03	146,67	149,73
AGHOL	264,75	249,33	252,42	258,58	261,67	267,83	270,92	277,08
AHGAZ	13,47	12,58	12,78	13,13	13,33	13,68	13,88	14,23
AKBNK	40,96	37,42	38,16	39,56	40,30	41,70	42,44	43,84
AKCNS	156,90	148,73	150,37	153,63	155,27	158,53	160,17	163,43
AKFYE	29,00	26,95	27,39	28,19	28,63	29,43	29,87	30,67
AKSA	106,70	101,03	102,17	104,43	105,57	107,83	108,97	111,23
AKSEN	38,92	36,34	36,92	37,92	38,50	39,50	40,08	41,08
ALARK	129,80	121,30	123,00	126,40	128,10	131,50	133,20	136,60
ALBRK	4,21	3,95	4,01	4,11	4,17	4,27	4,33	4,43
ALFAS	100,00	92,77	94,73	97,37	99,33	101,97	103,93	106,57
ARCLK	159,00	154,43	155,47	157,23	158,27	160,03	161,07	162,83
ASELS	57,25	53,75	54,45	55,85	56,55	57,95	58,65	60,05
ASGYO	15,29	13,97	14,24	14,76	15,03	15,55	15,82	16,34
ASTOR	116,00	104,50	108,00	112,00	115,50	119,50	123,00	127,00
BERA	19,61	16,13	16,98	18,29	19,14	20,45	21,30	22,61
BIENY	44,94	42,31	42,83	43,89	44,41	45,47	45,99	47,05
BIMAS	385,00	362,75	367,50	376,25	381,00	389,75	394,50	403,25
BIOEN	19,64	18,89	19,05	19,34	19,50	19,79	19,95	20,24
BOBET	36,04	31,60	33,00	34,52	35,92	37,44	38,84	40,36
BRSAN	672,50	619,83	633,17	652,83	666,17	685,83	699,17	718,83
BRYAT	3975,00	3.693,33	3.791,67	3.883,33	3.981,67	4.073,33	4.171,67	4.263,33
BUCIM	7,77	7,34	7,43	7,60	7,69	7,86	7,95	8,12
CANTE	17,99	17,11	17,29	17,64	17,82	18,17	18,35	18,70
COLLA	620,00	593,17	603,33	611,67	621,83	630,17	640,33	648,67
CIMSA	35,30	32,96	33,46	34,38	34,88	35,80	36,30	37,22
CWENE	296,00	283,33	286,17	291,08	293,92	298,83	301,67	306,58
DOAS	279,50	265,83	269,17	274,33	277,67	282,83	286,17	291,33
DOHOL	13,35	12,67	12,81	13,08	13,22	13,49	13,63	13,90
ECILC	53,30	50,87	51,43	52,37	52,93	53,87	54,43	55,37
ECZYT	254,00	244,67	246,83	250,42	252,58	256,17	258,33	261,92
EGEEN	15275,00	14.676,67	14.888,33	15.081,67	15.293,33	15.486,67	15.698,33	15.891,67
EKGYO	11,05	10,51	10,62	10,84	10,95	11,17	11,28	11,50
ENERY	152,60	135,90	139,60	146,10	149,80	156,30	160,00	166,50
ENJSA	60,80	56,97	57,73	59,27	60,03	61,57	62,33	63,87
ENKAI	38,40	36,53	37,39	37,89	38,75	39,25	40,11	40,61
EREGL	45,66	43,66	44,06	44,86	45,26	46,06	46,46	47,26
EUPWR	164,50	156,13	158,17	161,33	163,37	166,53	168,57	171,73
EUREN	18,78	17,60	18,03	18,40	18,83	19,20	19,63	20,00
FROTO	1057,00	996,33	1.011,67	1.034,33	1.049,67	1.072,33	1.087,67	1.110,33
GARAN	62,10	57,35	58,30	60,20	61,15	63,05	64,00	65,90
GESAN	73,75	69,33	70,22	71,98	72,87	74,63	75,52	77,28
GUBRF	185,50	175,70	178,30	181,90	184,50	188,10	190,70	194,30
GWIND	26,34	25,05	25,33	25,83	26,11	26,61	26,89	27,39
HALKB	13,75	13,07	13,20	13,48	13,61	13,89	14,02	14,30
HEKTS	18,04	17,65	17,78	17,91	18,04	18,17	18,30	18,43
IPEKE	44,72	42,57	43,09	43,91	44,43	45,25	45,77	46,59
ISCTR	10,37	9,53	9,70	10,04	10,21	10,55	10,72	11,06
ISDMR	38,98	37,55	37,85	38,41	38,71	39,27	39,57	40,13
ISGYO	16,65	15,51	15,76	16,20	16,45	16,89	17,14	17,58

BİST-100 endeksine dahil hisse senetleri için tahmini işlem aralıkları

	Son Fiyat	Destek 3	Destek 2	Destek 1	Pivot	Direnç 1	Direnç 2	Direnç 3
ISMEN	36,30	34,24	34,66	35,48	35,90	36,72	37,14	37,96
IZENR	30,76	29,94	30,12	30,44	30,62	30,94	31,12	31,44
IZMDC	6,52	6,19	6,27	6,39	6,47	6,59	6,67	6,79
KARSN	10,66	9,82	10,24	10,45	10,87	11,08	11,50	11,71
KAYSE	34,12	32,09	32,61	33,37	33,89	34,65	35,17	35,93
KCAER	54,65	50,45	51,65	53,15	54,35	55,85	57,05	58,55
KCHOL	174,80	163,47	165,73	170,27	172,53	177,07	179,33	183,87
KLSE	70,20	66,83	67,77	68,98	69,92	71,13	72,07	73,28
KMPUR	65,60	60,02	61,93	63,77	65,68	67,52	69,43	71,27
KONTR	266,25	253,17	258,08	262,17	267,08	271,17	276,08	280,17
KONYA	10270,00	9.542,50	9.765,00	10.017,50	10.240,00	10.492,50	10.715,00	10.967,50
KORDS	110,80	94,47	97,73	104,27	107,53	114,07	117,33	123,87
KOZAA	53,30	49,50	50,30	51,80	52,60	54,10	54,90	56,40
KOZAL	24,84	22,95	23,33	24,09	24,47	25,23	25,61	26,37
KRDMD	26,16	24,26	24,64	25,40	25,78	26,54	26,92	27,68
MAVI	144,70	140,87	141,63	143,17	143,93	145,47	146,23	147,77
MGROS	476,50	466,33	469,17	472,83	475,67	479,33	482,17	485,83
MIATK	74,40	61,57	64,13	69,27	71,83	76,97	79,53	84,67
ODAS	10,68	10,00	10,15	10,42	10,57	10,84	10,99	11,26
OTKAR	510,00	448,00	462,00	486,00	500,00	524,00	538,00	562,00
OYAKC	69,55	65,27	66,18	67,87	68,78	70,47	71,38	73,07
PENTA	23,34	19,31	20,11	21,73	22,53	24,15	24,95	26,57
PETKM	23,76	21,96	22,36	23,06	23,46	24,16	24,56	25,26
PGSUS	809,00	781,83	787,67	798,33	804,17	814,83	820,67	831,33
QUAGR	4,14	3,98	4,03	4,08	4,13	4,18	4,23	4,28
SAHOL	79,00	74,93	75,77	77,38	78,22	79,83	80,67	82,28
SASA	38,46	36,76	37,14	37,80	38,18	38,84	39,22	39,88
SDTTR	362,00	338,67	345,33	353,67	360,33	368,67	375,33	383,67
SISE	49,00	47,34	47,68	48,34	48,68	49,34	49,68	50,34
SKBNK	4,55	4,28	4,35	4,45	4,52	4,62	4,69	4,79
SMRTG	64,50	61,33	62,17	63,33	64,17	65,33	66,17	67,33
SOKM	66,75	61,00	62,15	64,45	65,60	67,90	69,05	71,35
TATEN	37,66	34,67	35,37	36,51	37,21	38,35	39,05	40,19
TAVHL	171,40	162,47	164,33	167,87	169,73	173,27	175,13	178,67
TCELL	64,30	61,32	61,93	63,12	63,73	64,92	65,53	66,72
THYAO	272,75	261,75	264,25	268,50	271,00	275,25	277,75	282,00
TKFEN	45,30	42,08	42,74	44,02	44,68	45,96	46,62	47,90
TOASO	272,00	257,00	261,00	266,50	270,50	276,00	280,00	285,50
TSKB	8,33	7,73	7,86	8,10	8,23	8,47	8,60	8,84
TTKOM	31,54	29,37	29,81	30,67	31,11	31,97	32,41	33,27
TTRAK	908,50	797,17	826,83	867,67	897,33	938,17	967,83	1.008,67
TUKAS	9,71	9,07	9,22	9,46	9,61	9,85	10,00	10,24
TUPRS	171,10	167,27	168,03	169,57	170,33	171,87	172,63	174,17
ULKER	103,60	97,00	98,60	101,10	102,70	105,20	106,80	109,30
VAKBN	13,80	13,17	13,29	13,55	13,67	13,93	14,05	14,31
VESTL	76,30	70,67	72,23	74,27	75,83	77,87	79,43	81,47
YEOTK	227,00	208,57	213,93	220,47	225,83	232,37	237,73	244,27
YKBNK	22,10	20,30	20,66	21,38	21,74	22,46	22,82	23,54
YVLGD	14,80	14,10	14,25	14,53	14,68	14,96	15,11	15,39
ZOREN	5,35	5,08	5,14	5,25	5,31	5,42	5,48	5,59

Dip Zirve Analizi (BİST-50 endeksine dahil hisse senetleri için)

Hisse Senedi	Son Fiyat (TL)	52 hafta		Yılbaşından beri		Dipten uzaklık		Zirveye yakınlık		Dipten uzaklık sıralaması		Zirveye yakınlık sıralaması	
		En düşük	En Yüksek	En düşük	En Yüksek	52 hafta	YBB	52 hafta	YBB	52 hafta	YBB	52 hafta	YBB
AKBNK	40,96	13,95	44,50	34,86	44,50	%194	%17	%9	%9	42,00	17,00	39,00	30,00
ALARK	129,80	50,64	140,60	89,70	140,60	%156	%45	%8	%8	33,00	47,00	40,00	31,00
ALFAS	100,00	29,53	170,00	81,30	123,50	%239	%23	%70	%24	47,00	24,00	6,00	7,00
ARCLK	159,00	82,72	176,70	124,60	171,50	%92	%28	%11	%8	15,00	32,00	35,00	35,00
ASELS	57,25	19,35	67,30	45,14	67,30	%196	%27	%18	%18	43,00	31,00	24,00	12,00
ASTOR	116,00	39,60	151,40	94,60	135,90	%193	%23	%31	%17	41,00	23,00	17,00	13,00
BIMAS	385,00	129,32	405,00	289,75	405,00	%198	%33	%5	%5	44,00	39,00	46,00	43,00
BRSAN	672,50	84,55	1044,70	530,50	784,00	%695	%27	%55	%17	50,00	29,00	9,00	14,00
CANTE	17,99	15,83	33,32	16,18	20,24	%14	%11	%85	%13	2,00	7,00	4,00	18,00
CIMSA	35,30	10,79	51,17	28,16	40,08	%227	%25	%45	%14	46,00	27,00	11,00	17,00
CWENE	296,00	103,10	421,90	267,00	375,00	%187	%11	%43	%27	40,00	5,00	12,00	4,00
DOAS	279,50	102,22	318,83	238,90	295,50	%173	%17	%14	%6	38,00	15,00	28,00	41,00
DOHOL	13,35	7,52	15,28	11,10	14,44	%78	%20	%14	%8	13,00	21,00	27,00	32,00
EKGYO	11,05	5,23	12,03	6,88	12,03	%111	%61	%9	%9	20,00	49,00	38,00	29,00
ENJSA	60,80	25,20	64,45	44,68	64,45	%141	%36	%6	%6	27,00	43,00	44,00	40,00
ENKAI	38,40	22,60	41,44	32,42	41,44	%70	%18	%8	%8	11,00	18,00	42,00	34,00
EREGL	45,66	27,72	51,00	40,92	51,00	%65	%12	%12	%12	9,00	8,00	32,00	22,00
EUPWR	164,50	44,66	258,00	157,30	208,50	%268	%5	%57	%27	48,00	1,00	8,00	3,00
FROTO	1.057,00	487,88	1075,00	733,50	1075,00	%117	%44	%2	%2	21,00	45,00	49,00	48,00
GARAN	62,10	23,21	69,60	55,00	69,60	%168	%13	%12	%12	36,00	10,00	29,00	19,00
GESAN	73,75	44,62	116,50	66,50	91,35	%65	%11	%58	%24	10,00	6,00	7,00	6,00
GUBRF	185,50	134,80	405,00	134,80	221,50	%38	%38	%118	%19	4,00	44,00	1,00	9,00
HALKB	13,75	9,90	17,69	11,53	15,80	%39	%19	%29	%15	5,00	20,00	19,00	16,00
HEKTS	18,04	16,78	34,52	16,78	23,44	%8	%8	%91	%30	1,00	2,00	3,00	1,00
ISCTR	10,37	4,07	11,62	8,88	11,62	%155	%17	%12	%12	31,00	14,00	31,00	21,00
KCHOL	174,80	70,65	177,30	138,50	177,30	%147	%26	%1	%1	28,00	28,00	50,00	49,00
KLSE	70,20	27,50	140,10	61,00	88,65	%155	%15	%100	%26	32,00	13,00	2,00	5,00
KONTR	266,25	103,81	351,00	219,40	314,50	%156	%21	%32	%18	34,00	22,00	16,00	11,00
KOZAA	53,30	30,38	75,65	41,20	56,95	%75	%29	%42	%7	12,00	36,00	13,00	36,00
KOZAL	24,84	15,66	33,92	19,06	25,14	%59	%30	%37	%1	8,00	37,00	14,00	50,00
KRDMD	26,16	12,99	33,00	23,82	30,36	%101	%10	%26	%16	17,00	3,00	21,00	15,00
MGROS	476,50	147,76	502,00	329,75	502,00	%222	%45	%5	%5	45,00	46,00	45,00	42,00
ODAS	10,68	4,75	14,47	8,03	11,06	%125	%33	%35	%4	23,00	40,00	15,00	45,00
OYAKC	69,55	27,00	88,90	54,85	73,90	%158	%27	%28	%6	35,00	30,00	20,00	38,00
PETKM	23,76	11,76	26,00	18,15	26,00	%102	%31	%9	%9	18,00	38,00	37,00	27,00
PGSUS	809,00	403,00	979,50	648,00	884,50	%101	%25	%21	%9	16,00	26,00	23,00	28,00
SAHOL	79,00	34,12	83,75	58,70	83,75	%132	%35	%6	%6	24,00	42,00	43,00	39,00
SASA	38,46	33,76	70,00	33,76	46,72	%14	%14	%82	%21	3,00	11,00	5,00	8,00
SISE	49,00	34,71	57,45	44,54	54,60	%41	%10	%17	%11	6,00	4,00	25,00	23,00
SMRTG	64,50	25,71	99,20	55,10	76,70	%151	%17	%54	%19	29,00	16,00	10,00	10,00
TAVHL	171,40	63,70	178,30	107,00	178,30	%169	%60	%4	%4	37,00	48,00	47,00	44,00
TCELL	64,30	29,63	71,50	57,25	71,50	%117	%12	%11	%11	22,00	9,00	34,00	25,00
THYAO	272,75	115,90	294,75	229,70	294,75	%135	%19	%8	%8	25,00	19,00	41,00	33,00
TKFEN	45,30	24,44	55,40	35,18	48,14	%85	%29	%22	%6	14,00	34,00	22,00	37,00
TOASO	272,00	174,87	316,60	211,60	281,00	%56	%29	%16	%3	7,00	33,00	26,00	46,00
TTKOM	31,54	13,10	35,12	24,48	35,12	%141	%29	%11	%11	26,00	35,00	33,00	24,00
TUPRS	171,10	60,30	176,50	137,10	176,50	%184	%25	%3	%3	39,00	25,00	48,00	47,00
ULKER	103,60	26,84	114,00	77,35	114,00	%286	%34	%10	%10	49,00	41,00	36,00	26,00
VESTL	76,30	37,26	98,70	44,56	98,70	%105	%71	%29	%29	19,00	50,00	18,00	2,00
YKBNK	22,10	8,69	24,76	19,27	24,76	%154	%15	%12	%12	30,00	12,00	30,00	20,00

YBB: Yılbaşından bugüne

Yatırım Merkezlerimiz

Genel Müdürlük

Nispetiye Cad. B-3 Blok Kat: 9 Akmerkez Etiler - İSTANBUL
0 212 355 46 46

Adana	Cemal Paşa Mah. Gazipaşa Bul. Cemal Uğurlu Apt. Kat: 1 D: 4	(0 322) 457 77 55
Akatlar İrtibat Bürosu	Akat Mahallesi Meydan Caddesi B Blok No: 16 D: 8 (Eski No D: 10) Beşiktaş	(0 212) 355 46 46
Ankara	Remzi Oğuz Arık Mah. Tunalı Hilmi Cad. Yaprak Apt. No: 94 Kat: 2 D: 9 Kavaklıdere Çankaya	(0 312) 435 18 36
Ankara - Çukurambar İrtibat Bürosu	Kızılırmak Mah.Ufuk Üniversitesi Cad. Next Level Loft Ofis No: 4/65 Kat: 24 Söğütözü Çankaya	(0 312) 909 87 70
Antalya	Şirinyalı Mah. İsmet Gökşen Cad. Özden Apt. No:82/6 Muratpaşa	(0 242) 248 45 20
Bakırköy	İstanbul Cad. Bakırköy İş Merkezi No: 6 Kat: 4 D: 14 Bakırköy	(0 212) 570 52 59
Bodrum İrtibat Bürosu	Konacık Mahallesi, Atatürk Bulvarı, Arbor-Abdullah Ünal Çabuk İş Merkezi No: 285/1-A6 Bodrum	(0212) 355 46 46
Bursa	Konak Mah. Barış (120) Sokak , Ofis Artı Binası, Dış kapı No:3 Daire:33 Nilüfer-BURSA	(0 224) 225 64 10
Çankaya İrtibat Bürosu	Çankaya Mahallesi Cinnah Caddesi Cinnah Apartmanı No: 55 D: 7-8 Çankaya / ANKARA	(0212) 355 46 46
Denizli	Urban İş Merkezi 2. Ticari Yol Daire 26 Kat: 6 Bayramyeri	(0 258) 265 87 85
Erenköy	Bağdat Cad. Çubukçu Apt. No: 333 Kat: 2 D: 4 Kadıköy	(0 216) 348 82 82
Gaziantep	İncilipinar Mah. Gazimuhtarpaşa Bul. Kepkepzade Park İş Merkezi B Blok No: 18 Kat: 1 D: 5	(0 342) 232 35 35
Girne	Ziya Rızıkı Cad. Şehit Necati Gürkaya Sok. Kat: 1 D: 1 Girne - KKTC	(0 392) 815 14 54-55-56
İzmir	Şair Eşref Bul. Ragıp Şanlı İş Merkezi No: 6 Kat: 3 D: 306 Çankaya	(0 232) 445 01 61
İzmir Karşıyaka Şube	Yalı Mahallesi Ahmet Kemal Baysak Bulvarı No:42 D:11	(0 232) 241 19 24
İzmir İrtibat Bürosu	Şehit Nevres Bulvarı Eczacıbaşı Apartmanı No: 7 Kat: 2 Daire: 5 Pasaport Alsancak - Konak	(0 232) 241 24 50
İzmit	Hürriyet Cad. Kaya İşhanı No: 39/5 İzmit	(0 262) 323 11 33
İzmit İrtibat Bürosu	Ömerağa Mah. Alemdar Cad. İ. Kolaylı Apt. No: 8 Kat: 2 İzmit	(0 262) 260 01 01
Karadeniz Ereğli	Murtaza Mah. Hamamüstü Sok. İ. Esat Taneri İş Merkezi No: 19 Kat: 2 Karadeniz Ereğli	(0 372) 316 40 50
Kartal	Üsküdar Cad. Cevat Kayacan Apt. No: 26 Kat: 4 D: 8 Kartal	(0 216) 306 22 71 - 306 22 06
Kayseri	Hunat Mah. Nuh Mehmet Baldöktü Sok. Gürcüoğlu Plaza No: 5 K: 3 D: 11 Melikgazi	(0 352) 221 08 68 - 222 82 51
Marmaris İrtibat Bürosu	Kemeraltı Mah. Orgeneral Mustafa Muğlalı Cad. Güven Apt. No: 22 D: 2 Marmaris	(0 252) 321 08 00
Merkez Şube	Akat Mahallesi Meydan Caddesi B Blok No: 16 D: 7 (Eski No D: 9) Beşiktaş	(0 212) 355 46 46
Mersin	İnönü Mah. 1401 Sok. No:32 Pozcu Evo Kat:2 No:10-11 Yenişehir Mersin	(0 324) 238 11 89
Trabzon İrtibat Bürosu	Kemerkaya Mahallesi Halkevi Cad. Mandıralı İş Merkezi No: 4 Daire: 4 Ortahisar	(0 462) 432 24 50

Uyarı Notu

Bu raporda yer alan yatırım bilgi, yorum ve tavsiyeleri, yorum ve tavsiyede bulunanların kişisel görüşlerine dayanmakta olup finansal bilgi ve genel yatırım tavsiyesi kapsamında hazırlanmıştır ve hiçbir şekilde yatırım danışmanlığı kapsamında değildir. Yatırım danışmanlığı hizmeti; yetkili kuruluşlar tarafından kişilerin risk ve getiri tercihleri dikkate alınarak kişiye özel sunulmaktadır. Burada yer alan yorum ve tavsiyeler ise genel niteliktedir. Bu tavsiyeler, mali durumunuz ile risk ve getiri tercihlerinize uygun olmayabilir. Bu nedenle, sadece burada yer alan bilgilere dayanarak yatırım kararı verilmesi beklentilerinize uygun sonuçlar doğurmayabilir.

Yatırım Danışmanlığı hizmeti talep edilmesi halinde; yatırımcının Tacirler Yatırım Menkul Değerler A.Ş. ile Yatırım Danışmanlığı sözleşmesi imzalamış olması, Yerindelik Testini tamamlamış ve risk grubunun belirlemiş olması zorunludur.

Bu raporda yer alan her türlü bilgi, yorum ve tavsiye uygunluk testi ile tespit edilecek risk grubunuz ve getiri beklentiniz ile uyumlu olmayabilir. Dolayısıyla, uygunluk testi neticesinde risk grubunuz tespit edilmeden sadece burada yer alan bilgilere dayanılarak yatırım kararı verilmesi amaç, bilgi ve tecrübenize uygun sonuçlar doğurmayabilir.

Bu rapor herhangi bir sürede belirli bir getirinin sağlanacağına dair bir taahhüt içermemekte olup, zaman içerisinde piyasa koşullarında meydana gelen değişiklikler nedeniyle yorum ve tavsiyelerde değişiklikler söz konusu olabilir. Bu raporda bahsedilen yatırım araçlarının fiyatları ve değerleri yatırımcıların menfaatlerine aykırı olarak hareket edebilir ve netice itibarıyla yatırımcılar anaparalarını kaybetme riski ile karşı karşıya kalabilirler. Bu raporda yer alan geçmiş performans verileri gelecekte elde edilecek sonuçların bir garantisi olarak kabul edilemez.

Bu raporda yer alan tüm bilgiler ve görüşler yatırımcıları bilgilendirmek amacıyla, Tacirler Yatırım Menkul Değerler A.Ş. tarafından güncel ve güvenilir kaynaklardan temin edilmiş olmakla beraber, Tacirler Yatırım Menkul Değerler A.Ş. söz konusu bilgilerin doğru ve tam olduğunu taahhüt etmemektedir. Raporlardaki yorumlardan, bilgilerin tam veya doğru olmaması ve/veya güncellenme nedeniyle doğabilecek maddi ve manevi zararlardan Tacirler Yatırım Menkul Değerler A.Ş. ve çalışanları sorumlu tutulamaz.

Bu rapor, sadece gönderildiği kişilerin kullanımı içindir. Bu raporun tümü veya bir kısmı Tacirler Yatırım Menkul Değerler A.Ş.'nin yazılı izni olmadan çoğaltılamaz, yayınlanamaz veya üçüncü kişilere gösterilemez, ticari amaçla kullanılamaz. Aksi halde, Tacirler Yatırım Menkul Değerler A.Ş. uğramış olduğu bütün zarar ve ziyanı talep etme hakkını saklı tutar.