

## Güne Başlarken

Günaydın. Fed Başkanı Powell'ın "bu yıl bir noktada faizler indirilebilir" açıklaması, ABD borsalarına moral verdi, ancak bu moralin sabah saatlerinde etkisini kaybettiğini görüyoruz. Borsa İstanbul'da da satış baskısı devam ediyor. Düzeltme sürecinin henüz sona ermediğini düşünüyoruz. XU100 endeksi için destekler 8.700 ve 8.630, dirençler 8.900 ve 9000. Günün ajandasında ECB faiz kararı ve ECB Başkanı Lagarde'ın açıklamaları ile ABD haftalık işsizlik maaşı başvuruları öne çıkıyor. Türkiye 5 yıllık CDS'leri güne 311 baz puandan başlıyor.

## Ekonomik Takvim

- TSİ. 10.00 | AB | **Almanya Fabrika Siparişleri (Aylık) (Ocak)** | Beklenti: -6,0% / Önceki: 8,9%
- TSİ. 16.15 | AB | **AB Faiz Oranı Kararı (Mart)** | Beklenti: 4,50% / Önceki: 4,50%
- TSİ. 16.30 | ABD | **İşsizlik Haklarından Yararlanma Başvuruları** | Beklenti: 217K / Önceki: 215K
- TSİ. 18.00 | ABD | **Fed Başkanı Powell'ın Yorumları** |

## Model Portföy

Model Portföy Hisseleri	Son Kapanış Fiyatı (TL)	12A Hedef Fiyat	Getiri Potansiyeli (%)
DESA	22,44	İnceleniyor	İnceleniyor
MGROS	472	623,00	32%
THYAO	261	428,00	64%
TUPRS	169	218,50	29%
LIDFA	8,01	15,57	94%
CCOLA	626,5	672,00	7%

## PIYASALAR

Yurtiçi	Kapanış	1 gün	1 hafta
Bist 100	8.744,58	-1,31	-3,51
Bist 30	9.247,11	-0,85	-3,73
Bist 50	7.633,13	-1,05	-3,71
Bist Tüm	10.388,03	-1,73	-2,92
Bist Mali	9.256,63	-1,68	-3,99
Bist Banka	9.211,48	-1,89	-7,15
Bist Holding Ve Yatırım	8.296,37	-1,02	-2,60
Bist Gayrimenkul Y.O.	3.035,39	-2,82	-2,05
Bist Sigorta	39.513,43	-0,58	2,70
Bist Ulaştırma	28.404,17	-1,86	-6,07
Bist Sınai	13.995,58	-1,54	-1,49
Bist Hizmetler	8.206,45	-1,40	-2,74

## Majör Yurtdışı Endeksler

Nasdaq Composite Index	16.032	0,58	0,53
S&P 500 Index	5.105	0,51	0,69
Dax Performance Index	17.717	0,10	0,66
Euro Stoxx 50 Pr Index	4.915	0,46	0,65
Cac 40 Index	7.955	0,28	0,00

## Günlük Performans

XU100

Piyasa Değeri (milyar dolar)	236
İşlem Hacmi (milyar dolar)	3,43

Hazine Tahvilleri	Son	Günlük Değişim (%)	YBB Değişim (%)
TRTB010Y	24,63	-3,89	5,4
GERBOND10Y	2,32	-0,09	15,48
USTBOND10Y	4,10	-1,35	5,62
ITLBOND10Y	3,89	-0,69	3,84
FRFBOND10Y	2,84	-0,49	11,74
UKBOND10Y	4,01	0,63	13,37

Döviz & Emtia	Son	Günlük Değişim (%)	YBB Değişim (%)
USDTRY	31,83	0,18	8
EURTRY	34,71	0,06	6
GBPTRY	40,55	0,02	7,81
BRENT (\$)	82,57	-0,05	7,43
XAUUSD (\$)	2158,20	0,53	4,62
XAGUSD (\$)	24,21	0,15	1,73
COPPER (\$)	3,86	0,37	-0,12
XPTUSD (\$)	910,00	0,37	-8,28
ALUMINIUM (\$)	0,99	1,12	0

## GÜNLÜK TEKNİK ANALİZ BAZLI HİSSE ÖNERİLERİ

Hisse	ALIM Aralığı	SATIM Aralığı (TP)	Zarar KES (SL)	Önceki gün en düşük - en yüksek
TUPRS	168.40 - 170.00	173.10 - 177.50	166.00	163.60 - 170.60
KCHOL	165.60 - 167.70	172.00 - 174.20	163.50	163.70 - 169.90
TAVHL	163.90 - 165.50	168.50 - 172.80	161.60	160.30 - 165.60
TTRAK	851.00 - 858.70	874.70 - 896.90	838.50	845.00 - 877.00

## Şirket ve Sektör Haberleri

**BRYAT (Nötr)** – Borusan Yatırım, 4Ç23 finansal sonuçlarını 524 milyon TL net kar ile açıkladı. Açıklanan net kar, çeyreklik bazda %13 daralırken, yıllık bazda ise %30 arttı.

**DGGYO (Pozitif +)** – Doğuş GYO, 4Ç23 finansal sonuçlarını 2,57 milyar TL net kar ile açıkladı. Şirket, bir önceki çeyrek 51 milyon TL net zarar açıklarken, yıllık bazda ise açıklanan net kar %37 daraldı.

**ENKAI (Nötr)** – Enka İnşaat, 4Ç23 finansal sonuçlarını 6,94 milyar TL net kar ile piyasa beklentisinin %31 üzerinde açıkladı. Açıklanan net kar çeyreklik bazda %85, yıllık bazda %37 arttı.

**INVEO (Negatif -)** – Inveo, 4Ç23 finansal sonuçlarını 2,76 milyar TL net zarar ile açıkladı. Şirket, bir önceki çeyrek 3,16 milyar TL net kar, bir önceki yılın aynı döneminde ise 1,07 milyar TL net kar ile açıklamıştı.

**LKMNH (Pozitif +)** – Lokman Hekim, 4Ç23 finansal sonuçlarını 240 milyon TL net kar ile piyasa beklentisinin %364 üzerinde açıkladı. Açıklanan net kar çeyreklik bazda %656 artarken, yıllık bazda ise %4 daraldı.

**OYAKC** - Ordu Yardımlaşma Kurumu (OYAK) ile Taiwan Cement Corporation (TCC) arasında, OYAK Çimento'nun halka açık olmayan %60 hissesinin %20'lik kısmının TCC'ye devri tamamlandı. Bu işlemle birlikte OYAK'ın sermaye içerisindeki payı %52'ye düşerken, TCC'nin payı ise %20'ye yükseldi.

**RALYH** – Ral Yatırım, 10.795 m2 arsa üzerinde inşaatına başlanacak Ticaret ve Ofis alanlarından oluşacak inşaat projenin ruhsat başvurusu yapıldı. Projeden elde edilmesi beklenen hasılat 2,5 milyar TL tutarında.

**TSGYO** – TSKB GYO, 4Ç23 finansal sonuçlarını 229 milyon TL net zarar ile açıkladı. Şirket, bir önceki çeyrek 11 milyon TL, bir önceki yılın aynı döneminde ise 971 milyon TL net kar açıklamıştı.

**ASGYO** – Asce GYO, Ankara Kanyon projesinin tamamlandığını ve satışa sunulduğunu açıkladı.

**CVKMD** – CVK Maden, 34,3 milyon TL tutarında sözleşme imzaladı. Tutar, 12 aylık gelirlerinin %3'üne tekabül ediyor.

**DOAS** – Doğuş Otomotiv, B-SHIVER S.R.L. ile distribütörlük anlaşması imzaladı.

**EKGYO** – Emlak Konut, THYAO ile imzaladığı sözleşme kapsamında ihale ettiği 2 iş ile ilgili yüklenicilerle 6,94 milyar TL düzeyinde sözleşme imzalamıştır.

Yükselenler	Kapanış	1 gün	1 hafta
Karsan Otomotiv	11,05	9,95	12,87
Ford Otosan	1.042,00	5,09	0,77
Mavi Giyim	143,40	3,17	4,67
Tüpraş	169,00	2,36	4,64
İpek Doğal Enerji Kaynakları	44,20	2,31	13,16

Düşenler	Kapanış	1 gün	1 hafta
Bera Holding	18,60	-9,97	-6,44
Europen Endüstri İnşaat	18,60	-9,00	0,27
Mia Teknoloji	67,65	-8,89	-5,05
Penta Teknoloji Ürünleri Da	21,22	-6,44	2,31
Borusan Boru Sanayi	650,00	-6,41	-4,27

BIST 100 Para Girişi	Para Girişi (mnTL)	P. Değerine Oranı (%)
TUPRS	284,09	0,50%
ASTOR	69,77	0,27%
FROTO	62,99	0,18%
AKFYE	43,44	0,16%
PETKM	34,68	0,15%

BIST 100 Para Çıkışı	Para Çıkışı (mnTL)	P. Değerine Oranı (%)
KOZAL	-130,97	0,22%
THYAO	-125,40	0,17%
EREGL	-118,08	0,12%
AKBNK	-114,77	0,09%
BIMAS	-91,71	0,08%

iletişim:

Yurtiçi Satış Operasyon

[destek@tacirler.com.tr](mailto:destek@tacirler.com.tr)

+90 212 355 4646

## Ekonomi ve Politika Haberleri

### TCMB'den kredi büyümesine dayalı ZK adımı

TCMB'nin Zorunlu Karşılıklar Hakkında Tebliğ'de Değişiklik Yapılmasına Dair Tebliği, Resmî Gazete'de yayımlandı. Buna göre, Merkez Bankası'na belirlenen kredilerin aylık %2 büyüme oranını aşan kısmı için TL cinsinden zorunlu karşılık 1 yıl süreyle bloke olarak tutulacak. TCMB'nin dünkü duyurusunda kredi büyüme sınırlarına ilişkin uygulamanın etkinliğini artırmak amacıyla menkul kıymet tesisine ek olarak kredi büyümesine dayalı zorunlu karşılık tesis edilmesine yönelik çalışmaların devam ettiği ifade edilmişti.

### Saat 14:30'da 23 Şubat – 1 Mart haftasına ilişkin yabancı portföy hareketleri ve para & banka istatistikleri açıklanacak

16 – 23 Şubat haftasında yabancı yatırımcılar hisse senedi piyasasında net satıcı konumunda yer alırken, bono piyasasında ise sınırlı bir yabancı alımı gerçekleşti.

- Buna göre söz konusu hafta içerisinde hisse senedi piyasasında 98 milyon dolarlık bir yabancı satışı, bono tarafında ise repo işlemleri hariç net 28,6 milyon dolarlık bir yabancı alımı görüldü.
- Son bir sene içerisindeki kümülatif veriye baktığımızda hisse senedi piyasasında toplam 2,1 milyar dolar, bono piyasasında ise repo işlemleri hariç toplam 2,35 milyar dolarlık bir yabancı girişi görülüyor.

16 – 23 Şubat haftasında yerleşiklerin DTH'larında 1,12 milyar dolarlık güçlü bir yükseliş yaşanırken, DTH'larda önceki hafta görülen düşüşün tamamının geri alındığı takip ediliyor. Verinin detayını hesapladığımızda ise artışın büyük ölçüde kurumlar kaynaklı olduğunu görüyoruz. Bu çerçevede söz konusu hafta içerisinde kurumlar DTH'ları 890 milyon dolar, hane halkı DTH'larının ise 230 milyon dolar yükseliş kaydetmiş durumda.

- Aynı hafta içinde kıymetli maden mevduat hesaplarında ise 23 milyon dolarlık sınırlı bir yükseliş yaşanırken, söz konusu yükselişin tamamı hane halkı kıymetli maden hesaplarındaki artıştan kaynaklandı.
- Özetle, 16 – 23 Şubat haftasında yerleşiklerin altın dahil DTH hesaplarında fiyat etkisinden arındırılmış olarak nette 1,14 milyar dolarlık bir yükseliş gerçekleşti.

### Şubat ayı Hazine nakit bütçe verileri takip edilecek

Bugün saat 17:30'da şubat ayına ilişkin Hazine nakit bütçe verileri açıklanacak. Hazine nakit dengesi ocak ayında 206,8 milyar TL açık verirken, faiz dışı açık ise 99,6 milyar TL oldu. Bütçe verilerinin ise nakit dengesi açığına kıyasla 57 milyar TL daha düşük gerçekleşti. Buna göre ocak ayında merkezi yönetim bütçesi 150,7 milyar TL açık verirken, faiz dışı açık ise 29,6 milyar TL oldu. Bugün açıklanacak olan şubat nakit bütçe verileri, 15 Mart'ta açıklanacak olan Merkezi Yönetim Bütçe verileri için öncü niteliğinde olacak.

- OVP'de 2024'e ilişkin 2,65 trilyon TL tutarında yüksek bir bütçe açığı tahmini olduğu görülüyor. Hazine ve Maliye Bakanı Mehmet Şimşek bu hafta katıldığı bir programda temel önceliğinin enflasyonla mücadele olduğunu vurgularken, maliye tarafında enflasyonu yükseltecek bir adım atmayacaklarını ifade etti. Vergilerde genel oranların artırılması konusunun gündemlerinde olmadığını dile getiren Şimşek; KDV, gelir vergisi, kurumlar vergisi genel oranlarında artış olmayacağını ve MTV'de bir düzenleme olmayacağını dile getirdi.

## BİST 100 Teknik Analiz



Vade	Üssel H.O.	H.O. Kesişim	Trend Yönü	Trendin Gücü	En son	5 gün önce	20 gün önce
Kısa	5 günlük	5-22	Aşağı	Kuvvetlenen düşüş	8.919	9.166	9.092
Orta	22 günlük	22-50	Yukarı	Baskı artabilir	8.970	9.014	8.646
Uzun	50 günlük	50-200	Yukarı	Kuvvetlenen yükseliş	8.651	8.627	8.290

BİST-100	Destek 3	Destek 2	Destek 1	Kapanış	Pivot	Direnç 1	Direnç 2	Direnç 3
	8.550	8.630	8.700	8.745	8.797	8.900	9.000	9.060

**Momentum (trendin ivmesini gösterir):** Momentum 100'ün altında ve endekste güç kaybına işaret ediyor

**MACD (orta vadeli trend göstergesi):** Satım konumunda kalmaya devam ediyor.

**RSI (trendin gücünü gösterir):** "Aşırı alım" bölgesinden "nötr" bölgeye gerileyerek trendin güç kaybettiğine işaret ediyor.

\*Günlük Teknik Analiz Bazlı Hisse Önerilerimizi sf. 1'de bulabilirsiniz.

\*BİST-100 endeksine dahil hisse senetleri için tahmini işlem aralıkları ve Dip Zirve Analizi (BİST-50 endeksine dahil hisse senetleri için) tablolarını sf. 8'den itibaren bulabilirsiniz.

## VIOP30 Teknik Analiz

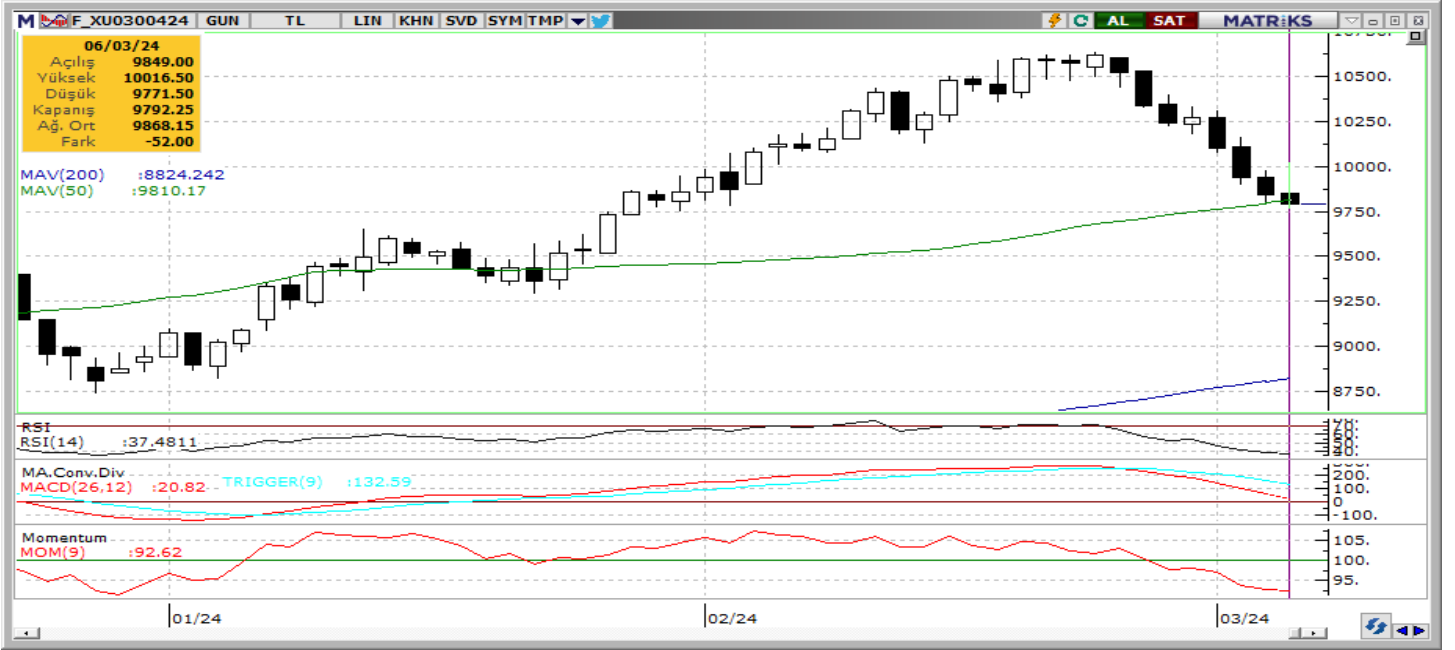

Nisan ayı VIOP 30 endeks kontratı, geçtiğimiz işlem gününde 9.792 puan seviyesinden günlük kapanış gerçekleştirdi. Bugün yukarı yönlü hareketlerde ilk olarak 9.900 ve ardından 10.000 puan seviyelerini takip edeceğiz. Aşağı yönlü olası hareketlerde ise 9.650 puan seviyesi ilk destek noktamızı oluştururken, ana desteğimiz 9.550 puan seviyesi.

VIOP30	Destek 3	Destek 2	Destek 1	Kapanış	Direnç 1	Direnç 2	Direnç 3
	9.400	9.550	9.650	9.792	9.900	10.000	10.150

## Günlük İşlemler

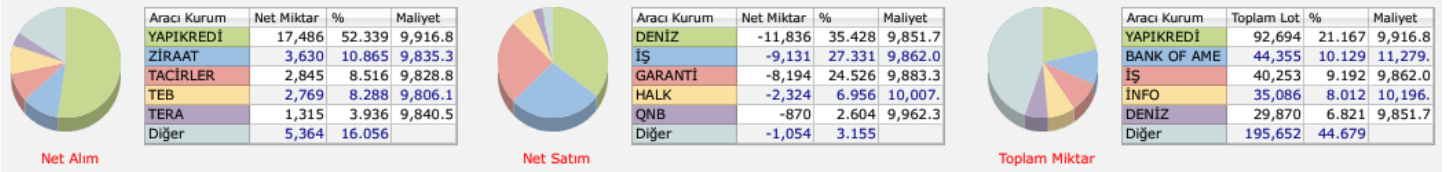

## Kümülatif İşlemler

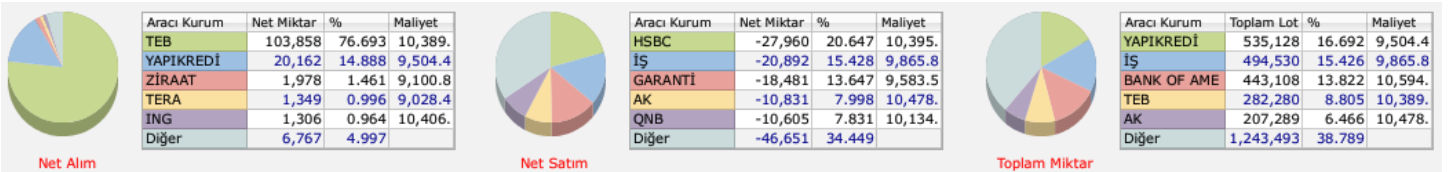

**Kaynak:** Foreks FXPLUS/ Tacirler Yatırım

## FX Teknik Analiz

### USD/TRY

Dün GoÜ para birimlerinde dolar endeksindeki değer kaybına bağlı olarak alıcılı bir seyrin ön plana çıktığı görülürken, TL ise dolar karşısında %0,4'lük düşüşle en fazla değer kaybeden ikinci GoÜ para birimi konumunda yer aldı. Bununla birlikte yükseliş hareketini sürdüren USDTRY paritesi günü 31,77 seviyesi üzerinde tamamladı. Risk primi cephesinde ise Türkiye 5 yıllık CDS priminin ise 317,4 baz puandan 311,3 baz puana indiği takip edildi. Teknik göstergeler, yükseliş hareketine devam eden kurda kısa vadeye ilişkin olarak 30 – 33 bandını ön plana çıkarmaya devam ediyor.



### EUR/USD

Dün dolar endeksinde hızlanan geri çekilme hareketi ile birlikte EURUSD paritesinin yükselişini dün 1,09 üzerine taşıdığı takip edildi. Paritenin bugün itibariyle 1,0830 seviyesinden geçen 100 GHO üzerinde tutunmaya devam ettiği müddetçe kısa vadeli yönün yukarı olmaya devam etmesini bekliyoruz. Bu ortalama üzerinde kalındığı müddetçe kısa vadeye ilişkin 1,0830 – 1,10 bandının ön planda olmasını bekleriz. Paritedeki kısa vadeli görünüm açısından bugün ECB'den gelecek olan sinyaller ve açıklanacak olan ekonomik projeksiyonlar önemli olacak.



### XAU/USD

Alternatif getirilerde gözlemlenen düşüş ve dolar endeksinde hızlanan geri çekilmenin etkisi ile birlikte ons altının dün 2150\$ seviyesini aşarak rekor tazelediği izlendi. Teknik göstergelerin ürettikleri sinyaller doğrultusunda altındaki güçlü seyrin devamını bekliyoruz. Rekor yüksek seviyelerin yakınında hareket eden altında yükselişleri sınırlandırabilecek önemli bir direnç bulunmamakla birlikte, teknik göstergeler psikolojik bir seviye olan 2200\$ seviyesinin kısa vadeli hedef konumunda yer alabileceğini işaret ediyor.



### XAG/USD

ABD'de gerileyen tahvil faizleri ve dolar endeksindeki değer kaybı değerli metalleri olumlu etkilemeyi sürdürürken, gümüş fiyatlarının da yükselişini 24,30\$ seviyesine taşıdığı görülüyor. Bu hafta başında önemli hareketli ortalamaları ve kısa vadeli düşüş kanalını yukarı yönlü kıran gümüşte teknik göstergeler yükseliş eğiliminin devamını işaret ediyor. Yukarı yönlü hareketin sürmesi durumunda ilk olarak 24,30\$ direnci, ardından ise 24,50\$ dirençleri takip edilecek. Geri çekilmelerde ise ilk etapta 24\$, 23,80\$ ve 23,50\$ seviyeleri destek konumunda.



## Pay Alım Satım Tablosu

Alıcı	Satıcı	Şirket	Türü	# lot	İşlem Fiyatı (TL)	İşlem sonrası sermaye içindeki payı
KOZAL		KOZAL	Geri Alım	2.000.000	24,15	1.84%
IZMDC		IZMDC	Geri Alım	2.637.797	6,44	2.24%
KOZAL		KOZAA	Piyasa	400.000	53,33	2.39%
KOZAL		IPEKE	Piyasa	200.000	43,27	2.38%
	BMSCH	BMSCH	Piyasa	50.000	27,70	0.14%
MAGEN		MAGEN	Geri Alım	146.000	14,98	9.50%
AHGAZ		AHGAZ	Geri Alım	400.000	13,18	0.45%
ENERY		ENERY	Geri Alım	27.358	142,96	0.69%
ESEN		ESEN	Geri Alım	105.500	20,67	0.99%
NATEN		NATEN	Geri Alım	45.200	57,00 - 58,35	0.44%
SISE		SISE	Geri Alım	1.000.000	48,54	1.87%
EREGL		EREGL	Geri Alım	1.500.000	44,33	0.73%
GEDİK		GEDİK	Geri Alım	100.000	14,33	0.16%
MPARK		MPARK	Geri Alım	30.000	166,37	9.34%

Kaynak: KAP, Tacirler Yatırım

## BİST-100 endeksine dahil hisse senetleri için tahmini işlem aralıkları

	Son Fiyat	Destek 3	Destek 2	Destek 1	Pivot	Direnç 1	Direnç 2	Direnç 3
<b>AEFES</b>	<b>138,20</b>	<b>126,57</b>	<b>132,13</b>	<b>135,17</b>	<b>140,73</b>	<b>143,77</b>	<b>149,33</b>	<b>152,37</b>
AGHOL	254,75	242,58	247,92	251,33	256,67	260,08	265,42	268,83
<b>AHGAZ</b>	<b>13,01</b>	<b>12,62</b>	<b>12,82</b>	<b>12,91</b>	<b>13,11</b>	<b>13,20</b>	<b>13,40</b>	<b>13,49</b>
AKBNK	38,70	36,36	37,18	37,94	38,76	39,52	40,34	41,10
<b>AKCNS</b>	<b>151,80</b>	<b>146,83</b>	<b>149,27</b>	<b>150,53</b>	<b>152,97</b>	<b>154,23</b>	<b>156,67</b>	<b>157,93</b>
AKFYE	28,14	25,29	26,47	27,31	28,49	29,33	30,51	31,35
<b>AKSA</b>	<b>102,80</b>	<b>94,13</b>	<b>98,47</b>	<b>100,63</b>	<b>104,97</b>	<b>107,13</b>	<b>111,47</b>	<b>113,63</b>
AKSEN	37,40	34,67	35,59	36,49	37,41	38,31	39,23	40,13
<b>ALARK</b>	<b>124,20</b>	<b>119,37</b>	<b>121,53</b>	<b>122,87</b>	<b>125,03</b>	<b>126,37</b>	<b>128,53</b>	<b>129,87</b>
ALBRK	4,06	3,95	4,01	4,03	4,09	4,11	4,17	4,19
<b>ALFAS</b>	<b>96,70</b>	<b>89,63</b>	<b>93,17</b>	<b>94,93</b>	<b>98,47</b>	<b>100,23</b>	<b>103,77</b>	<b>105,53</b>
ARCLK	154,80	149,60	152,20	153,50	156,10	157,40	160,00	161,30
<b>ASELS</b>	<b>54,90</b>	<b>51,57</b>	<b>53,23</b>	<b>54,07</b>	<b>55,73</b>	<b>56,57</b>	<b>58,23</b>	<b>59,07</b>
ASGYO	14,38	13,56	13,95	14,17	14,56	14,78	15,17	15,39
<b>ASTOR</b>	<b>111,00</b>	<b>103,70</b>	<b>107,00</b>	<b>109,00</b>	<b>112,30</b>	<b>114,30</b>	<b>117,60</b>	<b>119,60</b>
BERA	18,60	15,51	17,05	17,83	19,37	20,15	21,69	22,47
<b>BIENY</b>	<b>43,28</b>	<b>40,59</b>	<b>41,89</b>	<b>42,59</b>	<b>43,89</b>	<b>44,59</b>	<b>45,89</b>	<b>46,59</b>
BIMAS	372,25	351,50	358,75	365,50	372,75	379,50	386,75	393,50
<b>BIOEN</b>	<b>19,07</b>	<b>17,24</b>	<b>18,13</b>	<b>18,60</b>	<b>19,49</b>	<b>19,96</b>	<b>20,85</b>	<b>21,32</b>
BOBET	34,70	32,45	33,09	33,89	34,53	35,33	35,97	36,77
<b>BRSAN</b>	<b>650,00</b>	<b>579,17</b>	<b>611,33</b>	<b>630,67</b>	<b>662,83</b>	<b>682,17</b>	<b>714,33</b>	<b>733,67</b>
BRYAT	4012,50	3.468,33	3.684,17	3.848,33	4.064,17	4.228,33	4.444,17	4.608,33
<b>BUCIM</b>	<b>7,51</b>	<b>7,13</b>	<b>7,32</b>	<b>7,41</b>	<b>7,60</b>	<b>7,69</b>	<b>7,88</b>	<b>7,97</b>
CANTE	17,39	16,59	16,99	17,19	17,59	17,79	18,19	18,39
<b>COLLA</b>	<b>626,50</b>	<b>592,33</b>	<b>606,17</b>	<b>616,33</b>	<b>630,17</b>	<b>640,33</b>	<b>654,17</b>	<b>664,33</b>
CIMSA	34,06	32,37	32,87	33,47	33,97	34,57	35,07	35,67
<b>CWENE</b>	<b>288,50</b>	<b>277,67</b>	<b>282,83</b>	<b>285,67</b>	<b>290,83</b>	<b>293,67</b>	<b>298,83</b>	<b>301,67</b>
DOAS	271,75	257,92	263,08	267,42	272,58	276,92	282,08	286,42
<b>DOHOL</b>	<b>12,92</b>	<b>12,56</b>	<b>12,74</b>	<b>12,83</b>	<b>13,01</b>	<b>13,10</b>	<b>13,28</b>	<b>13,37</b>
ECILC	51,70	48,80	49,80	50,75	51,75	52,70	53,70	54,65
<b>ECZYT</b>	<b>247,70</b>	<b>235,13</b>	<b>240,37</b>	<b>244,03</b>	<b>249,27</b>	<b>252,93</b>	<b>258,17</b>	<b>261,83</b>
EGEEN	15045,00	13.776,67	14.388,33	14.716,67	15.328,33	15.656,67	16.268,33	16.596,67
<b>EKGYO</b>	<b>10,68</b>	<b>9,78</b>	<b>10,17</b>	<b>10,42</b>	<b>10,81</b>	<b>11,06</b>	<b>11,45</b>	<b>11,70</b>
ENERY	143,00	136,60	138,80	140,90	143,10	145,20	147,40	149,50
<b>ENJSA</b>	<b>58,50</b>	<b>56,32</b>	<b>57,23</b>	<b>57,87</b>	<b>58,78</b>	<b>59,42</b>	<b>60,33</b>	<b>60,97</b>
ENKAI	38,12	36,61	37,07	37,59	38,05	38,57	39,03	39,55
<b>EREGL</b>	<b>44,28</b>	<b>41,85</b>	<b>42,95</b>	<b>43,61</b>	<b>44,71</b>	<b>45,37</b>	<b>46,47</b>	<b>47,13</b>
EUPWR	159,50	151,50	155,50	157,50	161,50	163,50	167,50	169,50
<b>EUREN</b>	<b>18,60</b>	<b>16,40</b>	<b>17,40</b>	<b>18,00</b>	<b>19,00</b>	<b>19,60</b>	<b>20,60</b>	<b>21,20</b>
FROTO	1042,00	938,00	972,00	1.007,00	1.041,00	1.076,00	1.110,00	1.145,00
<b>GARAN</b>	<b>59,00</b>	<b>56,53</b>	<b>57,57</b>	<b>58,28</b>	<b>59,32</b>	<b>60,03</b>	<b>61,07</b>	<b>61,78</b>
GESAN	70,95	67,17	68,98	69,97	71,78	72,77	74,58	75,57
<b>GUBRF</b>	<b>180,10</b>	<b>169,90</b>	<b>174,70</b>	<b>177,40</b>	<b>182,20</b>	<b>184,90</b>	<b>189,70</b>	<b>192,40</b>
GWIND	25,60	24,35	24,97	25,29	25,91	26,23	26,85	27,17
<b>HALKB</b>	<b>13,27</b>	<b>12,54</b>	<b>12,89</b>	<b>13,08</b>	<b>13,43</b>	<b>13,62</b>	<b>13,97</b>	<b>14,16</b>
HEKTS	17,92	16,75	17,27	17,60	18,12	18,45	18,97	19,30
<b>IPEKE</b>	<b>44,20</b>	<b>37,73</b>	<b>39,95</b>	<b>42,07</b>	<b>44,29</b>	<b>46,41</b>	<b>48,63</b>	<b>50,75</b>
ISCTR	9,82	9,33	9,57	9,69	9,93	10,05	10,29	10,41
<b>ISDMR</b>	<b>38,16</b>	<b>36,13</b>	<b>37,09</b>	<b>37,63</b>	<b>38,59</b>	<b>39,13</b>	<b>40,09</b>	<b>40,63</b>
ISGYO	15,99	14,95	15,47	15,73	16,25	16,51	17,03	17,29



## BİST-100 endeksine dahil hisse senetleri için tahmini işlem aralıkları

	Son Fiyat	Destek 3	Destek 2	Destek 1	Pivot	Direnç 1	Direnç 2	Direnç 3
ISMEN	34,90	33,23	33,99	34,45	35,21	35,67	36,43	36,89
IZENR	30,20	27,33	28,59	29,39	30,65	31,45	32,71	33,51
IZMDC	6,33	5,91	6,10	6,22	6,41	6,53	6,72	6,84
KARSN	11,05	9,22	9,58	10,32	10,68	11,42	11,78	12,52
KAYSE	33,16	31,05	32,07	32,61	33,63	34,17	35,19	35,73
KCAER	52,80	47,82	49,93	51,37	53,48	54,92	57,03	58,47
KCHOL	167,30	157,83	160,77	164,03	166,97	170,23	173,17	176,43
KLSE	68,15	62,75	65,25	66,70	69,20	70,65	73,15	74,60
KMPUR	64,20	58,80	60,10	62,15	63,45	65,50	66,80	68,85
KONTR	260,25	237,42	248,08	254,17	264,83	270,92	281,58	287,67
KONYA	9970,00	8.690,00	9.285,00	9.627,50	10.222,50	10.565,00	11.160,00	11.502,50
KORDS	100,80	91,70	96,20	98,50	103,00	105,30	109,80	112,10
KOZAA	50,75	46,42	48,58	49,67	51,83	52,92	55,08	56,17
KOZAL	23,58	21,50	22,42	23,00	23,92	24,50	25,42	26,00
KRDMD	24,92	23,66	24,24	24,58	25,16	25,50	26,08	26,42
MAVI	143,40	130,73	133,87	138,63	141,77	146,53	149,67	154,43
MGROS	472,00	456,67	463,33	467,67	474,33	478,67	485,33	489,67
MIATK	67,65	56,52	61,68	64,67	69,83	72,82	77,98	80,97
ODAS	10,25	9,67	9,96	10,10	10,39	10,53	10,82	10,96
OTKAR	476,25	454,75	461,75	469,00	476,00	483,25	490,25	497,50
OYAKC	66,50	63,35	64,90	65,70	67,25	68,05	69,60	70,40
PENTA	21,22	16,71	18,97	20,09	22,35	23,47	25,73	26,85
PETKM	22,66	21,65	22,07	22,37	22,79	23,09	23,51	23,81
PGSUS	781,50	749,67	764,83	773,17	788,33	796,67	811,83	820,17
QUAGR	4,05	3,87	3,96	4,00	4,09	4,13	4,22	4,26
SAHOL	76,55	74,05	74,85	75,70	76,50	77,35	78,15	79,00
SASA	37,32	34,41	35,81	36,57	37,97	38,73	40,13	40,89
SDTTR	353,75	335,42	343,58	348,67	356,83	361,92	370,08	375,17
SISE	47,90	46,30	47,10	47,50	48,30	48,70	49,50	49,90
SKBNK	4,40	4,22	4,30	4,35	4,43	4,48	4,56	4,61
SMRTG	63,50	56,58	58,87	61,18	63,47	65,78	68,07	70,38
SOKM	62,80	60,93	61,57	62,18	62,82	63,43	64,07	64,68
TATEN	36,00	33,73	34,79	35,39	36,45	37,05	38,11	38,71
TAVHL	164,50	156,03	158,17	161,33	163,47	166,63	168,77	171,93
TCELL	62,40	59,93	61,17	61,78	63,02	63,63	64,87	65,48
THYAO	261,00	252,25	256,50	258,75	263,00	265,25	269,50	271,75
TKFEN	43,14	41,46	42,30	42,72	43,56	43,98	44,82	45,24
TOASO	267,00	249,50	255,00	261,00	266,50	272,50	278,00	284,00
TSKB	7,97	7,60	7,74	7,85	7,99	8,10	8,24	8,35
TTKOM	30,12	28,74	29,36	29,74	30,36	30,74	31,36	31,74
TTRAK	854,00	808,33	826,67	840,33	858,67	872,33	890,67	904,33
TUKAS	9,20	7,95	8,44	8,82	9,31	9,69	10,18	10,56
TUPRS	169,00	157,87	160,73	164,87	167,73	171,87	174,73	178,87
ULKER	99,80	92,60	96,20	98,00	101,60	103,40	107,00	108,80
VAKBN	13,37	12,61	12,92	13,15	13,46	13,69	14,00	14,23
VESTL	74,00	68,87	71,23	72,62	74,98	76,37	78,73	80,12
YEOTK	215,90	201,37	208,03	211,97	218,63	222,57	229,23	233,17
YKBNK	20,92	19,88	20,36	20,64	21,12	21,40	21,88	22,16
YLGD	14,40	13,34	13,82	14,11	14,59	14,88	15,36	15,65
ZOREN	5,19	4,83	5,01	5,10	5,28	5,37	5,55	5,64

## Dip Zirve Analizi (BİST-50 endeksine dahil hisse senetleri için)

Hisse Senedi	Son Fiyat (TL)	52 hafta		Yılbaşından beri		Dipten uzaklık		Zirveye yakınlık		Dipten uzaklık sıralaması		Zirveye yakınlık sıralaması	
		En düşük	En Yüksek	En düşük	En Yüksek	52 hafta	YBB	52 hafta	YBB	52 hafta	YBB	52 hafta	YBB
AKBNK	38,70	13,95	44,50	34,86	44,50	%177	%11	%15	%15	39,00	14,00	34,00	24,00
ALARK	124,20	50,64	140,60	89,70	140,60	%145	%38	%13	%13	31,00	45,00	39,00	29,00
ALFAS	96,70	29,53	170,00	81,30	123,50	%228	%19	%76	%28	46,00	24,00	6,00	7,00
ARCLK	154,80	82,72	176,70	124,60	171,50	%87	%24	%14	%11	15,00	36,00	38,00	37,00
ASELS	54,90	19,35	67,30	45,14	67,30	%184	%22	%23	%23	43,00	29,00	24,00	10,00
ASTOR	111,00	39,60	151,40	94,60	135,90	%180	%17	%36	%22	42,00	21,00	16,00	11,00
BIMAS	372,25	129,32	405,00	289,75	405,00	%188	%28	%9	%9	44,00	40,00	44,00	40,00
BRSAN	650,00	83,50	1044,70	530,50	784,00	%678	%23	%61	%21	50,00	30,00	9,00	15,00
CANTE	17,39	15,83	33,32	16,18	20,24	%10	%7	%92	%16	2,00	6,00	4,00	22,00
CIMSA	34,06	10,79	51,17	28,16	40,08	%216	%21	%50	%18	45,00	27,00	11,00	20,00
CWENE	288,50	103,10	421,90	267,00	375,00	%180	%8	%46	%30	40,00	8,00	13,00	5,00
DOAS	271,75	102,22	318,83	238,90	295,50	%166	%14	%17	%9	38,00	17,00	31,00	41,00
DOHOL	12,92	7,52	15,28	11,10	14,44	%72	%16	%18	%12	13,00	20,00	29,00	34,00
EKGYO	10,68	5,23	12,03	6,88	12,03	%104	%55	%13	%13	20,00	49,00	41,00	32,00
ENJSA	58,50	25,20	64,45	44,68	64,45	%132	%31	%10	%10	27,00	43,00	42,00	38,00
ENKAI	38,12	22,60	41,44	32,42	41,44	%69	%18	%9	%9	12,00	22,00	45,00	42,00
EREGL	44,28	27,72	51,00	40,92	51,00	%60	%8	%15	%15	10,00	9,00	33,00	23,00
EUPWR	159,50	44,66	258,00	157,30	208,50	%257	%1	%62	%31	48,00	1,00	8,00	3,00
FROTO	1.042,00	487,88	1075,00	733,50	1075,00	%114	%42	%3	%3	22,00	46,00	50,00	50,00
GARAN	59,00	23,21	69,60	55,00	69,60	%154	%7	%18	%18	36,00	5,00	30,00	19,00
GESAN	70,95	44,62	116,50	66,50	91,35	%59	%7	%64	%29	9,00	3,00	7,00	6,00
GUBRF	180,10	134,80	405,00	134,80	221,50	%34	%34	%125	%23	4,00	44,00	1,00	9,00
HALKB	13,27	9,90	17,69	11,53	15,80	%34	%15	%33	%19	5,00	18,00	20,00	16,00
HEKTS	17,92	16,78	34,52	16,78	23,44	%7	%7	%93	%31	1,00	4,00	3,00	2,00
ISCTR	9,82	4,07	11,62	8,88	11,62	%141	%11	%18	%18	30,00	13,00	28,00	18,00
KCHOL	167,30	70,65	177,30	138,50	177,30	%137	%21	%6	%6	28,00	26,00	48,00	47,00
KLSE	68,15	27,50	140,10	61,00	88,65	%148	%12	%106	%30	34,00	15,00	2,00	4,00
KONTR	260,25	103,81	351,00	219,40	314,50	%151	%19	%35	%21	35,00	23,00	17,00	13,00
KOZAA	50,75	30,38	75,65	41,20	56,95	%67	%23	%49	%12	11,00	33,00	12,00	33,00
KOZAL	23,58	15,66	33,92	19,06	25,14	%51	%24	%44	%7	7,00	35,00	14,00	45,00
KRDMD	24,92	12,99	33,00	23,82	30,36	%92	%5	%32	%22	16,00	2,00	21,00	12,00
MGROS	472,00	143,03	502,00	329,75	502,00	%230	%43	%6	%6	47,00	47,00	47,00	46,00
ODAS	10,25	4,75	14,47	8,03	11,06	%116	%28	%41	%8	23,00	39,00	15,00	44,00
OYAKC	66,50	27,00	88,90	54,85	73,90	%146	%21	%34	%11	32,00	28,00	18,00	36,00
PETKM	22,66	11,76	26,00	18,15	26,00	%93	%25	%15	%15	17,00	37,00	35,00	25,00
PGSUS	781,50	403,00	979,50	648,00	884,50	%94	%21	%25	%13	18,00	25,00	23,00	30,00
SAHOL	76,55	34,12	83,75	58,70	83,75	%124	%30	%9	%9	24,00	42,00	43,00	39,00
SASA	37,32	33,76	70,00	33,76	46,72	%11	%11	%88	%25	3,00	12,00	5,00	8,00
SISE	47,90	34,71	57,45	44,54	54,60	%38	%8	%20	%14	6,00	7,00	25,00	28,00
SMRTG	63,50	25,71	99,20	55,10	76,70	%147	%15	%56	%21	33,00	19,00	10,00	14,00
TAVHL	164,50	63,70	178,30	107,00	178,30	%158	%54	%8	%8	37,00	48,00	46,00	43,00
TCELL	62,40	29,63	71,50	57,25	71,50	%111	%9	%15	%15	21,00	11,00	36,00	26,00
THYAO	261,00	115,90	294,75	229,70	294,75	%125	%14	%13	%13	25,00	16,00	40,00	31,00
TKFEN	43,14	24,44	55,40	35,18	48,14	%77	%23	%28	%12	14,00	31,00	22,00	35,00
TOASO	267,00	174,87	316,60	211,60	281,00	%53	%26	%19	%5	8,00	38,00	26,00	48,00
TTKOM	30,12	13,10	35,12	24,48	35,12	%130	%23	%17	%17	26,00	32,00	32,00	21,00
TUPRS	169,00	60,30	176,50	137,10	176,50	%180	%23	%4	%4	41,00	34,00	49,00	49,00
ULKER	99,80	26,84	114,00	77,35	114,00	%272	%29	%14	%14	49,00	41,00	37,00	27,00
VESTL	74,00	37,26	98,70	44,56	98,70	%99	%66	%33	%33	19,00	50,00	19,00	1,00
YKBNK	20,92	8,69	24,76	19,27	24,76	%141	%9	%18	%18	29,00	10,00	27,00	17,00

YBB: Yılbaşından bugüne

## Yatırım Merkezlerimiz

## Genel Müdürlük

Nispetiye Cad. B-3 Blok Kat: 9 Akmerkez Etiler - İSTANBUL  
0 212 355 46 46

<b>Adana</b>	Cemal Paşa Mah. Gazipaşa Bul. Cemal Uğurlu Apt. Kat: 1 D: 4	(0 322) 457 77 55
<b>Akatlar İrtibat Bürosu</b>	Akat Mahallesi Meydan Caddesi B Blok No: 16 D: 8 (Eski No D: 10) Beşiktaş	(0 212) 355 46 46
<b>Ankara</b>	Remzi Oğuz Arık Mah. Tunalı Hilmi Cad. Yaprak Apt. No: 94 Kat: 2 D: 9 Kavaklıdere Çankaya	(0 312) 435 18 36
<b>Ankara - Çukurambar İrtibat Bürosu</b>	Kızılırmak Mah.Ufuk Üniversitesi Cad. Next Level Loft Ofis No: 4/65 Kat: 24 Söğütözü Çankaya	(0 312) 909 87 70
<b>Antalya</b>	Şirinyalı Mah. İsmet Gökşen Cad. Özden Apt. No:82/6 Muratpaşa	(0 242) 248 45 20
<b>Bakırköy</b>	İstanbul Cad. Bakırköy İş Merkezi No: 6 Kat: 4 D: 14 Bakırköy	(0 212) 570 52 59
<b>Bodrum İrtibat Bürosu</b>	Konacık Mahallesi, Atatürk Bulvarı, Arbor-Abdullah Ünal Çabuk İş Merkezi No: 285/1-A6 Bodrum	(0212) 355 46 46
<b>Bursa</b>	Konak Mah. Barış (120) Sokak , Ofis Artı Binası, Dış kapı No:3 Daire:33 Nilüfer-BURSA	(0 224) 225 64 10
<b>Çankaya İrtibat Bürosu</b>	Çankaya Mahallesi Cinnah Caddesi Cinnah Apartmanı No: 55 D: 7-8 Çankaya / ANKARA	(0212) 355 46 46
<b>Denizli</b>	Urban İş Merkezi 2. Ticari Yol Daire 26 Kat: 6 Bayramyeri	(0 258) 265 87 85
<b>Erenköy</b>	Bağdat Cad. Çubukçu Apt. No: 333 Kat: 2 D: 4 Kadıköy	(0 216) 348 82 82
<b>Gaziantep</b>	İncilipinar Mah. Gazimuhtarpaşa Bul. Kepkepzade Park İş Merkezi B Blok No: 18 Kat: 1 D: 5	(0 342) 232 35 35
<b>Girne</b>	Ziya Rızıkı Cad. Şehit Necati Gürkaya Sok. Kat: 1 D: 1 Girne - KKTC	(0 392) 815 14 54-55-56
<b>İzmir</b>	Şair Eşref Bul. Ragıp Şanlı İş Merkezi No: 6 Kat: 3 D: 306 Çankaya	(0 232) 445 01 61
<b>İzmir Karşıyaka Şube</b>	Yalı Mahallesi Ahmet Kemal Baysak Bulvarı No:42 D:11	(0 232) 241 19 24
<b>İzmir İrtibat Bürosu</b>	Şehit Nevres Bulvarı Eczacıbaşı Apartmanı No: 7 Kat: 2 Daire: 5 Pasaport Alsancak - Konak	(0 232) 241 24 50
<b>İzmit</b>	Hürriyet Cad. Kaya İşhanı No: 39/5 İzmit	(0 262) 323 11 33
<b>İzmit İrtibat Bürosu</b>	Ömerağa Mah. Alemdar Cad. İ. Kolaylı Apt. No: 8 Kat: 2 İzmit	(0 262) 260 01 01
<b>Karadeniz Ereğli</b>	Murtaza Mah. Hamamüstü Sok. İ. Esat Taneri İş Merkezi No: 19 Kat: 2 Karadeniz Ereğli	(0 372) 316 40 50
<b>Kartal</b>	Üsküdar Cad. Cevat Kayacan Apt. No: 26 Kat: 4 D: 8 Kartal	(0 216) 306 22 71 - 306 22 06
<b>Kayseri</b>	Hunat Mah. Nuh Mehmet Baldöktü Sok. Gürcüoğlu Plaza No: 5 K: 3 D: 11 Melikgazi	(0 352) 221 08 68 - 222 82 51
<b>Marmaris İrtibat Bürosu</b>	Kemeraltı Mah. Orgeneral Mustafa Muğlalı Cad. Güven Apt. No: 22 D: 2 Marmaris	(0 252) 321 08 00
<b>Merkez Şube</b>	Akat Mahallesi Meydan Caddesi B Blok No: 16 D: 7 (Eski No D: 9) Beşiktaş	(0 212) 355 46 46
<b>Mersin</b>	İnönü Mah. 1401 Sok. No:32 Pozcu Evo Kat:2 No:10-11 Yenişehir Mersin	(0 324) 238 11 89
<b>Trabzon İrtibat Bürosu</b>	Kemerkaya Mahallesi Halkevi Cad. Mandıralı İş Merkezi No: 4 Daire: 4 Ortahisar	(0 462) 432 24 50

## Uyarı Notu

Bu raporda yer alan yatırım bilgi, yorum ve tavsiyeleri, yorum ve tavsiyede bulunanların kişisel görüşlerine dayanmakta olup finansal bilgi ve genel yatırım tavsiyesi kapsamında hazırlanmıştır ve hiçbir şekilde yatırım danışmanlığı kapsamında değildir. Yatırım danışmanlığı hizmeti; yetkili kuruluşlar tarafından kişilerin risk ve getiri tercihleri dikkate alınarak kişiye özel sunulmaktadır. Burada yer alan yorum ve tavsiyeler ise genel niteliktedir. Bu tavsiyeler, mali durumunuz ile risk ve getiri tercihlerinize uygun olmayabilir. Bu nedenle, sadece burada yer alan bilgilere dayanarak yatırım kararı verilmesi beklentilerinize uygun sonuçlar doğurmayabilir.

Yatırım Danışmanlığı hizmeti talep edilmesi halinde; yatırımcının Tacirler Yatırım Menkul Değerler A.Ş. ile Yatırım Danışmanlığı sözleşmesi imzalamış olması, Yerindelik Testini tamamlamış ve risk grubunun belirlemiş olması zorunludur.

Bu raporda yer alan her türlü bilgi, yorum ve tavsiye uygunluk testi ile tespit edilecek risk grubunuz ve getiri beklentiniz ile uyumlu olmayabilir. Dolayısıyla, uygunluk testi neticesinde risk grubunuz tespit edilmeden sadece burada yer alan bilgilere dayanılarak yatırım kararı verilmesi amaç, bilgi ve tecrübenize uygun sonuçlar doğurmayabilir.

Bu rapor herhangi bir sürede belirli bir getirinin sağlanacağına dair bir taahhüt içermemekte olup, zaman içerisinde piyasa koşullarında meydana gelen değişiklikler nedeniyle yorum ve tavsiyelerde değişiklikler söz konusu olabilir. Bu raporda bahsedilen yatırım araçlarının fiyatları ve değerleri yatırımcıların menfaatlerine aykırı olarak hareket edebilir ve netice itibarıyla yatırımcılar anaparalarını kaybetme riski ile karşı karşıya kalabilirler. Bu raporda yer alan geçmiş performans verileri gelecekte elde edilecek sonuçların bir garantisi olarak kabul edilemez.

Bu raporda yer alan tüm bilgiler ve görüşler yatırımcıları bilgilendirmek amacıyla, Tacirler Yatırım Menkul Değerler A.Ş. tarafından güncel ve güvenilir kaynaklardan temin edilmiş olmakla beraber, Tacirler Yatırım Menkul Değerler A.Ş. söz konusu bilgilerin doğru ve tam olduğunu taahhüt etmemektedir. Raporlardaki yorumlardan, bilgilerin tam veya doğru olmaması ve/veya güncellenme nedeniyle doğabilecek maddi ve manevi zararlardan Tacirler Yatırım Menkul Değerler A.Ş. ve çalışanları sorumlu tutulamaz.

Bu rapor, sadece gönderildiği kişilerin kullanımı içindir. Bu raporun tümü veya bir kısmı Tacirler Yatırım Menkul Değerler A.Ş.'nin yazılı izni olmadan çoğaltılamaz, yayınlanamaz veya üçüncü kişilere gösterilemez, ticari amaçla kullanılamaz. Aksi halde, Tacirler Yatırım Menkul Değerler A.Ş. uğramış olduğu bütün zarar ve ziyanı talep etme hakkını saklı tutar.