

Güne Başlarken

Küresel risk iştahının zayıf olduğu bir gün başlarken, Türkiye'de de Merkez Bankası'nın (TCMB) ek sıkılaştırma kararları ile karşı karşıyayız. Borsa İstanbul'da 26 Şubat'ta görülen 9.450 zirvesinden geri çekilme %6,2'ye ulaştı. BIST'te görülen bu düşüş, son iki ayda %30 ve son bir yılda %77'lik bir getirinin ardından geldiği için, sınırlı bir düzeltmenin makul olduğunu belirtelim. Bu zayıflık bir süre daha devam edebilir. Ek olarak, TCMB'nin kredi büyümesine dair ilave sıkılaştırma kararları bu sabah bankalar üzerinde ek baskı yaratabilir. XU100 endeksi için dirençler 8.980 ve 9.060, destekler 8.800 ve 8.700. Günün ajandasında ABD özel sektör istihdam verileri (16:15), Fed Başkanı Powell'ın Temsilciler Meclisi sunumu (18:00) ve Fed Bej Kitap raporu (22:00) öne çıkıyor. Türkiye 5 yıllık CDS'leri güne 317 baz puanından başlıyor.

Ekonomik Takvim

- TSİ. 10.00 | AB | **Almanya Ticaret Dengesi (Ocak)** | Beklenti: 21B / Önceki: 22,2B
- TSİ. 12.30 | GB | **İngiltere PMI (Şubat)** | Beklenti: 49,0 / Önceki: 48,0
- TSİ. 16.15 | ABD | **ADP Tarım Dışı İstihdam Değişikliği (Şubat)** | Beklenti: 149K / Önceki: 107K
- TSİ. 18.00 | ABD | **İş İmkanları ve Personel Değişim Oranı (Ocak)** | Beklenti: 8,800M / Önceki: 9,026M

Model Portföy

| Model Portföy Hisseleri | Son Kapanış Fiyatı (TL) | 12A Hedef Fiyat | Getiri Potansiyeli (%) |
|-------------------------|-------------------------|-----------------|------------------------|
| DESA | 22,66 | İnceleniyor | İnceleniyor |
| MGROS | 479,75 | 623,00 | 30% |
| THYAO | 265,25 | 428,00 | 61% |
| TUPRS | 165,1 | 218,50 | 32% |
| LIDFA | 8,23 | 15,57 | 89% |
| CCOLA | 635 | 672,00 | 6% |

GÜNLÜK TEKNİK ANALİZ BAZLI HİSSE ÖNERİLERİ

| Hisse | ALIM Aralığı | SATIM Aralığı (TP) | Zarar KES (SL) | Önceki gün en düşük - en yüksek |
|-------|-----------------|--------------------|----------------|---------------------------------|
| TUPRS | 164.30 - 165.90 | 168.10 - 170.70 | 162,00 | 160,30 - 167,60 |
| TTKOM | 30.90 - 31.20 | 31.60 - 32.00 | 30,50 | 30,24 - 31,46 |
| DOAS | 273.60 - 276.40 | 280.00 - 284.50 | 269,80 | 268,00 - 279,00 |
| CIMSA | 34.40 - 34.80 | 35.20 - 35.70 | 34,00 | 33,74 - 34,84 |

PIYASALAR

| Yurtiçi | Kapanış | 1 gün | 1 hafta |
|-------------------------|-----------|-------|---------|
| Bist 100 | 8.860,52 | -0,53 | -3,47 |
| Bist 30 | 9.326,52 | -0,59 | -4,09 |
| Bist 50 | 7.713,98 | -0,54 | -3,93 |
| Bist Tüm | 10.570,45 | -0,55 | -2,47 |
| Bist Mali | 9.415,03 | -0,88 | -3,73 |
| Bist Banka | 9.388,69 | -0,79 | -7,30 |
| Bist Holding Ve Yatırım | 8.382,13 | -0,66 | -2,76 |
| Bist Gayrimenkul Y.O. | 3.123,32 | -2,01 | -0,57 |
| Bist Sigorta | 39.744,49 | 0,61 | 3,16 |
| Bist Ulaştırma | 28.941,06 | -2,27 | -4,95 |
| Bist Sınai | 14.215,17 | 0,12 | -0,59 |
| Bist Hizmetler | 8.323,32 | -0,71 | -2,57 |

Majör Yurtdışı Endeksler

| | | | |
|------------------------|--------|-------|-------|
| Nasdaq Composite Index | 15.940 | -1,65 | -0,60 |
| S&P 500 Index | 5.131 | -0,12 | 1,21 |
| Dax Performance Index | 17.698 | -0,10 | 0,81 |
| Euro Stoxx 50 Pr Index | 4.893 | -0,40 | 0,15 |
| Cac 40 Index | 7.933 | -0,30 | -0,20 |

Günlük Performans

XU100

| | |
|------------------------------|------|
| Piyasa Değeri (milyar dolar) | 240 |
| İşlem Hacmi (milyar dolar) | 3,81 |

| Hazine Tahvilleri | Son | Günlük Değişim (%) | YBB Değişim (%) |
|-------------------|-------|--------------------|-----------------|
| TRTB010Y | 25,63 | 0,04 | 9,67 |
| GERBOND10Y | 2,32 | -3,37 | 15,58 |
| USTBOND10Y | 4,15 | -0,07 | 6,98 |
| ITLBOND10Y | 3,89 | -0,69 | 3,84 |
| FRFBOND10Y | 2,84 | -0,49 | 11,74 |
| UKBOND10Y | 4,01 | 0,63 | 13,37 |

| Döviz & Emtia | Son | Günlük Değişim (%) | YBB Değişim (%) |
|----------------|---------|--------------------|-----------------|
| USDTRY | 31,71 | 0,39 | 7,61 |
| EURTRY | 34,41 | 0,13 | 5,1 |
| GBPTRY | 40,28 | 0,16 | 7,09 |
| BRENT (\$) | 81,95 | 0,14 | 6,62 |
| XAUUSD (\$) | 2125,71 | -0,19 | 3,04 |
| XAGUSD (\$) | 23,61 | -0,3 | -0,76 |
| COPPER (\$) | 3,83 | 0,15 | -0,99 |
| XPTUSD (\$) | 888,00 | 0,58 | -10,5 |
| ALUMINIUM (\$) | 0,99 | 1,12 | 0 |

Şirket ve Sektör Haberleri

AYGAZ – Aygaz, pay başına brüt 6,85 TL temettü dağıtma kararı aldı. Temettü verimi %4,51 düzeyinde.

(Pozitif) FROTO – Ford Otosan, 4Ç23 finansal sonuçlarını 23,96 milyar TL net kar ile piyasa beklentisinin %135 üzerinde açıkladı. Açıklanan net kar, çeyreklik bazda %84, yıllık bazda %38 arttı. Ek olarak şirket, 2024 yılı beklentilerini paylaştı, buna göre;

- Toplam Otomotiv Pazarı: 800 – 900 bin adet,
- Ford Otosan Perakende Satış Adedi: 100 – 110 bin adet,
- Ford Otosan Yurt Dışı Satış Adedi: 560 – 610 bin adet,
- Ford Otosan Üretim Adedi: 650 – 700 bin adet,
- Yatırım Harcaması: 900 milyon – 1 milyar EUR.

EREGL – Ereğli, ortalama 45,70 TL fiyattan 1 milyon adet pay geri aldı. İşlem sonucunda, sahip olunan payların sermayeye oranı %0,68 düzeyine yükseldi.

VBTYZ – VBT Yazılım, 111,37 milyon TL tutarında ihale kazandı. Tutar, 12 aylık gelirlerinin %8'ine tekabül ediyor.

IMASM – İmaş Makina, 1 milyon USD tutarında sözleşme imzaladı. Tutar, 12 aylık USD bazlı gelirlerinin %3'üne tekabül ediyor.

QUAGR – Qua Granit, 15,8 milyon TL tutarında sözleşme imzaladı. Tutar düşük montanlı.

SISE – Şişecam, ortalama 49,47 TL fiyattan 1 milyon adet pay geri aldı. İşlem sonucunda, sahip olunan payların sermayeye oranı %1,84 düzeyine yükseldi.

GEREL – Gersan Elektrik, Yunanistan, Meksika ve ABD'de satış gerçekleştirmek üzere yetki sözleşmesi imzaladı.

CWENE – CW Enerji, 6,15 milyon USD tutarında sözleşme büyüklüğündeki GES projesinin devreye alınarak elektrik üretimine başladığını açıkladı.

EKOS – Ekos Teknoloji, 219,7 milyon TL tutarında sözleşme imzaladı. Tutar, 12 aylık gelirlerinin %33'üne tekabül ediyor.

| Yükselenler | Kapanış | 1 gün | 1 hafta |
|------------------------------|---------|-------|---------|
| Penta Teknoloji Ürünleri Da | 22,68 | 9,99 | 5,49 |
| Koza Altın İşletmeleri | 24,40 | 6,74 | 10,91 |
| İpek Doğal Enerji Kaynakları | 43,20 | 4,40 | 6,77 |
| Aksa | 108,40 | 4,23 | -4,91 |
| Tofaş Otomobil Fab. | 262,75 | 3,04 | -1,22 |

| Düşenler | Kapanış | 1 gün | 1 hafta |
|---------------------------|---------|-------|---------|
| Alfa Solar Enerji | 102,00 | -7,36 | -3,95 |
| Astor Enerji | 114,60 | -6,22 | -6,83 |
| Mia Teknoloji | 74,25 | -5,89 | -6,01 |
| Pegasus Hava Taşımacılığı | 800,00 | -4,31 | -3,44 |
| Europen Endüstri İnşaat | 20,44 | -4,13 | 21,16 |

| BIST 100 Para Girişi | Para Girişi (mnTL) | P. Değeri Oranı (%) |
|----------------------|--------------------|---------------------|
| TUPRS | 315,47 | 0,38% |
| KOZAL | 244,62 | 0,37% |
| AKBNK | 79,71 | 0,31% |
| SASA | 78,78 | 0,16% |
| TTKOM | 56,03 | 0,15% |

| BIST 100 Para Çıkışı | Para Çıkışı (mnTL) | P. Değeri Oranı (%) |
|----------------------|--------------------|---------------------|
| THYAO | -452,50 | 0,67% |
| ASTOR | -198,44 | 0,33% |
| BIMAS | -151,88 | 0,24% |
| KOZAA | -138,76 | 0,17% |
| SAHOL | -121,21 | 0,16% |

İletişim:

Yurtiçi Satış Operasyon

destek@tacirler.com.tr

+90 212 355 4646



Ekonomi ve Politika Haberleri

TCMB'den ilave sıkılaştırma adımları

TCMB ilave sıkılaştırma adımlarına yönelik duyuru yaptı. Duyuruda sıkı para politikası duruşunu destekleyici ilave sıkılaştırma adımlarının atıldığı ve bu doğrultuda kredi büyümesine dayalı menkul kıymet tesisi kapsamında;

- (i) TL ticari krediler için % 2,5 olan aylık büyüme sınırının %2'ye indirilmesine,
- (ii) İhtiyaç kredilerinde %3 olan aylık büyüme sınırının %2'ye düşürülmesine, taşıt kredilerinde ise %2 sınırının korunmasına karar verildiği ifade edildi.

Duyuruda ayrıca kredi büyüme sınırlarına ilişkin uygulamanın etkinliğini artırmak amacıyla menkul kıymet tesisine ek olarak kredi büyümesine dayalı zorunlu karşılık tesis edilmesine yönelik çalışmaların devam ettiği ve parasal aktarım mekanizmasının güçlendirilmesine yönelik ilave adımlar üzerinde çalışıldığı vurgulandı.

BİST 100 Teknik Analiz

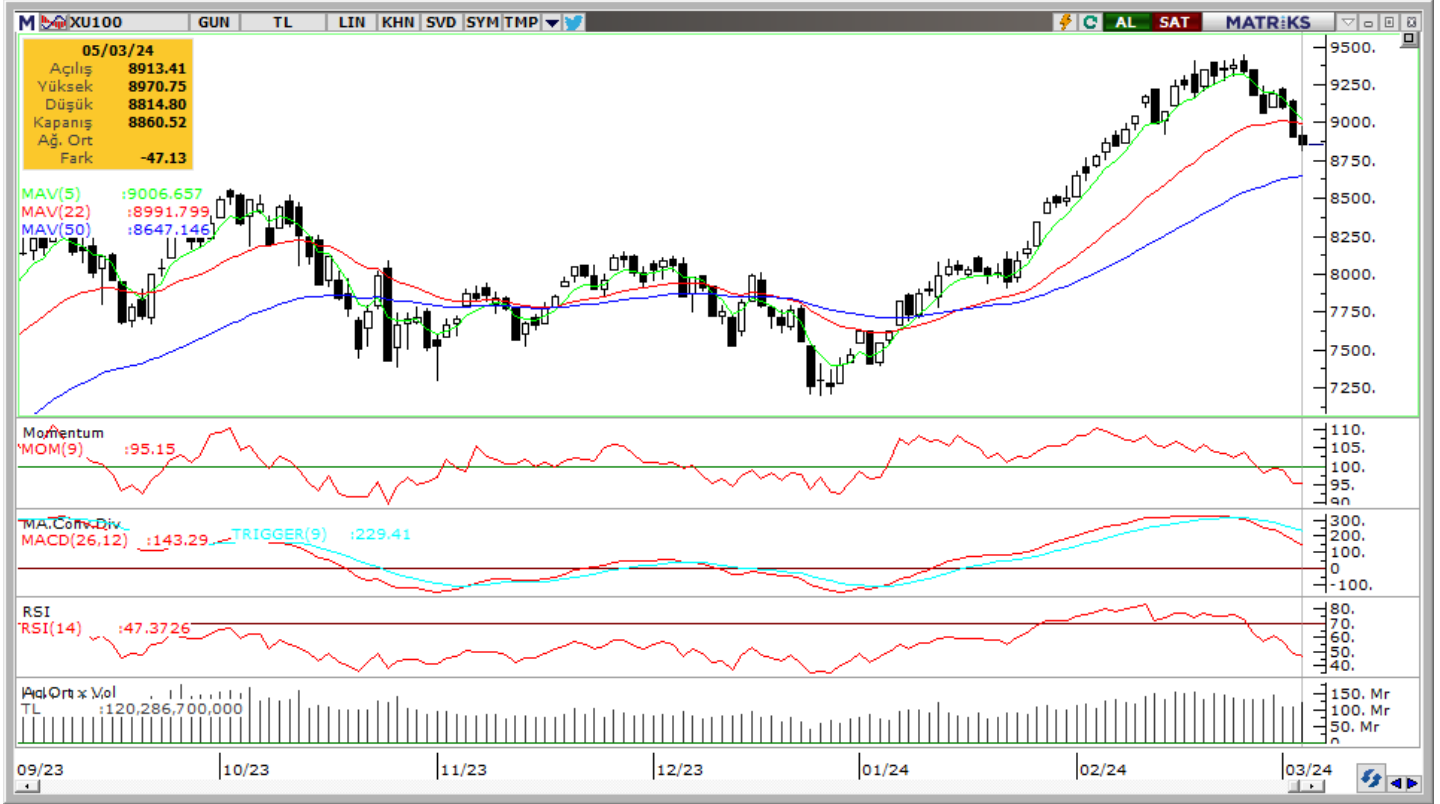

| Vade | Üssel H.O. | H.O. Kesişim | Trend Yönü | Trendin Gücü | En son | 5 gün önce | 20 gün önce |
|------|------------|--------------|------------|----------------------|--------|------------|-------------|
| Kısa | 5 günlük | 5-22 | Yukarı | Zayıflayan yükseliş | 9,007 | 9,200 | 9,017 |
| Orta | 22 günlük | 22-50 | Yukarı | Baskı artabilir | 8,992 | 9,006 | 8,589 |
| Uzun | 50 günlük | 50-200 | Yukarı | Kuvvetlenen yükseliş | 8,647 | 8,608 | 8,251 |

| BİST-100 | Destek 3 | Destek 2 | Destek 1 | Kapanış | Pivot | Direnç 1 | Direnç 2 | Direnç 3 |
|----------|----------|----------|----------|---------|-------|----------|----------|----------|
| | 8,640 | 8,700 | 8,800 | 8,861 | 8,882 | 8,980 | 9,060 | 9,110 |

Momentum (trendin ivmesini gösterir): Momentum 100'ün altında ve endekste güç kaybına işaret ediyor

MACD (orta vadeli trend göstergesi): Satım konumunda kalmaya devam ediyor.

RSI (trendin gücünü gösterir): "Aşırı alım" bölgesinden "nötr" bölgeye gerileyerek trendin güç kaybettiğine işaret ediyor.

*Günlük Teknik Analiz Bazlı Hisse Önerilerimizi sf. 1'de bulabilirsiniz.

*BİST-100 endeksinde dahil hisse senetleri için tahmini işlem aralıkları ve Dip Zirve Analizi (BİST-50 endeksinde dahil hisse senetleri için) tablolarını sf. 8'den itibaren bulabilirsiniz.

VIOP30 Teknik Analiz

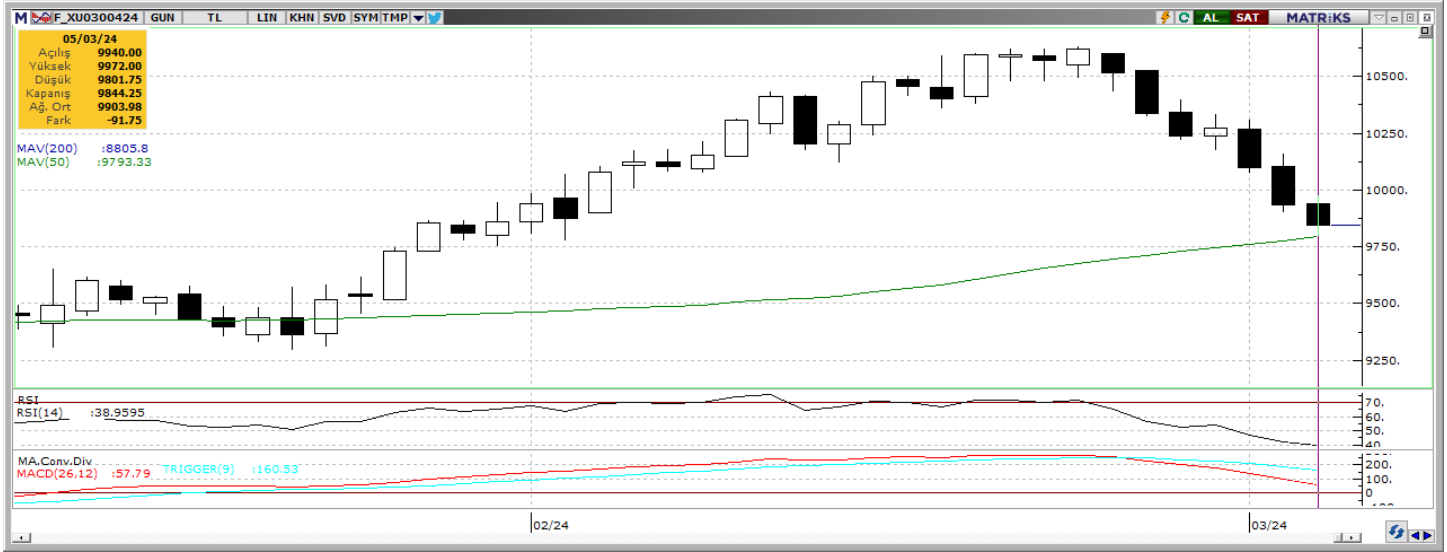

Nisan ayı VIOP 30 endeks kontratı, geçtiğimiz işlem gününde 9.844 puan seviyesinden günlük kapanış gerçekleştirdi. Bugün yukarı yönlü hareketlerde ilk olarak 9.950 ve ardından 10.100 puan seviyelerini takip edeceğiz. Aşağı yönlü olası hareketlerde ise 9.700 puan seviyesi ilk destek noktamızı oluştururken, ana desteğimiz 9.600 puan seviyesi.

| VIOP30 | Destek 3 | Destek 2 | Destek 1 | Kapanış | Direnç 1 | Direnç 2 | Direnç 3 |
|--------|----------|----------|----------|---------|----------|----------|----------|
| | 9.450 | 9.600 | 9.700 | 9.844 | 9.950 | 10.100 | 10.250 |

Günlük İşlemler

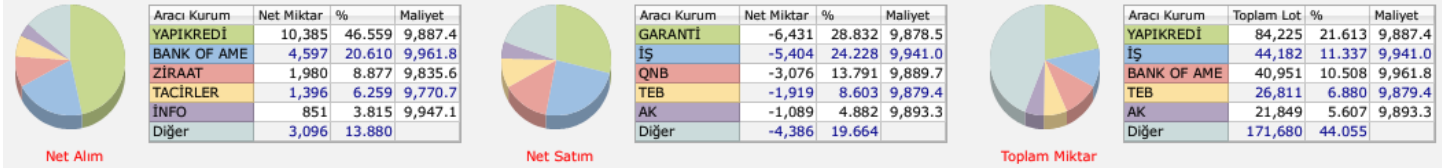

Kümülatif İşlemler

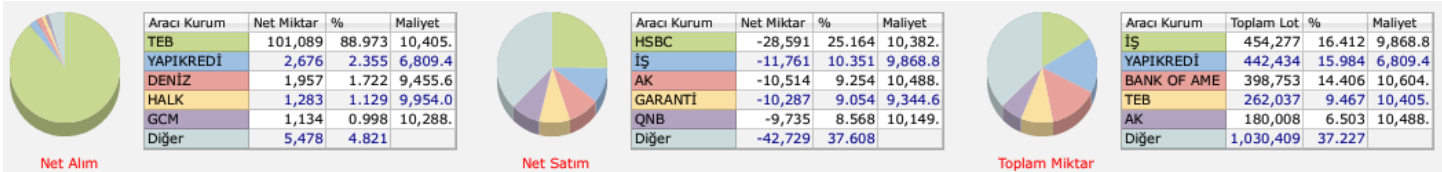

Kaynak: Foreks FXPLUS/ Tacirler Yatırım

FX Teknik Analiz

USD/TRY

Haftanın ikinci işlem gününde Türkiye 5 yıllık CDS priminde hızlanan yükseliş hareketi dikkat çekerken, Türk lirasının GoÜ para birimleri arasında değer kaybeden cephede konumlandığı ve dolar karşısında %0,24'lük bir düşüş kaydettiği takip edildi. Bununla birlikte kademeli yükseliş eğilimini sürdüren USDTRY paritesi, gün içerisinde 30,7180 seviyesi üzerini test etmesinin ardından günü 31,6514 seviyesinden tamamladı. Teknik göstergeler, yükseliş hareketine devam eden kurda kısa vadeye ilişkin olarak 30 – 33 bandını ön plana çıkarmaya devam ediyor.



EUR/USD

50 ve 100 GHO arasında işlem görmeye devam eden paritede teknik göstergeler kısa vadeli risklerin yeniden aşağı evrilmeye başlayabileceğinin sinyalini veriyor. Bu çerçevede, 1,0831'den geçen ve kısa vadeli destek konumunda yer alan 100 GHO'yu yakından izliyoruz. Paritenin bu ortalamaların altına inmesi durumunda son üç haftadır devam eden yukarı yönlü hareket sınırlanabilir ve 1,08 altı yeniden hedef haline gelebilir. 1,0831 altında 1,0820 ve 1,0760 destekleri yer alırken, yukarıda ise 1,0865'ten geçen 50 GHO ve 1,0915 direnç konumunda bulunuyor.



XAU/USD

ABD tahvil faizlerindeki düşüş hareketi dün hız kazanırken, ons altının da yükselişini 2140\$ üzerine taşıdığı takip edildi. Teknik göstergelerin ürettikleri sinyaller doğrultusunda ons altındaki yükselişin devamını bekliyoruz. Rekor yüksek seviyelerin yakınında hareket eden altında yükselişleri sınırlandırabilecek önemli bir direnç bulunmamakla birlikte, kısa vadede aralık ayı zirvesi olan 2145\$ seviyesi ilk hedef olarak ön plana çıkıyor. Teknik göstergeler bu zirvenin aşılması durumunda psikolojik bir seviye olan 2200\$ seviyesini gündeme gelebileceğini işaret ediyor.



XAG/USD

ABD'de gerileyen tahvil faizleri değerli metalleri olumlu etkilemeyi sürdürürken, gümüş fiyatlarının da dün itibarıyla 24\$ seviyesini aştığı takip edildi. Bu hafta başında önemli hareketli ortalamaları ve kısa vadeli düşüş kanalını yukarı yönlü kıran gümüşte teknik göstergeler yükseliş eğiliminin devamını işaret ediyor. Yukarı yönlü hareketin sürmesi durumunda 24\$, 24,30\$ ve 24,50\$ dirençleri takip edilecekken, olası geri çekilmelerde ise ilk etapta 23,50\$ desteği, ardından 23,30\$'dan geçen 200 GHO ve 23,20\$'den geçen 100 GHO takip edilecek.



Pay Alım Satım Tablosu

| Alıcı | Satıcı | Şirket | Türü | # lot | İşlem Fiyatı (TL) | İşlem sonrası sermaye içindeki payı |
|-------|--------|--------|-----------|-----------|-------------------|-------------------------------------|
| AGROT | | AGROT | Geri Alım | 300.000 | 32,16 | 0.28% |
| SISE | | SISE | Geri Alım | 1.000.000 | 49,47 | 1.84% |
| AHGAZ | | AHGAZ | Geri Alım | 400.000 | 13,49 | 0.43% |
| ENERY | | ENERY | Geri Alım | 40.000 | 145,83 | 0.67% |
| MAGEN | | MAGEN | Geri Alım | 6.011.281 | 15,73 | 9.49% |
| EREGL | | EREGL | Geri Alım | 1.000.000 | 45,70 | 0.68% |
| MPARK | | MPARK | Geri Alım | 30.000 | 167,83 | 9.32% |
| NATEN | | NATEN | Geri Alım | 149.900 | 59,55 - 60,00 | 0.41% |

Kaynak: KAP, Tacirler Yatırım

BİST-100 endeksine dahil hisse senetleri için tahmini işlem aralıkları

| | Son Fiyat | Destek 3 | Destek 2 | Destek 1 | Pivot | Direnç 1 | Direnç 2 | Direnç 3 |
|--------------|---------------|---------------|---------------|---------------|---------------|---------------|---------------|---------------|
| AEFES | 145.70 | 137.30 | 140.30 | 143.00 | 146.00 | 148.70 | 151.70 | 154.40 |
| AGHOL | 257.50 | 246.67 | 249.83 | 253.67 | 256.83 | 260.67 | 263.83 | 267.67 |
| AHGAZ | 13.22 | 12.51 | 12.83 | 13.02 | 13.34 | 13.53 | 13.85 | 14.04 |
| AKBNK | 39.38 | 37.36 | 38.06 | 38.72 | 39.42 | 40.08 | 40.78 | 41.44 |
| AKCNS | 155.40 | 148.17 | 150.13 | 152.77 | 154.73 | 157.37 | 159.33 | 161.97 |
| AKFYE | 29.02 | 27.11 | 27.59 | 28.31 | 28.79 | 29.51 | 29.99 | 30.71 |
| AKSA | 108.40 | 96.40 | 100.00 | 104.20 | 107.80 | 112.00 | 115.60 | 119.80 |
| AKSEN | 37.06 | 35.32 | 35.98 | 36.52 | 37.18 | 37.72 | 38.38 | 38.92 |
| ALARK | 127.00 | 118.93 | 121.67 | 124.33 | 127.07 | 129.73 | 132.47 | 135.13 |
| ALBRK | 4.15 | 3.93 | 4.00 | 4.07 | 4.14 | 4.21 | 4.28 | 4.35 |
| ALFAS | 102.00 | 95.33 | 98.67 | 100.33 | 103.67 | 105.33 | 108.67 | 110.33 |
| ARCLK | 159.20 | 152.60 | 154.40 | 156.80 | 158.60 | 161.00 | 162.80 | 165.20 |
| ASELS | 56.60 | 53.13 | 54.87 | 55.73 | 57.47 | 58.33 | 60.07 | 60.93 |
| ASGYO | 14.86 | 14.07 | 14.47 | 14.66 | 15.06 | 15.25 | 15.65 | 15.84 |
| ASTOR | 114.60 | 104.07 | 109.33 | 111.97 | 117.23 | 119.87 | 125.13 | 127.77 |
| BERA | 20.66 | 19.31 | 19.97 | 20.31 | 20.97 | 21.31 | 21.97 | 22.31 |
| BIENY | 44.80 | 42.67 | 43.73 | 44.27 | 45.33 | 45.87 | 46.93 | 47.47 |
| BIMAS | 372.00 | 348.25 | 356.00 | 364.00 | 371.75 | 379.75 | 387.50 | 395.50 |
| BIOEN | 20.32 | 19.33 | 19.73 | 20.03 | 20.43 | 20.73 | 21.13 | 21.43 |
| BOBET | 35.12 | 33.56 | 34.32 | 34.72 | 35.48 | 35.88 | 36.64 | 37.04 |
| BRSAN | 694.50 | 645.17 | 664.83 | 679.67 | 699.33 | 714.17 | 733.83 | 748.67 |
| BRYAT | 4160.00 | 3,610.83 | 3,831.67 | 3,995.83 | 4,216.67 | 4,380.83 | 4,601.67 | 4,765.83 |
| BUCIM | 7.70 | 7.22 | 7.45 | 7.58 | 7.81 | 7.94 | 8.17 | 8.30 |
| CANTE | 17.93 | 17.38 | 17.60 | 17.76 | 17.98 | 18.14 | 18.36 | 18.52 |
| COLLA | 635.00 | 605.83 | 611.67 | 623.33 | 629.17 | 640.83 | 646.67 | 658.33 |
| CIMSA | 34.60 | 32.85 | 33.29 | 33.95 | 34.39 | 35.05 | 35.49 | 36.15 |
| CWENE | 293.75 | 282.83 | 287.92 | 290.83 | 295.92 | 298.83 | 303.92 | 306.83 |
| DOAS | 275.00 | 258.00 | 263.00 | 269.00 | 274.00 | 280.00 | 285.00 | 291.00 |
| DOHOL | 13.22 | 12.68 | 12.95 | 13.08 | 13.35 | 13.48 | 13.75 | 13.88 |
| ECILC | 52.05 | 49.37 | 50.08 | 51.07 | 51.78 | 52.77 | 53.48 | 54.47 |
| ECZYT | 249.90 | 240.93 | 245.07 | 247.48 | 251.62 | 254.03 | 258.17 | 260.58 |
| EGEEN | 15622.50 | 14,109.17 | 14,625.83 | 15,124.17 | 15,640.83 | 16,139.17 | 16,655.83 | 17,154.17 |
| EKGYO | 11.16 | 10.31 | 10.73 | 10.94 | 11.36 | 11.57 | 11.99 | 12.20 |
| ENERY | 143.00 | 138.20 | 140.60 | 141.80 | 144.20 | 145.40 | 147.80 | 149.00 |
| ENJSA | 59.30 | 56.80 | 57.70 | 58.50 | 59.40 | 60.20 | 61.10 | 61.90 |
| ENKAI | 37.70 | 36.31 | 36.73 | 37.21 | 37.63 | 38.11 | 38.53 | 39.01 |
| EREGL | 45.40 | 43.96 | 44.68 | 45.04 | 45.76 | 46.12 | 46.84 | 47.20 |
| EUPWR | 163.40 | 156.67 | 159.73 | 161.57 | 164.63 | 166.47 | 169.53 | 171.37 |
| EUREN | 20.44 | 18.09 | 19.27 | 19.85 | 21.03 | 21.61 | 22.79 | 23.37 |
| FROTO | 991.50 | 940.33 | 957.17 | 974.33 | 991.17 | 1,008.33 | 1,025.17 | 1,042.33 |
| GARAN | 59.80 | 57.23 | 58.37 | 59.08 | 60.22 | 60.93 | 62.07 | 62.78 |
| GESAN | 73.10 | 69.98 | 71.37 | 72.23 | 73.62 | 74.48 | 75.87 | 76.73 |
| GUBRF | 185.00 | 172.03 | 177.47 | 181.23 | 186.67 | 190.43 | 195.87 | 199.63 |
| GWIND | 26.54 | 25.27 | 25.85 | 26.19 | 26.77 | 27.11 | 27.69 | 28.03 |
| HALKB | 13.63 | 13.10 | 13.35 | 13.49 | 13.74 | 13.88 | 14.13 | 14.27 |
| HEKTS | 18.15 | 17.10 | 17.61 | 17.88 | 18.39 | 18.66 | 19.17 | 19.44 |
| IPEKE | 43.20 | 38.83 | 40.63 | 41.91 | 43.71 | 44.99 | 46.79 | 48.07 |
| ISCTR | 10.10 | 9.69 | 9.89 | 10.00 | 10.20 | 10.31 | 10.51 | 10.62 |
| ISDMR | 39.38 | 38.23 | 38.79 | 39.09 | 39.65 | 39.95 | 40.51 | 40.81 |
| ISGYO | 16.53 | 15.85 | 16.19 | 16.36 | 16.70 | 16.87 | 17.21 | 17.38 |

BİST-100 endeksine dahil hisse senetleri için tahmini işlem aralıkları

| | Son Fiyat | Destek 3 | Destek 2 | Destek 1 | Pivot | Direnç 1 | Direnç 2 | Direnç 3 |
|-------|-----------|----------|----------|-----------|-----------|-----------|-----------|-----------|
| ISMEN | 35.96 | 34.59 | 35.15 | 35.55 | 36.11 | 36.51 | 37.07 | 37.47 |
| IZENR | 30.72 | 29.31 | 29.73 | 30.23 | 30.65 | 31.15 | 31.57 | 32.07 |
| IZMDC | 6.52 | 6.20 | 6.34 | 6.43 | 6.57 | 6.66 | 6.80 | 6.89 |
| KARSN | 10.05 | 9.41 | 9.67 | 9.86 | 10.12 | 10.31 | 10.57 | 10.76 |
| KAYSE | 34.50 | 32.74 | 33.62 | 34.06 | 34.94 | 35.38 | 36.26 | 36.70 |
| KCAER | 53.30 | 45.95 | 49.10 | 51.20 | 54.35 | 56.45 | 59.60 | 61.70 |
| KCHOL | 165.20 | 159.20 | 161.40 | 163.30 | 165.50 | 167.40 | 169.60 | 171.50 |
| KLSE | 70.95 | 67.03 | 68.62 | 69.78 | 71.37 | 72.53 | 74.12 | 75.28 |
| KMPUR | 63.00 | 59.52 | 61.13 | 62.07 | 63.68 | 64.62 | 66.23 | 67.17 |
| KONTR | 271.00 | 247.83 | 258.17 | 264.58 | 274.92 | 281.33 | 291.67 | 298.08 |
| KONYA | 10320.00 | 9,586.67 | 9,893.33 | 10,106.67 | 10,413.33 | 10,626.67 | 10,933.33 | 11,146.67 |
| KORDS | 106.20 | 96.30 | 100.60 | 103.40 | 107.70 | 110.50 | 114.80 | 117.60 |
| KOZAA | 53.30 | 47.77 | 50.33 | 51.82 | 54.38 | 55.87 | 58.43 | 59.92 |
| KOZAL | 24.40 | 20.95 | 21.93 | 23.17 | 24.15 | 25.39 | 26.37 | 27.61 |
| KRDMD | 25.70 | 24.37 | 25.03 | 25.37 | 26.03 | 26.37 | 27.03 | 27.37 |
| MAVI | 139.00 | 134.50 | 136.40 | 137.70 | 139.60 | 140.90 | 142.80 | 144.10 |
| MGROS | 479.75 | 459.00 | 463.75 | 471.75 | 476.50 | 484.50 | 489.25 | 497.25 |
| MIATK | 74.25 | 61.45 | 66.35 | 70.30 | 75.20 | 79.15 | 84.05 | 88.00 |
| ODAS | 10.49 | 9.79 | 10.06 | 10.27 | 10.54 | 10.75 | 11.02 | 11.23 |
| OTKAR | 480.00 | 442.00 | 456.00 | 468.00 | 482.00 | 494.00 | 508.00 | 520.00 |
| OYAKC | 67.50 | 65.10 | 66.30 | 66.90 | 68.10 | 68.70 | 69.90 | 70.50 |
| PENTA | 22.68 | 19.85 | 20.41 | 21.55 | 22.11 | 23.25 | 23.81 | 24.95 |
| PETKM | 22.66 | 21.51 | 22.09 | 22.37 | 22.95 | 23.23 | 23.81 | 24.09 |
| PGSUS | 800.00 | 739.83 | 768.67 | 784.33 | 813.17 | 828.83 | 857.67 | 873.33 |
| QUAGR | 4.11 | 3.92 | 4.02 | 4.06 | 4.16 | 4.20 | 4.30 | 4.34 |
| SAHOL | 76.75 | 73.82 | 74.68 | 75.72 | 76.58 | 77.62 | 78.48 | 79.52 |
| SASA | 38.02 | 35.08 | 36.14 | 37.08 | 38.14 | 39.08 | 40.14 | 41.08 |
| SDTTR | 363.75 | 346.17 | 353.08 | 358.42 | 365.33 | 370.67 | 377.58 | 382.92 |
| SISE | 48.90 | 47.43 | 48.13 | 48.51 | 49.21 | 49.59 | 50.29 | 50.67 |
| SKBNK | 4.51 | 4.29 | 4.38 | 4.45 | 4.54 | 4.61 | 4.70 | 4.77 |
| SMRTG | 62.70 | 57.43 | 59.57 | 61.13 | 63.27 | 64.83 | 66.97 | 68.53 |
| SOKM | 63.35 | 60.07 | 61.38 | 62.37 | 63.68 | 64.67 | 65.98 | 66.97 |
| TATEN | 37.24 | 35.23 | 36.05 | 36.65 | 37.47 | 38.07 | 38.89 | 39.49 |
| TAVHL | 164.10 | 155.60 | 158.10 | 161.10 | 163.60 | 166.60 | 169.10 | 172.10 |
| TCELL | 63.60 | 60.98 | 61.97 | 62.78 | 63.77 | 64.58 | 65.57 | 66.38 |
| THYAO | 265.25 | 253.58 | 258.92 | 262.08 | 267.42 | 270.58 | 275.92 | 279.08 |
| TKFEN | 44.02 | 42.29 | 43.15 | 43.59 | 44.45 | 44.89 | 45.75 | 46.19 |
| TOASO | 262.75 | 242.50 | 248.75 | 255.75 | 262.00 | 269.00 | 275.25 | 282.25 |
| TSKB | 8.11 | 7.57 | 7.73 | 7.92 | 8.08 | 8.27 | 8.43 | 8.62 |
| TTKOM | 31.04 | 29.15 | 29.69 | 30.37 | 30.91 | 31.59 | 32.13 | 32.81 |
| TTRAK | 856.50 | 757.17 | 779.83 | 818.17 | 840.83 | 879.17 | 901.83 | 940.17 |
| TUKAS | 9.21 | 8.65 | 8.88 | 9.04 | 9.27 | 9.43 | 9.66 | 9.82 |
| TUPRS | 165.10 | 153.77 | 157.03 | 161.07 | 164.33 | 168.37 | 171.63 | 175.67 |
| ULKER | 103.50 | 97.83 | 100.17 | 101.83 | 104.17 | 105.83 | 108.17 | 109.83 |
| VAKBN | 13.70 | 13.14 | 13.36 | 13.53 | 13.75 | 13.92 | 14.14 | 14.31 |
| VESTL | 76.00 | 71.65 | 73.20 | 74.60 | 76.15 | 77.55 | 79.10 | 80.50 |
| YEOTK | 224.00 | 207.97 | 214.73 | 219.37 | 226.13 | 230.77 | 237.53 | 242.17 |
| YKBNK | 21.30 | 20.15 | 20.73 | 21.01 | 21.59 | 21.87 | 22.45 | 22.73 |
| YVLGD | 15.05 | 14.18 | 14.60 | 14.82 | 15.24 | 15.46 | 15.88 | 16.10 |
| ZOREN | 5.40 | 4.87 | 5.08 | 5.24 | 5.45 | 5.61 | 5.82 | 5.98 |

Dip Zirve Analizi (BİST-50 endeksine dahil hisse senetleri için)

| Hisse Senedi | Son Fiyat (TL) | 52 hafta | | Yılbaşından beri | | Dipten uzaklık | | Zirveye yakınlık | | Dipten uzaklık sıralaması | | Zirveye yakınlık sıralaması | |
|--------------|----------------|----------|-----------|------------------|-----------|----------------|-----|------------------|-----|---------------------------|-------|-----------------------------|-------|
| | | En düşük | En Yüksek | En düşük | En Yüksek | 52 hafta | YBB | 52 hafta | YBB | 52 hafta | YBB | 52 hafta | YBB |
| AKBNK | 39.38 | 13.95 | 44.50 | 34.86 | 44.50 | %182 | %13 | %13 | %13 | 40.00 | 13.00 | 34.00 | 22.00 |
| ALARK | 127.00 | 50.64 | 140.60 | 89.70 | 140.60 | %151 | %42 | %11 | %11 | 33.00 | 46.00 | 39.00 | 29.00 |
| ALFAS | 102.00 | 29.53 | 170.00 | 81.30 | 123.50 | %245 | %25 | %67 | %21 | 47.00 | 33.00 | 6.00 | 9.00 |
| ARCLK | 159.20 | 82.72 | 176.70 | 124.60 | 171.50 | %92 | %28 | %11 | %8 | 15.00 | 35.00 | 38.00 | 41.00 |
| ASELS | 56.60 | 19.35 | 67.30 | 45.14 | 67.30 | %192 | %25 | %19 | %19 | 44.00 | 32.00 | 25.00 | 11.00 |
| ASTOR | 114.60 | 39.60 | 151.40 | 94.60 | 135.90 | %189 | %21 | %32 | %19 | 43.00 | 24.00 | 16.00 | 12.00 |
| BIMAS | 372.00 | 129.32 | 405.00 | 289.75 | 405.00 | %188 | %28 | %9 | %9 | 42.00 | 37.00 | 43.00 | 37.00 |
| BRSAN | 694.50 | 83.50 | 1044.70 | 530.50 | 784.00 | %732 | %31 | %50 | %13 | 50.00 | 41.00 | 10.00 | 23.00 |
| CANTE | 17.93 | 15.83 | 33.32 | 16.18 | 20.24 | %13 | %11 | %86 | %13 | 3.00 | 9.00 | 4.00 | 24.00 |
| CIMSA | 34.60 | 10.79 | 51.17 | 28.16 | 40.08 | %221 | %23 | %48 | %16 | 45.00 | 25.00 | 11.00 | 18.00 |
| CWENE | 293.75 | 103.10 | 421.90 | 267.00 | 375.00 | %185 | %10 | %44 | %28 | 41.00 | 7.00 | 12.00 | 3.00 |
| DOAS | 275.00 | 102.22 | 318.83 | 238.90 | 295.50 | %169 | %15 | %16 | %7 | 38.00 | 16.00 | 29.00 | 42.00 |
| DOHOL | 13.22 | 7.52 | 15.28 | 11.10 | 14.44 | %76 | %19 | %16 | %9 | 13.00 | 21.00 | 30.00 | 35.00 |
| EKGYO | 11.16 | 5.23 | 12.03 | 6.88 | 12.03 | %113 | %62 | %8 | %8 | 21.00 | 49.00 | 46.00 | 40.00 |
| ENJSA | 59.30 | 25.20 | 64.45 | 44.68 | 64.45 | %135 | %33 | %9 | %9 | 27.00 | 42.00 | 44.00 | 38.00 |
| ENKAI | 37.70 | 22.60 | 41.44 | 32.42 | 41.44 | %67 | %16 | %10 | %10 | 11.00 | 18.00 | 41.00 | 32.00 |
| EREGL | 45.40 | 27.72 | 51.00 | 40.92 | 51.00 | %64 | %11 | %12 | %12 | 9.00 | 10.00 | 36.00 | 26.00 |
| EUPWR | 163.40 | 44.66 | 258.00 | 157.30 | 208.50 | %266 | %4 | %58 | %28 | 48.00 | 1.00 | 9.00 | 4.00 |
| FROTO | 991.50 | 487.88 | 1047.00 | 733.50 | 1047.00 | %103 | %35 | %6 | %6 | 19.00 | 44.00 | 49.00 | 47.00 |
| GARAN | 59.80 | 23.21 | 69.60 | 55.00 | 69.60 | %158 | %9 | %16 | %16 | 35.00 | 4.00 | 27.00 | 14.00 |
| GESAN | 73.10 | 44.62 | 116.50 | 66.50 | 91.35 | %64 | %10 | %59 | %25 | 10.00 | 6.00 | 7.00 | 5.00 |
| GUBRF | 185.00 | 134.80 | 405.00 | 134.80 | 221.50 | %37 | %37 | %119 | %20 | 4.00 | 45.00 | 1.00 | 10.00 |
| HALKB | 13.63 | 9.90 | 17.69 | 11.53 | 15.80 | %38 | %18 | %30 | %16 | 5.00 | 20.00 | 19.00 | 17.00 |
| HEKTS | 18.15 | 16.78 | 35.24 | 16.78 | 23.44 | %8 | %8 | %94 | %29 | 1.00 | 3.00 | 3.00 | 2.00 |
| ISCTR | 10.10 | 4.07 | 11.62 | 8.88 | 11.62 | %148 | %14 | %15 | %15 | 31.00 | 14.00 | 31.00 | 19.00 |
| KCHOL | 165.20 | 70.65 | 177.30 | 138.50 | 177.30 | %134 | %19 | %7 | %7 | 26.00 | 22.00 | 47.00 | 43.00 |
| KLSE | 70.95 | 27.50 | 140.10 | 61.00 | 88.65 | %158 | %16 | %97 | %25 | 36.00 | 19.00 | 2.00 | 6.00 |
| KONTR | 271.00 | 103.81 | 351.00 | 219.40 | 314.50 | %161 | %24 | %30 | %16 | 37.00 | 28.00 | 20.00 | 16.00 |
| KOZAA | 53.30 | 30.38 | 75.65 | 41.20 | 56.95 | %75 | %29 | %42 | %7 | 12.00 | 38.00 | 13.00 | 46.00 |
| KOZAL | 24.40 | 15.66 | 33.92 | 19.06 | 25.14 | %56 | %28 | %39 | %3 | 8.00 | 36.00 | 14.00 | 50.00 |
| KRDMD | 25.70 | 12.99 | 33.00 | 23.82 | 30.36 | %98 | %8 | %28 | %18 | 17.00 | 2.00 | 21.00 | 13.00 |
| MGROS | 479.75 | 143.03 | 502.00 | 329.75 | 502.00 | %235 | %45 | %5 | %5 | 46.00 | 47.00 | 50.00 | 49.00 |
| ODAS | 10.49 | 4.75 | 14.47 | 8.03 | 11.06 | %121 | %31 | %38 | %5 | 23.00 | 39.00 | 15.00 | 48.00 |
| OYAKC | 67.50 | 27.00 | 88.90 | 54.85 | 73.90 | %150 | %23 | %32 | %9 | 32.00 | 26.00 | 17.00 | 33.00 |
| PETKM | 22.66 | 11.76 | 26.00 | 18.15 | 26.00 | %93 | %25 | %15 | %15 | 16.00 | 30.00 | 32.00 | 20.00 |
| PGSUS | 800.00 | 403.00 | 979.50 | 648.00 | 884.50 | %99 | %23 | %22 | %11 | 18.00 | 27.00 | 23.00 | 30.00 |
| SAHOL | 76.75 | 34.12 | 83.75 | 58.70 | 83.75 | %125 | %31 | %9 | %9 | 24.00 | 40.00 | 42.00 | 36.00 |
| SASA | 38.02 | 33.76 | 70.00 | 33.76 | 46.72 | %13 | %13 | %84 | %23 | 2.00 | 12.00 | 5.00 | 7.00 |
| SISE | 48.90 | 34.71 | 57.45 | 44.54 | 54.60 | %41 | %10 | %17 | %12 | 6.00 | 5.00 | 26.00 | 27.00 |
| SMRTG | 62.70 | 25.71 | 99.20 | 55.10 | 76.70 | %144 | %14 | %58 | %22 | 29.00 | 15.00 | 8.00 | 8.00 |
| TAVHL | 164.10 | 63.70 | 178.30 | 107.00 | 178.30 | %158 | %53 | %9 | %9 | 34.00 | 48.00 | 45.00 | 39.00 |
| TCELL | 63.60 | 29.63 | 71.50 | 57.25 | 71.50 | %115 | %11 | %12 | %12 | 22.00 | 11.00 | 35.00 | 25.00 |
| THYAO | 265.25 | 115.90 | 294.75 | 229.70 | 294.75 | %129 | %15 | %11 | %11 | 25.00 | 17.00 | 37.00 | 28.00 |
| TKFEN | 44.02 | 24.44 | 55.40 | 35.18 | 48.14 | %80 | %25 | %26 | %9 | 14.00 | 31.00 | 22.00 | 34.00 |
| TOASO | 262.75 | 174.87 | 316.60 | 211.60 | 281.00 | %50 | %24 | %20 | %7 | 7.00 | 29.00 | 24.00 | 44.00 |
| TTKOM | 31.04 | 13.10 | 35.12 | 24.48 | 35.12 | %137 | %27 | %13 | %13 | 28.00 | 34.00 | 33.00 | 21.00 |
| TUPRS | 165.10 | 60.30 | 176.50 | 137.10 | 176.50 | %174 | %20 | %7 | %7 | 39.00 | 23.00 | 48.00 | 45.00 |
| ULKER | 103.50 | 26.84 | 114.00 | 77.35 | 114.00 | %286 | %34 | %10 | %10 | 49.00 | 43.00 | 40.00 | 31.00 |
| VESTL | 76.00 | 37.26 | 98.70 | 44.56 | 98.70 | %104 | %71 | %30 | %30 | 20.00 | 50.00 | 18.00 | 1.00 |
| YKBNK | 21.30 | 8.69 | 24.76 | 19.27 | 24.76 | %145 | %11 | %16 | %16 | 30.00 | 8.00 | 28.00 | 15.00 |

YBB: Yılbaşından bugüne

Yatırım Merkezlerimiz

Genel Müdürlük

Nispetiye Cad. B-3 Blok Kat: 9 Akmerkez Etiler - İSTANBUL
0 212 355 46 46

| | | |
|---|--|-------------------------------|
| Adana | Cemal Paşa Mah. Gazipaşa Bul. Cemal Uğurlu Apt. Kat: 1 D: 4 | (0 322) 457 77 55 |
| Akatlar İrtibat Bürosu | Akat Mahallesi Meydan Caddesi B Blok No: 16 D: 8 (Eski No D: 10) Beşiktaş | (0 212) 355 46 46 |
| Ankara | Remzi Oğuz Arık Mah. Tunalı Hilmi Cad. Yaprak Apt. No: 94 Kat: 2 D: 9 Kavaklıdere Çankaya | (0 312) 435 18 36 |
| Ankara - Çukurambar İrtibat Bürosu | Kızılırmak Mah.Ufuk Üniversitesi Cad. Next Level Loft Ofis No: 4/65 Kat: 24 Söğütözü Çankaya | (0 312) 909 87 70 |
| Antalya | Şirinyalı Mah. İsmet Gökşen Cad. Özden Apt. No:82/6 Muratpaşa | (0 242) 248 45 20 |
| Bakırköy | İstanbul Cad. Bakırköy İş Merkezi No: 6 Kat: 4 D: 14 Bakırköy | (0 212) 570 52 59 |
| Bodrum İrtibat Bürosu | Konacık Mahallesi, Atatürk Bulvarı, Arbor-Abdullah Ünal Çabuk İş Merkezi No: 285/1-A6 Bodrum | (0212) 355 46 46 |
| Bursa | Konak Mah. Barış (120) Sokak , Ofis Artı Binası, Dış kapı No:3 Daire:33 Nilüfer-BURSA | (0 224) 225 64 10 |
| Çankaya İrtibat Bürosu | Çankaya Mahallesi Cinnah Caddesi Cinnah Apartmanı No: 55 D: 7-8 Çankaya / ANKARA | (0212) 355 46 46 |
| Denizli | Urban İş Merkezi 2. Ticari Yol Daire 26 Kat: 6 Bayramyeri | (0 258) 265 87 85 |
| Erenköy | Bağdat Cad. Çubukçu Apt. No: 333 Kat: 2 D: 4 Kadıköy | (0 216) 348 82 82 |
| Gaziantep | İncilipinar Mah. Gazimuhtarpaşa Bul. Kepkepzade Park İş Merkezi B Blok No: 18 Kat: 1 D: 5 | (0 342) 232 35 35 |
| Girne | Ziya Rızıkı Cad. Şehit Necati Gürkaya Sok. Kat: 1 D: 1 Girne - KKTC | (0 392) 815 14 54-55-56 |
| İzmir | Şair Eşref Bul. Ragıp Şanlı İş Merkezi No: 6 Kat: 3 D: 306 Çankaya | (0 232) 445 01 61 |
| İzmir Karşıyaka Şube | Yalı Mahallesi Ahmet Kemal Baysak Bulvarı No:42 D:11 | (0 232) 241 19 24 |
| İzmir İrtibat Bürosu | Şehit Nevres Bulvarı Eczacıbaşı Apartmanı No: 7 Kat: 2 Daire: 5 Pasaport Alsancak - Konak | (0 232) 241 24 50 |
| İzmit | Hürriyet Cad. Kaya İşhanı No: 39/5 İzmit | (0 262) 323 11 33 |
| İzmit İrtibat Bürosu | Ömerağa Mah. Alemdar Cad. İ. Kolaylı Apt. No: 8 Kat: 2 İzmit | (0 262) 260 01 01 |
| Karadeniz Ereğli | Murtaza Mah. Hamamüstü Sok. İ. Esat Taneri İş Merkezi No: 19 Kat: 2 Karadeniz Ereğli | (0 372) 316 40 50 |
| Kartal | Üsküdar Cad. Cevat Kayacan Apt. No: 26 Kat: 4 D: 8 Kartal | (0 216) 306 22 71 - 306 22 06 |
| Kayseri | Hunat Mah. Nuh Mehmet Baldöktü Sok. Gürcüoğlu Plaza No: 5 K: 3 D: 11 Melikgazi | (0 352) 221 08 68 - 222 82 51 |
| Marmaris İrtibat Bürosu | Kemeraltı Mah. Orgeneral Mustafa Muğlalı Cad. Güven Apt. No: 22 D: 2 Marmaris | (0 252) 321 08 00 |
| Merkez Şube | Akat Mahallesi Meydan Caddesi B Blok No: 16 D: 7 (Eski No D: 9) Beşiktaş | (0 212) 355 46 46 |
| Mersin | İnönü Mah. 1401 Sok. No:32 Pozcu Evo Kat:2 No:10-11 Yenişehir Mersin | (0 324) 238 11 89 |
| Trabzon İrtibat Bürosu | Kemerkaya Mahallesi Halkevi Cad. Mandıralı İş Merkezi No: 4 Daire: 4 Ortahisar | (0 462) 432 24 50 |

Uyarı Notu

Bu raporda yer alan yatırım bilgi, yorum ve tavsiyeleri, yorum ve tavsiyede bulunanların kişisel görüşlerine dayanmakta olup finansal bilgi ve genel yatırım tavsiyesi kapsamında hazırlanmıştır ve hiçbir şekilde yatırım danışmanlığı kapsamında değildir. Yatırım danışmanlığı hizmeti; yetkili kuruluşlar tarafından kişilerin risk ve getiri tercihleri dikkate alınarak kişiye özel sunulmaktadır. Burada yer alan yorum ve tavsiyeler ise genel niteliktedir. Bu tavsiyeler, mali durumunuz ile risk ve getiri tercihlerinize uygun olmayabilir. Bu nedenle, sadece burada yer alan bilgilere dayanarak yatırım kararı verilmesi beklentilerinize uygun sonuçlar doğurmayabilir.

Yatırım Danışmanlığı hizmeti talep edilmesi halinde; yatırımcının Tacirler Yatırım Menkul Değerler A.Ş. ile Yatırım Danışmanlığı sözleşmesi imzalamış olması, Yerindelik Testini tamamlamış ve risk grubunun belirlemiş olması zorunludur.

Bu raporda yer alan her türlü bilgi, yorum ve tavsiye uygunluk testi ile tespit edilecek risk grubunuz ve getiri beklentiniz ile uyumlu olmayabilir. Dolayısıyla, uygunluk testi neticesinde risk grubunuz tespit edilmeden sadece burada yer alan bilgilere dayanılarak yatırım kararı verilmesi amaç, bilgi ve tecrübenize uygun sonuçlar doğurmayabilir.

Bu rapor herhangi bir sürede belirli bir getirinin sağlanacağına dair bir taahhüt içermemekte olup, zaman içerisinde piyasa koşullarında meydana gelen değişiklikler nedeniyle yorum ve tavsiyelerde değişiklikler söz konusu olabilir. Bu raporda bahsedilen yatırım araçlarının fiyatları ve değerleri yatırımcıların menfaatlerine aykırı olarak hareket edebilir ve netice itibarıyla yatırımcılar anaparalarını kaybetme riski ile karşı karşıya kalabilirler. Bu raporda yer alan geçmiş performans verileri gelecekte elde edilecek sonuçların bir garantisi olarak kabul edilemez.

Bu raporda yer alan tüm bilgiler ve görüşler yatırımcıları bilgilendirmek amacıyla, Tacirler Yatırım Menkul Değerler A.Ş. tarafından güncel ve güvenilir kaynaklardan temin edilmiş olmakla beraber, Tacirler Yatırım Menkul Değerler A.Ş. söz konusu bilgilerin doğru ve tam olduğunu taahhüt etmemektedir. Raporlardaki yorumlardan, bilgilerin tam veya doğru olmaması ve/veya güncellenme nedeniyle doğabilecek maddi ve manevi zararlardan Tacirler Yatırım Menkul Değerler A.Ş. ve çalışanları sorumlu tutulamaz.

Bu rapor, sadece gönderildiği kişilerin kullanımı içindir. Bu raporun tümü veya bir kısmı Tacirler Yatırım Menkul Değerler A.Ş.'nin yazılı izni olmadan çoğaltılamaz, yayınlanamaz veya üçüncü kişilere gösterilemez, ticari amaçla kullanılamaz. Aksi halde, Tacirler Yatırım Menkul Değerler A.Ş. uğramış olduğu bütün zarar ve ziyanı talep etme hakkını saklı tutar.