

Güne Başlarken

Küresel risk iştahının zayıf olduğu bir güne başlıyoruz. Enflasyon verileri sonrasında PPK'dan ek sıkılaşma beklentilerinin seslendirilmesi ile 8900 desteğine kadar gerileyen XU100 endeksi, dün 22 günlük hareketli ortalamasının da altında kapandı. Burada zayıflık bir süre daha devam edebilir. XU100 endeksi için dirençler 8980 ve 9040, destekler 8830 ve 8700. Günün ajandasında ABD verilerinin ağırlığı dikkat çekiyor. Özellikle, ABD'de ekonomik faaliyetin %80'ini temsil eden ISM hizmet endeksi (18:00) takip edilecek. Türkiye'nin 5 yıllık CDS primleri güne 306 puan seviyesinden başlıyor.

Ekonomik Takvim

- TSİ. 12.00 | AB | **Hizmet Satın Alma Müdürleri Endeksi (PMI) (Şubat)** | Beklenti: 50,0 / Önceki: 48,4
- TSİ. 17.45 | ABD | **Hizmet Satın Alma Müdürleri Endeksi (PMI) (Şubat)** | Beklenti: 51,3 / Önceki: 52,5
- TSİ. 18.00 | ABD | **ISM İmalat Dışı Satın Alma Müdürleri Endeksi (PMI) (Şubat)** | Beklenti: 53,0 / Önceki: 53,4

Model Portföy

Model Portföy Hisseleri	Son Kapanış Fiyatı (TL)	12A Hedef Fiyat	Getiri Potansiyeli (%)
DESA	23,2	İnceleniyor	İnceleniyor
MGROS	474	623,00	31%
THYAO	270,5	428,00	58%
TUPRS	161,4	218,50	35%
LIDFA	8,22	15,57	89%
CCOLA	624	672,00	8%

PIYASALAR

Yurtiçi	Kapanış	1 gün	1 hafta
Bist 100	8.907,65	-2,08	-4,57
Bist 30	9.381,98	-2,07	-5,06
Bist 50	7.755,99	-2,13	-5,03
Bist Tüm	10.629,11	-1,69	-3,41
Bist Mali	9.498,92	-1,59	-4,02
Bist Banka	9.463,09	-3,29	-7,50
Bist Holding Ve Yatırım	8.437,79	-0,94	-2,85
Bist Gayrimenkul Y.O.	3.187,45	0,17	-0,75
Bist Sigorta	39.504,24	-1,54	-1,05
Bist Ulaştırma	29.613,62	-2,19	-4,67
Bist Sınai	14.197,60	-1,47	-1,86
Bist Hizmetler	8.382,88	-1,98	-4,31

Majör Yurtdışı Endeksler

Nasdaq Composite Index	16.208	-0,41	1,45
S&P 500 Index	5.137	0,80	0,95
Dax Performance Index	17.735	0,32	1,81
Euro Stoxx 50 Pr Index	4.895	0,35	0,46
Cac 40 Index	7.934	0,09	-0,41

Günlük Performans

XU100

Piyasa Değeri (milyar dolar)	242
İşlem Hacmi (milyar dolar)	3,42

Hazine Tahvilleri	Son	Günlük Değişim (%)	YBB Değişim (%)
TRTB010Y	25,62	0,74	9,62
GERBOND10Y	2,40	-0,95	19,36
USTBOND10Y	4,21	-0,05	8,58
ITLBOND10Y	3,89	-0,69	3,84
FRFBOND10Y	2,84	-0,49	11,74
UKBOND10Y	4,01	0,63	13,37

Döviz & Emtia	Son	Günlük Değişim (%)	YBB Değişim (%)
USDTRY	31,59	0,05	7,18
EURTRY	34,28	0,01	4,68
GBPTRY	40,11	-0,03	6,65
BRENT (\$)	82,42	-0,24	7,24
XAUUSD (\$)	2115,62	-0,05	2,55
XAGUSD (\$)	23,72	-0,78	-0,3
COPPER (\$)	3,83	-0,15	-1,02
XPTUSD (\$)	893,41	-0,51	-9,95
ALUMINIUM (\$)	0,99	1,12	

GÜNLÜK TEKNİK ANALİZ BAZLI HİSSE ÖNERİLERİ

Hisse	Beklenen Yön	ALIM Aralığı	SATIM Aralığı	Zarar KES	Önceki gün en düşük - en yüksek
DOAS	Yükseliş	265.90 - 268.30	274.00 - 277.70	261.70	263,00 - 274,00
ENKAI	Yükseliş	36.90 - 37.24	37.90 - 38.60	36.30	37,06 - 38,44
AKSEN	Yükseliş	37.30 - 37.60	38.30 - 39.00	36.70	36,76 - 38,00
ASTOR	Yükseliş	121.50 - 122.50	124.80 - 127.00	119.60	118,90 - 122,50

Şirket ve Sektör Haberleri

(Nötr) PGSUS – Pegasus, 4Ç23 finansal sonuçlarını 11,86 milyar TL net kar ile piyasa beklentisinin %541 üzerinde açıkladı. Açıklanan net kar çeyreklik bazda %54, yıllık bazda %186 arttı. Ancak, net karın 11,09 milyar TL'lik kısmı ertelenmiş vergi gelirlerinden elde edildi. Açıklanan FAVÖK ise çeyreklik bazda %70, yıllık bazda %9 daraldı.

(Nötr) AYGAZ – Aygaz, 4Ç23 finansal sonuçlarını 2,12 milyar TL net kar ile piyasa beklentisinin %43 üzerinde açıkladı. Açıklanan net kar çeyreklik bazda %12, yıllık bazda %47 daraldı.

(Negatif) SISE – Şişecam, 4Ç23 finansal sonuçlarını 3,76 milyar TL net kar ile piyasa beklentisinin %12 altında açıkladı. Açıklanan net kar, çeyreklik bazda %29, yıllık bazda %59 azaldı.

(Nötr/Negatif) TUPRS – Tüpraş, 4Ç23 finansal sonuçlarını 18,3 milyar TL net kar ile piyasa beklentisinin %50 üzerinde açıkladı. Açıklanan net kar, çeyreklik bazda %14, yıllık bazda %52 azaldı. Ek olarak şirket pay başına brüt 10,38 TL temettü dağıtma kararı aldı. Temettü verimi %6,43 düzeyinde. Şirketin 2024 beklentileri ise:

- Ürün Marjı Beklentisi ~ 14\$/v,
- Kapasite kullanım: %85-90,
- Toplam Üretim: ~26 milyon ton,
- Toplam Satış: ~30 milyon ton düzeyindedir.

(Nötr) HTTBT – Hitit Bilgisayar, 4Ç23 finansal sonuçlarını 46 milyon TL net kar ile piyasa beklentisinin %25 altında açıkladı. Açıklanan net kar çeyreklik bazda %15, yıllık bazda %14 arttı.

(Pozitif) PENTA – Penta Teknoloji, 4Ç23 finansal sonuçlarını 117 milyon TL net kar ile açıkladı. Açıklanan net kar çeyreklik bazda %266, yıllık bazda %52 arttı.

(Negatif) JANTS – Jantsa, 4Ç23 finansal sonuçlarını 18 milyon TL net zarar ile açıkladı. Şirket, bir önceki çeyrek 190 milyon TL net kar, bir önceki yılın aynı döneminde ise 86 milyon TL net kar açıklamıştı.

KCAER – Kocaer Çelik, servis merkezinin 120 bin ton/yıl olan kapasitesini %50 artışla 180 bin ton/yıl seviyesine yükseltecek yatırımını tamamladı ve yatırımı devreye aldı.

EREGL – Ereğli, ortalama 46,16 TL fiyattan 6,5 milyon adet pay geri aldı. İşlem sonucunda, sahip olunan payların sermayeye oranı %0,65 düzeyine yükseldi.

KBORU – Kuzey Boru, 1,9 milyon EUR tutarında sözleşme imzaladı. Tutar, 2024 yılı satış hedefinin %0,01'ine tekabül ediyor.

Yükselenler	Kapanış	1 gün	1 hafta
Kordsa Teknik Tekstil	110,00	6,80	15,30
Alfa Solar Enerji	110,10	5,76	-1,08
Europen Endüstri İnşaat	21,32	5,54	25,41
Akfen Yenilenebilir Enerji	28,44	4,10	4,79
Tukaş	9,26	4,04	5,83

Düşenler	Kapanış	1 gün	1 hafta
Ege Endüstri	15.672,50	-9,99	4,66
Borusan Yat. Paz.	4.120,00	-8,44	9,72
Eczacıbaşı İlaç	51,45	-5,60	-0,58
Tatlıpınar Enerji Üretim	37,06	-5,56	-11,76
Borusan Boru Sanayi	704,50	-5,50	0,21

BIST 100 Para Girişi	Para Girişi (mnTL)	P. Değerine Oranı (%)
EREGL	324,62	0,22%
ASTOR	180,22	0,20%
SISE	157,17	0,20%
KCHOL	68,37	0,18%
DOAS	45,13	0,17%

BIST 100 Para Çıkışı	Para Çıkışı (mnTL)	P. Değerine Oranı (%)
THYAO	-290,55	0,28%
BIMAS	-153,46	0,21%
HEKTS	-99,77	0,20%
YKBNK	-96,15	0,18%
TUPRS	-78,22	0,15%

İletişim:

Yurtiçi Satış Operasyon

destek@tacirler.com.tr

+90 212 355 4646

Ekonomi ve Politika Haberleri

Yıllık TÜFE şubat ayında %67,1'e yükseldi

Şubat ayı TÜFE aylık artışı %4,5 olurken, yıllık artış %64,9'dan %67,1'e yükseldi. Şubat TÜFE artışı kurum tahminimiz olan %3,4 ve piyasa medyan tahmini olan %3,9 seviyesinin üzerinde bir yeri işaret etti. Diğer taraftan ÜFE aylık bazda %3,7 yükselirken, yıllık ÜFE %44,2 seviyesinden %47,3'e çıktı.

- Gıda fiyatları tarafında %8,3 oranında güçlü bir aylık artışın olduğu ve gıdanın şubat ayındaki yüksek aylık artışta önemli rol oynadığını görmekteyiz. Bununla birlikte yıllık gıda enflasyonu %69,7'den %71,1'e yükseldi.
- Şubat ayında enerji fiyatlarındaki aylık artışın %2,96'ya indiği dikkat çekti. Yıllık enerji fiyat artışı ise şubat itibarıyla %32,9 seviyesinden %36 seviyesine tırmandı. Çekirdek göstergelere bakıldığında ise şubat ayında yıllık TÜFE-B artışı %67,7 seviyesinden %70,3'e, TÜFE-C artışı ise %70,5 seviyesinden %72,9'a yükseldi.
- 2024 yıl sonu TÜFE tahminimiz %43 seviyesinde bulunuyor. Enflasyonda temmuz ayına kadar %60 seviyesi altına bir düşüş beklemiyoruz. Yıllık TÜFE artışının Mayıs 2024'te %75 civarında zirve yapmasını ve ardından bir gerileme dönemine girmesini bekliyoruz. Yıllık TÜFE'nin 2024 yaz aylarında yaklaşık 30 baz puanlık bir düşüşün ardından son çeyreğin başında %45 civarında oluşacağını ve 2024 yılını %43 seviyesinde tamamlayacağını öngörüyoruz.

Hazine ve Maliye Bakanı Mehmet Şimşek dün katıldığı bir programda temel önceliğinin enflasyonla mücadele olduğunu vurgularken, maliye tarafında enflasyonu yükseltecek bir adım atmayacaklarını ifade etti. Vergilerde genel oranların artırılması konusunun gündemlerinde olmadığını dile getiren Şimşek; KDV, gelir vergisi, kurumlar vergisi genel oranlarında artış olmayacağını ve MTV'de bir düzenleme olmayacağını dile getirdi. Para politikasına ilişkin de değerlendirmelerde bulunan Şimşek, politika faizinin yıllık bileşiğinin %56'lara denk geldiğini ve mevduat faizinin 50'ler seviyesinde olduğu belirterek TL'yi destekleyen bir politika setinin olduğunu vurguladı. Bir sonraki PPK toplantısı 21 Mart'ta gerçekleşecek. Yılbaşından bu yana verilerin mesajlar çerçevesinde mart toplantısında para politikasında bir değişikliğe gidilmemesini ve politika faizinin %45 düzeyinde sabit tutulmasını beklemekteyiz. Gelecek dönemde piyasalarda oluşan likidite fazlasına yönelik ek önlemler alınmasını ve sterilizasyon sürecinin yoğunlaştırılmasını bekliyoruz.

Ayrıntılı raporumuz için [tıklayınız](#).

Saat 10:00'da TCMB Aylık Fiyat Gelişmeleri Raporu açıklanacak

Söz konusu rapor teknik nitelikte olup politika mesajı içermez. Ancak TCMB'nin temel enflasyon eğilimi yolundaki değerlendirmeleri ve kısa vade enflasyon dinamikleri konusundaki analizleri yakından takip edilecek.

Reel efektif döviz kurunun şubat ayında 58,4'e yükselebileceğini hesaplıyoruz

Şubat ayına ilişkin reel efektif döviz kuru (REK) bugün saat 14:30'da açıklanacak. Şubat ayı ortalama eşit ağırlıklandırılmış sepet kur ve enflasyon gerçekleşmelerini göz önüne aldığımızda REK'in bir önceki ayki 56,95 seviyesinden 58,4 seviyesine yükselebileceğini hesaplıyoruz.

BİST 100 Teknik Analiz

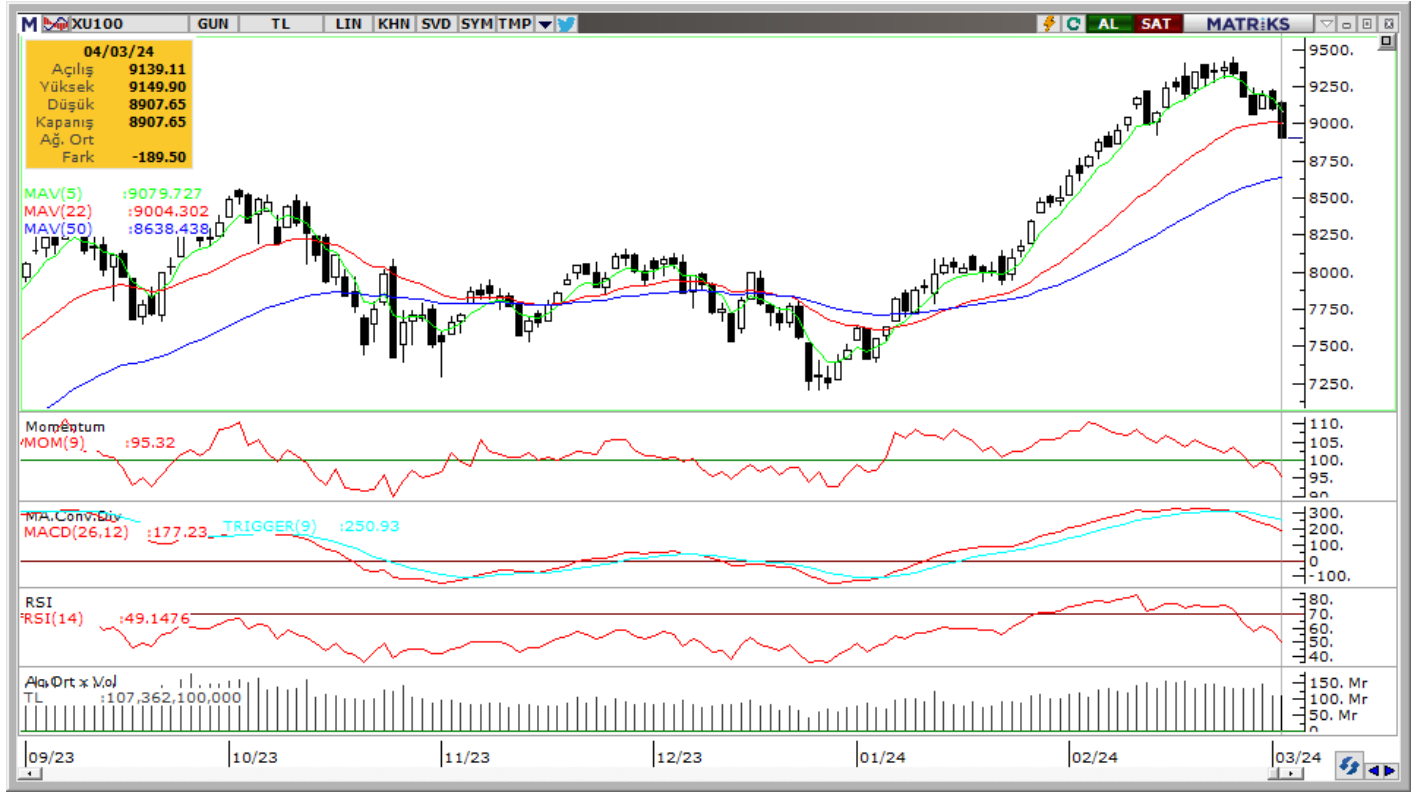

Vade	Üssel H.O.	H.O. Kesişim	Trend Yönü	Trendin Gücü	En son	5 gün önce	20 gün önce
Kısa	5 günlük	5-22	Yukarı	Zayıflayan yükseliş	9.080	9.203	8.989
Orta	22 günlük	22-50	Yukarı	Kuvvetlenen yükseliş	9.004	8.988	8.543
Uzun	50 günlük	50-200	Yukarı	Kuvvetlenen yükseliş	8.638	8.584	8.218

BİST-100	Destek 3	Destek 2	Destek 1	Kapanış	Pivot	Direnç 1	Direnç 2	Direnç 3
	8.640	8.700	8.830	8.908	8.988	8.980	9.040	9.100

*Günlük Teknik Analiz Bazlı Hisse Önerilerimizi sf. 1'de bulabilirsiniz.

*BİST-100 endeksine dahil hisse senetleri için tahmini işlem aralıkları ve Dip Zirve Analizi (BİST-50 endeksine dahil hisse senetleri için) tablolarını sf. 8'den itibaren bulabilirsiniz.

VIOP30 Teknik Analiz



Nisan ayı VIOP 30 endeks kontratı, geçtiğimiz işlem gününde 9.936 puan seviyesinden günlük kapanış gerçekleştirdi. Bugün yukarı yönlü hareketlerde ilk olarak 10.060 ve ardından 10.200 puan seviyelerini takip edeceğiz. Aşağı yönlü olası hareketlerde ise 9.800 puan seviyesi ilk destek noktamızı oluştururken, ana desteğimiz 9.680 puan seviyesi.

VIOP30	Destek 3	Destek 2	Destek 1	Kapanış	Direnç 1	Direnç 2	Direnç 3
	9.930	9.680	9.800	9.936	10.060	10.200	10.320

Günlük İşlemler

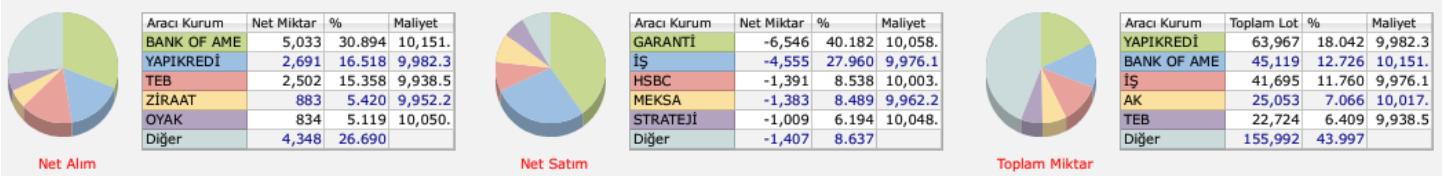

Kümülatif İşlemler

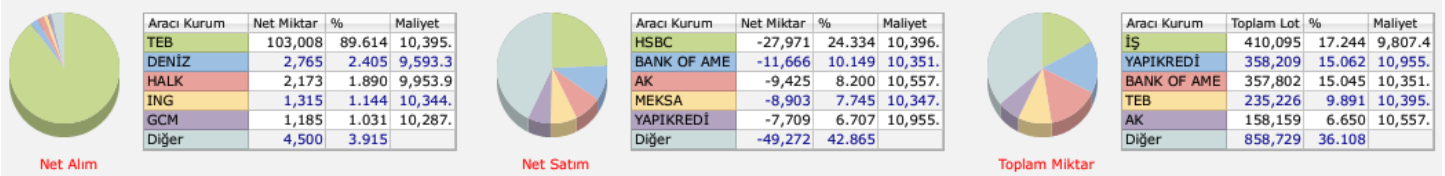

Kaynak: Foreks FXPLUS/ Tacirler Yatırım

FX Teknik Analiz

USD/TRY

Haftanın ilk işlem gününde GoÜ para birimlerinde alış ağırlıklı bir resmin ön plana çıktığı, TL'nin ise dolar karşısında %0,7 değer kaybederek Şili pezosundan sonra en fazla değer kaybeden ikinci GoÜ para birimi konumunda yer aldığı ve negatif ayrıştığı izlendi. Bu görünüm altında USDTRY paritesi dün 31,60 seviyesi üzerini test etmesinin ardından günü 31,5755 seviyesinden yükselişle tamamladı ve yeni bir rekora imza attı. Teknik göstergeler, kademeli yükseliş hareketine devam eden kurda kısa vadeye ilişkin olarak 30 – 33 bandını ön plana çıkarmaya devam ediyor.



EUR/USD

50 ve 100 GHO arasında işlem görmeye devam eden paritede teknik göstergeler kısa vadeli risklerin yeniden aşağı evrilmeye başladığının sinyalini veriyor. Bu çerçevede, 1,0831'den geçen ve kısa vadeli destek konumunda yer alan 100 GHO'yu yakından izliyoruz. Paritenin bu ortalamasının altına inmesi durumunda son üç haftadır devam eden yukarı yönlü hareket bir düzeltme olarak sınırlanabilir ve yeniden 1,08 altı hedef haline gelebilir. 1,0831 altında 1,0820 ve 1,0760 destekleri yer alırken, yukarıda ise 1,0865'ten geçen 50 GHO direnç konumunda bulunuyor.



XAU/USD

Son dönemde ons altının yeniden sağlıklı bir fiyatlama zeminine oturduğunu takip etmekle birlikte, alternatif getirilerdeki geri çekilmenin ve altındaki yükselişin devamını bekliyoruz. Rekor yüksek seviyelerin yakınında hareket eden ons altında yükselişleri sınırlandırabilecek önemli bir direnç yer almamakla birlikte, kısa vadede aralık ayı zirvesi olan 2145\$ seviyesi ilk hedef olarak ön plana çıkıyor. Ons altına ilişkin beklentilerimizi detaylı bir şekilde ele aldığımız yazımıza Global Piyasalar bültenimizin Makroekonomik Gelişmeler bölümünden ulaşabilirsiniz.



XAG/USD

ABD'de gerileyen reel getiriler değerli metalleri olumlu etkilerken, gümüş fiyatlarının da haftanın ilk işlem gününde 23,95\$ seviyesine kadar tırmanarak son iki ayın zirvesine çıktığı izlendi. Önemli hareketli ortalamaları ve kısa vadeli düşüş kanalını dün itibarıyla yukarı yönlü kıran gümüşte teknik göstergeler yükseliş eğiliminin devamını işaret ediyor. Yukarı yönlü hareketin sürmesi durumunda 24\$, 24,30\$ ve 24,50\$ dirençleri takip edilecekken, olası geri çekilmelerde ise ilk etapta 23,50\$ desteği, ardından 23,30\$'dan geçen 200 GHO ve 23,20\$'den geçen 100 GHO takip edilecek.



Pay Alım Satım Tablosu

Alıcı	Satıcı	Şirket	Türü	# lot	İşlem Fiyatı (TL)	İşlem sonrası sermaye içindeki payı
AHMET BAKİ ÇAVUŞOĞLU		OYAYO	Piyasa	98.348	31,80 - 33,90	6.27%
MAGEN		MAGEN	Geri Alım	579.000	15,93	8.98%
AHGAZ		AHGAZ	Geri Alım	300.000	13,69	0.42%
GEDIK		GEDIK	Geri Alım	64.588	15,00	0.14%
AGROT		AGROT	Geri Alım	510.000	33,85	0.25%
ENERY		ENERY	Geri Alım	30.000	146,32	0.65%
NATEN		NATEN	Geri Alım	43.100	60,00	0.32%
EREGL		EREGL	Geri Alım	6.500.000	46,16	0.65%
MPARK		MPARK	Geri Alım	30.000	166,37	9.31%

Kaynak: KAP, Tacirler Yatırım

BİST-100 endeksine dahil hisse senetleri için tahmini işlem aralıkları

	Son Fiyat	Destek 3	Destek 2	Destek 1	Pivot	Direnç 1	Direnç 2	Direnç 3
AEFES	148,20	140,70	143,40	145,80	148,50	150,90	153,60	156,00
AGHOL	255,75	245,42	249,58	252,67	256,83	259,92	264,08	267,17
AHGAZ	13,43	12,30	12,85	13,14	13,69	13,98	14,53	14,82
AKBNK	39,02	36,70	37,86	38,44	39,60	40,18	41,34	41,92
AKCNS	155,30	147,87	149,83	152,57	154,53	157,27	159,23	161,97
AKFYE	28,44	26,25	26,85	27,65	28,25	29,05	29,65	30,45
AKSA	104,00	97,33	100,67	102,33	105,67	107,33	110,67	112,33
AKSEN	37,52	35,61	36,19	36,85	37,43	38,09	38,67	39,33
ALARK	125,50	121,03	122,97	124,23	126,17	127,43	129,37	130,63
ALBRK	4,17	4,02	4,08	4,13	4,19	4,24	4,30	4,35
ALFAS	110,10	92,37	96,43	103,27	107,33	114,17	118,23	125,07
ARCLK	158,50	150,53	154,37	156,43	160,27	162,33	166,17	168,23
ASELS	58,55	55,63	56,92	57,73	59,02	59,83	61,12	61,93
ASGYO	15,25	14,08	14,64	14,94	15,50	15,80	16,36	16,66
ASTOR	122,20	116,30	117,60	119,90	121,20	123,50	124,80	127,10
BERA	20,50	17,79	18,75	19,63	20,59	21,47	22,43	23,31
BIENY	45,62	41,39	43,21	44,41	46,23	47,43	49,25	50,45
BIMAS	373,00	345,75	357,50	365,25	377,00	384,75	396,50	404,25
BIOEN	20,40	18,99	19,61	20,01	20,63	21,03	21,65	22,05
BOBET	36,08	33,62	34,64	35,36	36,38	37,10	38,12	38,84
BRSAN	704,50	596,33	648,17	676,33	728,17	756,33	808,17	836,33
BRYAT	4120,00	3.328,33	3.696,67	3.908,33	4.276,67	4.488,33	4.856,67	5.068,33
BUCIM	8,00	7,41	7,70	7,85	8,14	8,29	8,58	8,73
CANTE	17,80	16,73	17,27	17,53	18,07	18,33	18,87	19,13
COLLA	624,00	604,50	609,00	616,50	621,00	628,50	633,00	640,50
CIMSA	33,86	31,92	32,86	33,36	34,30	34,80	35,74	36,24
CWENE	297,75	281,08	288,42	293,08	300,42	305,08	312,42	317,08
DOAS	267,50	251,33	257,17	262,33	268,17	273,33	279,17	284,33
DOHOL	13,49	12,93	13,20	13,35	13,62	13,77	14,04	14,19
ECILC	51,45	47,12	49,28	50,37	52,53	53,62	55,78	56,87
ECZYT	252,00	235,17	242,53	247,27	254,63	259,37	266,73	271,47
EGEEN	15672,50	13.352,50	14.512,50	15.092,50	16.252,50	16.832,50	17.992,50	18.572,50
EKGYO	11,41	10,76	10,94	11,18	11,36	11,60	11,78	12,02
ENERY	146,00	136,77	140,93	143,47	147,63	150,17	154,33	156,87
ENJSA	60,15	57,35	58,65	59,40	60,70	61,45	62,75	63,50
ENKAI	37,14	35,27	36,17	36,65	37,55	38,03	38,93	39,41
EREGL	46,02	43,99	44,77	45,39	46,17	46,79	47,57	48,19
EUPWR	166,30	158,03	161,77	164,03	167,77	170,03	173,77	176,03
EUREN	21,32	18,62	19,16	20,24	20,78	21,86	22,40	23,48
FROTO	983,00	939,67	960,33	971,67	992,33	1.003,67	1.024,33	1.035,67
GARAN	60,25	56,27	58,08	59,17	60,98	62,07	63,88	64,97
GESAN	74,00	69,63	71,77	72,88	75,02	76,13	78,27	79,38
GUBRF	187,80	172,13	179,67	183,73	191,27	195,33	202,87	206,93
GWIND	27,00	25,37	26,11	26,55	27,29	27,73	28,47	28,91
HALKB	13,75	12,98	13,36	13,56	13,94	14,14	14,52	14,72
HEKTS	18,51	17,08	17,80	18,15	18,87	19,22	19,94	20,29
IPEKE	41,38	38,47	39,77	40,57	41,87	42,67	43,97	44,77
ISCTR	10,32	9,59	9,95	10,14	10,50	10,69	11,05	11,24
ISDMR	40,02	38,29	38,97	39,49	40,17	40,69	41,37	41,89
ISGYO	16,88	16,19	16,53	16,71	17,05	17,23	17,57	17,75

BİST-100 endeksine dahil hisse senetleri için tahmini işlem aralıkları

	Son Fiyat	Destek 3	Destek 2	Destek 1	Pivot	Direnç 1	Direnç 2	Direnç 3
ISMEN	36,36	34,84	35,60	35,98	36,74	37,12	37,88	38,26
IZENR	30,76	28,07	29,39	30,07	31,39	32,07	33,39	34,07
IZMDC	6,64	6,18	6,41	6,52	6,75	6,86	7,09	7,20
KARSN	9,87	8,99	9,43	9,65	10,09	10,31	10,75	10,97
KAYSE	35,58	33,05	34,13	34,85	35,93	36,65	37,73	38,45
KCAER	55,05	50,07	52,38	53,72	56,03	57,37	59,68	61,02
KCHOL	164,50	160,23	162,37	163,43	165,57	166,63	168,77	169,83
KLSE	72,25	65,83	69,02	70,63	73,82	75,43	78,62	80,23
KMPUR	64,95	61,60	63,25	64,10	65,75	66,60	68,25	69,10
KONTR	273,25	249,50	261,25	267,25	279,00	285,00	296,75	302,75
KONYA	10407,50	9.185,00	9.662,50	10.035,00	10.512,50	10.885,00	11.362,50	11.735,00
KORDS	110,00	94,60	99,00	104,50	108,90	114,40	118,80	124,30
KOZAA	52,95	49,42	50,38	51,67	52,63	53,92	54,88	56,17
KOZAL	22,86	21,39	21,97	22,41	22,99	23,43	24,01	24,45
KRDMD	26,58	25,55	26,01	26,29	26,75	27,03	27,49	27,77
MAVI	141,00	131,83	135,67	138,33	142,17	144,83	148,67	151,33
MGROS	474,00	436,67	455,33	464,67	483,33	492,67	511,33	520,67
MIATK	78,90	69,70	73,60	76,25	80,15	82,80	86,70	89,35
ODAS	10,24	9,44	9,84	10,04	10,44	10,64	11,04	11,24
OTKAR	478,00	446,42	456,33	467,17	477,08	487,92	497,83	508,67
OYAKC	68,00	64,87	66,43	67,22	68,78	69,57	71,13	71,92
PENTA	20,62	18,93	19,59	20,11	20,77	21,29	21,95	22,47
PETKM	22,96	21,65	22,31	22,63	23,29	23,61	24,27	24,59
PGSUS	836,00	798,33	810,67	823,33	835,67	848,33	860,67	873,33
QUAGR	4,19	3,94	4,06	4,13	4,25	4,32	4,44	4,51
SAHOL	76,90	74,30	75,40	76,15	77,25	78,00	79,10	79,85
SASA	37,22	34,67	35,91	36,57	37,81	38,47	39,71	40,37
SDTTR	362,25	337,25	349,75	356,00	368,50	374,75	387,25	393,50
SISE	50,80	48,70	49,60	50,20	51,10	51,70	52,60	53,20
SKBNK	4,56	4,32	4,44	4,50	4,62	4,68	4,80	4,86
SMRTG	62,05	58,37	60,08	61,07	62,78	63,77	65,48	66,47
SOKM	64,60	60,47	62,43	63,52	65,48	66,57	68,53	69,62
TATEN	37,06	33,51	35,21	36,13	37,83	38,75	40,45	41,37
TAVHL	166,10	158,50	162,10	164,10	167,70	169,70	173,30	175,30
TCELL	63,95	60,20	62,05	63,00	64,85	65,80	67,65	68,60
THYAO	270,50	258,75	264,50	267,50	273,25	276,25	282,00	285,00
TKFEN	44,84	42,19	43,51	44,17	45,49	46,15	47,47	48,13
TOASO	255,00	242,42	248,33	251,67	257,58	260,92	266,83	270,17
TSKB	7,99	7,53	7,72	7,85	8,04	8,17	8,36	8,49
TTKOM	30,30	28,69	29,47	29,89	30,67	31,09	31,87	32,29
TTRAK	844,00	808,83	825,67	834,83	851,67	860,83	877,67	886,83
TUKAS	9,26	8,51	8,76	9,01	9,26	9,51	9,76	10,01
TUPRS	161,40	152,60	157,00	159,20	163,60	165,80	170,20	172,40
ULKER	104,50	94,90	99,70	102,10	106,90	109,30	114,10	116,50
VAKBN	13,78	13,03	13,40	13,59	13,96	14,15	14,52	14,71
VESTL	76,50	69,83	73,17	74,83	78,17	79,83	83,17	84,83
YEOTK	229,90	207,00	217,70	223,80	234,50	240,60	251,30	257,40
YKBNK	21,66	20,09	20,83	21,25	21,99	22,41	23,15	23,57
YVLGD	15,34	14,15	14,70	15,02	15,57	15,89	16,44	16,76
ZOREN	5,32	4,94	5,13	5,22	5,41	5,50	5,69	5,78

Dip Zirve Analizi (BİST-50 endeksine dahil hisse senetleri için)

Hisse Senedi	Son Fiyat (TL)	52 hafta		Yılbaşından beri		Dipten uzaklık		Zirveye yakınlık		Dipten uzaklık sıralaması		Zirveye yakınlık sıralaması	
		En düşük	En Yüksek	En düşük	En Yüksek	52 hafta	YBB	52 hafta	YBB	52 hafta	YBB	52 hafta	YBB
AKBNK	39,02	13,95	44,50	34,86	44,50	%180	%12	%14	%14	40,00	10,00	30,00	18,00
ALARK	125,50	50,64	140,60	89,70	140,60	%148	%40	%12	%12	30,00	46,00	35,00	23,00
ALFAS	110,10	29,53	170,00	81,30	123,50	%273	%35	%54	%12	48,00	44,00	9,00	22,00
ARCLK	158,50	82,72	176,70	124,60	171,50	%92	%27	%11	%8	15,00	31,00	38,00	37,00
ASELS	58,55	19,35	67,30	45,14	67,30	%203	%30	%15	%15	43,00	38,00	28,00	14,00
ASTOR	122,20	39,60	151,40	94,60	135,90	%209	%29	%24	%11	44,00	37,00	22,00	27,00
BIMAS	373,00	129,32	405,00	289,75	405,00	%188	%29	%9	%9	41,00	35,00	44,00	36,00
BRSAN	704,50	83,50	1044,70	530,50	784,00	%744	%33	%48	%11	50,00	40,00	12,00	26,00
CANTE	17,80	15,83	33,32	16,18	20,24	%12	%10	%87	%14	3,00	3,00	5,00	19,00
CIMSA	33,86	10,79	51,17	28,16	40,08	%214	%20	%51	%18	45,00	24,00	10,00	9,00
CWENE	297,75	103,10	421,90	267,00	375,00	%189	%12	%42	%26	42,00	7,00	14,00	3,00
DOAS	267,50	102,22	318,83	238,90	295,50	%162	%12	%19	%10	35,00	11,00	24,00	29,00
DOHOL	13,49	7,52	15,28	11,10	14,44	%79	%22	%13	%7	13,00	26,00	31,00	44,00
EKGYO	11,41	5,23	12,03	6,88	12,03	%118	%66	%5	%5	23,00	49,00	50,00	49,00
ENJSA	60,15	25,20	64,45	44,68	64,45	%139	%35	%7	%7	28,00	42,00	47,00	43,00
ENKAI	37,14	22,60	41,44	32,42	41,44	%64	%15	%12	%12	9,00	16,00	37,00	25,00
EREGL	46,02	27,72	51,00	40,92	51,00	%66	%12	%11	%11	11,00	13,00	39,00	28,00
EUPWR	166,30	44,66	258,00	157,30	208,50	%272	%6	%55	%25	47,00	1,00	8,00	5,00
FROTO	983,00	487,88	1047,00	733,50	1047,00	%101	%34	%7	%7	17,00	41,00	48,00	46,00
GARAN	60,25	22,30	69,60	55,00	69,60	%170	%10	%16	%16	39,00	2,00	27,00	12,00
GESAN	74,00	44,62	116,50	66,50	91,35	%66	%11	%57	%23	10,00	6,00	7,00	7,00
GUBRF	187,80	134,80	405,00	134,80	221,50	%39	%39	%116	%18	5,00	45,00	1,00	10,00
HALKB	13,75	9,90	17,69	11,53	15,80	%39	%19	%29	%15	4,00	22,00	18,00	15,00
HEKTS	18,51	16,78	35,24	16,78	23,44	%10	%10	%90	%27	2,00	5,00	3,00	2,00
ISCTR	10,32	4,07	11,62	8,88	11,62	%154	%16	%13	%13	33,00	17,00	34,00	21,00
KCHOL	164,50	70,65	177,30	138,50	177,30	%133	%19	%8	%8	26,00	21,00	45,00	39,00
KLSE	72,25	27,50	140,10	61,00	88,65	%163	%18	%94	%23	36,00	20,00	2,00	8,00
KONTR	273,25	103,81	351,00	219,40	314,50	%163	%25	%28	%15	37,00	29,00	19,00	13,00
KOZAA	52,95	30,38	75,65	41,20	53,75	%74	%29	%43	%2	12,00	34,00	13,00	50,00
KOZAL	22,86	15,66	33,92	19,06	24,42	%46	%20	%48	%7	7,00	23,00	11,00	45,00
KRDMD	26,58	12,99	33,00	23,82	30,36	%105	%12	%24	%14	18,00	8,00	21,00	17,00
MGROS	474,00	139,38	502,00	329,75	502,00	%240	%44	%6	%6	46,00	47,00	49,00	47,00
ODAS	10,24	4,75	14,47	8,03	11,06	%116	%28	%41	%8	21,00	33,00	15,00	38,00
OYAKC	68,00	27,00	88,90	54,85	73,90	%152	%24	%31	%9	32,00	28,00	16,00	35,00
PETKM	22,96	11,76	26,00	18,15	26,00	%95	%27	%13	%13	16,00	30,00	32,00	20,00
PGSUS	836,00	403,00	979,50	648,00	884,50	%107	%29	%17	%6	20,00	36,00	25,00	48,00
SAHOL	76,90	34,12	83,75	58,70	83,75	%125	%31	%9	%9	24,00	39,00	43,00	34,00
SASA	37,22	33,76	70,00	33,76	46,72	%10	%10	%88	%26	1,00	4,00	4,00	4,00
SISE	50,80	34,71	57,45	44,54	54,60	%46	%14	%13	%7	8,00	15,00	33,00	40,00
SMRTG	62,05	25,71	99,20	55,10	76,70	%141	%13	%60	%24	29,00	14,00	6,00	6,00
TAVHL	166,10	63,70	178,30	107,00	178,30	%161	%55	%7	%7	34,00	48,00	46,00	42,00
TCELL	63,95	29,63	71,50	57,25	71,50	%116	%12	%12	%12	22,00	9,00	36,00	24,00
THYAO	270,50	115,90	294,75	229,70	294,75	%133	%18	%9	%9	27,00	19,00	42,00	33,00
TKFEN	44,84	24,44	55,40	35,18	48,14	%83	%27	%24	%7	14,00	32,00	23,00	41,00
TOASO	255,00	174,87	316,60	211,60	281,00	%46	%21	%24	%10	6,00	25,00	20,00	30,00
TTKOM	30,30	13,10	35,12	24,48	35,12	%131	%24	%16	%16	25,00	27,00	26,00	11,00
TUPRS	161,40	60,30	176,50	137,10	176,50	%168	%18	%9	%9	38,00	18,00	40,00	31,00
ULKER	104,50	26,84	114,00	77,35	114,00	%289	%35	%9	%9	49,00	43,00	41,00	32,00
VESTL	76,50	37,26	98,70	44,56	98,70	%105	%72	%29	%29	19,00	50,00	17,00	1,00
YKBNK	21,66	8,69	24,76	19,27	24,76	%149	%12	%14	%14	31,00	12,00	29,00	16,00

YBB: Yılbaşından bugüne

Yatırım Merkezlerimiz

Genel Müdürlük

Nispetiye Cad. B-3 Blok Kat: 9 Akmerkez Etiler - İSTANBUL
0 212 355 46 46

Adana	Cemal Paşa Mah. Gazipaşa Bul. Cemal Uğurlu Apt. Kat: 1 D: 4	(0 322) 457 77 55
Akatlar İrtibat Bürosu	Akat Mahallesi Meydan Caddesi B Blok No: 16 D: 8 (Eski No D: 10) Beşiktaş	(0 212) 355 46 46
Ankara	Remzi Oğuz Arık Mah. Tunalı Hilmi Cad. Yaprak Apt. No: 94 Kat: 2 D: 9 Kavaklıdere Çankaya	(0 312) 435 18 36
Ankara - Çukurambar İrtibat Bürosu	Kızılırmak Mah.Ufuk Üniversitesi Cad. Next Level Loft Ofis No: 4/65 Kat: 24 Söğütözü Çankaya	(0 312) 909 87 70
Antalya	Şirinyalı Mah. İsmet Gökşen Cad. Özden Apt. No:82/6 Muratpaşa	(0 242) 248 45 20
Bakırköy	İstanbul Cad. Bakırköy İş Merkezi No: 6 Kat: 4 D: 14 Bakırköy	(0 212) 570 52 59
Bodrum İrtibat Bürosu	Konacık Mahallesi, Atatürk Bulvarı, Arbor-Abdullah Ünal Çabuk İş Merkezi No: 285/1-A6 Bodrum	(0212) 355 46 46
Bursa	Konak Mah. Barış (120) Sokak , Ofis Artı Binası, Dış kapı No:3 Daire:33 Nilüfer-BURSA	(0 224) 225 64 10
Çankaya İrtibat Bürosu	Çankaya Mahallesi Cinnah Caddesi Cinnah Apartmanı No: 55 D: 7-8 Çankaya / ANKARA	(0212) 355 46 46
Denizli	Urban İş Merkezi 2. Ticari Yol Daire 26 Kat: 6 Bayramyeri	(0 258) 265 87 85
Erenköy	Bağdat Cad. Çubukçu Apt. No: 333 Kat: 2 D: 4 Kadıköy	(0 216) 348 82 82
Gaziantep	İncilipinar Mah. Gazimuhtarpaşa Bul. Kepkepzade Park İş Merkezi B Blok No: 18 Kat: 1 D: 5	(0 342) 232 35 35
Girne	Ziya Rızıkı Cad. Şehit Necati Gürkaya Sok. Kat: 1 D: 1 Girne - KKTC	(0 392) 815 14 54-55-56
İzmir	Şair Eşref Bul. Ragıp Şanlı İş Merkezi No: 6 Kat: 3 D: 306 Çankaya	(0 232) 445 01 61
İzmir Karşıyaka Şube	Yalı Mahallesi Ahmet Kemal Baysak Bulvarı No:42 D:11	(0 232) 241 19 24
İzmir İrtibat Bürosu	Şehit Nevres Bulvarı Eczacıbaşı Apartmanı No: 7 Kat: 2 Daire: 5 Pasaport Alsancak - Konak	(0 232) 241 24 50
İzmit	Hürriyet Cad. Kaya İşhanı No: 39/5 İzmit	(0 262) 323 11 33
İzmit İrtibat Bürosu	Ömerağa Mah. Alemdar Cad. İ. Kolaylı Apt. No: 8 Kat: 2 İzmit	(0 262) 260 01 01
Karadeniz Ereğli	Murtaza Mah. Hamamüstü Sok. İ. Esat Taneri İş Merkezi No: 19 Kat: 2 Karadeniz Ereğli	(0 372) 316 40 50
Kartal	Üsküdar Cad. Cevat Kayacan Apt. No: 26 Kat: 4 D: 8 Kartal	(0 216) 306 22 71 - 306 22 06
Kayseri	Hunat Mah. Nuh Mehmet Baldöktü Sok. Gürcüoğlu Plaza No: 5 K: 3 D: 11 Melikgazi	(0 352) 221 08 68 - 222 82 51
Marmaris İrtibat Bürosu	Kemeraltı Mah. Orgeneral Mustafa Muğlalı Cad. Güven Apt. No: 22 D: 2 Marmaris	(0 252) 321 08 00
Merkez Şube	Akat Mahallesi Meydan Caddesi B Blok No: 16 D: 7 (Eski No D: 9) Beşiktaş	(0 212) 355 46 46
Mersin	İnönü Mah. 1401 Sok. No:32 Pozcu Evo Kat:2 No:10-11 Yenişehir Mersin	(0 324) 238 11 89
Trabzon İrtibat Bürosu	Kemerkaya Mahallesi Halkevi Cad. Mandıralı İş Merkezi No: 4 Daire: 4 Ortahisar	(0 462) 432 24 50

Uyarı Notu

Bu raporda yer alan yatırım bilgi, yorum ve tavsiyeleri, yorum ve tavsiyede bulunanların kişisel görüşlerine dayanmakta olup finansal bilgi ve genel yatırım tavsiyesi kapsamında hazırlanmıştır ve hiçbir şekilde yatırım danışmanlığı kapsamında değildir. Yatırım danışmanlığı hizmeti; yetkili kuruluşlar tarafından kişilerin risk ve getiri tercihleri dikkate alınarak kişiye özel sunulmaktadır. Burada yer alan yorum ve tavsiyeler ise genel niteliktedir. Bu tavsiyeler, mali durumunuz ile risk ve getiri tercihlerinize uygun olmayabilir. Bu nedenle, sadece burada yer alan bilgilere dayanarak yatırım kararı verilmesi beklentilerinize uygun sonuçlar doğurmayabilir.

Yatırım Danışmanlığı hizmeti talep edilmesi halinde; yatırımcının Tacirler Yatırım Menkul Değerler A.Ş. ile Yatırım Danışmanlığı sözleşmesi imzalamış olması, Yerindelik Testini tamamlamış ve risk grubunun belirlemiş olması zorunludur.

Bu raporda yer alan her türlü bilgi, yorum ve tavsiye uygunluk testi ile tespit edilecek risk grubunuz ve getiri beklentiniz ile uyumlu olmayabilir. Dolayısıyla, uygunluk testi neticesinde risk grubunuz tespit edilmeden sadece burada yer alan bilgilere dayanılarak yatırım kararı verilmesi amaç, bilgi ve tecrübenize uygun sonuçlar doğurmayabilir.

Bu rapor herhangi bir sürede belirli bir getirinin sağlanacağına dair bir taahhüt içermemekte olup, zaman içerisinde piyasa koşullarında meydana gelen değişiklikler nedeniyle yorum ve tavsiyelerde değişiklikler söz konusu olabilir. Bu raporda bahsedilen yatırım araçlarının fiyatları ve değerleri yatırımcıların menfaatlerine aykırı olarak hareket edebilir ve netice itibarıyla yatırımcılar anaparalarını kaybetme riski ile karşı karşıya kalabilirler. Bu raporda yer alan geçmiş performans verileri gelecekte elde edilecek sonuçların bir garantisi olarak kabul edilemez.

Bu raporda yer alan tüm bilgiler ve görüşler yatırımcıları bilgilendirmek amacıyla, Tacirler Yatırım Menkul Değerler A.Ş. tarafından güncel ve güvenilir kaynaklardan temin edilmiş olmakla beraber, Tacirler Yatırım Menkul Değerler A.Ş. söz konusu bilgilerin doğru ve tam olduğunu taahhüt etmemektedir. Raporlardaki yorumlardan, bilgilerin tam veya doğru olmaması ve/veya güncellenme nedeniyle doğabilecek maddi ve manevi zararlardan Tacirler Yatırım Menkul Değerler A.Ş. ve çalışanları sorumlu tutulamaz.

Bu rapor, sadece gönderildiği kişilerin kullanımı içindir. Bu raporun tümü veya bir kısmı Tacirler Yatırım Menkul Değerler A.Ş.'nin yazılı izni olmadan çoğaltılamaz, yayınlanamaz veya üçüncü kişilere gösterilemez, ticari amaçla kullanılamaz. Aksi halde, Tacirler Yatırım Menkul Değerler A.Ş. uğramış olduğu bütün zarar ve ziyanı talep etme hakkını saklı tutar.