

Güne Başlarken

Günaydın. Küresel borsalarda BU sabah tepki arayışı görüyoruz. BIST'te yerel seçimler öncesinde bant hareketleri yüksek volatilité ile devam ediyor. Dün, %2.5'e yakın yükselişle güne başlayan BIST 100 endeksi, öğleden sonra %3.3'e yakın gerileyerek günü %0.9 kayıpla tamamladı. Seçimler öncesinde 8700 – 9500 geniş bandı, 8900 – 9300 dar bandında hareketlerin devamını bekliyoruz, gün içi volatilité ise beklediğimizden yüksek. Trade amaçlı pozisyonlarda destek seviyelerine dikkat edilmeli, iz süren stop-loss disiplini kullanılmalı. Uzun vadeli perspektifle bakan ve kısa süreli piyasa dalgalanmalarını göz ardı edebilen yatırımcılar ise pozisyonlarını koruyabilir, geri çekilmeler kademeli biriktirme amaçlı kullanılabilir. XU100 endeksinde bugün için destekler 8980 ve 8900, dirençler 9130 ve 9220. Günün ajandasında ABD'de tüketim ve büyüme odaklı veriler takip edilecek. Zayıf veriler, Fed'den gevşeme beklentilerini destekleyeceğinden borsalara moral verebilir, güçlü veriler ise tersi etki yaratacaktır. Saat 15:30'dan sonra ABD verilerine bağlı hareketlilik görebiliriz. Türkiye 5y CDS primleri düne göre hafif yukarıda 323 baz puandan güne başlıyor.

Ekonomik Takvim

- 15.30 | ABD Dayanıklı Mal Siparişleri (Şubat) | Bek: 1,2%
- 17.00 | ABD Conference Board Tüketici Güveni (Mart) | Bek: 106,9
- 17.30 | ABD Dallas Fed Hizmet Gelirleri (Mart) |

PIYASALAR

Yurtiçi	Kapanış	1 gün (%)	1 hafta (%)
Bist 100	9.029,38	-0,90	3,57
Bist 30	9.743,92	-0,71	4,82
Bist 50	7.963,00	-0,83	4,04
Bist Tüm	10.551,25	-0,97	2,49
Bist Mali	9.826,38	0,10	5,73
Bist Banka	10.920,41	1,45	13,76
Bist Holding Ve Yatırım	8.544,64	-0,15	4,63
Bist Gayrimenkul Y.O.	2.737,39	-1,71	-6,97
Bist Sigorta	42.002,69	-1,88	-0,54
Bist Ulaştırma	30.923,67	-1,73	6,20
Bist Sınai	13.799,72	-1,11	1,49
Bist Hizmetler	8.303,67	-1,68	0,69

Majör Yurtdışı Endeksler

NASDAQ	16.384	-0,27	1,75
S&P 500	5.234	-0,14	2,29
DAX	18.261	0,30	1,83
Euro Stoxx 50	5.044	0,26	1,23
CAC 40	8.152	-0,00	0,04

Hazine Tahvilleri	Son	Günlük D. (%)	YBB D. (%)
TRTB010Y	22,14	-4,91	-5,26
GERBOND10Y	2,33	-3,40	15,93
USTBOND10Y	4,21	0,21	8,50
ITLBOND10Y	3,89	-0,69	3,84
FRFBOND10Y	2,84	-0,49	11,74
UKBOND10Y	4,01	0,63	13,37

GÜNLÜK TEKNİK ANALİZ BAZLI HİSSE ÖNERİLERİ

Hisse	ALIM Aralığı	SATIM Aralığı (TP)	Zarar KES (SL)
ISCTR	11.35 - 11.45	11.66 - 11.80	11.20
SAHOL	80.10 - 80.85	82.30 - 83.30	79.10
PETKM	23.50 - 23.74	24.18 - 24.48	23.22
AKSEN	35.50 - 35.80	36.60 - 36.90	35.00

HAFTALIK TEKNİK ANALİZ BAZLI HİSSE ÖNERİLERİ

Hisse	ALIM Aralığı	SATIM Aralığı (TP)	Zarar KES (SL)
THYAO	289.50 - 292.50	305.00 - 308.60	283.40
SISE	47.40 - 48.00	50.00 - 50.60	46.50
AGHOL	261.00 - 263.70	274.70 - 278.20	255.50
BRSAN	672.00 - 679.00	707.50 - 716.40	658.00

Şirket ve Sektör Haberleri

- AHGGAZ (Hafif -):** Ahlatçı Doğal Gaz, 4Ç23 finansal sonuçlarını 922 milyon TL net kar ile açıkladı. Açıklanan net kar, çeyreklik bazda %46, yıllık bazda ise %60 daraldı.
- ALKA:** Alkim Kağıt, 4Ç23 finansal sonuçlarını 226 milyon TL net zarar ile açıkladı. Şirket, bir önceki çeyrek 139 milyon TL, bir önceki yılın aynı döneminde ise 68 milyon TL net kar ile açıklamıştı.
- PETKM (Nötr):** Petkim, 4Ç23 finansal sonuçlarını 4,7 milyar TL net kar ile açıkladı. Açıklanan net kar, çeyreklik bazda %94 artarken, şirket bir önceki yılın aynı döneminde ise 7 milyar TL net zarar ile açıklamıştı. Operasyonel taraf -3,13 milyar TL FAVÖK ile negatif sezonsallığa rağmen zayıf bir dönem geçirirken, iştirak gelirlerinden elde edilen 9,9 milyar TL net kar bilançoyu destekledi.
- GEREL:** Gersan Elektrik, 990 milyon TL tutarında 2 yıllık ürün tedariki sözleşmesi imzaladı. Tutar, 12 aylık gelirlerinin %92'sine tekabül ediyor.
- GWIND:** Galatawind, Fransız Kalkınma Ajansı'nın özel sektöre bağlı iştiraki Proparco ile 42,5 MW kurulu gücünde toplam yatırım bütçesi 30 milyon USD olan Taşpınar HES projesi için 25 milyon USD tutarında yeşil kredi anlaşması imzalamıştır.
- ADEL:** Adel Kalemcilik, pay başına brüt 6,35 TL temettü dağıtma kararı aldı. Temettü verimi %0,89 düzeyinde.
- ASUZU:** Anadolu Isuzu, pay başına brüt 1,98 TL temettü dağıtma kararı aldı. Temettü verimi %2,31 düzeyinde.
- LRSHO:** Loras Holding 300 milyon TL sermayeli "Nova Capital" unvanıyla bir aracı kurum kurulmasına karar verdi.
- ADGYO:** Adra GYO, 51,2 milyon TL tutarında maddi duran varlık alımı gerçekleştirdi.
- BRISA:** Brisa, Aksaray fabrikasında gerçekleştirilecek GES yatırımı kapsamında 29,6 milyon TL'lik yatırım için 3 yıllık teşvik belgesi başvurusu onaylandı.
- SELGD:** Selçuk Gıda, 31,6 milyon TL bedelinde yatırım amaçlı gayrimenkulün satışını gerçekleştirdi.

Yükselenler	Kapanış	Günlük (%)	Haftalık (%)
Çan2 Termik	18,49	9,99	8,76
Zorlu Enerji	5,79	9,87	10,71
Konya Çimento	11.240,00	8,65	15,10
Odaş Elektrik	9,41	6,09	1,51
Galata Wind Enerji	24,62	5,48	-2,69

Düşenler	Kapanış	Günlük (%)	Haftalık (%)
Tatlıpınar Enerji Üretin	33,10	-5,64	-0,30
Otokar	453,50	-5,42	-3,10
Ağ Anadolu Grubu Ho	248,90	-5,18	0,36
Eczacıbaşı İlaç	51,75	-5,05	-1,24
Migros	415,25	-4,98	-14,29

BIST 100 Para Girişi	Para Girişi (mnTL)	P.D. Oranı (%)
ISCTR	499,28	0,46%
YKBNK	298,18	0,29%
KCHOL	192,94	0,26%
PETKM	154,31	0,18%
SAHOL	131,54	0,17%

BIST 100 Para Çıkışı	Para Çıkışı (mnTL)	P.D. Oranı (%)
BIMAS	-109,70	0,12%
MGROS	-78,02	0,10%
ENKAI	-59,61	0,09%
DOAS	-58,69	0,09%
THYAO	-53,60	0,08%

Döviz	Son	Günlük D. (%)	YBB D. (%)
USDTRY	31,97	-0,16	8,46
EURTRY	34,58	-0,06	5,61
GBPTRY	40,30	-0,22	7,15

Ekonomi ve Politika Haberleri

TCMB rezervlerindeki düşüşün geçtiğimiz hafta 4 milyar doları geçtiğini hesaplıyoruz

TCMB analitik bilanço üzerinden yaptığımız hesaplamalar çerçevesinde 15 – 22 Mart haftasında TCMB brüt rezervlerinin 4,07 milyar, net uluslararası rezervlerin ise 4,5 milyar dolar düşüş kaydettiğini hesaplıyoruz. Hesaplamamıza göre TCMB brüt rezervleri 15 – 22 Mart haftasında 124 milyar doların altına inerken, net rezervlerin ise 15 milyar dolar ile Temmuz 2023'ten bu yana en düşük düzeyine indiğini tahmin ediyoruz. TCMB net rezerv değişim verileri perşembe günü 14:30'da yayınlanacak.

- TCMB, 31 Mart öncesinde artan döviz talebi karşısında aralarında DiBS tesisi, ZK'larda artış ve kredi kartı nakit avans faizlerinde revizyon da dahil olmak üzere bir dizi tedbir açıklamasının ardından geçtiğimiz hafta 500 baz puanlık sürpriz bir faiz artırımına gitti. Seçim süreci öncesinde bireysel döviz talebindeki artışın sürdüğünü takip etmekle birlikte, seçimlerin ardından TL'de hızlı bir değer kaybı yaşanacağına yönelik bir baz senaryomuz bulunmuyor. Öte yandan, KKM dönüşleri ve seçim süreci öncesinde oluşan döviz talebine karşılık döviz arzında yaşanan zayıflık rezervlerdeki düşüşün temelini oluşturuyor. Yıl içerisinde kurdaki kademeli yükseliş eğiliminin sürmesini ve TL'nin dolar karşısında reel bazda nötr bir seyir izlemesini bekliyoruz. Ancak bu noktada risklerin TL'nin reel olarak değer kazanması yönünde olduğunun altını çizmek gerekir.

TCMB Net Uluslararası Rezervler (milyar dolar)

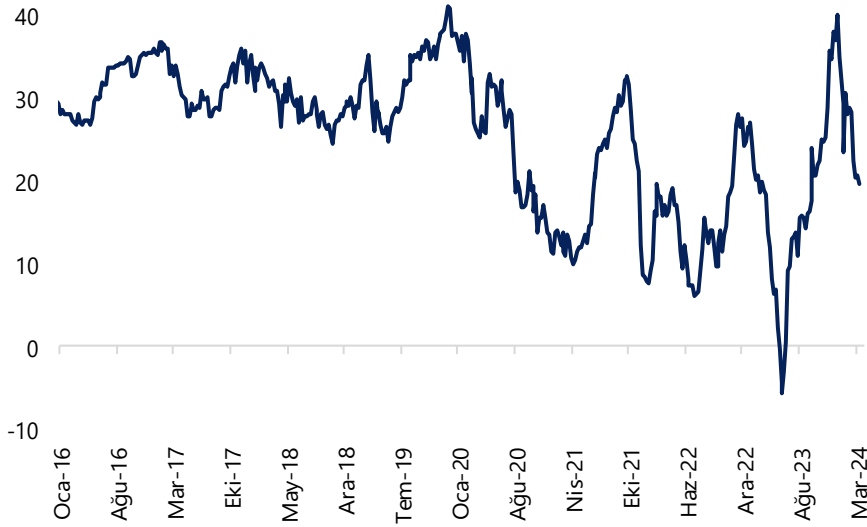

Kaynak: TCMB, Tacirler Yatırım

Atıl işgücü oranı 2023'te %22,8'e yükseldi

TÜİK tarafından dün açıklanan 2023 işgücü istatistiklerine göre 2023 yılı genelinde işsizlik oranının yıllık bazda 1 puan azalışla %9,4 seviyesine gerilediği takip edilirken, daha geniş tanımlı bir işsizlik göstergesi olan atıl işgücü oranı ise 2022 yılına göre 1,5 puan artışla %22,8'e yükseldi. Hatırlanacağı üzere en son Ocak 2024'e ilişkin yayınlanan verilerde atıl işgücü oranının %26,5 ile Mayıs 2021'den bu yana en yüksek seviyesine ulaştığını izlemiştik. Manşet veride %9 seviyesi civarındaki işsizlik görünümüne rağmen atıl işgücü oranında devam eden artışın işgücü piyasasına yönelik olumsuz bir sinyal olarak okuyoruz. Artan maliyetler ve finansal koşullardaki sıkılaşma ile birlikte üretimde görülen yavaşlamaya yılın ikinci yarısı itibarıyla iç talepteki daralmanın da eşlik edeceği beklentimiz çerçevesinde atıl işgücü oranındaki yüksek seviyelerin korunmasını bekliyoruz.

Model Portföy

Tablo: Tacirler Yatırım Araştırma Model Portföy Tacirler Yatırım

Şirket Adı	Hisse Kodu	Son Kapanış Fiyatı (TL)	12A Hedef Fiyat (TL)	Güncel Getiri (%)	Getiri Potansiyeli (%)	Tavsiye	Ekleme Tarih
Desa	DESA	₺23,30	İnceleniyor		İnceleniyor		06-Haz-23
Migros	MGROS	₺415,25	₺623,00		50%	AL	06-Haz-23
Türk Hava Yolları	THYAO	₺285,75	₺428,00		50%	AL	06-Haz-23
Tüpraş	TUPRS	₺170,00	₺218,50		29%	AL	06-Haz-23
Lider Faktoring	LIDFA	₺8,26	₺15,57		88%	AL	20-Kas-23
Coca Cola	CCOLA	₺576,00	₺672,00		17%	AL	27-Kas-23

* Hedefe Geldi: H.G.

Model Portföy Kuruluşu İtibarıyla BIST-100 Getirisi (%)	60%
Kuruluş İtibarıyla Model Portföy Getirisi (%)	113%
YBB BIST-100 Getirisi (%)	18%
YBB Model Portföy Getirisi (%)	17%

Model Portföy Ağırlık (%)

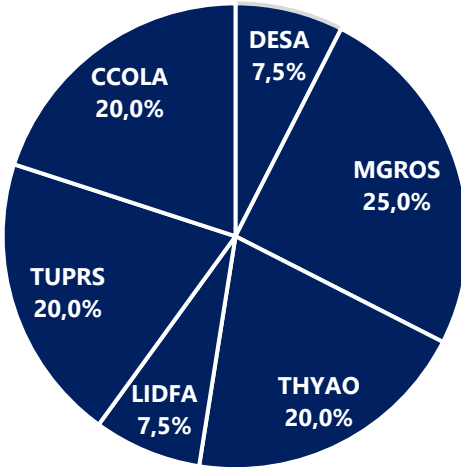

Model Portföy / BIST-100 Performans

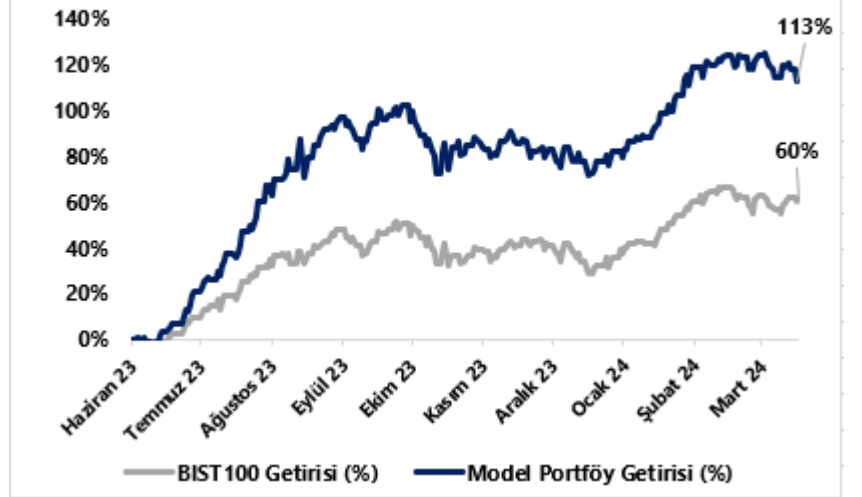

CCOLA
DESA
LIDFA
MGROS
THYAO
TTRAK
TUPRS

27 Kasım 2023 Tarihinde Model Portföy'e eklendi.

17 ve 27 Kasım 2023 tarihinde Model Portföy ağırlığı azaltıldı.

17 Kasım 2023 tarihinde Model Portföy'e eklendi, 25 Kasım 2023 tarihinde ağırlığı azaltıldı

17 ve 27 Kasım 2023 tarihinde Model Portföy ağırlığı değişti.

Model Portföy kuruluşu itibarıyla eklendi.

17 Kasım 2023 Tarihinde Model Portföy'den çıkarıldı.

Model Portföy kuruluşu itibarıyla eklendi.

BIST 100 Teknik Analiz

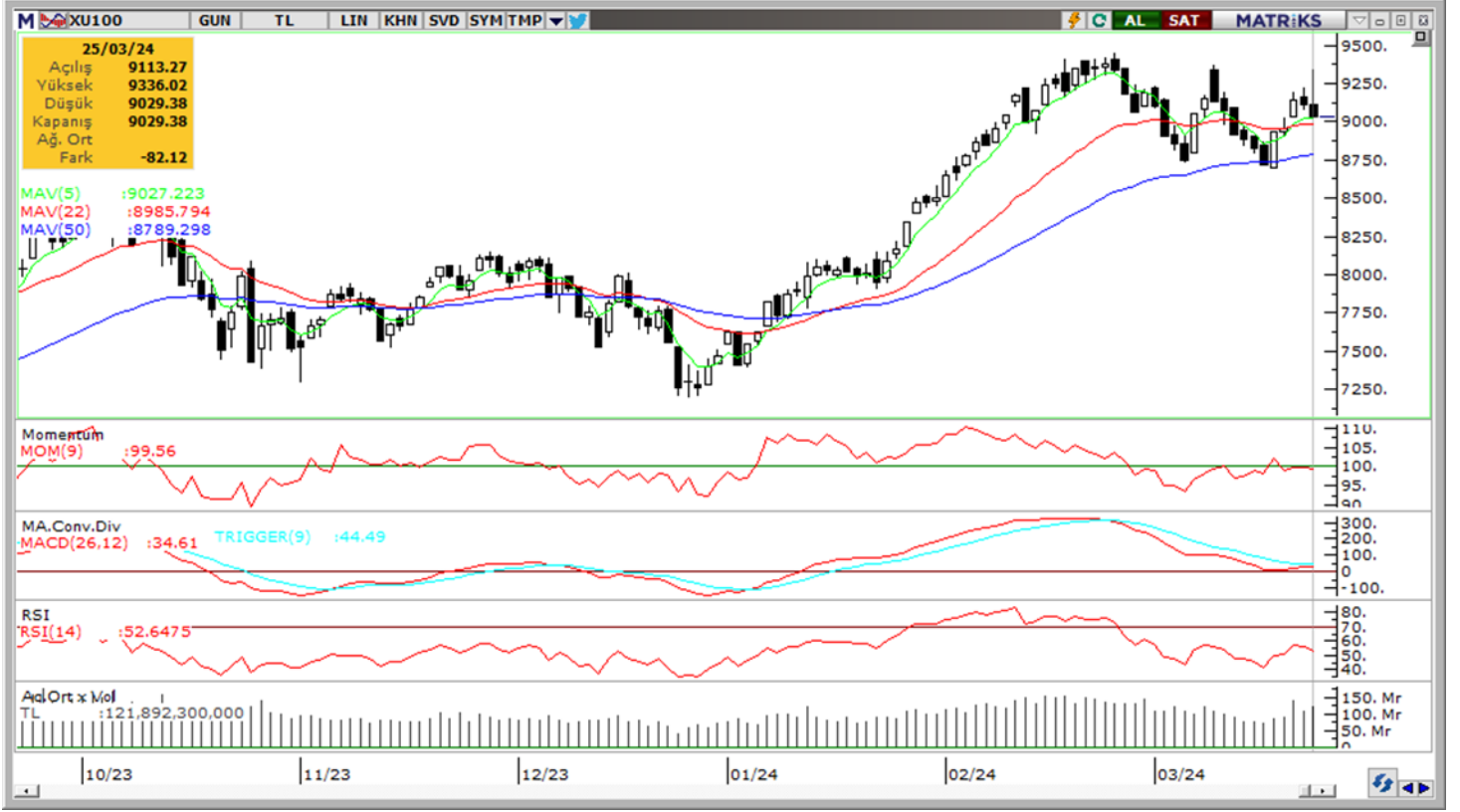

Vade	Üssel H.O.	H.O. Kesişim	Trend Yönü	Trendin Gücü	En son	5 gün önce	20 gün önce
Kısa	5 günlük	5-22	Yukarı	Kuvvetlenen yükseliş	9,027	8,905	9,007
Orta	22 günlük	22-50	Yukarı	Kuvvetlenen yükseliş	8,986	8,953	8,992
Uzun	50 günlük	50-200	Yukarı	Kuvvetlenen yükseliş	8,789	8,751	8,647

BIST-100	Destek 3	Destek 2	Destek 1	Kapanış	Pivot	Direnç 1	Direnç 2	Direnç 3
	8,800	8,900	8,980	9,029	9,132	9,130	9,220	9,330

İndikatör Yorum

Momentum (trendin ivmesini gösterir): 100 eşik değerinin hemen altında. Nötr.

MACD (orta vadeli trend göstergesi): Satım bölgesinde yatay devam ediyor. Nötr

RSI (trendin gücünü gösterir): "nötr" bölgede.

Hareketli Ortalamalar: BIST 100 endeksi, 50-g, 22-g ve 5-g hareketli ortalamalarının üzerinde. Olumlu, fakat ortalamalara yaklaşıyor.

VIOP30 Teknik Analiz

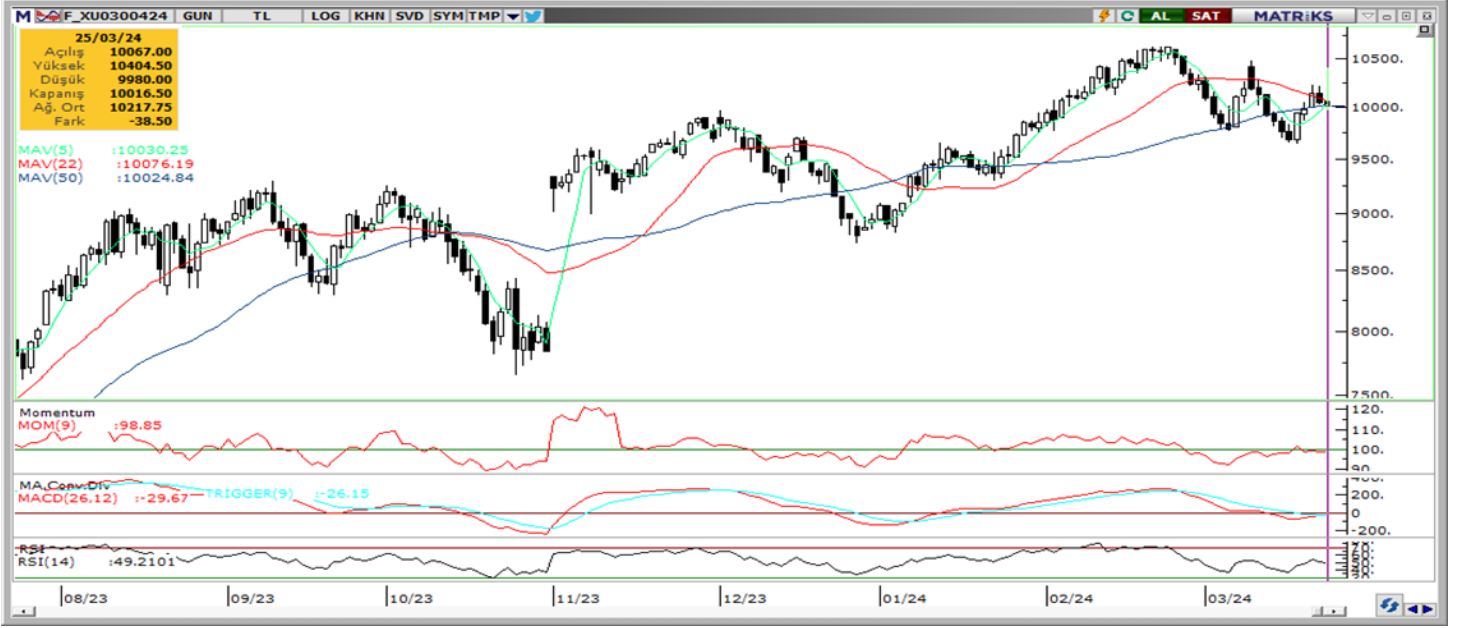

Nisan ayı VIOP 30 endeks kontratı, geçtiğimiz işlem gününde 10.017 puan seviyesinden günlük kapanış gerçekleştirdi. Bugün yukarı yönlü hareketlerde ilk olarak 10.150 ve ardından 10.300 puan seviyelerini takip edeceğiz. Aşağı yönlü olası hareketlerde ise 9.800 puan seviyesi ilk destek noktamızı oluştururken, ana desteğimiz 9.700 puan seviyesi.

VIOP30	Destek 3	Destek 2	Destek 1	Kapanış	Direnç 1	Direnç 2	Direnç 3
	9.550	9.700	9.800	10.017	10.150	10.300	10.450

Günlük İşlemler



Kümülatif İşlemler

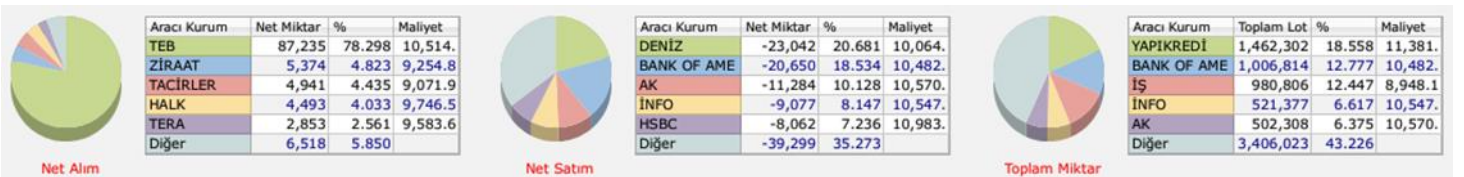

Kaynak: Foreks FXPLUS/ Tacirler Yatırım

FX Teknik Analiz

USD/TRY

Haftanın ilk işlem gününde dolar endeksi %0,2'lik düşüş kaydederken, GoÜ para birimlerinde alış ağırlıklı bir resim ön plana çıktığı izlendi. Türk lirası ise dolar karşısında %0,4'lük değer kaybı ile Rus rublesinin ardından dolar karşısında en fazla değer kaybeden ikinci GoÜ para birimi konumunda yer alarak negatif ayrıştı. Bu görünüm altında USDTRY paritesinin günü 32,1567 seviyesinden yükselişle tamamladığı izlendi. Teknik göstergelerin ürettikleri sinyaller doğrultusunda kurda kısa vadeye ilişkin olarak 31,50 – 33 bandını ön plana çıkarıyoruz.

EUR/USD

Beklentimize paralel olarak haftanın ilk işlem gününde 0 ve 100 GHO'nun oluşturduğu 1,0840 – 1,0870 bölgesine doğru yukarı yönlü bir düzeltme gerçekleştiren parite, 1,0845 seviyesine kadar yükseldi. Paritede haftanın geri kalanında 1,0840 – 1,0870 direnç bölgesini yakından takip edeceğiz. Yeniden 1,09 üzerinde bir hareket görebilmemiz için bu bandın üzerinde bir kapanış görmemiz önem arz ediyor. Olası geri çekilmelerde ise 1,0820, 1,0760 ve 1,07 destekleri izlenecek. Teknik göstergeler pariteye yönelik risklerin aşağı yönlü olmaya devam ettiğini işaret ediyor.

XAU/USD

Dün sabahki bültenimizde öngördüğümüz üzere haftanın ilk işlem gününde yönünü yeniden yukarı çeviren ons altın, gün içerisinde 2180\$ üzerini test etti. Teknik göstergelerin ürettikleri sinyaller doğrultusunda ons altının kısa vadede 2.158\$ – 2.186,81\$ seviyeleri arasında işlem görmesini bekliyoruz. 2.186,81\$ direnci öncesinde 2.176,44\$ seviyesi ara direnç konumunda yer alıyor. Genel çerçevede değerli metallerle yönelik olumlu görüşümüzü korumakla birlikte, faiz indirimlerine yaklaştıkça metallerdeki yükselişin güçlenebileceği görüşünderiz.

XAG/USD

Haftanın ilk işlem gününde 24,55\$ – 24,90\$ seviyeleri arasında görece dar bir bantta işlem gören gümüş günü 24,70\$ civarından tamamladı. Teknik görünüm bu hafta gümüşte yatay negatif bir seyrin ön planda olabileceğini işaret ediyor. Teknik göstergelerin ürettikleri sinyaller doğrultusunda bu hafta gümüşün 25,80\$ direnç seviyesinin altında işlem görebileceği ve 24\$ – 25,80\$ seviyeleri arasında hareket edebileceği görüşünderiz. 24\$ seviyesi öncesinde 24,50\$ ve 24,30\$ seviyeleri destek konumunda bulunuyor.



Pay Alım Satım Tablosu

Alıcı	Satıcı	Şirket	Türü	# lot	İşlem Fiyatı (TL)	İşlem sonrası sermaye içindeki payı
ORGE		ORGE	Geri Alım	10.000	70,00	0.04%
AHGAZ		AHGAZ	Geri Alım	500.000	14,39	0.66%
ENERY		ENERY	Geri Alım	406.007	172,63	1.12%
MPARK		MPARK	Geri Alım	27.500	188,44	9.50%
IEYHO		IEYHO	Geri Alım	2.015.000	5,51	2.07%
RALYH		RALYH	Geri Alım	8.175	121,83	0.84%

BİST-100 endeksine dahil hisse senetleri için tahmini işlem aralıkları

	Son Fiyat	Destek 3	Destek 2	Destek 1	Pivot	Direnç 1	Direnç 2	Direnç 3
AEFES	150.00	140.70	144.60	147.30	151.20	153.90	157.80	160.50
AGHOL	248.90	227.10	238.00	243.45	254.35	259.80	270.70	276.15
AHGAZ	14.01	12.90	13.45	13.73	14.28	14.56	15.11	15.39
AKBNK	46.00	41.09	43.11	44.55	46.57	48.01	50.03	51.47
AKCNS	144.50	133.80	138.90	141.70	146.80	149.60	154.70	157.50
AKFYE	24.00	21.57	22.79	23.39	24.61	25.21	26.43	27.03
AKSA	97.10	89.33	93.17	95.13	98.97	100.93	104.77	106.73
AKSEN	35.70	32.15	33.61	34.65	36.11	37.15	38.61	39.65
ALARK	128.50	120.63	124.57	126.53	130.47	132.43	136.37	138.33
ALBRK	4.46	4.10	4.20	4.33	4.43	4.56	4.66	4.79
ALFAS	88.00	81.38	84.67	86.33	89.62	91.28	94.57	96.23
ARCLK	145.00	136.97	140.93	142.97	146.93	148.97	152.93	154.97
ASELS	55.20	51.13	53.07	54.13	56.07	57.13	59.07	60.13
ASGYO	14.00	13.26	13.61	13.81	14.16	14.36	14.71	14.91
ASTOR	96.10	91.50	93.10	94.60	96.20	97.70	99.30	100.80
BERA	20.44	18.12	19.05	19.75	20.68	21.38	22.31	23.01
BIENY	41.22	39.08	40.06	40.64	41.62	42.20	43.18	43.76
BIMAS	356.00	332.00	344.00	350.00	362.00	368.00	380.00	386.00
BIOEN	18.02	16.73	17.37	17.69	18.33	18.65	19.29	19.61
BOBET	35.00	33.05	33.89	34.45	35.29	35.85	36.69	37.25
BRSAN	648.50	607.67	626.83	637.67	656.83	667.67	686.83	697.67
BRYAT	3670.00	3,397.50	3,480.00	3,575.00	3,657.50	3,752.50	3,835.00	3,930.00
BUCIM	7.96	7.57	7.75	7.86	8.04	8.15	8.33	8.44
CANTE	18.49	15.62	16.20	17.34	17.92	19.06	19.64	20.78
COLLA	576.00	561.33	568.67	572.33	579.67	583.33	590.67	594.33
CIMSA	32.38	30.21	31.19	31.79	32.77	33.37	34.35	34.95
CWENE	269.50	253.33	261.17	265.33	273.17	277.33	285.17	289.33
DOAS	312.25	291.25	301.75	307.00	317.50	322.75	333.25	338.50
DOHOL	13.26	12.32	12.63	12.94	13.25	13.56	13.87	14.18
ECILC	51.75	47.53	49.62	50.68	52.77	53.83	55.92	56.98
ECZYT	236.60	221.00	228.80	232.70	240.50	244.40	252.20	256.10
EGEEN	15750.00	14,583.33	15,091.67	15,420.83	15,929.17	16,258.33	16,766.67	17,095.83
EKGYO	9.72	9.04	9.36	9.54	9.86	10.04	10.36	10.54
ENERY	173.30	158.67	164.03	168.67	174.03	178.67	184.03	188.67
ENJSA	58.00	54.38	55.77	56.88	58.27	59.38	60.77	61.88
ENKAI	34.80	33.15	33.95	34.37	35.17	35.59	36.39	36.81
EREGL	42.96	41.25	42.11	42.53	43.39	43.81	44.67	45.09
EUPWR	149.60	138.67	142.93	146.27	150.53	153.87	158.13	161.47
EUREN	15.72	14.65	15.18	15.45	15.98	16.25	16.78	17.05
FROTO	1107.00	1,045.67	1,076.33	1,091.67	1,122.33	1,137.67	1,168.33	1,183.67
GARAN	68.95	63.88	66.12	67.53	69.77	71.18	73.42	74.83
GESAN	66.95	62.92	64.68	65.82	67.58	68.72	70.48	71.62
GUBRF	157.50	149.10	153.30	155.40	159.60	161.70	165.90	168.00
GWIND	24.62	21.03	22.17	23.39	24.53	25.75	26.89	28.11
HALKB	13.47	12.61	12.95	13.21	13.55	13.81	14.15	14.41
HEKTS	17.19	16.35	16.74	16.96	17.35	17.57	17.96	18.18
IPEKE	37.66	36.05	36.73	37.19	37.87	38.33	39.01	39.47
ISCTR	11.41	10.04	10.50	10.96	11.42	11.88	12.34	12.80
ISDMR	35.40	34.01	34.71	35.05	35.75	36.09	36.79	37.13
ISGYO	14.94	14.46	14.66	14.80	15.00	15.14	15.34	15.48

BİST-100 endeksine dahil hisse senetleri için tahmini işlem aralıkları

	Son Fiyat	Destek 3	Destek 2	Destek 1	Pivot	Direnç 1	Direnç 2	Direnç 3
ISMEN	31.32	29.93	30.63	30.97	31.67	32.01	32.71	33.05
IZENR	27.50	25.28	26.02	26.76	27.50	28.24	28.98	29.72
IZMDC	6.10	5.64	5.86	5.98	6.20	6.32	6.54	6.66
KARSN	10.03	9.17	9.60	9.81	10.24	10.45	10.88	11.09
KAYSE	30.54	29.11	29.73	30.13	30.75	31.15	31.77	32.17
KCAER	47.50	43.57	45.53	46.52	48.48	49.47	51.43	52.42
KCHOL	196.70	170.23	181.37	189.03	200.17	207.83	218.97	226.63
KLSE	60.90	58.70	59.80	60.35	61.45	62.00	63.10	63.65
KMPUR	58.30	53.95	56.00	57.15	59.20	60.35	62.40	63.55
KONTR	229.00	215.00	222.00	225.50	232.50	236.00	243.00	246.50
KONYA	11240.00	9,822.50	10,150.00	10,695.00	11,022.50	11,567.50	11,895.00	12,440.00
KORDS	88.60	82.17	85.23	86.92	89.98	91.67	94.73	96.42
KOZAA	46.76	43.96	45.36	46.06	47.46	48.16	49.56	50.26
KOZAL	22.04	20.47	21.19	21.61	22.33	22.75	23.47	23.89
KRDMD	23.78	22.03	22.79	23.29	24.05	24.55	25.31	25.81
MAVI	78.05	74.97	76.08	77.07	78.18	79.17	80.28	81.27
MGROS	415.25	383.92	399.58	407.42	423.08	430.92	446.58	454.42
MIATK	67.25	61.20	63.75	65.50	68.05	69.80	72.35	74.10
ODAS	9.41	8.19	8.54	8.97	9.32	9.75	10.10	10.53
OTKAR	453.50	409.00	429.50	441.50	462.00	474.00	494.50	506.50
OYAKC	61.35	58.42	59.78	60.57	61.93	62.72	64.08	64.87
PENTA	18.94	16.88	17.71	18.33	19.16	19.78	20.61	21.23
PETKM	23.66	22.03	22.57	23.11	23.65	24.19	24.73	25.27
PGSUS	800.00	763.33	781.67	790.83	809.17	818.33	836.67	845.83
QUAGR	4.04	3.88	3.95	4.00	4.07	4.12	4.19	4.24
SAHOL	80.55	71.77	74.98	77.77	80.98	83.77	86.98	89.77
SASA	40.18	37.30	38.62	39.40	40.72	41.50	42.82	43.60
SDTTR	318.25	292.25	305.25	311.75	324.75	331.25	344.25	350.75
SISE	47.06	45.25	46.15	46.61	47.51	47.97	48.87	49.33
SKBNK	4.36	4.10	4.21	4.28	4.39	4.46	4.57	4.64
SMRTG	55.45	50.35	52.75	54.10	56.50	57.85	60.25	61.60
SOKM	61.65	58.45	60.05	60.85	62.45	63.25	64.85	65.65
TATEN	33.10	30.67	31.89	32.49	33.71	34.31	35.53	36.13
TAVHL	167.50	161.23	164.37	165.93	169.07	170.63	173.77	175.33
TCELL	69.30	62.93	65.57	67.43	70.07	71.93	74.57	76.43
THYAO	285.75	272.42	279.08	282.42	289.08	292.42	299.08	302.42
TKFEN	41.30	38.73	39.69	40.49	41.45	42.25	43.21	44.01
TOASO	269.00	254.42	261.33	265.17	272.08	275.92	282.83	286.67
TSKB	8.72	7.92	8.25	8.48	8.81	9.04	9.37	9.60
TTKOM	30.80	29.11	29.73	30.27	30.89	31.43	32.05	32.59
TTRAK	910.00	876.67	893.33	901.67	918.33	926.67	943.33	951.67
TUKAS	8.24	7.60	7.92	8.08	8.40	8.56	8.88	9.04
TUPRS	170.00	162.67	166.33	168.17	171.83	173.67	177.33	179.17
ULKER	101.80	93.10	97.20	99.50	103.60	105.90	110.00	112.30
VAKBN	13.63	12.75	13.06	13.35	13.66	13.95	14.26	14.55
VESTL	79.50	71.77	75.63	77.57	81.43	83.37	87.23	89.17
YEOTK	208.60	188.73	198.47	203.53	213.27	218.33	228.07	233.13
YKBNK	27.12	23.51	24.79	25.95	27.23	28.39	29.67	30.83
YYLGD	13.28	12.81	13.05	13.16	13.40	13.51	13.75	13.86
ZOREN	5.79	5.01	5.16	5.48	5.63	5.95	6.10	6.42

Dip Zirve Analizi (BİST-50 endeksine dahil hisse senetleri için)

Hisse Senedi	Son Fiyat (TL)	52 hafta		Yılbaşından beri		Dipten uzaklık		Zirveye yakınlık		Dipten uzaklık sıralaması		Zirveye yakınlık sıralaması	
		En düşük	En Yüksek	En düşük	En Yüksek	52 hafta	YBB	52 hafta	YBB	52 hafta	YBB	52 hafta	YBB
AKBNK	46.00	13.95	48.58	34.86	48.58	%230	%32	%6	%6	47.00	42.00	43.00	42.00
ALARK	128.50	50.64	140.60	89.70	140.60	%154	%43	%9	%9	33.00	47.00	38.00	36.00
ALFAS	88.00	29.53	170.00	81.30	123.50	%198	%8	%93	%40	43.00	13.00	4.00	4.00
ARCLK	145.00	82.72	176.70	124.60	171.50	%75	%16	%22	%18	14.00	19.00	28.00	23.00
ASELS	55.20	19.35	67.30	45.14	67.30	%185	%22	%22	%22	41.00	28.00	27.00	16.00
ASTOR	96.10	39.60	151.40	94.60	135.90	%143	%2	%58	%41	31.00	4.00	13.00	2.00
BIMAS	356.00	129.32	405.00	289.75	405.00	%175	%23	%14	%14	37.00	29.00	35.00	31.00
BRSAN	648.50	93.30	1044.70	530.50	784.00	%595	%22	%61	%21	50.00	27.00	11.00	18.00
CANTE	18.49	15.83	33.32	16.18	20.24	%17	%14	%80	%9	2.00	16.00	5.00	35.00
CIMSA	32.38	10.79	51.17	28.16	40.08	%200	%15	%58	%24	44.00	17.00	12.00	13.00
CWENE	269.50	103.10	421.90	267.00	375.00	%161	%1	%57	%39	34.00	3.00	14.00	6.00
DOAS	312.25	102.22	331.50	238.90	331.50	%205	%31	%6	%6	45.00	40.00	42.00	41.00
DOHOL	13.26	7.52	15.28	11.10	14.44	%76	%19	%15	%9	15.00	25.00	33.00	38.00
EKGYO	9.72	5.23	12.03	6.88	12.03	%86	%41	%24	%24	17.00	45.00	23.00	14.00
ENJSA	58.00	25.20	64.45	44.68	64.45	%130	%30	%11	%11	27.00	38.00	36.00	32.00
ENKAI	34.80	22.60	41.44	32.42	41.44	%54	%7	%19	%19	11.00	12.00	30.00	21.00
EREGL	42.96	27.72	51.00	40.92	51.00	%55	%5	%19	%19	12.00	10.00	31.00	22.00
EUPWR	149.60	44.66	258.00	147.20	208.50	%235	%2	%72	%39	48.00	5.00	9.00	5.00
FROTO	1,107.00	487.88	1207.00	733.50	1207.00	%127	%51	%9	%9	25.00	48.00	39.00	37.00
GARAN	68.95	23.52	72.00	55.00	72.00	%193	%25	%4	%4	42.00	33.00	47.00	47.00
GESAN	66.95	44.62	116.50	66.45	91.35	%50	%1	%74	%36	8.00	2.00	8.00	9.00
GUBRF	157.50	134.80	405.00	134.80	221.50	%17	%17	%157	%41	3.00	21.00	1.00	3.00
HALKB	13.47	9.90	17.69	11.53	15.80	%36	%17	%31	%17	6.00	20.00	21.00	26.00
HEKTS	17.19	16.78	34.52	16.78	23.44	%2	%2	%101	%36	1.00	8.00	3.00	10.00
ISCTR	11.41	4.07	11.89	8.88	11.89	%180	%28	%4	%4	39.00	37.00	48.00	48.00
KCHOL	196.70	70.65	211.30	138.50	211.30	%178	%42	%7	%7	38.00	46.00	40.00	39.00
KLSE	60.90	27.50	140.10	60.90	88.65	%121	%0	%130	%46	24.00	1.00	2.00	1.00
KONTR	229.00	103.81	351.00	219.40	314.50	%121	%4	%53	%37	23.00	9.00	17.00	8.00
KOZAA	46.76	30.38	75.65	41.20	56.95	%54	%13	%62	%22	10.00	15.00	10.00	17.00
KOZAL	22.04	15.66	33.92	19.06	25.88	%41	%16	%54	%17	7.00	18.00	15.00	25.00
KRDMD	23.78	12.99	33.00	23.22	30.36	%83	%2	%39	%28	16.00	7.00	19.00	11.00
MGROS	415.25	158.20	509.50	329.75	509.50	%162	%26	%23	%23	35.00	35.00	24.00	15.00
ODAS	9.41	4.75	14.47	8.03	11.06	%98	%17	%54	%18	18.00	22.00	16.00	24.00
OYAKC	61.35	27.00	88.90	54.85	73.90	%127	%12	%45	%20	26.00	14.00	18.00	19.00
PETKM	23.66	11.76	26.00	18.15	26.00	%101	%30	%10	%10	20.00	39.00	37.00	34.00
PGSUS	800.00	403.00	979.50	648.00	884.50	%99	%23	%22	%11	19.00	30.00	25.00	33.00
SAHOL	80.55	34.12	84.20	58.70	84.20	%136	%37	%5	%5	30.00	43.00	46.00	46.00
SASA	40.18	33.76	70.00	33.76	46.72	%19	%19	%74	%16	4.00	24.00	7.00	28.00
SISE	47.06	34.71	57.45	44.54	54.60	%36	%6	%22	%16	5.00	11.00	26.00	29.00
SMRTG	55.45	25.71	99.20	54.45	76.70	%116	%2	%79	%38	22.00	6.00	6.00	7.00
TAVHL	167.50	63.70	179.70	107.00	179.70	%163	%57	%7	%7	36.00	49.00	41.00	40.00
TCELL	69.30	29.93	72.70	57.25	72.70	%132	%21	%5	%5	28.00	26.00	45.00	45.00
THYAO	285.75	115.90	295.75	229.70	295.75	%147	%24	%3	%3	32.00	32.00	50.00	50.00
TKFEN	41.30	24.44	55.40	35.18	48.14	%69	%17	%34	%17	13.00	23.00	20.00	27.00
TOASO	269.00	175.40	316.60	211.60	283.50	%53	%27	%18	%5	9.00	36.00	32.00	43.00
TTKOM	30.80	13.10	35.12	24.48	35.12	%135	%26	%14	%14	29.00	34.00	34.00	30.00
TUPRS	170.00	60.30	176.50	137.10	176.50	%182	%24	%4	%4	40.00	31.00	49.00	49.00
ULKER	101.80	26.84	121.90	77.35	121.90	%279	%32	%20	%20	49.00	41.00	29.00	20.00
VESTL	79.50	37.26	98.70	44.56	98.70	%113	%78	%24	%24	21.00	50.00	22.00	12.00
YKBNK	27.12	8.69	28.50	19.27	28.50	%212	%41	%5	%5	46.00	44.00	44.00	44.00

YBB: Yılbaşından bugüne

Yatırım Merkezlerimiz

Genel Müdürlük

Nispetiye Cad. B-3 Blok Kat: 9 Akmerkez Etiler - İSTANBUL
0 212 355 46 46

Adana	Cemal Paşa Mah. Gazipaşa Bul. Cemal Uğurlu Apt. Kat: 1 D: 4	(0 322) 457 77 55
Akatlar İrtibat Bürosu	Akat Mahallesi Meydan Caddesi B Blok No: 16 D: 8 (Eski No D: 10) Beşiktaş	(0 212) 355 46 46
Ankara	Remzi Oğuz Arık Mah. Tunalı Hilmi Cad. Yaprak Apt. No: 94 Kat: 2 D: 9 Kavaklıdere Çankaya	(0 312) 435 18 36
Ankara - Çukurambar İrtibat Bürosu	Kızılırmak Mah.Ufuk Üniversitesi Cad. Next Level Loft Ofis No: 4/65 Kat: 24 Söğütözü Çankaya	(0 312) 909 87 70
Antalya	Şirinyalı Mah. İsmet Gökşen Cad. Özden Apt. No:82/6 Muratpaşa	(0 242) 248 45 20
Bakırköy	İstanbul Cad. Bakırköy İş Merkezi No: 6 Kat: 4 D: 14 Bakırköy	(0 212) 570 52 59
Bodrum İrtibat Bürosu	Konaklı Mahallesi, Atatürk Bulvarı, Arbor-Abdullah Ünal Çabuk İş Merkezi No: 285/1-A6 Bodrum	(0212) 355 46 46
Bursa	Konak Mah. Barış (120) Sokak , Ofis Artı Binası, Dış kapı No:3 Daire:33 Nilüfer-BURSA	(0 224) 225 64 10
Çankaya İrtibat Bürosu	Çankaya Mahallesi Cinnah Caddesi Cinnah Apartmanı No: 55 D: 7-8 Çankaya / ANKARA	(0212) 355 46 46
Denizli	Urban İş Merkezi 2. Ticari Yol Daire 26 Kat: 6 Bayramyeri	(0 258) 265 87 85
Erenköy	Bağdat Cad. Çubukçu Apt. No: 333 Kat: 2 D: 4 Kadıköy	(0 216) 348 82 82
Gaziantep	İncilipinar Mah. Gazimuhtarpaşa Bul. Kepkepzade Park İş Merkezi B Blok No: 18 Kat: 1 D: 5	(0 342) 232 35 35
Girne	Ziya Rızki Cad. Şehit Necati Gürkaya Sok. Kat: 1 D: 1 Girne - KKTC	(0 392) 815 14 54-55-56
İzmir	Şair Eşref Bul. Ragıp Şanlı İş Merkezi No: 6 Kat: 3 D: 306 Çankaya	(0 232) 445 01 61
İzmir Karşıyaka Şube	Yalı Mahallesi Ahmet Kemal Baysak Bulvarı No:42 D:11	(0 232) 241 19 24
İzmir İrtibat Bürosu	Şehit Nevres Bulvarı Eczacıbaşı Apartmanı No: 7 Kat: 2 Daire: 5 Pasaport Alsancak - Konak	(0 232) 241 24 50
İzmit	Hürriyet Cad. Kaya İşhanı No: 39/5 İzmit	(0 262) 323 11 33
İzmit İrtibat Bürosu	Ömerağa Mah. Alemdar Cad. İ. Kolaylı Apt. No: 8 Kat: 2 İzmit	(0 262) 260 01 01
Karadeniz Ereğli	Murtaza Mah. Hamamüstü Sok. İ. Esat Taneri İş Merkezi No: 19 Kat: 2 Karadeniz Ereğli	(0 372) 316 40 50
Kartal	Üsküdar Cad. Cevat Kayacan Apt. No: 26 Kat: 4 D: 8 Kartal	(0 216) 306 22 71 - 306 22 06
Kayseri	Hunat Mah. Nuh Mehmet Baldöktü Sok. Gürcüoğlu Plaza No: 5 K: 3 D: 11 Melikgazi	(0 352) 221 08 68 - 222 82 51
Marmaris İrtibat Bürosu	Kemeraltı Mah. Orgeneral Mustafa Muğlalı Cad. Güven Apt. No: 22 D: 2 Marmaris	(0 252) 321 08 00
Merkez Şube	Akat Mahallesi Meydan Caddesi B Blok No: 16 D: 7 (Eski No D: 9) Beşiktaş	(0 212) 355 46 46
Mersin	İnönü Mah. 1401 Sok. No:32 Pozcu Evo Kat:2 No:10-11 Yenişehir Mersin	(0 324) 238 11 89
Trabzon İrtibat Bürosu	Kemerkaya Mahallesi Halkevi Cad. Mandıralı İş Merkezi No: 4 Daire: 4 Ortahisar	(0 462) 432 24 50

Uyarı Notu

Bu raporda yer alan yatırım bilgi, yorum ve tavsiyeleri, yorum ve tavsiyede bulunanların kişisel görüşlerine dayanmakta olup finansal bilgi ve genel yatırım tavsiyesi kapsamında hazırlanmıştır ve hiçbir şekilde yatırım danışmanlığı kapsamında değildir. Yatırım danışmanlığı hizmeti; yetkili kuruluşlar tarafından kişilerin risk ve getiri tercihleri dikkate alınarak kişiye özel sunulmaktadır. Burada yer alan yorum ve tavsiyeler ise genel niteliktedir. Bu tavsiyeler, mali durumunuz ile risk ve getiri tercihlerinize uygun olmayabilir. Bu nedenle, sadece burada yer alan bilgilere dayanarak yatırım kararı verilmesi beklentilerinize uygun sonuçlar doğurmayabilir.

Yatırım Danışmanlığı hizmeti talep edilmesi halinde; yatırımcının Tacirler Yatırım Menkul Değerler A.Ş. ile Yatırım Danışmanlığı sözleşmesi imzalamış olması, Yerindelik Testi'ni tamamlamış ve risk grubunun belirlemiş olması zorunludur.

Bu raporda yer alan her türlü bilgi, yorum ve tavsiye uygunluk testi ile tespit edilecek risk grubunuz ve getiri beklentiniz ile uyumlu olmayabilir. Dolayısıyla, uygunluk testi neticesinde risk grubunuz tespit edilmeden sadece burada yer alan bilgilere dayanılarak yatırım kararı verilmesi amaç, bilgi ve tecrübenize uygun sonuçlar doğurmayabilir.

Bu rapor herhangi bir sürede belirli bir getirinin sağlanacağına dair bir taahhüt içermemekte olup, zaman içerisinde piyasa koşullarında meydana gelen değişiklikler nedeniyle yorum ve tavsiyelerde değişiklikler söz konusu olabilir. Bu raporda bahsedilen yatırım araçlarının fiyatları ve değerleri yatırımcıların menfaatlerine aykırı olarak hareket edebilir ve netice itibarıyla yatırımcılar anaparalarını kaybetme riski ile karşı karşıya kalabilirler. Bu raporda yer alan geçmiş performans verileri gelecekte elde edilecek sonuçların bir garantisi olarak kabul edilemez.

Bu raporda yer alan tüm bilgiler ve görüşler yatırımcıları bilgilendirmek amacıyla, Tacirler Yatırım Menkul Değerler A.Ş. tarafından güncel ve güvenilir kaynaklardan temin edilmiş olmakla beraber, Tacirler Yatırım Menkul Değerler A.Ş. söz konusu bilgilerin doğru ve tam olduğunu taahhüt etmemektedir. Raporlardaki yorumlardan, bilgilerin tam veya doğru olmaması ve/veya güncellenme nedeniyle doğabilecek maddi ve manevi zararlardan Tacirler Yatırım Menkul Değerler A.Ş. ve çalışanları sorumlu tutulamaz.

Bu rapor, sadece gönderildiği kişilerin kullanımı içindir. Bu raporun tümü veya bir kısmı Tacirler Yatırım Menkul Değerler A.Ş.'nin yazılı izni olmadan çoğaltılamaz, yayınlanamaz veya üçüncü kişilere gösterilemez, ticari amaçla kullanılamaz. Aksi halde, Tacirler Yatırım Menkul Değerler A.Ş. uğramış olduğu bütün zarar ve ziyanı talep etme hakkını saklı tutar.