

Güne Başlarken

Günaydın. Fitch kararı sonrasında BIST'te hacim ve derinlik bulan yabancılar kar satışları tarafında daha aktif kalırken, dünkü satışların bugün hız kesmesini bekliyoruz. PPK'nın gelecek hafta gerçekleşecek toplantısından faiz artırım beklentilerinin seslendirilmesi de dün BIST'te zirve fiyatlardan gelen satışlarda kısmen etkili oldu, ancak bizim baz senaryomuzda PPK'dan faiz artırımını yok, ancak faiz indirim takvimi ileriye ötelenebilir. XU100 için dirençler 9250 ve 9370, destekler 9090 ve 8950. Günün ajandasında içeride sanayi üretimi ve cari denge, dışarıda ise ABD TÜFE verileri takip edilecek. Türkiye 5 yıllık CDS'leri güne 321 baz puanla düne göre çok hafif aşağıda başlıyor. Burada, primler 300 baz puan altına inmediği sürece stresin devam edeceğini, 300 baz puan altında ise XBANK hisselerinin biraz daha rahatlayacağını düşünüyoruz. Haftaya gerçekleşecek PPK sonrası görünüm biraz daha netleşebilir.

Ekonomik Takvim

- TSİ. 10.00 | AB | **Almanya TÜFE (Aylık) (Şubat)** | Önceki: 0,4% / Beklenti: 0,2%
- TSİ. 10.00 | TR | **Sanayi Üretimi (Aylık) (Ocak)** | Önceki: 8,20%
- TSİ. 15.30 | ABD | **TÜFE (Aylık) (Şubat)** | Önceki: 0,4% / Önceki: 0,3%

Model Portföy

Model Portföy Hisseleri	Son Kapanış Fiyatı (TL)	12A Hedef Fiyat	Getiri Potansiyeli (%)
DESA	25,52	İnceleniyor	İnceleniyor
MGROS	488,5	623,00	28%
THYAO	280,75	428,00	52%
TUPRS	167,3	218,50	31%
LIDFA	8,52	15,57	83%
CCOLA	619	672,00	9%

PİYASALAR

Yurtiçi	Kapanış	1 gün	1 hafta
Bist 100	9.131,82	-0,26	2,52
Bist 30	9.696,94	-0,16	3,36
Bist 50	7.984,70	-0,25	2,95
Bist Tüm	10.792,33	-0,41	1,54
Bist Mali	9.778,90	0,46	2,95
Bist Banka	10.041,71	0,33	6,11
Bist Holding Ve Yatırım	8.652,34	0,93	2,54
Bist Gayrimenkul Y.O.	3.052,60	-1,54	-4,23
Bist Sigorta	43.593,96	0,52	10,35
Bist Ulaştırma	30.298,00	0,24	2,31
Bist Sınai	14.363,46	-0,72	1,17
Bist Hizmetler	8.492,54	-0,70	1,31

Majör Yurtdışı Endeksler

Nasdaq Composite Index	16.019	-0,41	-1,16
S&P 500 Index	5.118	-0,11	-0,25
Dax Performance Index	17.746	-0,38	0,17
Euro Stoxx 50 Pr Index	4.930	-0,62	0,36
Cac 40 Index	8.020	-0,10	0,80

Günlük Performans

XU100

Piyasa Değeri (milyar dolar)	243
İşlem Hacmi (milyar dolar)	3,34

Hazine Tahvilleri	Son	Günlük Değişim (%)	YBB Değişim (%)
TRTB010Y	22,79	-7,42	-2,48
GERBOND10Y	2,28	-1,08	13,69
USTBOND10Y	4,10	-0,05	5,64
ITLBOND10Y	3,89	-0,69	3,84
FRFBOND10Y	2,84	-0,49	11,74
UKBOND10Y	4,01	0,63	13,37

Döviz & Emtia	Son	Günlük Değişim (%)	YBB Değişim (%)
USDTRY	32,05	0,07	8,73
EURTRY	35,10	0,15	7,19
GBPTRY	41,07	-0,09	9,19
BRENT (\$)	82,16	-0,02	6,89
XAUUSD (\$)	2178,66	-0,19	5,61
XAGUSD (\$)	24,46	-0,02	2,82
COPPER (\$)	3,90	-0,3	0,88
XPTUSD (\$)	932,75	-0,57	-5,98
ALUMINIUM (\$)	0,99	1,12	

GÜNLÜK TEKNİK ANALİZ BAZLI HİSSE ÖNERİLERİ

Hisse	ALIM Aralığı	SATIM Aralığı (TP)	Zarar KES (SL)	Önceki gün en düşük - en yüksek
KCHOL	180.00 - 180.70	184.70 - 186.10	177,80	177,60 - 184,70
AKBNK	42.70 - 43.00	43.92 - 44.26	42,30	42,68 - 44,40
DOAS	287.30 - 289.20	295.50 - 297.80	284,50	282,50 - 294,50
MAVI	150.10 - 151.10	154.40 - 155.60	148,70	145,90 - 151,40

Şirket ve Sektör Haberleri

AVPGY (-) – Avrupakent GYO, 4Ç23 finansal sonuçlarını 636 milyon TL net zarar ile açıkladı. Şirket, bir önceki çeyrek 370 milyon TL net kar, bir önceki yılın aynı döneminde ise 2,34 milyar TL net kar ile açıklamıştı.

CLEBI (Nötr) – Çelebi, 4Ç23 finansal sonuçlarını 405 milyon TL net kar ile açıkladı. Açıklanan net kar, çeyreklik bazda %40 daralırken, yıllık bazda ise %150 oranında arttı.

DOKTA (+) – Döktaş Döküm, 4Ç23 finansal sonuçlarını 385 milyon TL net kar ile açıkladı. Şirket, bir önceki çeyrek 97 milyon TL net zarar, bir önceki yılın aynı döneminde ise 11 milyon TL net zarar ile açıklamıştı.

EREGL – Ereğli, geri alım programı için ayrılan 1 milyar TL'ye ek 3 milyar TL fon ile toplamda geri alım için ayrılan fonu 4 milyar TL düzeyine yükseltti. Ek olarak şirket, 6 Şubat depremi nedeniyle bağlı ortaklığı **ISDMR**'in sigorta kapsamında tahsil ettiği 100 milyon USD'ye ek 105 milyon USD daha tahsil edilmesine yönelik anlaşma sağladı.

JANTS – Jantsa, %693 oranında bedelsiz sermaye arttırımı ile mevcut sermayesini 88 milyon TL'den 700 milyon TL'ye yükseltme kararı aldı.

ULKER (+) – Ülker, 4Ç23 finansal sonuçlarını 2,72 milyar TL net kar ile piyasa beklentisinin %92 üzerinde açıkladı. Açıklanan net kar, çeyreklik bazda %87, yıllık bazda %17 arttı.

TATGD (-) – Tat Gıda, 4Ç23 finansal sonuçlarını 281 milyon TL net zarar ile açıkladı. Şirket, bir önceki çeyrek 21 milyon TL net kar ile açıklarken, bir önceki yılın aynı döneminde ise 377 milyon TL net zarar ile açıklamıştı.

AKBNK – Akbank, pay başına brüt 1,92 TL temettü dağıtma kararı aldı. Temettü verimi %4,49 düzeyinde.

AKGRT (+) – Ak Sigorta, şubat ayı brüt prim üretimi verilerini bir önceki yıla göre %183 oranında artışla 2,7 milyar TL düzeyinde açıkladı. 2024 yılında toplam brüt prim üretimi, bir önceki yılın aynı dönemine göre %114 oranında 5,4 milyar TL düzeyinde gerçekleşti.

AKMGY – Akmerkez GYO, pay başına brüt 7,77 TL temettü dağıtma kararı aldı. Temettü verimi %3,24 düzeyinde.

KCAER – Kocaer Çelik, Aliğa A1 fabrika yatırımlarının tamamlandığını ve fabrikadaki planlı duruşun sona erdiğini açıkladı.

GESAN – Girişim Elektrik, 4,7 milyon EUR tutarında sözleşme imzaladı. Tutar, 12 aylık EUR bazlı gelirlerinin %1,5'ine tekabül ediyor.

ISGSY – İş Girişim Sermayesi, iştirakinden 20 milyon TL temettü ödemesi alacağını açıkladı.

Yükselenler	Kapanış	1 gün	1 hafta
Bursa Çimento	8,50	9,96	6,25
Akfen Yenilenebilir Enerji	27,42	5,06	-3,59
Kordsa Teknik Tekstil	114,90	4,45	4,45
İş Yatırım	38,88	4,35	6,93
Europen Endüstri İnşaat	20,08	4,04	-5,82

Düşenler	Kapanış	1 gün	1 hafta
Bera Holding	17,96	-8,27	-12,39
Turkcell	62,10	-5,19	-2,89
Enerjisa Enerji	59,00	-5,14	-1,91
Penta Teknoloji Ürünleri Da	22,10	-5,07	7,18
Kontrolmatik Teknoloji	259,00	-3,90	-5,22

BIST 100 Para Girişi	Para Girişi (mnTL)	P. Değerine Oranı (%)
KCHOL	193,88	0,38%
ASTOR	74,88	0,21%
GARAN	71,56	0,20%
AKBNK	65,33	0,12%
DOAS	63,12	0,10%

BIST 100 Para Çıkışı	Para Çıkışı (mnTL)	P. Değerine Oranı (%)
THYAO	-287,55	0,16%
ASELS	-218,57	0,14%
TUPRS	-217,43	0,13%
ISCTR	-121,96	0,12%
TTRAK	-87,58	0,12%

İletişim:

Yurtiçi Satış Operasyon

destek@tacirler.com.tr

+90 212 355 4646

Ekonomi ve Politika Haberleri

Cari dengenin ocak ayında 2,5 milyar dolar açık vermesini bekliyoruz

Ocak ayına ilişkin ödemeler dengesi istatistikleri bugün saat 10:00'da açıklanacak. Cari işlemler dengesinin ocak ayında 2,5 milyar dolar açık vermesini bekliyoruz. Foreks Haber Anketi sonuçlarına göre piyasanın ocak ayına ilişkin cari açık medyan tahmini ise 2,55 milyar dolar ile kurum beklentimize paralel bir yeri işaret ediyor.

- 2024 yılına ilişkin cari açık beklentimiz 33 milyar dolar düzeyinde bulunuyor. Önümüzdeki dönemde küresel enerji fiyatlarındaki gelişmelerin yanı sıra yurt içinde talep dinamiklerinde gözlemlenebilecek yavaşlamanın boyutu cari açıktaki iyileşmenin seyri açısından önemli olacak.

Saat 10:00'da ocak sanayi üretimi verileri açıklanacak

Ocak dış ticaret verilerinde yıllık bazda %29'luk düşüş kaydeden ara malları ithalatı, sanayi üretiminin söz konusu ay içerisinde zayıf bir resmi işaret etmeye devam edebileceğini ortaya koydu.

- Sanayi üretimindeki zayıf seyrin devamını beklemekle birlikte, öte yandan öncü veriler bu yılın ilk çeyreğinde iç talep ve ekonomik aktivitenin güçlü kalmayı sürdürebileceğini ortaya koyuyor.
- Buna göre İstanbul Sanayi Odası (İSO) Türkiye İmalat PMI verisi ocak ayında 47,4 seviyesinden 49,2 seviyesine yükselirken, İSO Türkiye İhracat İklım Endeksi ocak ayında bir önceki ayki 49,7 seviyesinden 50,6 seviyesi üzerine yükselerek son altı aydır ilk kez 50 eşik değerini üzerinde gerçeğe geçti.
- Arındırılmamış Reel Kesim Güven Endeksi (RKGE) ise ocak ayında 99,1 seviyesinden 100,9 seviyesine iyileşme kaydederken, mevsim etkilerinden arındırılmış endeksin ise 103,4 seviyesinden 102,9 seviyesine gerilediği takip edildi.

Hazine bugün iki ihale düzenleyecek

Hazine ve Maliye Bakanlığı bugün 6 yıl vadeli değişken faizli ve 10 yıl vadeli sabit kuponlu iki tahvil ihalesi düzenleyecek. Dün gerçekleşen 13 ay vadeli kuponsuz ve 4 yıl vadeli TLREF'e tahvil ihalelerinde Hazine ROT satışlar dahil piyasalardan toplam 12,8 milyar TL borçlandı. Hazine mart ayında 94,6 milyar TL'lik itfası karşılığında piyasalardan toplam 131,8 milyar TL'lik iç borçlanma gerçekleştirmeyi planlıyor – iç borç çevirme oranı %139 olarak planlanıyor.

İşsizlik oranı ocak ayında %9,1'e yükseldi

Mevsimsel etkilerden arındırılmış işsizlik oranı ocak ayında %8,9 seviyesinden %9,1'e sınırlı bir yükseliş kaydetti. Daha geniş tanımlı bir işsizlik göstergesi olan âtil işgücü oranı ise önceki aya göre 1,8 puan artarak %26,5'e yükseldi ve Mayıs 2021'den bu yana en yüksek seviyesine çıktı. Verinin detayını incelediğimizde zamana bağlı eksik istihdam ve işsizlerin bütünleşik oranının %16,4'ten %18,2'ye, işsiz ve potansiyel işgücünün bütünleşik oranının ise %18'den %18,3'e yükseldiği gözleniyor. Manşet verideki görece yatay görünüme rağmen âtil işgücü oranında devam eden artışın işgücü piyasasına yönelik olumsuz bir sinyal niteliğinde olduğunu ifade edebiliriz.

BIST 100 Teknik Analiz

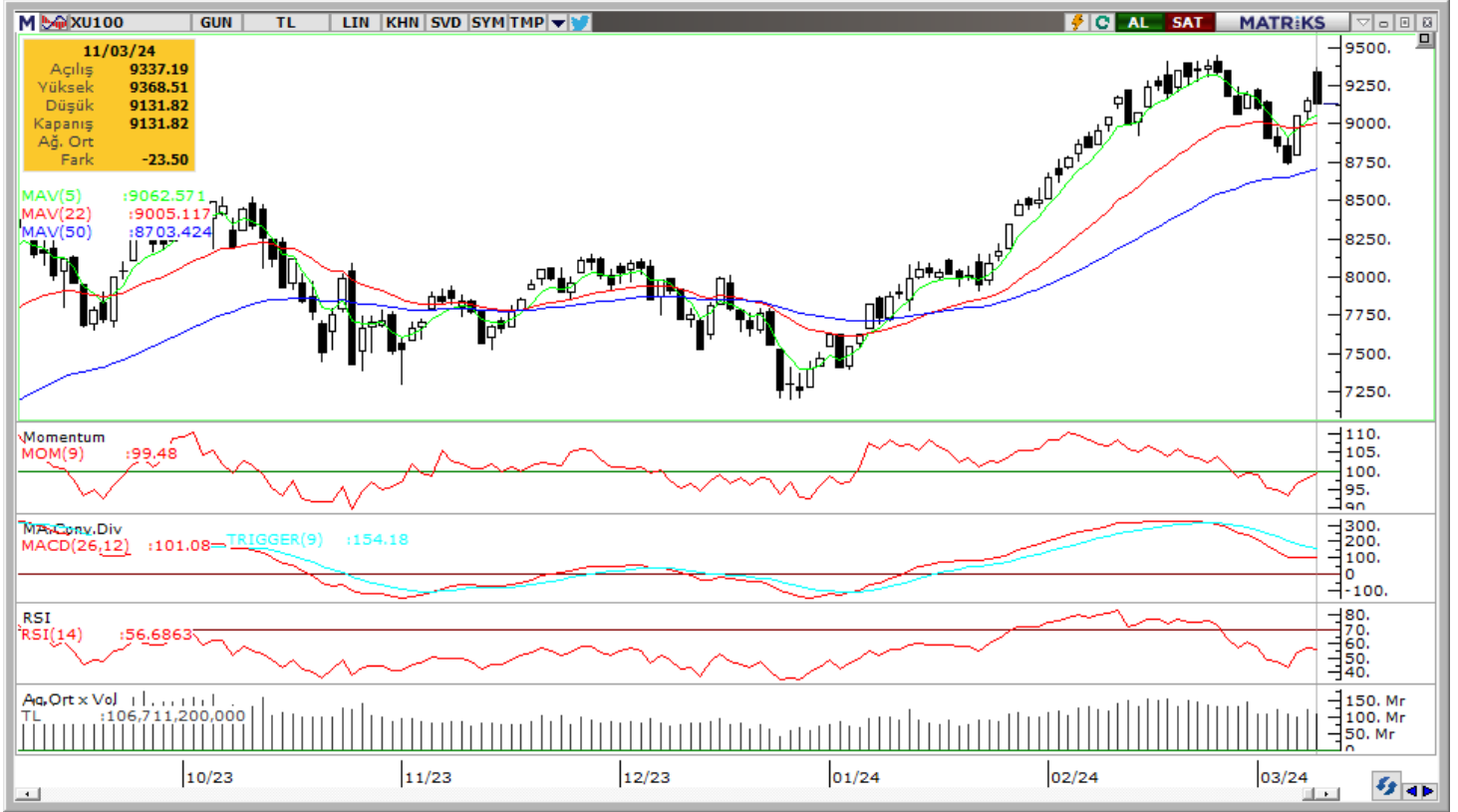

Vade	Üssel H.O.	H.O. Kesişim	Trend Yönü	Trendin Gücü	En son	5 gün önce	20 gün önce
Kısa	5 günlük	5-22	Yukarı	Zayıflayan yükseliş	9.028	9.166	9.145
Orta	22 günlük	22-50	Yukarı	Baskı artabilir	8.993	9.014	8.698
Uzun	50 günlük	50-200	Yukarı	Kuvvetlenen yükseliş	8.686	8.627	8.328

BIST-100	Destek 3	Destek 2	Destek 1	Kapanış	Pivot	Direnç 1	Direnç 2	Direnç 3
	8.730	8.900	9.040	9.155	9.118	9.230	9.330	9.450

Momentum (trendin ivmesini gösterir): 100'ün altında ancak 100'e geri dönüş eğilimi ile momentumda iyileşme görüyoruz.

MACD (orta vadeli trend göstergesi): Satım bölgesinde, ancak burada da dengelenme var. MACD ağır hareket eden bir gösterge olduğundan piyasalara hızlı tepki gelen dönemlerde geride kalabiliyor.

RSI (trendin gücünü gösterir): "nötr" bölgede devam ediyor, ancak yönü yukarı.

Hareketli Ortalamalar: 50-g basit ve üssel hareketli ortalamalardan gelen tepki devam ediyor. XU100 endeksi, Cuma günü gelen alımlarla 5, 10 ve 22-g hareketli ortalamalarının da üzerinde.

*Günlük Teknik Analiz Bazlı Hisse Önerilerimizi sf. 1'de bulabilirsiniz.

*BİST-100 endeksine dahil hisse senetleri için tahmini işlem aralıkları ve Dip Zirve Analizi (BİST-50 endeksine dahil hisse senetleri için) tablolarını sf. 8'den itibaren bulabilirsiniz.

VIOP30 Teknik Analiz

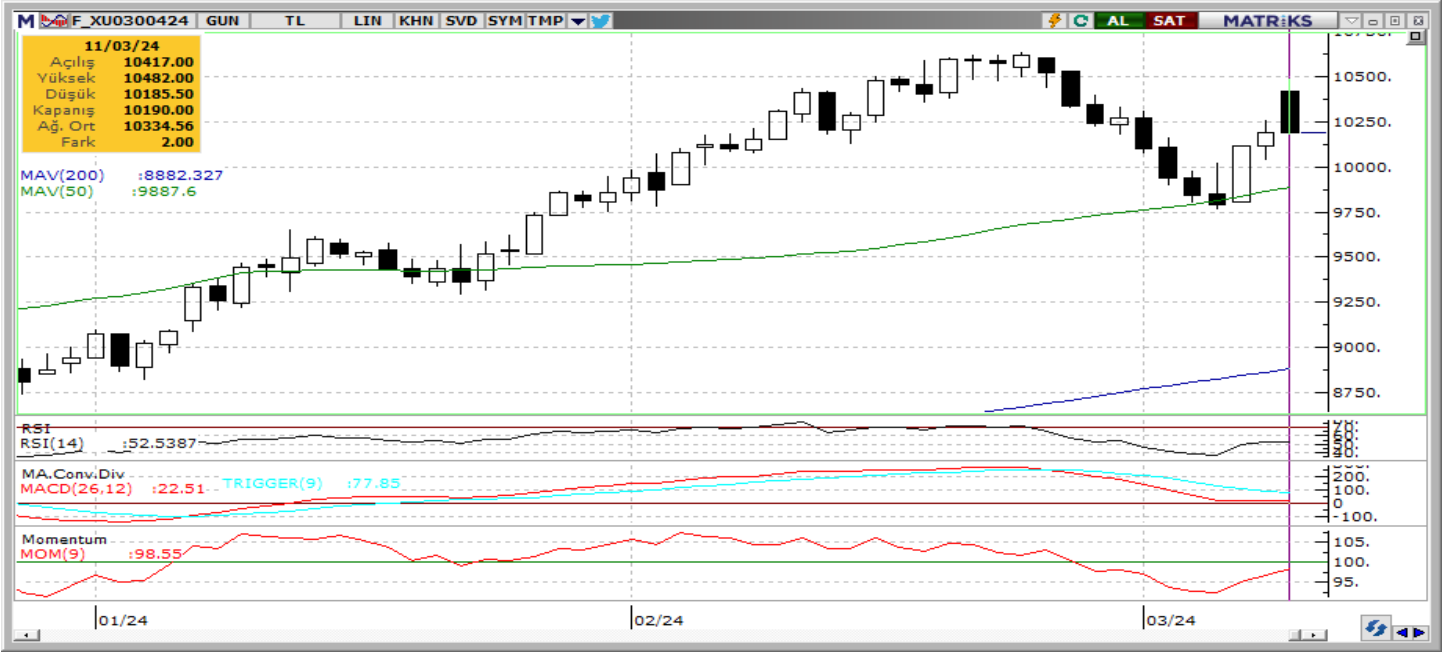

Nisan ayı VIOP 30 endeks kontratı, geçtiğimiz işlem gününde 10.190 puan seviyesinden günlük kapanış gerçekleştirdi. Bugün yukarı yönlü hareketlerde ilk olarak 10.300 ve ardından 10.450 puan seviyelerini takip edeceğiz. Aşağı yönlü olası hareketlerde ise 9.950 puan seviyesi ilk destek noktamızı oluştururken, ana desteğimiz 9.850 puan seviyesi.

VIOP30	Destek 3	Destek 2	Destek 1	Kapanış	Direnç 1	Direnç 2	Direnç 3
	9.700	9.850	9.950	10.190	10.300	10.450	10.600

Günlük İşlemler

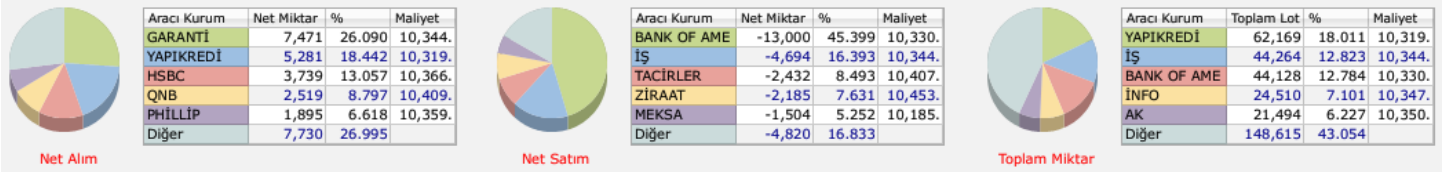

Kümülatif İşlemler

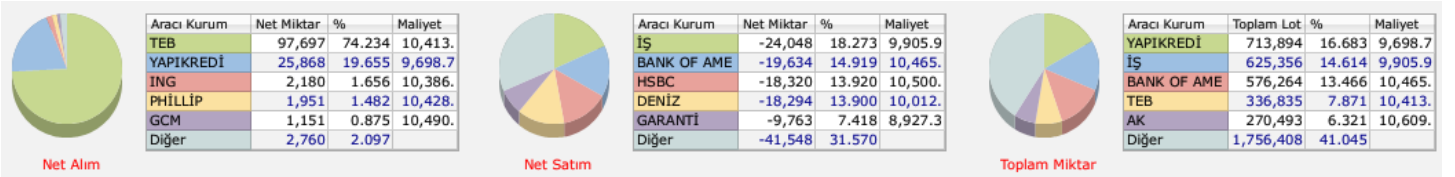

Kaynak: Foreks FXPLUS/ Tacirler Yatırım

FX Teknik Analiz

USD/TRY

Dolar endeksi haftanın ilk işlem gününde görece dar bir bantta işlem görürken, GoÜ para birimleri genelinde ise karışık bir resmin ön plana çıktığı takip edildi. En alt sıralarda yer almaya devam eden Türk lirası ise dolar karşısında %0,3'lük değer kaybı yaşayarak en zayıf performans gösteren üçüncü GoÜ para birimi konumunda yer aldı. Bununla birlikte dün 32 seviyesini aşan kur, günü 32,0285 seviyesinden tamamladı. Türkiye 5 yıllık CDS primi ise 320,98 baz puanla yatay bir seyir izledi. Teknik göstergeler kurda kısa vadeye ilişkin olarak 30 – 33 bandını ön plana çıkarmaya devam ediyor.



EUR/USD

Kısa vadeli yükseliş kanalı içerisindeki hareketine devam eden EURUSD paritesi haftanın ilk işlem gününü 1,0927 seviyesinden düşüşle tamamladı. Teknik göstergelerin ürettikleri sinyaller doğrultusunda paritenin kısa vadede kanal sınırlarının geçtiği 1,0850 – 1,10 seviyeleri arasında işlem görmesini beklemekteyiz. Şubat ayı ortasından bu yana etkili olan yükselişin devamı için kanal direncine denk gelen 1,10 seviyesinin aşılması önem arz ediyor. 1,0850 seviyesi öncesinde ise 1,0915 ve 1,0875 seviyeleri kısa vadeli destek konumunda yer alıyor.



XAU/USD

Haftanın ilk işlem gününde kazançlarını koruyan ons altında güçlü görünümün sürdüğünü izliyoruz. Alternatif getirilerde faiz indirim sürecine yaklaşıldıkça düşüş eğiliminin belirginleşeceğine yönelik beklentimiz doğrultusunda altındaki güçlü seyrin devamını bekliyoruz. Teknik göstergelerin ürettikleri sinyaller de bu beklentimizi doğrular nitelikte. Rekor yüksek seviyelerde hareket eden altında önemli bir direnç bulunmamakla birlikte, teknik göstergeler psikolojik bir seviye olan 2200\$ seviyesinin kısa vadeli hedef konumunda yer alabileceğini işaret ediyor.



XAG/USD

Dolar endeksi ve alternatif getirilerde hızlanan düşüş eğilimi ile birlikte yaklaşık son üç ayın zirvesine yükselen gümüş fiyatlarında kazançların korunduğunu takip ediyoruz. Geçtiğimiz hafta önemli hareketli ortalamaları ve kısa vadeli düşüş kanalını yukarı yönlü kıran gümüşte teknik göstergeler yükseliş eğiliminin devamını işaret ediyor. Yukarı yönlü hareketin sürmesi durumunda ilk olarak 24,50\$ direnci, ardından ise 24,80\$ ve 25\$ dirençleri takip edilecek. Geri çekilmelerde ise 24,30\$, 24 \$ ve 23,80\$ seviyeleri destek konumunda.



Pay Alım Satım Tablosu

Alıcı	Satıcı	Şirket	Türü	# lot	İşlem Fiyatı (TL)	İşlem sonrası sermaye içindeki payı
SEYFİ ÖNAY		EUKYO	Piyasa	20.000	19,73	9.43%
MUSTAFA SARIOĞLU		LKMNH	Piyasa	24.951	67,35	3.71%
KOZAL		KOZAA	Piyasa	400.000	52,95	2.55%
KOZAL		IPEKE	Piyasa	200.000	44,00	2.49%
GEDİK		GEDİK	Geri Alım	149.342	15,04	0.23%
AHGAZ		AHGAZ	Geri Alım	300.000	13,14	0.51%
MAGEN		MAGEN	Geri Alım	200.400	14,69	9.64%
ENERY		ENERY	Geri Alım	14.660	148,16	0.72%
ESEN		ESEN	Geri Alım	228.250	20,95	1.11%
MPARK		MPARK	Geri Alım	30.000	172,60	9.38%
NATEN		NATEN	Geri Alım	11.200	58,80 - 59,20	0.46%

Kaynak: KAP, Tacirler Yatırım

BİST-100 endeksine dahil hisse senetleri için tahmini işlem aralıkları

	Son Fiyat	Destek 3	Destek 2	Destek 1	Pivot	Direnç 1	Direnç 2	Direnç 3
AEFES	150,20	138,03	141,47	145,83	149,27	153,63	157,07	161,43
AGHOL	276,75	253,92	260,58	268,67	275,33	283,42	290,08	298,17
AHGAZ	13,13	12,75	12,92	13,03	13,20	13,31	13,48	13,59
AKBNK	42,80	40,47	41,57	42,19	43,29	43,91	45,01	45,63
AKCNS	152,40	146,97	149,33	150,87	153,23	154,77	157,13	158,67
AKFYE	27,42	22,61	23,81	25,61	26,81	28,61	29,81	31,61
AKSA	104,60	97,23	100,87	102,73	106,37	108,23	111,87	113,73
AKSEN	38,94	35,54	37,22	38,08	39,76	40,62	42,30	43,16
ALARK	132,50	127,60	128,90	130,70	132,00	133,80	135,10	136,90
ALBRK	4,37	4,18	4,25	4,31	4,38	4,44	4,51	4,57
ALFAS	96,50	89,57	93,03	94,77	98,23	99,97	103,43	105,17
ARCLK	156,90	153,30	154,70	155,80	157,20	158,30	159,70	160,80
ASELS	56,60	51,75	54,10	55,35	57,70	58,95	61,30	62,55
ASGYO	14,73	13,72	14,16	14,45	14,89	15,18	15,62	15,91
ASTOR	111,10	105,50	108,30	109,70	112,50	113,90	116,70	118,10
BERA	17,96	15,22	16,59	17,27	18,64	19,32	20,69	21,37
BIENY	43,82	41,39	42,57	43,19	44,37	44,99	46,17	46,79
BIMAS	390,75	377,50	383,75	387,25	393,50	397,00	403,25	406,75
BIOEN	19,30	18,64	18,93	19,11	19,40	19,58	19,87	20,05
BOBET	36,80	34,24	35,32	36,06	37,14	37,88	38,96	39,70
BRSAN	655,50	619,83	636,17	645,83	662,17	671,83	688,17	697,83
BRYAT	3980,00	3.779,17	3.848,33	3.914,17	3.983,33	4.049,17	4.118,33	4.184,17
BUCIM	8,50	7,83	7,97	8,23	8,37	8,63	8,77	9,03
CANTE	17,80	16,94	17,36	17,58	18,00	18,22	18,64	18,86
COLLA	619,00	578,67	594,33	606,67	622,33	634,67	650,33	662,67
CIMSA	34,40	32,78	33,56	33,98	34,76	35,18	35,96	36,38
CWENE	283,00	264,33	273,67	278,33	287,67	292,33	301,67	306,33
DOAS	288,00	270,17	276,33	282,17	288,33	294,17	300,33	306,17
DOHOL	13,51	12,99	13,23	13,37	13,61	13,75	13,99	14,13
ECILC	53,65	49,75	51,55	52,60	54,40	55,45	57,25	58,30
ECZYT	251,25	235,00	242,45	246,85	254,30	258,70	266,15	270,55
EGEEN	15500,00	14.877,50	15.125,00	15.312,50	15.560,00	15.747,50	15.995,00	16.182,50
EKGYO	11,12	10,40	10,72	10,92	11,24	11,44	11,76	11,96
ENERY	149,00	141,67	144,33	146,67	149,33	151,67	154,33	156,67
ENJSA	59,00	54,17	55,83	57,42	59,08	60,67	62,33	63,92
ENKAI	37,30	35,27	36,21	36,75	37,69	38,23	39,17	39,71
EREGL	45,78	44,24	44,94	45,36	46,06	46,48	47,18	47,60
EUPWR	158,30	146,97	152,63	155,47	161,13	163,97	169,63	172,47
EUREN	20,08	16,94	18,03	19,05	20,14	21,16	22,25	23,27
FROTO	1127,00	1.045,67	1.074,33	1.100,67	1.129,33	1.155,67	1.184,33	1.210,67
GARAN	63,00	58,20	60,60	61,80	64,20	65,40	67,80	69,00
GESAN	71,65	66,40	68,95	70,30	72,85	74,20	76,75	78,10
GUBRF	182,50	168,00	174,90	178,70	185,60	189,40	196,30	200,10
GWIND	26,58	25,46	25,94	26,26	26,74	27,06	27,54	27,86
HALKB	13,67	12,67	13,16	13,42	13,91	14,17	14,66	14,92
HEKTS	17,92	16,98	17,42	17,67	18,11	18,36	18,80	19,05
IPEKE	43,82	40,80	42,18	43,00	44,38	45,20	46,58	47,40
ISCTR	10,76	10,04	10,40	10,58	10,94	11,12	11,48	11,66
ISDMR	38,42	36,95	37,69	38,05	38,79	39,15	39,89	40,25
ISGYO	16,44	15,28	15,77	16,10	16,59	16,92	17,41	17,74

BİST-100 endeksine dahil hisse senetleri için tahmini işlem aralıkları

	Son Fiyat	Destek 3	Destek 2	Destek 1	Pivot	Direnç 1	Direnç 2	Direnç 3
ISMEN	38,88	35,88	36,60	37,74	38,46	39,60	40,32	41,46
IZENR	31,00	29,25	29,67	30,33	30,75	31,41	31,83	32,49
IZMDC	6,57	6,15	6,34	6,45	6,64	6,75	6,94	7,05
KARSN	10,78	9,75	10,26	10,52	11,03	11,29	11,80	12,06
KAYSE	33,60	31,62	32,60	33,10	34,08	34,58	35,56	36,06
KCAER	52,70	48,30	50,50	51,60	53,80	54,90	57,10	58,20
KCHOL	180,00	169,73	173,67	176,83	180,77	183,93	187,87	191,03
KLSE	67,30	62,38	64,77	66,03	68,42	69,68	72,07	73,33
KMPUR	63,10	59,10	61,00	62,05	63,95	65,00	66,90	67,95
KONTR	259,00	234,25	246,50	252,75	265,00	271,25	283,50	289,75
KONYA	10105,00	9.325,00	9.715,00	9.910,00	10.300,00	10.495,00	10.885,00	11.080,00
KORDS	114,90	105,33	107,97	111,43	114,07	117,53	120,17	123,63
KOZAA	52,90	49,48	50,97	51,93	53,42	54,38	55,87	56,83
KOZAL	25,34	24,19	24,63	24,99	25,43	25,79	26,23	26,59
KRDMD	25,40	23,80	24,60	25,00	25,80	26,20	27,00	27,40
MAVI	150,50	141,63	143,77	147,13	149,27	152,63	154,77	158,13
MGROS	488,50	469,42	478,83	483,67	493,08	497,92	507,33	512,17
MIATK	77,20	68,50	72,40	74,80	78,70	81,10	85,00	87,40
ODAS	10,42	9,69	10,03	10,23	10,57	10,77	11,11	11,31
OTKAR	494,00	472,00	483,00	488,50	499,50	505,00	516,00	521,50
OYAKC	66,90	63,43	65,17	66,03	67,77	68,63	70,37	71,23
PENTA	22,10	19,36	20,58	21,34	22,56	23,32	24,54	25,30
PETKM	24,36	23,55	23,89	24,13	24,47	24,71	25,05	25,29
PGSUS	805,00	766,67	785,33	795,17	813,83	823,67	842,33	852,17
QUAGR	4,15	3,94	4,04	4,10	4,20	4,26	4,36	4,42
SAHOL	80,35	76,93	78,12	79,23	80,42	81,53	82,72	83,83
SASA	40,22	36,50	38,10	39,16	40,76	41,82	43,42	44,48
SDTTR	349,00	320,00	334,50	341,75	356,25	363,50	378,00	385,25
SISE	49,00	47,60	48,30	48,65	49,35	49,70	50,40	50,75
SKBNK	4,60	4,29	4,45	4,52	4,68	4,75	4,91	4,98
SMRTG	61,40	58,12	59,73	60,57	62,18	63,02	64,63	65,47
SOKM	65,80	61,53	63,67	64,73	66,87	67,93	70,07	71,13
TATEN	35,78	33,11	34,11	34,95	35,95	36,79	37,79	38,63
TAVHL	170,80	158,93	164,87	167,83	173,77	176,73	182,67	185,63
TCELL	62,10	55,97	59,03	60,57	63,63	65,17	68,23	69,77
THYAO	280,75	271,33	275,42	278,08	282,17	284,83	288,92	291,58
TKFEN	45,02	42,59	43,81	44,41	45,63	46,23	47,45	48,05
TOASO	274,00	265,67	269,33	271,67	275,33	277,67	281,33	283,67
TSKB	8,30	7,80	8,05	8,17	8,42	8,54	8,79	8,91
TTKOM	31,04	28,83	29,83	30,43	31,43	32,03	33,03	33,63
TTRAK	900,00	849,33	872,67	886,33	909,67	923,33	946,67	960,33
TUKAS	8,93	8,21	8,55	8,74	9,08	9,27	9,61	9,80
TUPRS	167,30	156,93	161,97	164,63	169,67	172,33	177,37	180,03
ULKER	113,90	107,27	109,43	111,67	113,83	116,07	118,23	120,47
VAKBN	13,68	12,71	13,19	13,43	13,91	14,15	14,63	14,87
VESTL	76,80	70,12	72,93	74,87	77,68	79,62	82,43	84,37
YEOTK	217,20	200,27	208,53	212,87	221,13	225,47	233,73	238,07
YKBNK	23,10	21,73	22,41	22,75	23,43	23,77	24,45	24,79
YVLGD	14,30	13,11	13,69	14,00	14,58	14,89	15,47	15,78
ZOREN	5,26	4,93	5,09	5,18	5,34	5,43	5,59	5,68

Dip Zirve Analizi (BİST-50 endeksine dahil hisse senetleri için)

Hisse Senedi	Son Fiyat (TL)	52 hafta		Yılbaşından beri		Dipten uzaklık		Zirveye yakınlık		Dipten uzaklık sıralaması		Zirveye yakınlık sıralaması	
		En düşük	En Yüksek	En düşük	En Yüksek	52 hafta	YBB	52 hafta	YBB	52 hafta	YBB	52 hafta	YBB
AKBNK	42,80	13,95	44,50	34,86	44,50	%207	%23	%4	%4	44,00	27,00	45,00	42,00
ALARK	132,50	50,64	140,60	89,70	140,60	%162	%48	%6	%6	33,00	45,00	40,00	37,00
ALFAS	96,50	29,53	170,00	81,30	123,50	%227	%19	%76	%28	47,00	17,00	5,00	6,00
ARCLK	156,90	82,72	176,70	124,60	171,50	%90	%26	%13	%9	15,00	31,00	30,00	27,00
ASELS	56,60	19,35	67,30	45,14	67,30	%192	%25	%19	%19	42,00	30,00	24,00	14,00
ASTOR	111,10	39,60	151,40	94,60	135,90	%181	%17	%36	%22	40,00	14,00	15,00	9,00
BIMAS	390,75	129,32	405,00	289,75	405,00	%202	%35	%4	%4	43,00	41,00	46,00	43,00
BRSAN	655,50	90,60	1044,70	530,50	784,00	%624	%24	%59	%20	50,00	28,00	10,00	12,00
CANTE	17,80	15,83	33,32	16,18	20,24	%12	%10	%87	%14	2,00	7,00	4,00	19,00
CIMSA	34,40	10,79	51,17	28,16	40,08	%219	%22	%49	%17	46,00	25,00	12,00	15,00
CWENE	283,00	103,10	421,90	267,00	375,00	%174	%6	%49	%33	38,00	2,00	11,00	1,00
DOAS	288,00	102,22	318,83	238,90	295,50	%182	%21	%11	%3	41,00	20,00	33,00	47,00
DOHOL	13,51	7,52	15,28	11,10	14,44	%80	%22	%13	%7	13,00	22,00	29,00	34,00
EKGYO	11,12	5,23	12,03	6,88	12,03	%113	%62	%8	%8	21,00	49,00	36,00	29,00
ENJSA	59,00	25,20	64,45	44,68	64,45	%134	%32	%9	%9	24,00	38,00	35,00	28,00
ENKAI	37,30	22,60	41,44	32,42	41,44	%65	%15	%11	%11	10,00	13,00	32,00	23,00
EREGL	45,78	27,72	51,00	40,92	51,00	%65	%12	%11	%11	11,00	11,00	31,00	22,00
EUPWR	158,30	44,66	258,00	157,30	208,50	%254	%1	%63	%32	48,00	1,00	7,00	3,00
FROTO	1.127,00	487,88	1158,00	733,50	1158,00	%131	%54	%3	%3	23,00	47,00	48,00	45,00
GARAN	63,00	23,21	69,60	55,00	69,60	%171	%15	%10	%10	37,00	12,00	34,00	24,00
GESAN	71,65	44,62	116,50	66,50	91,35	%61	%8	%63	%27	8,00	5,00	8,00	7,00
GUBRF	182,50	134,80	405,00	134,80	221,50	%35	%35	%122	%21	4,00	42,00	1,00	11,00
HALKB	13,67	9,90	17,69	11,53	15,80	%38	%19	%29	%16	5,00	16,00	20,00	17,00
HEKTS	17,92	16,78	34,52	16,78	23,44	%7	%7	%93	%31	1,00	4,00	3,00	4,00
ISCTR	10,76	4,07	11,62	8,88	11,62	%165	%21	%8	%8	34,00	21,00	37,00	30,00
KCHOL	180,00	70,65	184,70	138,50	184,70	%155	%30	%3	%3	32,00	37,00	49,00	46,00
KLSE	67,30	27,50	140,10	61,00	88,65	%145	%10	%108	%32	29,00	9,00	2,00	2,00
KONTR	259,00	103,81	351,00	219,40	314,50	%149	%18	%36	%21	31,00	15,00	16,00	10,00
KOZAA	52,90	30,38	75,65	41,20	56,95	%74	%28	%43	%8	12,00	34,00	13,00	31,00
KOZAL	25,34	15,66	33,92	19,06	25,88	%62	%33	%34	%2	9,00	39,00	17,00	49,00
KRDMD	25,40	12,99	33,00	23,82	30,36	%96	%7	%30	%20	16,00	3,00	19,00	13,00
MGROS	488,50	154,36	502,50	329,75	502,50	%216	%48	%3	%3	45,00	46,00	47,00	44,00
ODAS	10,42	4,75	14,47	8,03	11,06	%119	%30	%39	%6	22,00	36,00	14,00	36,00
OYAKC	66,90	27,00	88,90	54,85	73,90	%148	%22	%33	%10	30,00	23,00	18,00	25,00
PETKM	24,36	11,76	26,00	18,15	26,00	%107	%34	%7	%7	19,00	40,00	39,00	35,00
PGSUS	805,00	403,00	979,50	648,00	884,50	%100	%24	%22	%10	17,00	29,00	23,00	26,00
SAHOL	80,35	34,12	83,75	58,70	83,75	%135	%37	%4	%4	25,00	43,00	44,00	41,00
SASA	40,22	33,76	70,00	33,76	46,72	%19	%19	%74	%16	3,00	18,00	6,00	16,00
SISE	49,00	34,71	57,45	44,54	54,60	%41	%10	%17	%11	6,00	8,00	25,00	21,00
SMRTG	61,40	25,71	99,20	55,10	76,70	%139	%11	%62	%25	27,00	10,00	9,00	8,00
TAVHL	170,80	63,70	179,70	107,00	179,70	%168	%60	%5	%5	36,00	48,00	42,00	39,00
TCELL	62,10	29,63	71,50	57,25	71,50	%110	%8	%15	%15	20,00	6,00	27,00	18,00
THYAO	280,75	115,90	294,75	229,70	294,75	%142	%22	%5	%5	28,00	26,00	43,00	40,00
TKFEN	45,02	24,44	55,40	35,18	48,14	%84	%28	%23	%7	14,00	33,00	22,00	33,00
TOASO	274,00	174,87	316,60	211,60	281,00	%57	%29	%16	%3	7,00	35,00	26,00	48,00
TTKOM	31,04	13,10	35,12	24,48	35,12	%137	%27	%13	%13	26,00	32,00	28,00	20,00
TUPRS	167,30	60,30	176,50	137,10	176,50	%177	%22	%5	%5	39,00	24,00	41,00	38,00
ULKER	113,90	26,84	116,00	77,35	116,00	%324	%47	%2	%2	49,00	44,00	50,00	50,00
VESTL	76,80	37,26	98,70	44,56	98,70	%106	%72	%29	%29	18,00	50,00	21,00	5,00
YKBNK	23,10	8,69	24,76	19,27	24,76	%166	%20	%7	%7	35,00	19,00	38,00	32,00

YBB: Yılbaşından bugüne

Yatırım Merkezlerimiz

Genel Müdürlük

Nispetiye Cad. B-3 Blok Kat: 9 Akmerkez Etiler - İSTANBUL
0 212 355 46 46

Adana	Cemal Paşa Mah. Gazipaşa Bul. Cemal Uğurlu Apt. Kat: 1 D: 4	(0 322) 457 77 55
Akatlar İrtibat Bürosu	Akat Mahallesi Meydan Caddesi B Blok No: 16 D: 8 (Eski No D: 10) Beşiktaş	(0 212) 355 46 46
Ankara	Remzi Oğuz Arık Mah. Tunalı Hilmi Cad. Yaprak Apt. No: 94 Kat: 2 D: 9 Kavaklıdere Çankaya	(0 312) 435 18 36
Ankara - Çukurambar İrtibat Bürosu	Kızılırmak Mah.Ufuk Üniversitesi Cad. Next Level Loft Ofis No: 4/65 Kat: 24 Söğütözü Çankaya	(0 312) 909 87 70
Antalya	Şirinyalı Mah. İsmet Gökşen Cad. Özden Apt. No:82/6 Muratpaşa	(0 242) 248 45 20
Bakırköy	İstanbul Cad. Bakırköy İş Merkezi No: 6 Kat: 4 D: 14 Bakırköy	(0 212) 570 52 59
Bodrum İrtibat Bürosu	Konacık Mahallesi, Atatürk Bulvarı, Arbor-Abdullah Ünal Çabuk İş Merkezi No: 285/1-A6 Bodrum	(0212) 355 46 46
Bursa	Konak Mah. Barış (120) Sokak , Ofis Artı Binası, Dış kapı No:3 Daire:33 Nilüfer-BURSA	(0 224) 225 64 10
Çankaya İrtibat Bürosu	Çankaya Mahallesi Cinnah Caddesi Cinnah Apartmanı No: 55 D: 7-8 Çankaya / ANKARA	(0212) 355 46 46
Denizli	Urban İş Merkezi 2. Ticari Yol Daire 26 Kat: 6 Bayramyeri	(0 258) 265 87 85
Erenköy	Bağdat Cad. Çubukçu Apt. No: 333 Kat: 2 D: 4 Kadıköy	(0 216) 348 82 82
Gaziantep	İncilipinar Mah. Gazimuhtarpaşa Bul. Kepkepzade Park İş Merkezi B Blok No: 18 Kat: 1 D: 5	(0 342) 232 35 35
Girne	Ziya Rızıkı Cad. Şehit Necati Gürkaya Sok. Kat: 1 D: 1 Girne - KKTC	(0 392) 815 14 54-55-56
İzmir	Şair Eşref Bul. Ragıp Şanlı İş Merkezi No: 6 Kat: 3 D: 306 Çankaya	(0 232) 445 01 61
İzmir Karşıyaka Şube	Yalı Mahallesi Ahmet Kemal Baysak Bulvarı No:42 D:11	(0 232) 241 19 24
İzmir İrtibat Bürosu	Şehit Nevres Bulvarı Eczacıbaşı Apartmanı No: 7 Kat: 2 Daire: 5 Pasaport Alsancak - Konak	(0 232) 241 24 50
İzmit	Hürriyet Cad. Kaya İşhanı No: 39/5 İzmit	(0 262) 323 11 33
İzmit İrtibat Bürosu	Ömerağa Mah. Alemdar Cad. İ. Kolaylı Apt. No: 8 Kat: 2 İzmit	(0 262) 260 01 01
Karadeniz Ereğli	Murtaza Mah. Hamamüstü Sok. İ. Esat Taneri İş Merkezi No: 19 Kat: 2 Karadeniz Ereğli	(0 372) 316 40 50
Kartal	Üsküdar Cad. Cevat Kayacan Apt. No: 26 Kat: 4 D: 8 Kartal	(0 216) 306 22 71 - 306 22 06
Kayseri	Hunat Mah. Nuh Mehmet Baldöktü Sok. Gürcüoğlu Plaza No: 5 K: 3 D: 11 Melikgazi	(0 352) 221 08 68 - 222 82 51
Marmaris İrtibat Bürosu	Kemeraltı Mah. Orgeneral Mustafa Muğlalı Cad. Güven Apt. No: 22 D: 2 Marmaris	(0 252) 321 08 00
Merkez Şube	Akat Mahallesi Meydan Caddesi B Blok No: 16 D: 7 (Eski No D: 9) Beşiktaş	(0 212) 355 46 46
Mersin	İnönü Mah. 1401 Sok. No:32 Pozcu Evo Kat:2 No:10-11 Yenişehir Mersin	(0 324) 238 11 89
Trabzon İrtibat Bürosu	Kemerkaya Mahallesi Halkevi Cad. Mandıralı İş Merkezi No: 4 Daire: 4 Ortahisar	(0 462) 432 24 50

Uyarı Notu

Bu raporda yer alan yatırım bilgi, yorum ve tavsiyeleri, yorum ve tavsiyede bulunanların kişisel görüşlerine dayanmakta olup finansal bilgi ve genel yatırım tavsiyesi kapsamında hazırlanmıştır ve hiçbir şekilde yatırım danışmanlığı kapsamında değildir. Yatırım danışmanlığı hizmeti; yetkili kuruluşlar tarafından kişilerin risk ve getiri tercihleri dikkate alınarak kişiye özel sunulmaktadır. Burada yer alan yorum ve tavsiyeler ise genel niteliktedir. Bu tavsiyeler, mali durumunuz ile risk ve getiri tercihlerinize uygun olmayabilir. Bu nedenle, sadece burada yer alan bilgilere dayanarak yatırım kararı verilmesi beklentilerinize uygun sonuçlar doğurmayabilir.

Yatırım Danışmanlığı hizmeti talep edilmesi halinde; yatırımcının Tacirler Yatırım Menkul Değerler A.Ş. ile Yatırım Danışmanlığı sözleşmesi imzalamış olması, Yerindelik Testini tamamlamış ve risk grubunun belirlemiş olması zorunludur.

Bu raporda yer alan her türlü bilgi, yorum ve tavsiye uygunluk testi ile tespit edilecek risk grubunuz ve getiri beklentiniz ile uyumlu olmayabilir. Dolayısıyla, uygunluk testi neticesinde risk grubunuz tespit edilmeden sadece burada yer alan bilgilere dayanılarak yatırım kararı verilmesi amaç, bilgi ve tecrübenize uygun sonuçlar doğurmayabilir.

Bu rapor herhangi bir sürede belirli bir getirinin sağlanacağına dair bir taahhüt içermemekte olup, zaman içerisinde piyasa koşullarında meydana gelen değişiklikler nedeniyle yorum ve tavsiyelerde değişiklikler söz konusu olabilir. Bu raporda bahsedilen yatırım araçlarının fiyatları ve değerleri yatırımcıların menfaatlerine aykırı olarak hareket edebilir ve netice itibarıyla yatırımcılar anaparalarını kaybetme riski ile karşı karşıya kalabilirler. Bu raporda yer alan geçmiş performans verileri gelecekte elde edilecek sonuçların bir garantisi olarak kabul edilemez.

Bu raporda yer alan tüm bilgiler ve görüşler yatırımcıları bilgilendirmek amacıyla, Tacirler Yatırım Menkul Değerler A.Ş. tarafından güncel ve güvenilir kaynaklardan temin edilmiş olmakla beraber, Tacirler Yatırım Menkul Değerler A.Ş. söz konusu bilgilerin doğru ve tam olduğunu taahhüt etmemektedir. Raporlardaki yorumlardan, bilgilerin tam veya doğru olmaması ve/veya güncellenme nedeniyle doğabilecek maddi ve manevi zararlardan Tacirler Yatırım Menkul Değerler A.Ş. ve çalışanları sorumlu tutulamaz.

Bu rapor, sadece gönderildiği kişilerin kullanımı içindir. Bu raporun tümü veya bir kısmı Tacirler Yatırım Menkul Değerler A.Ş.'nin yazılı izni olmadan çoğaltılamaz, yayınlanamaz veya üçüncü kişilere gösterilemez, ticari amaçla kullanılamaz. Aksi halde, Tacirler Yatırım Menkul Değerler A.Ş. uğramış olduğu bütün zarar ve ziyanı talep etme hakkını saklı tutar.