

Güne Başlarken

Günaydın. Fitch'in, Türkiye'nin kredi notunu B/Durağan'dan B+/Pozitif'e yükseltmesi beklentilerin ötesinde ve BIST için pozitif. Bu nedenle, küresel risk iştahının zayıf kaldığı haftaya içeride olumlu bir başlangıç bekliyoruz. Özellikle XBANK hisseleri Fitch kararından daha belirgin etkilenebilir. XU100 için dirençler 9.230 ve 9.450, destekler 9.040 ve 8.900. Günün ajandası sakin, haftanın devamında ise ABD enflasyon verileri takip edilecek. Türkiye 5 yıllık CDS'leri güne 321 baz puanda başlıyor, gün içinde CDS'lerde ve Türk tahvillerinin faizlerinde gerileme görebiliriz.

Ekonomik Takvim

- TSİ. 10.00 | TR | **Türkiye Perakende Satışları (Yıllık)** | Önceki: 11,4%
- TSİ. 10.00 | TR | **İşsizlik Oranı (Aylık) (Ocak)** | Beklenti: Önceki: 8,8
- TSİ. 20.00 | AB | **Alman Bundesbank'tan Mauderer Konuşma Yapacak** |

Model Portföy

Model Portföy Hisseleri	Son Kapanış Fiyatı (TL)	12A Hedef Fiyat	Getiri Potansiyeli (%)
DESA	23,2	İnceleniyor	İnceleniyor
MGROS	486,5	623,00	28%
THYAO	279,25	428,00	53%
TUPRS	170,2	218,50	28%
LIDFA	8,44	15,57	84%
CCOLA	626	672,00	7%

PİYASALAR

Yurtiçi	Kapanış	1 gün	1 hafta
Bist 100	9.155,32	1,12	0,64
Bist 30	9.712,58	1,37	1,38
Bist 50	8.005,04	1,28	1,02
Bist Tüm	10.837,29	0,81	0,24
Bist Mali	9.734,15	1,17	0,85
Bist Banka	10.008,33	3,05	2,29
Bist Holding Ve Yatırım	8.572,76	0,11	0,64
Bist Gayrimenkul Y.O.	3.100,50	-0,24	-2,56
Bist Sigorta	43.366,47	3,38	8,09
Bist Ulaştırma	30.226,70	2,07	-0,16
Bist Sınai	14.468,29	0,36	0,41
Bist Hizmetler	8.552,53	0,87	0,00

Majör Yurtdışı Endeksler

Endeks	Değer	1 gün	1 hafta
Nasdaq Composite Index	16.085	-1,16	-1,17
S&P 500 Index	5.124	-0,65	-0,26
Dax Performance Index	17.815	-0,16	0,45
Euro Stoxx 50 Pr Index	4.961	-0,26	1,35
Cac 40 Index	8.028	0,15	1,18

Günlük Performans

Ölçü	XU100
Piyasa Değeri (milyar dolar)	245
İşlem Hacmi (milyar dolar)	3,86

Hazine Tahvilleri	Son	Günlük Değişim (%)	YBB Değişim (%)
TRTB010Y	24,62	-2,76	5,34
GERBOND10Y	2,28	-1,08	13,69
USTBOND10Y	4,08	-0,2	5,1
ITLBOND10Y	3,89	-0,69	3,84
FRFBOND10Y	2,84	-0,49	11,74
UKBOND10Y	4,01	0,63	13,37

Döviz & Emtia	Son	Günlük Değişim (%)	YBB Değişim (%)
USDTRY	32,00	0,23	8,58
EURTRY	35,00	0,02	6,9
GBPTRY	41,12	-0,02	9,32
BRENT (\$)	81,24	-0,39	5,69
XAUUSD (\$)	2180,78	0,15	5,71
XAGUSD (\$)	24,28	-0,04	2,06
COPPER (\$)	3,87	0,05	0,16
XPTUSD (\$)	916,35	0,22	-7,64
ALUMINIUM (\$)	0,99	1,12	0

GÜNLÜK TEKNİK ANALİZ BAZLI HİSSE ÖNERİLERİ

Hisse	ALIM Aralığı	SATIM Aralığı (TP)	Zarar KES (SL)	Önceki gün en düşük - en yüksek
AKBNK	41.70 - 42.20	43.50 - 44.00	41,20	40,66 - 42,14
THYAO	278.60 - 281.00	290.00 - 293.00	275,00	270,00 - 280,25
KOZAL	25.10 - 25.40	26.00 - 26.40	24,80	24,60 - 25,68
AGHOL	267.00 - 269.00	278.00 - 280.50	263,40	261,75 - 270,00

Şirket ve Sektör Haberleri

ENJSA (-) – Enerjisa, 4Ç23 finansal sonuçlarını 8,4 milyar TL net zarar ile açıkladı. Şirket, bir önceki çeyrek 10,6 milyar TL net kar, bir önceki yılın aynı döneminde ise 18,3 milyar TL net kar açıklamıştı.

BUCIM (+) – Bursa Çimento, 4Ç23 finansal sonuçlarını 634 milyon TL net kar ile açıkladı. Açıklanan net kar çeyreklik bazda %43 artarken, şirket bir önceki yılın aynı döneminde ise 470 milyon TL net zarar ile açıklamıştı.

ENJSA – Enerjisa, pay başına brüt 2,79 TL temettü dağıtma kararı aldı. Temettü verimi %4,49 düzeyinde.

INGRM (-) – Ingram Micro, 4Ç23 finansal sonuçlarını 92 milyon TL net zarar ile açıkladı. Şirket bir önceki çeyrek 31 milyon TL, bir önceki yılın aynı döneminde ise 33 milyon TL net kar ile açıklamıştı.

TCELL (-) – Turkcell, Ukrayna mahkemesi tarafından Mikhail Fridman'a ilişkin şüphelerle ilgili ceza davaları kapsamında Lifecell LLC'nin şirket hisselerinin %19,8'i ve Ukrtower LLC ile Paycell LLC'nin şirket hisselerinin %100'ü üzerinde ihtiyati tedbir uygulanmasına hükmetti. Turkcell karar ile ilgili itirazda bulundu.

BUCIM – Bursa Çimento, pay başına brüt 0,07 TL temettü dağıtma kararı aldı. Temettü verimi %0,90 düzeyinde.

KUTPO (+) – Kütahya Porselen, yıllık elektrik tüketiminin %30'unu karşılaması beklenen 2,08 milyon USD tutarında GES yatırımı yapma kararı aldı.

AKBNK – Akbank, pay başına 1,92 TL brüt temettü dağıtma kararı aldı. Temettü verimi %4,59 düzeyinde.

MGROS – Migros, 4Ç23 finansal sonuçlarını 18 Mart'ta açıklayacağını duyurdu.

SOKE (+) – Söke Değirmencilik, 11 bin kW kurulu gücündeki GES'in devreye alındığını ve gerçekleşecek elektrik üretiminin, toplam elektrik tüketiminin %97'sini karşılayacağını duyurdu.

Yükselenler	Kapanış	1 gün	1 hafta
Ülker	110,70	6,85	4,43
Sasa	40,78	6,03	5,10
Ford Otosan	1.110,00	5,01	10,12
İş Bankası (C)	10,86	4,73	1,40
Mia Teknoloji	77,75	4,50	-4,07

Düşenler	Kapanış	1 gün	1 hafta
Akfen Yenilenebilir Enerji	26,10	-10,00	-4,47
Tukaş	9,26	-4,63	4,04
Tatlıpınar Enerji Üretim	36,24	-3,77	-7,65
Smart Güneş Enerjisi Teknoloji	62,80	-2,64	-2,10
Astor Enerji	113,00	-2,59	-7,00

BIST 100 Para Girişi	Para Girişi (mnTL)	P. Değerine Oranı (%)
THYAO	422,64	0,32%
EREGL	184,51	0,22%
EKGYO	137,49	0,16%
BIMAS	119,50	0,16%
ISCTR	108,37	0,12%

BIST 100 Para Çıkışı	Para Çıkışı (mnTL)	P. Değerine Oranı (%)
DOAS	-138,68	0,23%
TUPRS	-115,59	0,23%
MIATK	-89,01	0,22%
SAHOL	-86,71	0,17%
KCHOL	-84,94	0,15%

İletişim:

Yurtiçi Satış Operasyon

destek@tacirler.com.tr

+90 212 355 4646

Ekonomi ve Politika Haberleri

11 – 15 Mart haftası ekonomik veri takvimimizi [linkte](#) bulabilirsiniz

Fitch, Türkiye'nin kredi notunu yükseltti

Kredi derecelendirme kuruluşu Fitch, Türkiye'nin kredi notunu "B"den "B+"ya yükseltirken not görünümünü ise "durağan"dan "pozitif"e çıkardı. Kurulştan yapılan açıklamada notun yükselmesinde para politikasındaki önden yüklemeli sıkılaştırma da dahil olmak üzere Haziran 2023'ten bu yana uygulanan politikaların etkili olduđu ifade edilirken, not artırımının makroekonomik ve dış kırılganlıklardaki azalmayı yansıttığı belirtildi.

Açıklamada, pozitif görünümün ise Fitch'in Türkiye'nin genel makroekonomik politika duruşunun enflasyondaki belirgin düşüşle tutarlı olması ve daha düşük cari açık ile daha güçlü likidite tamponları açısından dış kırılganlıkların azalmaya devam etmesi yönündeki beklentisini yansıttığı aktarıldı.

- Raporla göre Fitch enflasyonun 2024'te ortalama %58 ve yıl sonunda %40 olacağını tahmin ederken, büyümenin ise 2024'te %2,8'e gerileyeceğini tahmin ediyor.
- Takvime göre Fitch'in bu yıl içerisindeki diğer değerlendirmesi 6 Eylül tarihinde bulunuyor. Türkiye'nin kredi notu gözden geçirme takvimine göre bir sonraki değerlendirmenin ise 3 Mayıs tarihinde S&P tarafından yapılması bekleniyor.

Ocak işgücü istatistikleri saat 10:00'da açıklanacak

Mevsimsel etkilerden arındırılmış işsizlik oranı aralık ayında %9 seviyesinden %8,8'e sınırlı bir gerileme kaydetti. Öte yandan, daha geniş tanımlı bir işsizlik göstergesi olan atıl işgücü oranı ise önceki aya göre 2,1 puan artarak %24,7'ye yükseldi ve Mayıs 2021'den bu yana en yüksek seviyesine çıktı.

- Reel Kesin Güven Endeksi'nin gelecek 3 aya ilişkin istihdam alt endeksinde aralık ayında 111 seviyesinden 108,8'e görülen gerilemenin ardından ocak ayında da düşüşün sürdüğü ve söz konusu endeksinde 107,2'ye indiğini takip ediyoruz. Atıl işgücü oranındaki artışın da bu noktada dikkat çekici olduđu ve manşet verideki gerilemeye rağmen işgücü piyasasına yönelik olumsuz bir sinyal niteliğinde olduğunu ifade edebiliriz.

İSO Türkiye İhracat İklim Endeksi şubat ayında 51,1'e yükseldi

İSO Türkiye İhracat İklim Endeksi şubat ayında bir önceki ayki 50,6 seviyesinden 51,1 seviyesi üzerine yükselerek Haziran 2023'ten bu yana en yüksek düzeyine ulaştı. Üst üstteki ikinci ayında da 50 eşik değerin üzerinde kalan veri, ihracat talep koşullarındaki büyümenin devam ettiğinin sinyalini verdi. Veri ile birlikte yayınlanan notta ABD ve bazı Avrupa ekonomilerinde büyümenin hızlanmasına bağlı olarak Türk imalat sanayi ihracatçılarının talep koşullarının 2024 ilk çeyrek ortası itibarıyla iyileşmeyi sürdürdüğü ifade edilirken, Orta Doğu'daki büyümenin talep artışının ana kaynaklarından biri olmaya devam ettiğı vurgulandı.

- Notta şubat ayı verilerinin Türkiye'nin ikinci en büyük ihracat pazarı olan ABD'de ekonomik aktivitenin güçlü bir şekilde arttığına işaret ettiğı ve buradaki büyüme hızının son sekiz ayın en yüksek düzeyine ulaştığı belirtildi.

- Avrupa'nın birçok önemli ihracat pazarında genişlemenin hızlandığına ve zayıf bir dönemin ardından toparlanma sinyallerinin devam ettiğine yer verilen açıklamada; Birleşik Krallık, İtalya ve İspanya'da üretim artışının Şubat'ta ivme kazandığı ifade edildi. Öte yandan Almanya ve Fransa'da ise ekonomik aktivitenin belirgin bir şekilde daralmaya devam ettiğinin altı çizildi.
- Anket kapsamında takip edilen ülkeler içerisinde ekonomik aktivitenin en hızlı artış kaydettiği ülkenin Birleşik Arap Emirlikleri (BAE) olduğu ve buradaki büyümenin Haziran 2019'dan bu yana en yüksek oranda gerçekleştiği vurgulandı.

Başta PMI verileri olmak üzere öncü göstergeler bu yılın başlangıcında ekonomik aktiviteye yönelik olumlu sinyaller üretirken, dış talep koşullarındaki iyileşmenin de net ihracat katkısı açısından daha pozitif bir resmi işaret ettiği takip ediliyor. Bu çerçevede, 2024 yıl sonu beklentilerimizdeki ana senaryo enflasyonun ve büyümenin hız kestiği bir tema olsa da bu yılın ilk çeyreğinde bu beklentimizin tersi bir resim olmasını ve söz konusu temanın yılın özellikle ikinci yarısı itibarıyla ön plana çıkmasını bekliyoruz. Yılın özellikle ikinci yarısından itibaren iç talep koşullarındaki zayıflamanın etkisi ile birlikte büyüme dinamiklerinde gözle görülür bir yavaşlama olmasını ve aktivitede durgunluk sinyallerinin ön plana çıkmasını bekliyoruz. 2024 büyüme beklentimiz %3 seviyesinde bulunuyor.

İhracat İklim Endeksi & İhracat

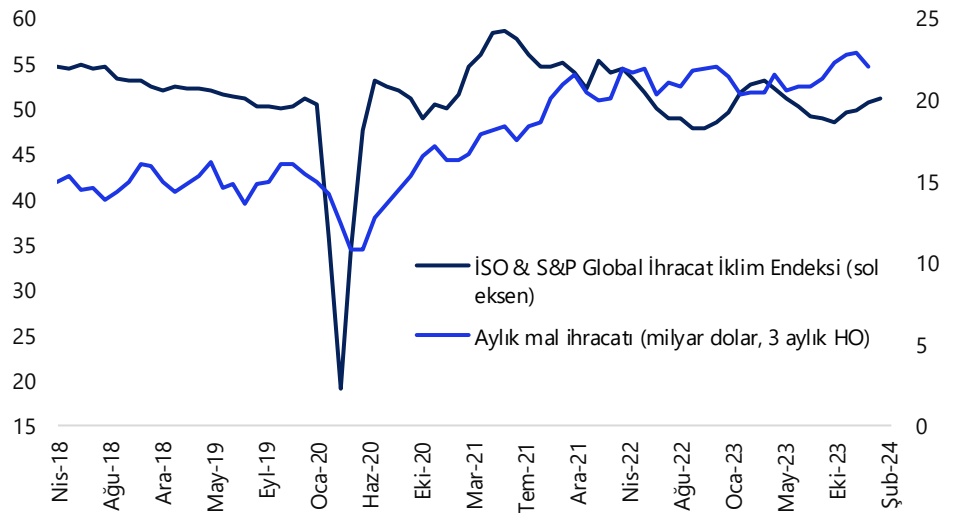

Kaynak: ISO, S&P Global, TÜİK, Tacirler Yatırım

BIST 100 Teknik Analiz



Vade	Üssel H.O.	H.O. Kesişim	Trend Yönü	Trendin Gücü	En son	5 gün önce	20 gün önce
Kısa	5 günlük	5-22	Yukarı	Zayıflayan yükseliş	9.028	9.166	9.145
Orta	22 günlük	22-50	Yukarı	Baskı artabilir	8.993	9.014	8.698
Uzun	50 günlük	50-200	Yukarı	Kuvvetlenen yükseliş	8.686	8.627	8.328

BIST-100	Destek 3	Destek 2	Destek 1	Kapanış	Pivot	Direnç 1	Direnç 2	Direnç 3
	8.730	8.900	9.040	9.155	9.118	9.230	9.330	9.450

Momentum (trendin ivmesini gösterir): 100'ün altında ancak 100'e geri dönüş eğilimi ile momentumda iyileşme görüyoruz.

MACD (orta vadeli trend göstergesi): Satım bölgesinde, ancak burada da dengelenme var. MACD ağır hareket eden bir gösterge olduğundan piyasalara hızlı tepki gelen dönemlerde geride kalabiliyor.

RSI (trendin gücünü gösterir): "nötr" bölgede devam ediyor, ancak yönü yukarı.

Hareketli Ortalamalar: 50-g basit ve üssel hareketli ortalamalardan gelen tepki devam ediyor. XU100 endeksi, Cuma günü gelen alımlarla 5, 10 ve 22-g hareketli ortalamalarının da üzerinde.

*Günlük Teknik Analiz Bazlı Hisse Önerilerimizi sf. 1'de bulabilirsiniz.

*BİST-100 endeksine dahil hisse senetleri için tahmini işlem aralıkları ve Dip Zirve Analizi (BİST-50 endeksine dahil hisse senetleri için) tablolarını sf. 8'den itibaren bulabilirsiniz.

VIOP30 Teknik Analiz

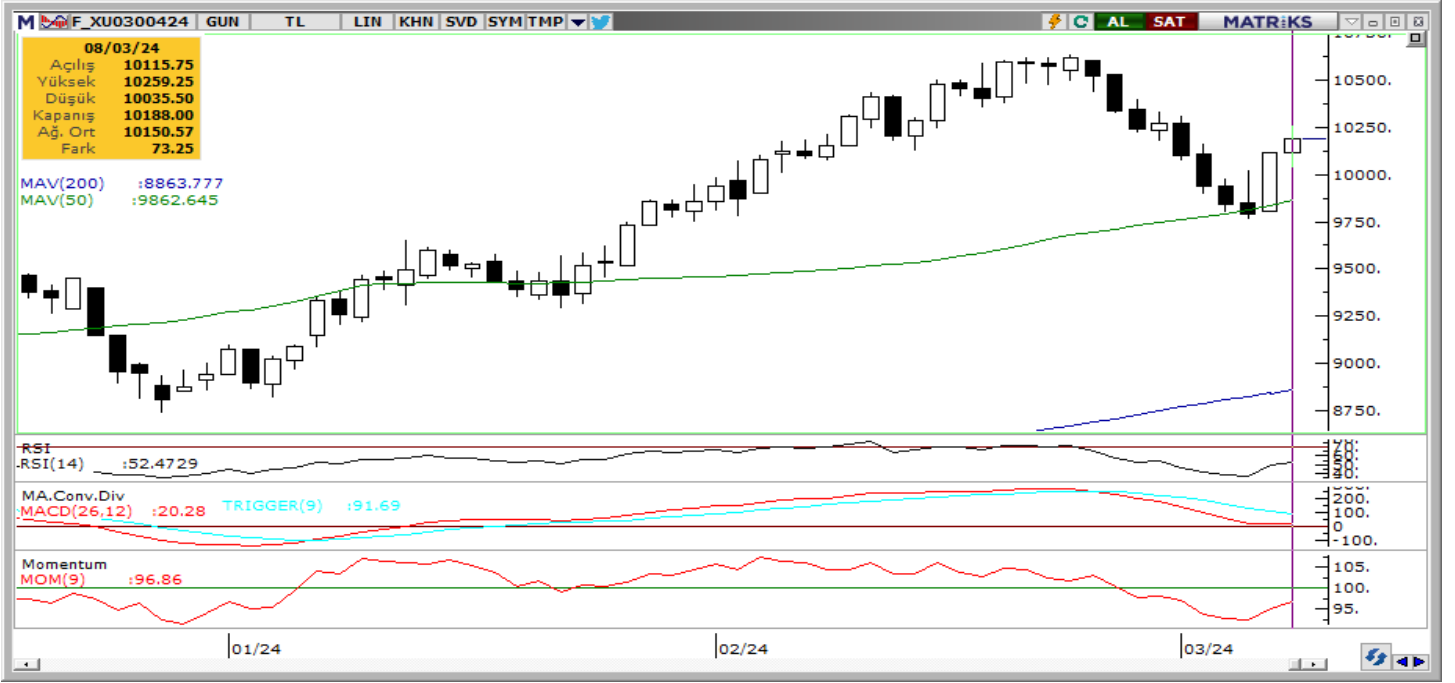

Nisan ayı VIOP 30 endeks kontratı, geçtiğimiz işlem gününde 10.188 puan seviyesinden günlük kapanış gerçekleştirdi. Bugün yukarı yönlü hareketlerde ilk olarak 10.300 ve ardından 10.450 puan seviyelerini takip edeceğiz. Aşağı yönlü olası hareketlerde ise 9.950 puan seviyesi ilk destek noktamızı oluştururken, ana desteğimiz 9.850 puan seviyesi.

VIOP30	Destek 3	Destek 2	Destek 1	Kapanış	Direnç 1	Direnç 2	Direnç 3
	9.700	9.850	9.950	10.188	10.300	10.450	10.600

Günlük İşlemler

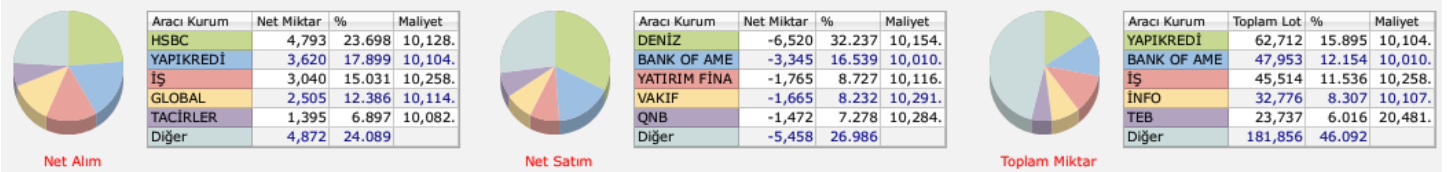

Kümülatif İşlemler

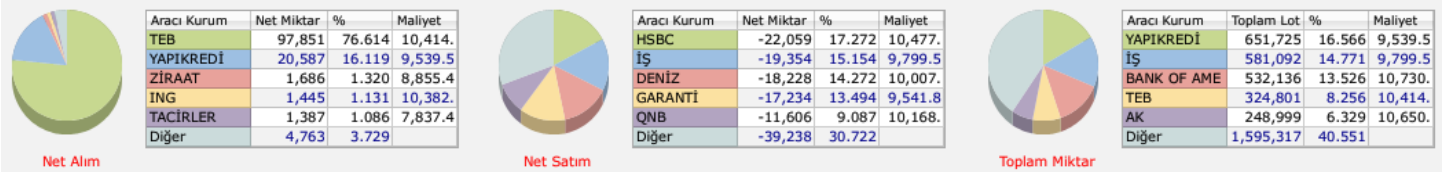

Kaynak: Foreks FXPLUS/ Tacirler Yatırım

FX Teknik Analiz

USD/TRY

Haftanın son işlem gününde dolar endeksindeki geri çekilmeye bağlı olarak GoÜ para birimleri alıcılı bir seyir izlenirken, TL'nin %0,15'lik düşüşle alt sıralarda yer almaya devam ettiği izlendi. Cuma gününü 31,94 civarından tamamlayan USDTRY paritesinin Fitch'in not artırımı kararının ardından yeni haftaya 32 seviyesinden başladığı takip ediliyor. Türkiye 5 yıllık CDS primi ise bu sabah saatlerinde 321,85 baz puan seviyesinde bulunuyor. Teknik göstergeler, yükseliş hareketine devam eden kurda kısa vadeye ilişkin olarak 30 – 33 bandını ön plana çıkarmaya devam ediyor.



EUR/USD

ABD'den gelen verilerin ardından dolar endeksi 102,35 ile son iki ayın en düşük seviyesini test ederken, paritenin ise 1,0981 seviyesine kadar tırmandığı takip edildi. Grafik üzerinden de görülebileceği üzere kısa vadeli yükseliş kanalını yukarı yönlü kırma girişimi başarısız olan EURUSD paritesi bu sabah saatlerinde 1,0940 civarında seyrediyor. Teknik göstergelerin ürettikleri sinyaller doğrultusunda paritenin kısa vadede 1,0850 – 1,10 bandında işlem görmesini beklemekteyiz. Yükselişlerin devamı için kanal direncine denk gelen 1,10 seviyesinin aşılması önem arz ediyor.



XAU/USD

ABD'den gelen verilerin ardından dolar endeksi 102,35 ile son iki ayın en düşük seviyesini test ederken, paritenin ise 1,0981 seviyesine kadar tırmandığı takip edildi. Grafik üzerinden de görülebileceği üzere kısa vadeli yükseliş kanalını yukarı yönlü kırma girişimi başarısız olan EURUSD paritesi bu sabah saatlerinde 1,0940 civarında seyrediyor. Teknik göstergelerin ürettikleri sinyaller doğrultusunda paritenin kısa vadede 1,0850 – 1,10 bandında işlem görmesini beklemekteyiz. Yükselişlerin devamı için kanal direncine denk gelen 1,10 seviyesinin aşılması önem arz ediyor.



XAG/USD

Dolar endeksi ve alternatif getirilerde hızlanan düşüş eğilimi ile birlikte gümüş fiyatlarının da yükselişine devam ettiği ve 24,63\$ seviyesini test ettiği izlendi. Geçtiğimiz hafta önemli hareketli ortalamaları ve kısa vadeli düşüş kanalını yukarı yönlü kıran gümüşte teknik göstergeler yükseliş eğiliminin devamını işaret ediyor. Yukarı yönlü hareketin sürmesi durumunda ilk olarak 24,50\$ direnci, ardından ise 24,80\$ ve 25\$ dirençleri takip edilecek. Geri çekilmelerde ise 24,30\$, 24 \$ ve 23,80\$ seviyeleri destek konumunda.



Pay Alım Satım Tablosu

Alıcı	Satıcı	Şirket	Türü	# lot	İşlem Fiyatı (TL)	İşlem sonrası sermaye içindeki payı
SÜLEYMAN ALPER İNCEÖZ		LKMNH	Piyasa	5.000	67,00	0.12%
MUSTAFA SARIOĞLU		LKMNH	Piyasa	20.000	66,00	3.64%
SEYFİ ÖNAY		EUYO	Piyasa	30.000	21,92	9.33%
KOZAL		KOZAA	Piyasa	200.000	53,67	2.44%
KOZAL		IPEKE	Piyasa	100.000	45,12	2.41%
	BMSCH	BMSCH	Piyasa	50.000	25,10	1.11%
GEDİK		GEDİK	Geri Alım	53.482	15,00	0.20%
AHGAZ		AHGAZ	Geri Alım	200.000	13,23	0.50%
ENERY		ENERY	Geri Alım	10.000	149,00	0.71%
MAGEN		MAGEN	Geri Alım	1.256.500	14,70	9.62%
MPARK		MPARK	Geri Alım	27.500	174,30	9.37%
NATEN		NATEN	Geri Alım	12.250	56,75 - 57,60	0.45%

Kaynak: KAP, Tacirler Yatırım

BİST-100 endeksine dahil hisse senetleri için tahmini işlem aralıkları

	Son Fiyat	Destek 3	Destek 2	Destek 1	Pivot	Direnç 1	Direnç 2	Direnç 3
AEFES	147,40	139,17	141,33	144,37	146,53	149,57	151,73	154,77
AGHOL	267,50	254,58	258,17	262,83	266,42	271,08	274,67	279,33
AHGAZ	13,24	12,74	12,95	13,10	13,31	13,46	13,67	13,82
AKBNK	41,84	39,47	40,07	40,95	41,55	42,43	43,03	43,91
AKCNS	153,00	143,67	147,93	150,47	154,73	157,27	161,53	164,07
AKFYE	26,10	21,38	23,74	24,92	27,28	28,46	30,82	32,00
AKSA	106,70	101,37	103,23	104,97	106,83	108,57	110,43	112,17
AKSEN	40,38	36,92	37,62	39,00	39,70	41,08	41,78	43,16
ALARK	129,30	121,97	124,83	127,07	129,93	132,17	135,03	137,27
ALBRK	4,28	4,05	4,11	4,20	4,26	4,35	4,41	4,50
ALFAS	98,65	93,83	95,62	97,13	98,92	100,43	102,22	103,73
ARCLK	156,00	150,13	152,87	154,43	157,17	158,73	161,47	163,03
ASELS	58,55	55,90	56,65	57,60	58,35	59,30	60,05	61,00
ASGYO	15,05	14,09	14,46	14,75	15,12	15,41	15,78	16,07
ASTOR	113,00	107,17	109,33	111,17	113,33	115,17	117,33	119,17
BERA	19,58	18,42	18,94	19,26	19,78	20,10	20,62	20,94
BIENY	44,64	42,27	43,23	43,93	44,89	45,59	46,55	47,25
BIMAS	388,50	380,17	383,33	385,92	389,08	391,67	394,83	397,42
BIOEN	19,36	18,46	18,83	19,10	19,47	19,74	20,11	20,38
BOBET	37,20	32,58	34,48	35,84	37,74	39,10	41,00	42,36
BRSAN	661,00	622,33	639,67	650,33	667,67	678,33	695,67	706,33
BRYAT	3945,00	3.652,50	3.785,00	3.865,00	3.997,50	4.077,50	4.210,00	4.290,00
BUCIM	7,73	7,34	7,48	7,61	7,75	7,88	8,02	8,15
CANTE	18,18	17,37	17,55	17,86	18,04	18,35	18,53	18,84
COLLA	626,00	603,17	608,33	617,17	622,33	631,17	636,33	645,17
CIMSA	34,80	33,11	33,79	34,29	34,97	35,47	36,15	36,65
CWENE	290,00	276,67	282,33	286,17	291,83	295,67	301,33	305,17
DOAS	277,75	252,67	264,58	271,17	283,08	289,67	301,58	308,17
DOHOL	13,49	13,11	13,19	13,34	13,42	13,57	13,65	13,80
ECILC	55,50	52,67	53,23	54,37	54,93	56,07	56,63	57,77
ECZYT	257,50	243,17	247,33	252,42	256,58	261,67	265,83	270,92
EGEEN	15272,50	14.390,00	14.737,50	15.005,00	15.352,50	15.620,00	15.967,50	16.235,00
EKGYO	11,30	10,61	10,78	11,04	11,21	11,47	11,64	11,90
ENERY	149,20	143,50	146,00	147,60	150,10	151,70	154,20	155,80
ENJSA	62,20	59,15	59,80	61,00	61,65	62,85	63,50	64,70
ENKAI	38,06	37,18	37,62	37,84	38,28	38,50	38,94	39,16
EREGL	45,90	44,61	44,95	45,43	45,77	46,25	46,59	47,07
EUPWR	162,80	154,07	157,33	160,07	163,33	166,07	169,33	172,07
EUREN	19,30	16,04	17,14	18,22	19,32	20,40	21,50	22,58
FROTO	1110,00	1.029,67	1.047,33	1.078,67	1.096,33	1.127,67	1.145,33	1.176,67
GARAN	63,50	59,70	60,60	62,05	62,95	64,40	65,30	66,75
GESAN	72,90	69,27	70,53	71,72	72,98	74,17	75,43	76,62
GUBRF	183,70	172,63	176,17	179,93	183,47	187,23	190,77	194,53
GWIND	26,70	25,33	25,71	26,21	26,59	27,09	27,47	27,97
HALKB	13,92	13,37	13,49	13,71	13,83	14,05	14,17	14,39
HEKTS	18,04	16,27	16,95	17,49	18,17	18,71	19,39	19,93
IPEKE	44,80	42,19	43,09	43,95	44,85	45,71	46,61	47,47
ISCTR	10,86	9,87	10,09	10,48	10,70	11,09	11,31	11,70
ISDMR	38,96	37,77	38,19	38,57	38,99	39,37	39,79	40,17
ISGYO	16,70	15,91	16,15	16,42	16,66	16,93	17,17	17,44

BİST-100 endeksine dahil hisse senetleri için tahmini işlem aralıkları

	Son Fiyat	Destek 3	Destek 2	Destek 1	Pivot	Direnç 1	Direnç 2	Direnç 3
ISMEN	37,26	34,54	35,10	36,18	36,74	37,82	38,38	39,46
IZENR	30,16	28,40	29,12	29,64	30,36	30,88	31,60	32,12
IZMDC	6,52	6,26	6,36	6,44	6,54	6,62	6,72	6,80
KARSN	11,11	10,08	10,40	10,75	11,07	11,42	11,74	12,09
KAYSE	34,42	32,63	33,23	33,83	34,43	35,03	35,63	36,23
KCAER	54,50	49,88	51,27	52,88	54,27	55,88	57,27	58,88
KCHOL	174,60	170,23	171,87	173,23	174,87	176,23	177,87	179,23
KLSE	68,80	64,03	66,07	67,43	69,47	70,83	72,87	74,23
KMPUR	64,65	61,92	62,98	63,82	64,88	65,72	66,78	67,62
KONTR	269,50	253,08	257,67	263,58	268,17	274,08	278,67	284,58
KONYA	10300,00	9.636,67	9.843,33	10.071,67	10.278,33	10.506,67	10.713,33	10.941,67
KORDS	110,00	98,87	103,13	106,57	110,83	114,27	118,53	121,97
KOZAA	53,50	51,45	52,10	52,80	53,45	54,15	54,80	55,50
KOZAL	25,20	23,56	24,08	24,64	25,16	25,72	26,24	26,80
KRDMD	25,92	25,10	25,40	25,66	25,96	26,22	26,52	26,78
MAVI	145,30	140,00	141,90	143,60	145,50	147,20	149,10	150,80
MGROS	486,50	467,92	472,83	479,67	484,58	491,42	496,33	503,17
MIATK	77,75	70,52	72,98	75,37	77,83	80,22	82,68	85,07
ODAS	10,59	10,00	10,23	10,41	10,64	10,82	11,05	11,23
OTKAR	502,00	488,50	495,00	498,50	505,00	508,50	515,00	518,50
OYAKC	68,00	64,52	65,83	66,92	68,23	69,32	70,63	71,72
PENTA	23,28	20,90	21,84	22,56	23,50	24,22	25,16	25,88
PETKM	24,24	22,88	23,28	23,76	24,16	24,64	25,04	25,52
PGSUS	813,00	783,67	790,33	801,67	808,33	819,67	826,33	837,67
QUAGR	4,24	3,91	4,00	4,12	4,21	4,33	4,42	4,54
SAHOL	78,75	76,85	77,45	78,10	78,70	79,35	79,95	80,60
SASA	40,78	34,06	35,94	38,36	40,24	42,66	44,54	46,96
SDTTR	360,75	323,67	341,08	350,92	368,33	378,17	395,58	405,42
SISE	49,04	48,12	48,36	48,70	48,94	49,28	49,52	49,86
SKBNK	4,66	4,35	4,43	4,55	4,63	4,75	4,83	4,95
SMRTG	62,80	60,00	61,40	62,10	63,50	64,20	65,60	66,30
SOKM	67,15	65,00	65,55	66,35	66,90	67,70	68,25	69,05
TATEN	36,24	33,53	34,77	35,51	36,75	37,49	38,73	39,47
TAVHL	174,50	165,37	167,83	171,17	173,63	176,97	179,43	182,77
TCELL	65,50	62,83	63,37	64,43	64,97	66,03	66,57	67,63
THYAO	279,25	262,50	266,25	272,75	276,50	283,00	286,75	293,25
TKFEN	46,02	44,12	44,54	45,28	45,70	46,44	46,86	47,60
TOASO	271,00	263,58	267,17	269,08	272,67	274,58	278,17	280,08
TSKB	8,39	7,90	8,06	8,22	8,38	8,54	8,70	8,86
TTKOM	31,38	29,88	30,42	30,90	31,44	31,92	32,46	32,94
TTRAK	903,00	873,50	887,00	895,00	908,50	916,50	930,00	938,00
TUKAS	9,26	8,51	8,86	9,06	9,41	9,61	9,96	10,16
TUPRS	170,20	164,67	167,13	168,67	171,13	172,67	175,13	176,67
ULKER	110,70	98,77	101,23	105,97	108,43	113,17	115,63	120,37
VAKBN	13,91	13,33	13,47	13,69	13,83	14,05	14,19	14,41
VESTL	77,80	66,57	70,43	74,12	77,98	81,67	85,53	89,22
YEOTK	224,70	208,83	213,97	219,33	224,47	229,83	234,97	240,33
YKBNK	22,98	21,16	21,54	22,26	22,64	23,36	23,74	24,46
YILGD	14,84	13,93	14,20	14,52	14,79	15,11	15,38	15,70
ZOREN	5,40	5,14	5,21	5,31	5,38	5,48	5,55	5,65

Dip Zirve Analizi (BİST-50 endeksine dahil hisse senetleri için)

Hisse Senedi	Son Fiyat (TL)	52 hafta		Yılbaşından beri		Dipten uzaklık		Zirveye yakınlık		Dipten uzaklık sıralaması		Zirveye yakınlık sıralaması	
		En düşük	En Yüksek	En düşük	En Yüksek	52 hafta	YBB	52 hafta	YBB	52 hafta	YBB	52 hafta	YBB
AKBNK	41,84	13,95	44,50	34,86	44,50	%200	%20	%6	%6	42,00	17,00	40,00	36,00
ALARK	129,30	50,64	140,60	89,70	140,60	%155	%44	%9	%9	32,00	45,00	35,00	27,00
ALFAS	98,65	29,53	170,00	81,30	123,50	%234	%21	%72	%25	47,00	20,00	5,00	7,00
ARCLK	156,00	82,72	176,70	124,60	171,50	%89	%25	%13	%10	15,00	29,00	28,00	22,00
ASELS	58,55	19,35	67,30	45,14	67,30	%203	%30	%15	%15	44,00	34,00	26,00	15,00
ASTOR	113,00	39,60	151,40	94,60	135,90	%185	%19	%34	%20	41,00	16,00	16,00	10,00
BIMAS	388,50	129,32	405,00	289,75	405,00	%200	%34	%4	%4	43,00	40,00	43,00	41,00
BRSAN	661,00	86,90	1044,70	530,50	784,00	%661	%25	%58	%19	50,00	28,00	9,00	11,00
CANTE	18,18	15,83	33,32	16,18	20,24	%15	%12	%83	%11	2,00	8,00	4,00	20,00
CIMSA	34,80	10,79	51,17	28,16	40,08	%223	%24	%47	%15	45,00	25,00	11,00	14,00
CWENE	290,00	103,10	421,90	267,00	375,00	%181	%9	%45	%29	39,00	3,00	12,00	2,00
DOAS	277,75	102,22	318,83	238,90	295,50	%172	%16	%15	%6	36,00	13,00	27,00	35,00
DOHOL	13,49	7,52	15,28	11,10	14,44	%79	%22	%13	%7	13,00	21,00	29,00	31,00
EKGYO	11,30	5,23	12,03	6,88	12,03	%116	%64	%6	%6	20,00	49,00	39,00	33,00
ENJSA	62,20	25,20	64,45	44,68	64,45	%147	%39	%4	%4	28,00	43,00	45,00	44,00
ENKAI	38,06	22,60	41,44	32,42	41,44	%68	%17	%9	%9	11,00	14,00	34,00	25,00
EREGL	45,90	27,72	51,00	40,92	51,00	%66	%12	%11	%11	10,00	7,00	31,00	21,00
EUPWR	162,80	44,66	258,00	157,30	208,50	%265	%3	%58	%28	48,00	1,00	8,00	4,00
FROTO	1.110,00	487,88	1114,00	733,50	1114,00	%128	%51	%0	%0	23,00	47,00	50,00	50,00
GARAN	63,50	23,21	69,60	55,00	69,60	%174	%15	%10	%10	37,00	12,00	32,00	23,00
GESAN	72,90	44,62	116,50	66,50	91,35	%63	%10	%60	%25	9,00	5,00	7,00	6,00
GUBRF	183,70	134,80	405,00	134,80	221,50	%36	%36	%120	%21	4,00	42,00	1,00	9,00
HALKB	13,92	9,90	17,69	11,53	15,80	%41	%21	%27	%14	5,00	18,00	20,00	17,00
HEKTS	18,04	16,78	34,52	16,78	23,44	%8	%8	%91	%30	1,00	2,00	3,00	1,00
ISCTR	10,86	4,07	11,62	8,88	11,62	%167	%22	%7	%7	35,00	23,00	38,00	32,00
KCHOL	174,60	70,65	177,30	138,50	177,30	%147	%26	%2	%2	29,00	31,00	49,00	49,00
KLSE	68,80	27,50	140,10	61,00	88,65	%150	%13	%104	%29	30,00	9,00	2,00	3,00
KONTR	269,50	103,81	351,00	219,40	314,50	%160	%23	%30	%17	33,00	24,00	18,00	13,00
KOZAA	53,50	30,38	75,65	41,20	56,95	%76	%30	%41	%6	12,00	35,00	13,00	34,00
KOZAL	25,20	15,66	33,92	19,06	25,68	%61	%32	%35	%2	8,00	38,00	15,00	48,00
KRDMD	25,92	12,99	33,00	23,82	30,36	%100	%9	%27	%17	16,00	4,00	19,00	12,00
MGROS	486,50	148,45	502,00	329,75	502,00	%228	%48	%3	%3	46,00	46,00	46,00	45,00
ODAS	10,59	4,75	14,47	8,03	11,06	%123	%32	%37	%4	22,00	37,00	14,00	40,00
OYAKC	68,00	27,00	88,90	54,85	73,90	%152	%24	%31	%9	31,00	26,00	17,00	28,00
PETKM	24,24	11,76	26,00	18,15	26,00	%106	%34	%7	%7	18,00	39,00	37,00	30,00
PGSUS	813,00	403,00	979,50	648,00	884,50	%102	%25	%20	%9	17,00	30,00	22,00	26,00
SAHOL	78,75	34,12	83,75	58,70	83,75	%131	%34	%6	%6	24,00	41,00	41,00	37,00
SASA	40,78	33,76	70,00	33,76	46,72	%21	%21	%72	%15	3,00	19,00	6,00	16,00
SISE	49,04	34,71	57,45	44,54	54,60	%41	%10	%17	%11	6,00	6,00	24,00	19,00
SMRTG	62,80	25,71	99,20	55,10	76,70	%144	%14	%58	%22	27,00	10,00	10,00	8,00
TAVHL	174,50	63,70	178,30	107,00	178,30	%174	%63	%2	%2	38,00	48,00	48,00	47,00
TCELL	65,50	29,63	71,50	57,25	71,50	%121	%14	%9	%9	21,00	11,00	33,00	24,00
THYAO	279,25	115,90	294,75	229,70	294,75	%141	%22	%6	%6	26,00	22,00	42,00	38,00
TKFEN	46,02	24,44	55,40	35,18	48,14	%88	%31	%20	%5	14,00	36,00	23,00	39,00
TOASO	271,00	174,87	316,60	211,60	281,00	%55	%28	%17	%4	7,00	32,00	25,00	43,00
TTKOM	31,38	13,10	35,12	24,48	35,12	%140	%28	%12	%12	25,00	33,00	30,00	18,00
TUPRS	170,20	60,30	176,50	137,10	176,50	%182	%24	%4	%4	40,00	27,00	44,00	42,00
ULKER	110,70	26,84	114,00	77,35	114,00	%312	%43	%3	%3	49,00	44,00	47,00	46,00
VESTL	77,80	37,26	98,70	44,56	98,70	%109	%75	%27	%27	19,00	50,00	21,00	5,00
YKBNK	22,98	8,69	24,76	19,27	24,76	%164	%19	%8	%8	34,00	15,00	36,00	29,00

YBB: Yılbaşından bugüne

Yatırım Merkezlerimiz

Genel Müdürlük

Nispetiye Cad. B-3 Blok Kat: 9 Akmerkez Etiler - İSTANBUL
0 212 355 46 46

Adana	Cemal Paşa Mah. Gazipaşa Bul. Cemal Uğurlu Apt. Kat: 1 D: 4	(0 322) 457 77 55
Akatlar İrtibat Bürosu	Akat Mahallesi Meydan Caddesi B Blok No: 16 D: 8 (Eski No D: 10) Beşiktaş	(0 212) 355 46 46
Ankara	Remzi Oğuz Arık Mah. Tunalı Hilmi Cad. Yaprak Apt. No: 94 Kat: 2 D: 9 Kavaklıdere Çankaya	(0 312) 435 18 36
Ankara - Çukurambar İrtibat Bürosu	Kızılırmak Mah.Ufuk Üniversitesi Cad. Next Level Loft Ofis No: 4/65 Kat: 24 Söğütözü Çankaya	(0 312) 909 87 70
Antalya	Şirinyalı Mah. İsmet Gökşen Cad. Özden Apt. No:82/6 Muratpaşa	(0 242) 248 45 20
Bakırköy	İstanbul Cad. Bakırköy İş Merkezi No: 6 Kat: 4 D: 14 Bakırköy	(0 212) 570 52 59
Bodrum İrtibat Bürosu	Konacık Mahallesi, Atatürk Bulvarı, Arbor-Abdullah Ünal Çabuk İş Merkezi No: 285/1-A6 Bodrum	(0212) 355 46 46
Bursa	Konak Mah. Barış (120) Sokak , Ofis Artı Binası, Dış kapı No:3 Daire:33 Nilüfer-BURSA	(0 224) 225 64 10
Çankaya İrtibat Bürosu	Çankaya Mahallesi Cinnah Caddesi Cinnah Apartmanı No: 55 D: 7-8 Çankaya / ANKARA	(0212) 355 46 46
Denizli	Urban İş Merkezi 2. Ticari Yol Daire 26 Kat: 6 Bayramyeri	(0 258) 265 87 85
Erenköy	Bağdat Cad. Çubukçu Apt. No: 333 Kat: 2 D: 4 Kadıköy	(0 216) 348 82 82
Gaziantep	İncilipinar Mah. Gazimuhtarpaşa Bul. Kepkepzade Park İş Merkezi B Blok No: 18 Kat: 1 D: 5	(0 342) 232 35 35
Girne	Ziya Rızıkı Cad. Şehit Necati Gürkaya Sok. Kat: 1 D: 1 Girne - KKTC	(0 392) 815 14 54-55-56
İzmir	Şair Eşref Bul. Ragıp Şanlı İş Merkezi No: 6 Kat: 3 D: 306 Çankaya	(0 232) 445 01 61
İzmir Karşıyaka Şube	Yalı Mahallesi Ahmet Kemal Baysak Bulvarı No:42 D:11	(0 232) 241 19 24
İzmir İrtibat Bürosu	Şehit Nevres Bulvarı Eczacıbaşı Apartmanı No: 7 Kat: 2 Daire: 5 Pasaport Alsancak - Konak	(0 232) 241 24 50
İzmit	Hürriyet Cad. Kaya İşhanı No: 39/5 İzmit	(0 262) 323 11 33
İzmit İrtibat Bürosu	Ömerağa Mah. Alemdar Cad. İ. Kolaylı Apt. No: 8 Kat: 2 İzmit	(0 262) 260 01 01
Karadeniz Ereğli	Murtaza Mah. Hamamüstü Sok. İ. Esat Taneri İş Merkezi No: 19 Kat: 2 Karadeniz Ereğli	(0 372) 316 40 50
Kartal	Üsküdar Cad. Cevat Kayacan Apt. No: 26 Kat: 4 D: 8 Kartal	(0 216) 306 22 71 - 306 22 06
Kayseri	Hunat Mah. Nuh Mehmet Baldöktü Sok. Gürcüoğlu Plaza No: 5 K: 3 D: 11 Melikgazi	(0 352) 221 08 68 - 222 82 51
Marmaris İrtibat Bürosu	Kemeraltı Mah. Orgeneral Mustafa Muğlalı Cad. Güven Apt. No: 22 D: 2 Marmaris	(0 252) 321 08 00
Merkez Şube	Akat Mahallesi Meydan Caddesi B Blok No: 16 D: 7 (Eski No D: 9) Beşiktaş	(0 212) 355 46 46
Mersin	İnönü Mah. 1401 Sok. No:32 Pozcu Evo Kat:2 No:10-11 Yenişehir Mersin	(0 324) 238 11 89
Trabzon İrtibat Bürosu	Kemerkaya Mahallesi Halkevi Cad. Mandıralı İş Merkezi No: 4 Daire: 4 Ortahisar	(0 462) 432 24 50

Uyarı Notu

Bu raporda yer alan yatırım bilgi, yorum ve tavsiyeleri, yorum ve tavsiyede bulunanların kişisel görüşlerine dayanmakta olup finansal bilgi ve genel yatırım tavsiyesi kapsamında hazırlanmıştır ve hiçbir şekilde yatırım danışmanlığı kapsamında değildir. Yatırım danışmanlığı hizmeti; yetkili kuruluşlar tarafından kişilerin risk ve getiri tercihleri dikkate alınarak kişiye özel sunulmaktadır. Burada yer alan yorum ve tavsiyeler ise genel niteliktedir. Bu tavsiyeler, mali durumunuz ile risk ve getiri tercihlerinize uygun olmayabilir. Bu nedenle, sadece burada yer alan bilgilere dayanarak yatırım kararı verilmesi beklentilerinize uygun sonuçlar doğurmayabilir.

Yatırım Danışmanlığı hizmeti talep edilmesi halinde; yatırımcının Tacirler Yatırım Menkul Değerler A.Ş. ile Yatırım Danışmanlığı sözleşmesi imzalamış olması, Yerindelik Testini tamamlamış ve risk grubunun belirlemiş olması zorunludur.

Bu raporda yer alan her türlü bilgi, yorum ve tavsiye uygunluk testi ile tespit edilecek risk grubunuz ve getiri beklentiniz ile uyumlu olmayabilir. Dolayısıyla, uygunluk testi neticesinde risk grubunuz tespit edilmeden sadece burada yer alan bilgilere dayanılarak yatırım kararı verilmesi amaç, bilgi ve tecrübenize uygun sonuçlar doğurmayabilir.

Bu rapor herhangi bir sürede belirli bir getirinin sağlanacağına dair bir taahhüt içermemekte olup, zaman içerisinde piyasa koşullarında meydana gelen değişiklikler nedeniyle yorum ve tavsiyelerde değişiklikler söz konusu olabilir. Bu raporda bahsedilen yatırım araçlarının fiyatları ve değerleri yatırımcıların menfaatlerine aykırı olarak hareket edebilir ve netice itibarıyla yatırımcılar anaparalarını kaybetme riski ile karşı karşıya kalabilirler. Bu raporda yer alan geçmiş performans verileri gelecekte elde edilecek sonuçların bir garantisi olarak kabul edilemez.

Bu raporda yer alan tüm bilgiler ve görüşler yatırımcıları bilgilendirmek amacıyla, Tacirler Yatırım Menkul Değerler A.Ş. tarafından güncel ve güvenilir kaynaklardan temin edilmiş olmakla beraber, Tacirler Yatırım Menkul Değerler A.Ş. söz konusu bilgilerin doğru ve tam olduğunu taahhüt etmemektedir. Raporlardaki yorumlardan, bilgilerin tam veya doğru olmaması ve/veya güncellenme nedeniyle doğabilecek maddi ve manevi zararlardan Tacirler Yatırım Menkul Değerler A.Ş. ve çalışanları sorumlu tutulamaz.

Bu rapor, sadece gönderildiği kişilerin kullanımı içindir. Bu raporun tümü veya bir kısmı Tacirler Yatırım Menkul Değerler A.Ş.'nin yazılı izni olmadan çoğaltılamaz, yayınlanamaz veya üçüncü kişilere gösterilemez, ticari amaçla kullanılamaz. Aksi halde, Tacirler Yatırım Menkul Değerler A.Ş. uğramış olduğu bütün zarar ve ziyanı talep etme hakkını saklı tutar.