

Güne Başlarken

Günaydın. Küresel piyasalar yeni haftaya moralli başlıyor. ABD'de yarın gerçekleşecek olan başkanlık seçimi öncesinde ABD ve Avrupa vadelipleri pozitif bölgede. S&P'nin Türkiye not kararı beklendiği gibi B+'dan BB-'ye bir kademe not artışı, ancak görünümün durağan olarak belirlenmesi şeklinde geldi. Borsa İstanbul'da açılış ile beraber Ekim ayı enflasyon verileri takip edilecek. %2,5 civarı aylık TÜFE bekleniyor, %2 altında bir sürpriz BIST'e olumlu yansiyabilir. Yüksek bir aylık TÜFE ise, PPK'dan faiz indirim beklentilerini 2025'e öteleyecektir. Bu da büyümenin desteklenmesine dair takvimi ileriye öteleyeceğinden BIST üzerinde baskı yaratabilir. Bu anlamda, bugün açıklanacak enflasyon verilerini ve Cuma günü izleyeceğimiz TCMB Enflasyon Raporu'nu önemli görüyoruz. Dışarıda ise, hafta genelinde ABD Başkanlık seçimleri ve Fed toplantısı takip edilecek. BIST'te 9080 ve ardından 9200 / 9500 direnç bölgesi takip edilebilir. Destekler ise 8850 ve 8650 - 8700 bölgesi. Türkiye 5 yıl vadeli CDS primleri güne 270 baz puandan başlıyor.

Ekonomik Takvim

- 10:00 | **Türkiye** | Tüketici Fiyat Endeksi (Ekim) |
- 12:00 | **Euro Bölgesi** | İmalat PMI (Ekim) |
- 12:30 | **Türkiye** | Menkul Kıymet İstatistikleri |

PIYASALAR

Yurtiçi	Kapanış	1 gün (%)	1 hafta (%)
BIST 100	8.885,00	0,24	-0,26
BIST 30	9.773,44	0,22	-1,05
BIST 50	7.851,23	0,29	-0,67
BIST Tüm	10.305,99	0,24	0,37
BIST Banka	11.988,75	-0,56	-1,25
BIST Ulaştırma	32.524,03	-0,03	-0,70
BIST Sınai	12.125,36	0,23	0,52

Yurtdışı Endeksler

Son	1 gün (%)	1 hafta (%)	
Nasdaq	18.239,92	0,8%	-1,8%
Dax	19.254,97	0,9%	-1,4%
Cac 40	7.409,11	0,8%	-2,0%
FTSE 100	8.177,15	0,8%	0,3%
Nikkei 225	39.247,48	-1,1%	1,7%

Hazine Tahvilleri

Son	Günlük D. (%)	YBB D. (%)	
TR 10 Yıllık Tahvil	25,32	0,37	8,36
GER 10 Yıllık Tahvil	2,40	0,59	19,66
ABD 10 Yıllık Tahvil	4,40	0,00	13,30
ITA 10 Yıllık Tahvil	3,68	0,35	-1,76
FR 10 Yıllık Tahvil	3,15	0,19	23,96
UK 10 Yıllık Tahvil	4,06	-0,56	14,83

Döviz

Son	Günlük D. (%)	YBB D. (%)	
USDTRY	34,34	0,03	16,52
EURTRY	37,47	0,59	14,42
GBPTRY	44,60	0,42	18,59
BRENT (\$)	74,15	1,80	-3,53
XAUUSD (\$)	2740,83	0,16	32,86
XAGUSD (\$)	32,67	0,68	37,33
COPPER (\$)	4,40	1,49	13,69
XPTUSD (\$)	1000,80	0,56	

GÜNLÜK TEKNİK ANALİZ BAZLI HİSSE ÖNERİLERİ

Hisse	ALIM Aralığı	SATIM Aralığı (TP)	Zarar KES (SL)
ASTOR	80.90 - 81.70	83.10 - 84.50	80.10
ENKAI	48.60 - 49.10	49.90 - 50.80	48.10
MGROS	415.00 - 418.70	426.00 - 433.00	410.50
TURSG	13.15 - 13.27	13.50 - 13.73	13.00

HAFTALIK TEKNİK ANALİZ BAZLI HİSSE ÖNERİLERİ

Hisse	ALIM Aralığı	SATIM Aralığı (TP)	Zarar KES (SL)
ISCTR	11.90 - 12.00	12.48 - 12.90	11.65
KRDMD	25.34 - 25.70	26.50 - 27.30	24.70
TTKOM	48.00 - 48.70	51.00 - 53.00	47.00
TAVHL	232.50 - 234.50	243.00 - 251.00	225.00

Şirket ve Sektör Haberleri

AGESA (Pozitif): Agesa Hayat ve Emeklilik, 3Ç24 finansal sonuçlarını 703 milyon TL net kar ile açıkladı. Şirketin 9 aylık net karı 1,9 milyar TL'ye ulaştı ve geçen yıla göre %88 artış gösterdi. Teknik gelirler geçen seneye göre %44 artarak 14,3 milyar TL oldu, öte yandan teknik giderler %38 artarak 14 milyar TL oldu. Böylece şirketin teknik denge / gelir oranı 0,02 oldu.

ALGYO: Alarko GMYO, 3Ç24 finansal sonuçlarını 315 milyon TL net kar ile açıkladı. Şirket 9 aylık dönemde geçen sene aynı döneme göre %31 azalarak 235 milyon TL esas faaliyet geliri elde etti.

ALTNY: Altınay Savunma, Hava Savunma Sistemleri kapsamında kullanılacak "Kritik Alt Sistemlerin" tedarikine yönelik 1.6 milyon dolar tutarında sipariş almıştır. Sipariş kapsamındaki teslimatların, 2025-2027 yılları arasında gerçekleştirileceği bildirilmiştir.

AYGAZ: Aygaz, 59 milyon USD tutarında ve MGC boyutunda bir LPG gemisi satın alınmasına karar verildiğini, bu kapsamda 5,9 milyon USD'lik avansın ödendiğini ve kalan tutarın ise teslimatı takiben ödeneceğini açıkladı.

CIMSA: 1 Kasım 2024 tarihinde Uluslararası Finans Kurumu (IFC) ile 70 milyon USD tutarında, 2 yılı anapara geri ödemesiz toplam 5 yıl vadeli bir yeşil kredi anlaşması imzaladığını duyurdu.

EBEBK: Ebebek, 1 Ekim-31 Ekim arasında; Bursa ve Antalya'da olmak üzere toplam 2 mağaza açıldığını, toplam mağaza sayısının 259'a ulaştığını açıkladı.

EDATA: E-Data, merkezi ABD'de BeyondTrust ile sözleşme imzalandığını, şirkete ait tüm çözüm ve ürün portföyünün Türkiye'deki yetkili distribütörlüğünü aldığını açıkladı.

EGEEN: Ege Endüstri, yeni fabrika yatırımı ile ilgili olarak seri üretim öncesi gerekli yasal izin süreçlerinin tamamlandığını ve seri üretime başlanılacağını duyurdu.

OTKAR: Otokar Otomotiv, 3Ç24 finansal sonuçlarını 904 milyon TL net zarar ile açıkladı. Şirket, bir önceki yılın aynı döneminde 66 milyon TL net kar, bir önceki çeyrekte ise 921 milyon TL net zarar ile açıklamıştı. Aynı dönemde şirketin satış gelirleri yıllık bazda %30, çeyreksel bazda ise %5 azaldı.

Yükselenler	Kapanış	Günlük (%)	Haftalık (%)
Reeder Teknoloji	24,30	9,95	13,13
Europower Enerji Ve C	35,44	6,36	14,25
Tukaş	6,95	5,46	5,30
Aselsan	63,85	4,93	4,93
Mia Teknoloji	43,94	4,32	10,85

Düşenler	Kapanış	Günlük (%)	Haftalık (%)
Batı Çimento	156,20	-3,40	1,10
Borusan Boru Sanayi	472,00	-2,83	1,34
Ülker	122,10	-2,79	-2,24
Anadolu Sigorta	83,80	-2,61	1,21
Emlak G.M.Y.O.	9,85	-2,18	-0,20

BIST 100 Para Girişi	Para Girişi (mnTL)	P.D. Oranı (%)
ISCTR	335,90	0,43%
ASELS	115,40	0,14%
ASTOR	109,95	0,11%
KRDMD	86,31	0,07%
TCELL	77,24	0,07%

BIST 100 Para Çıkışı	Para Çıkışı (mnTL)	P.D. Oranı (%)
YKBNK	-204,82	0,16%
AKBNK	-139,32	0,10%
KCHOL	-102,64	0,10%
BIMAS	-81,96	0,09%
GARAN	-48,21	0,06%

Şirket ve Sektör Haberleri

PRKME: Park Elektrik, 3Ç24 finansal sonuçlarını 8 Kasım tarihinde açıklayacağını duyurdu.

REEDR Reeder, elektrikli araç projesinden Reev Fancy modelinin üretilmesi ile ilgili olarak TEMSA Skoda ile görüşmelere başladığını açıkladı.

SDTTR: SDT Uzay ve Savunma, yurt içi bir müşterisinden savunma sistemleri alanında 1,96 milyon dolar tutarında yeni bir sipariş almıştır. Sipariş kapsamında yer alan ürünlerin teslimatları, 2025 ve 2026 yılları içerisinde gerçekleştirilmek üzere planlanmıştır.

SISE: Şişecam, 3Ç24 finansallarını 8 Kasım tarihinde açıklayacağını duyurdu.

Ekonomi ve Politika Haberleri

S&P, Türkiye'nin kredi notunu bir kademe artırırken, görünümü "durağan"a çekti

Kredi derecelendirme kuruluşu S&P, kurum beklentimiz ve piyasa beklentisi paralelinde Türkiye'nin uzun vadeli kredi notunu B+'dan BB-'ye yükseltirken, "pozitif" olan görünümü "durağan"a çekti. Kurumdan yapılan açıklamada TCMB'nin sıkı duruşunun TL'deki istikrarı, enflasyondaki düşüşü, rezervlerin yeniden inşasını ve dolarizasyonun azalmasını sağladığı belirtilirken, kredi notu görünümünün yetkililerin halen yüksek olan enflasyonu düşürme, çalışanların ücret beklentilerini yönetme ve Türk ekonomisini yeniden dengeleme konusundaki planlarına yönelik gelecek 12 aydaki dengeli riskleri yansıtabileceği şekilde durağan olduğu kaydedildi. S&P tarafından yapılan açıklamada asgari ücret artış oranının, hükümetin 2025 yıl sonu enflasyon hedefi olan %17 yerine yaklaşık %44 olan 2024 enflasyon oranına endekslenmesinin enflasyonla mücadele programı için bir risk olacağına işaret edilirken, %30'dan yüksek herhangi bir artış oranının enflasyonla mücadele sürecini uzatacağı kaydedildi. Özel tüketimdeki yavaşlamanın Türkiye ekonomisini soğutmada merkezi bir rol oynayacağına işaret eden S&P, büyümenin 2025'te bu yıl için öngördüğü %3,1'den %2,3'e gerileyeceğini tahmin etti.

TÜFE'nin ekimde aylık %2,5 oranında artış göstermesini bekliyoruz

Kurum olarak ekim ayında TÜFE'nin aylık %2,5 oranında artış göstermesini bekliyoruz. Beklentilerimiz paralelinde bir aylık gerçekleşme, yıllık TÜFE'yi %49,4'ten %48'e indirecek. Piyasa medyan tahmininin de kurum beklentimiz paralelinde olduğu görülüyor. Ekim ayında giyim ve ayakkabı kaleminde mevsimsel etkilerden dolayı güçlü bir aylık artış yaşanmasını bekliyoruz. Aynı şekilde gıda kaleminin de ekim ayı gerçekleşmelerinde ön plana çıkmasını bekliyoruz. Mevsimsel unsurların etkisi ile birlikte aylık bazda TÜFE'de belirgin bir artış hesaplıyolsak da eylül ayındaki %3 civarı aylık artış sonrasında ekim ayı enflasyonun görece düşük bir yeri işaret etmesini bekliyoruz. Yılın son aylarında ise daralan iç talep unsurlarının daha fazla devrede olacağını ve aylık enflasyondaki gerilemenin hızlanacağını öngörüyoruz. Bu çerçevede yıl sonu TÜFE tahminimizi %43 seviyesinde koruyoruz.

Hazine bugün iki ihale düzenleyecek

Hazine ve Maliye Bakanlığı bugün 10 ay vadeli kuponsuz ve 4 yıl vadeli TLREF'e endeksi iki tahvil ihalesi düzenleyecek. Bugünkü ihalelerin ardından ise yarın 3 yıl vadeli TÜFE'ye endekli ve 10 yıl vadeli sabit kuponlu iki ihale gerçekleştirecek. Hazine ve Maliye Bakanlığının Kasım 2024 – Ocak 2025 dönemine ilişkin yayınladığı iç borçlanma stratejisine göre kasım ayı içerisinde 119,8 milyar TL'lik itfa karşılığında yedi ihale ve üç doğrudan satış ile birlikte toplam 225,2 milyar TL'lik iç borçlanma planlanıyor (öngörülen geri çevirme rasyosu %188).

Saat 14:30'da 18 – 25 Ekim haftasına ilişkin menkul kıymet istatistikleri açıklanacak

18 – 25 Ekim haftasına ilişkin haftalık menkul kıymet ve para & banka istatistikleri verileri, 29 Ekim Cumhuriyet Bayramı tatili nedeniyle bugün açıklanacak. Bir önceki dönemde, 11 – 18 Ekim haftasında, yabancı yatırımcılar hisse piyasasında 73,6 milyon dolarlık satış, tahvil piyasasında ise repo işlemleri hariç 115,7 milyon dolar alış gerçekleştirdi. Yabancı yatırımcının toplam tahvil stoku içerisindeki payı ise bu dönemde %7,6 seviyesinden %7,4 seviyesine indi.

Ekim öncü göstergelerinde sınırlı iyileşme

İstanbul Sanayi Odası (İSO) Türkiye İmalat PMI ekimde 44,3 seviyesinden 45,8 seviyesine yükselirken, endeks üst üste yedinci ayında da eşik değerinin altında kalarak daralma sinyali üretmeye devam etti. İlk ve ikinci çeyreklerde ortalama 49,8 ve 48,5 seviyelerinde oluşan imalat PMI, yılın üçüncü çeyreğinde ortalama 46,4 seviyesine gerilemişti. Son çeyreğin ilk ayında sınırlı bir artış görülsede endeks seviyesi zayıf aktiviteye işaret etmeye devam ediyor. İSO tarafından veri ile birlikte açıklanan notta üretim, yeni siparişler, satın alma faaliyetleri ve istihdamdaki yavaşlamanın eylül ayına göre hafiflemesine rağmen zorlu faaliyet ortamının devam ettiği vurgulandı. Yine dün açıklanan Bloomberg HT Tüketici Güven Endeksi ise ekimde aylık %3,2 artarak 68,7'ye çıkarken, tüketim eğilimindeki artış güven endeksindeki yükselişin temel nedeni olarak ön plana çıktı. Reel Kesim Güven Endeksi (RKGE) verileri ekim ayında sınırlı bir yükselişe işaret etmişti. Ekonomik aktivitedeki yavaşlamanın üçüncü çeyrekte belirgin bir şekilde derinleştiğini ön plana çıkaran öncü göstergelerin ekim ayına ilişkin ılımlı bir iyileşme sinyali verdiğini takip ediyoruz. Ancak, imalat sanayindeki ana eğilime bakıldığında genel çerçevede sanayi sektörü faaliyetinin güç kaybetmekte olduğunu görüyor ve bu zayıflamanın ilerleyen aylarda sürmesini bekliyoruz. [Ayrıntılı rapor için tıklayınız.](#)

Model Portföy

Şirket Adı	Hisse Kodu	Son Fiyat (TL)	12A Hedef Fiyat (TL)	Güncel Getiri (%)	Getiri Potansiyeli (%)	Ekleme Tarihi
Migros	MGROS	₺415,75	₺616,00	132%	48%	06-Haz-23
Türk Hava Yolları	THYAO	₺273,00	₺428,00	66%	57%	06-Haz-23
Tupras	TUPRS	₺145,10	₺208,10	138%	43%	06-Haz-23
Lider Faktoring	LIDFA	₺3,05	₺7,08	-13%	132%	20-Kas-23
Coca Cola	COLLA	₺50,70	₺88,82	39%	75%	27-Kas-23
MLP Sağlık	MPARK	₺340,00	₺419,30	30%	23%	10-May-24
Mavi Giyim	MAVI	₺76,05	₺147,00	-24%	93%	27-Ağu-24
Ford Otosan	FROTO	₺974,50	₺1.292,00	8%	33%	28-Ağu-24

Kuruluşundan Bugüne MP Getirisi (%) 139%

Kuruluşundan Bugüne BIST 100 Endeks Getirisi (%) 65%

Kuruluşundan Bugüne MP / BIST 100 Göreceli Getiri (%) 45%

Son 1 yıl MP Getirisi (%) 25%

Son 1 yıl BIST 100 Endeks Getirisi (%) 16%

Son 1 yıl MP / BIST 100 Göreceli Getiri (%) 8%

2024 Yılı MP Getirisi (%) 22%

2024 Yılı BIST 100 Endeks Getirisi (%) 19%

2024 Yılı MP / BIST 100 Göreceli Getiri (%) 2%

*MP: Tacirler Model Portföy

Model Portföy Ağırlık

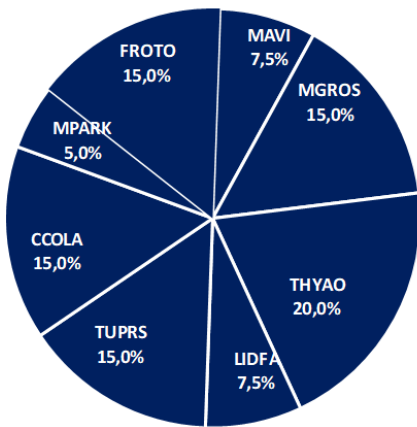

Model Portföy / BIST 100 Performans

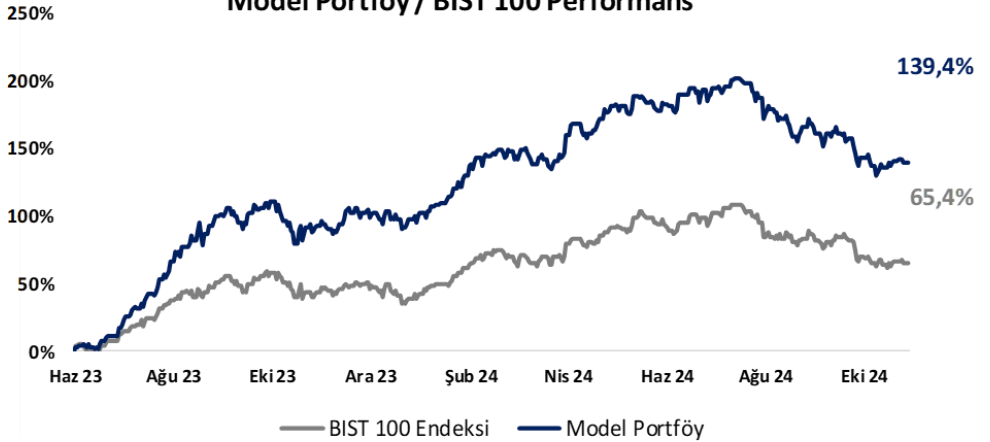

BIST 100 Teknik Analiz

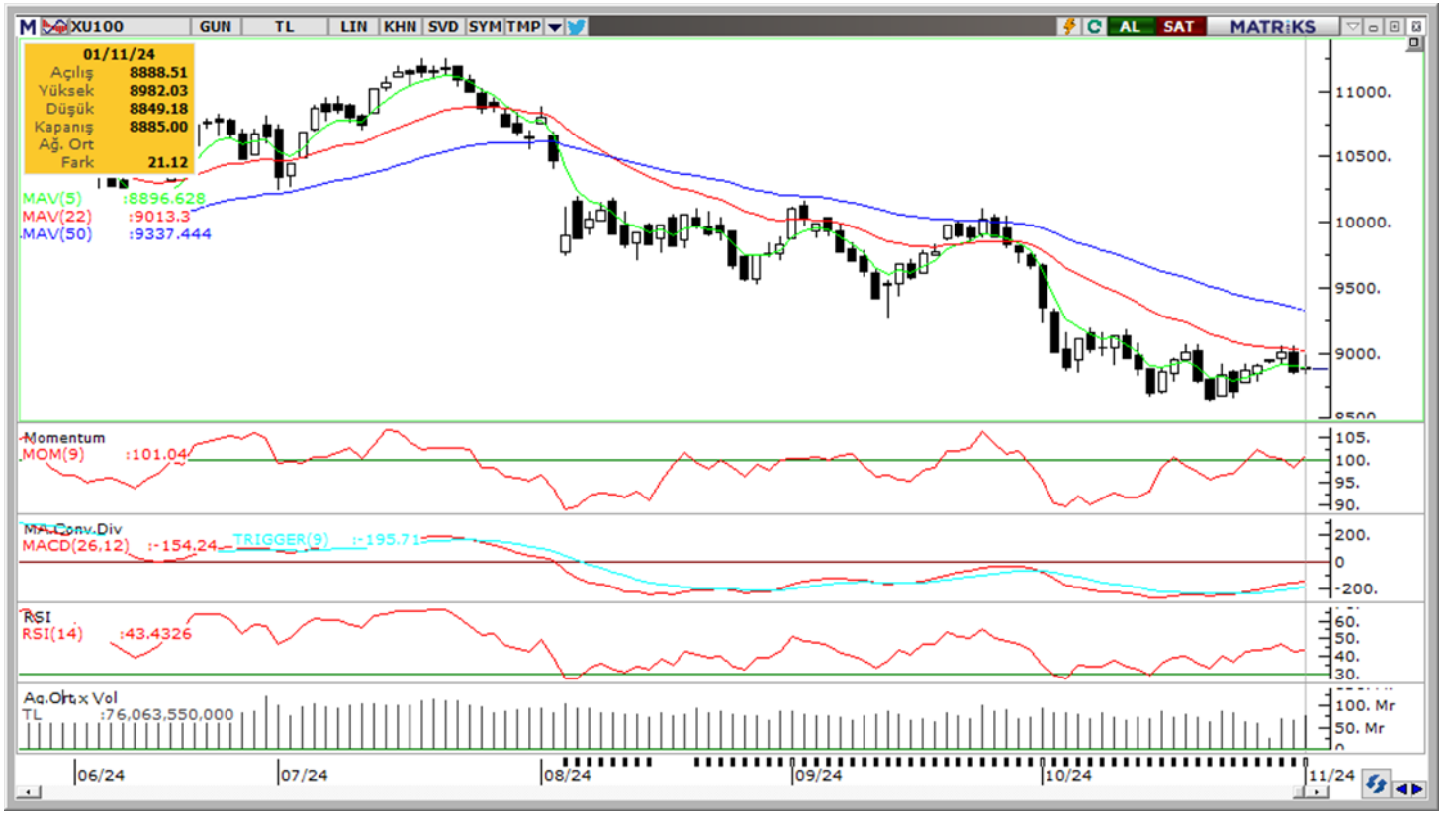

Vade	Üssel H.O.	H.O. Kesişim	Trend Yönü	Trendin Gücü	En son	5 gün önce	20 gün önce
Kısa	5 günlük	5-22	Aşağı	Zayıflayan düşüş	8,897	8,846	9,004
Orta	22 günlük	22-50	Aşağı	Kuvvetlenen düşüş	9,013	9,054	9,384
Uzun	50 günlük	50-200	Aşağı	Kuvvetlenen düşüş	9,337	9,409	9,694

BIST-100	Destek 3	Destek 2	Destek 1	Kapanış	Pivot	Direnç 1	Direnç 2	Direnç 3
	8,650	8,780	8,850	8,885	8,905	8,930	9,080	9,150

İndikatör Yorum

Momentum (trendin ivmesini gösterir): 100 eşik değeri civarında dengeli. Nötr.

MACD (orta vadeli trend göstergesi): MACD (26,12) alım bölgesinde. Pozitif.

RSI (trendin gücünü gösterir): RSI, 30 – 70 aralığında dengeli. Nötr.

Hareketli Ortalamalar: BIST 100 endeksi 5g ve 10g hareketli ortalamalarının hemen altında. İzlenmeli.

VIOP 30 Teknik Analiz



Kasım ayı VIOP 30 endeks kontratı, geçtiğimiz işlem gününde 10.312 puan seviyesinden günlük kapanış gerçekleştirdi. Bugün yukarı yönlü hareketlerde ilk olarak 10.400 ve ardından 10.500 puan seviyelerini takip edeceğiz. Aşağı yönlü olası hareketlerde 10.200 puan seviyesi ilk destek noktamızı oluştururken, ana desteğimiz 10.100 puan seviyesi.

VIOP30	Destek 3	Destek 2	Destek 1	Kapanış	Direnç 1	Direnç 2	Direnç 3
	10.000	10.100	10.200	10.312	10.400	10.500	10.600

Günlük İşlemler

Alan	Net Adet	%	Maliyet	Toplam	Satan	Net Adet	%	Maliyet	Toplam	Kurum	T.Adet	%	Maliyet	Net
BANK-OF-AMERI	11,442	46	10447.726	76,118	GARANTI BBVA	9,424	38	10341.913	18,226	YAPI KRE	79,790	14	10342.674	686
ZIRAAT YAT.	4,119	17	10269.978	8,239	IS YATIRIM	5,987	24	10242.683	73,515	BANK-OF-	76,118	13	10347.985	11,442
TEB YATIRIM	3,924	16	10345.159	34,274	VAKIF YAT.	2,325	9	10400.749	14,319	IS YATIRI	73,515	13	10342.138	-5,987
HALK YATIRIM	1,680	7	10322.194	8,100	PHILLIPCAPITAL	1,044	4	10331.293	11,116	INFO YAT	41,684	7	10351.460	-500
MEKSA YATIRIM	802	3	10704.179	12,632	OYAK YATIRIM	1,033	4	10400.514	4,069	TEB YATI	34,274	6	10337.350	3,924
DiGER	2,885	12		0	DiGER	5,039	20		0	DiGER	265,66	47		0

Kümülatif İşlemler

Alan	Net Adet	%	Maliyet	Toplam	Satan	Net Adet	%	Maliyet	Toplam	Kurum	T.Adet	%	Maliyet	Net
TEB YATIRIM	72,413	25	10662.852	359,689	IS YATIRIM	202,816	71	10378.229	493,776	IS YATIRI	493,776	17	10410.494	-202,816
YAPI KREDI YAT	56,406	20	10412.186	358,664	BANK-OF-AMERI	51,466	18	10441.884	374,244	BANK-OF-	374,244	13	10393.839	-51,466
VAKIF YAT.	30,846	11	10375.416	85,686	GARANTI BBVA	24,731	9	10363.888	143,941	TEB YATI	359,689	12	10451.332	72,413
INFO YATIRIM M	16,131	6	10305.632	166,527	SEKER YATIRIM	3,150	1	10429.544	6,718	YAPI KRE	358,664	12	10573.691	56,406
AK YATIRIM	14,294	5	10373.542	196,560	MEKSA YATIRIM	2,307	1	12749.324	35,487	AK YATIR	196,560	7	10582.255	14,294
DiGER	95,876	34		0	DiGER	1,496	1		0	DiGER	1,193,3	40		0

Kaynak: Matriks / Tacirler Yatırım

FX Teknik Analiz

USD/TRY

Cuma günü GoÜ para birimleri dolar karşısında büyük ölçüde değer kaybederken, TL ise %0,2'lik düşüşle orta sırada yer aldı. Cuma gününü 34,32 seviyesi üzerinde yükselişle tamamlayan USDTRY, bu sabah saatlerinde 34,34 civarında işlem görüyor. Türkiye 5 yıllık CDS primi ise S&P'nin not artırımının ardından 270 seviyesinin hemen altından haftaya başladı. TCMB'nin rezerv yönetimi devam ederken, kurun eylül başından bu yana dar bir alanda seyretmekte olduğunu izliyoruz. Kurda yakın vadede 34 – 35 bandının ön planda olmasını bekliyoruz.

EUR/USD

Cuma günü 1,0905 seviyesine kadar yükselen EURUSD paritesi, akşam saatlerine doğru kazançlarını sildi ve günü %0,5 düşüşle 1,0834 seviyesinden tamamladı. Üst üste dört haftalık kaybın ardından geçtiğimiz haftayı %0,4'e yakın primle tamamlayan paritede, 1,0850 üzerindeki hareketin korunduğunu izliyoruz. Bugün itibarıyla teknik göstergeler kısa vade için 1,0850 – 1,0950 bandını ön plana çıkarıyor. 1,0850 öncesinde 1,0875 desteği bulunurken, 1,0950 seviyesi öncesinde ise 1,09 ve 1,0915 dirençleri yer alıyor.

XAU/USD

Zayıf tarım dışı istihdam verisinin ardından 2.760\$ seviyesi üzerine kadar tırmanan ons altında yükseliş eğilimi kalıcı olmadı. Akşam saatlerine doğru kazançlarını silen altın, günü %0,3 kayıpla 2.736,53\$ seviyesinden tamamladı. Teknik göstergelerin ürettikleri sinyaller ve temel dinamikler çerçevesinde altındaki yükseliş potansiyelinin korunduğu görüşündeyiz. Yükseliş kanalı içerisindeki hareketini korumakta olan ons altında, teknik göstergelerin ürettikleri sinyaller çerçevesinde kısa vadeye ilişkin olarak 2.600\$ – 2.850\$ bandını ön plana çıkarmaya devam ediyoruz.

XAG/USD

Haftanın son işlem gününü %0,5 düşüşle 32,49\$ seviyesinden tamamlayan gümüş fiyatları, bu sabah saatlerinde 32,75\$ civarında işlem görüyor. Teknik göstergeler gümüş fiyatlarının yakın vadede 32\$ seviyesi üzerinde tutunmaya devam edebileceğine işaret ediyor. Teknik görünüm işaret ettiği üzere 32\$ üzerindeki hareketin korunması durumunda bu seviyeye yakınsamaların alım fırsatı sunması beklenebilir. 32\$ öncesinde 32,52\$ ve 32,20\$ destekleri yer alırken, yukarıda ise 33\$, 33,55\$ ve 34,42\$ dirençleri bulunuyor.



Pay Alım Satım ve Son İki Haftalık Yeni İş İlişkileri

Alıcı	Satıcı	Şirket	Türü	# lot	İşlem Fiyatı (TL)	İşlem sonrası sermaye içindeki payı
BIMAS		BIMAS	Geri Alım	50.000	467,01	1.74%
LKMNH		LKMNH	Geri Alım	53.815	15,40	2.26%
YGGYO		YGGYO	Geri Alım	4.440	53,49	3.18%
TKFEN		TKFEN	Geri Alım	198.095	76,99	1.35%
GEDİK		GEDİK	Geri Alım	50.005	6,96	2.12%
TUKAS		TUKAS	Geri Alım	468.289	6,60	0.45%
IHGZT		IHGZT	Geri Alım	850.000	1,15	0.11%
IHEVA		IHEVA	Geri Alım	310.819	1,96	2.14%
ADGYO		ADGYO	Geri Alım	404.771	31,72	4.84%
FRIGO		FRIGO	Geri Alım	100.000	7,95	1.87%
RUZY FİNANSAL HİZMETLER A.Ş.		ALMAD	Piyasa	400.000	7,58	2.16%

YENİ İŞ İLİŞKİLERİ (Son İki Hafta)

Tarih	Şirket	İş Tanımı	Toplam Sözleşme Tutarı (mn TL)	2023 Ciro (mn TL)	2023 Ciro (%)	Son 12 Ay Ciro (mn TL)	Son 12 ay Ciro (%)	Açıklama Tarihinden Bugüne Getiri (%)
01/11/2024	ASELS	Dost-düşman tanıma sistemi satışı	2.324,2	73.592,8	3,2%	107.635,9	2,2%	0,0%
	SDTTR	Savunma sistemi alanında sipariş alımı	67,0	1.140,3	5,9%	1.781,0	3,8%	0,0%
	BAHKM	Yurt dışı sipariş alımı	25,3	461,9	5,5%	648,5	3,9%	0,0%
	PLTUR	Araç kiralama hizmet alım işi	3.060,9	2.550,2	120,0%	3.291,8	93,0%	0,0%
	PLTUR	Ambulans uçak kiralama hizmeti	557,7	2.550,2	21,9%	3.291,8	16,9%	0,0%
	ALTNY	Hava savunma sistemi satışı	56,2	1.184,8	4,7%	1.507,9	3,7%	0,0%
31/10/2024	ASELS	Faydalı yük satışı	353,5	73.592,8	0,5%	107.635,9	0,3%	4,9%
30/10/2024	YEOTK	Trafo merkezi ve enerji iletim hattı yapımı	333,2	6.382,3	5,2%	9.257,4	3,6%	0,2%
	DCTTR	Pamuk satışı	10,5	1.767,1	0,6%	2.886,0	0,4%	-3,5%
	ASELS	Faydalı yük satışı	2.172,3	73.592,8	3,0%	107.635,9	2,0%	3,8%
	SNICA	Boru ve radyatör satışı	268,0	2.215,1	12,1%	2.189,8	12,2%	-2,7%
28/10/2024	DCTTR	Muhtelif inşaat malzemesi satışı	39,1	1.767,1	2,2%	2.886,0	1,4%	-1,2%
25/10/2024	EKOS	Çerçeve satış iş alımı	633,6	1.187,5	53,4%	1.158,4	54,7%	-4,5%
	DCTTR	Pamuk satışı	1.645,4	1.767,1	93,1%	2.886,0	57,0%	3,5%
24/10/2024	CVKMD	Maden cevheri ssatışı	112,5	1.778,8	6,3%	2.779,7	4,0%	4,2%
	BRLSM	Mekanik ve elektrik tesisat işleri	108,2	3.968,2	2,7%	4.615,3	2,3%	5,2%
23/10/2024	BRLSM	HVAC tesisatı işleri	27,0	3.968,2	0,7%	4.615,3	0,6%	7,6%
	ASELS	Faydalı yük satışı	3.251,0	73.592,8	4,4%	107.635,9	3,0%	4,7%
	DCTTR	İnşaat sektörüne yönelik satış	61,9	1.767,1	3,5%	2.886,0	2,1%	5,3%
22/10/2024	BRLSM	Demiryolu hattı mekanik ve elektrik tesisat iş alımı	40,4	3.968,2	1,0%	4.615,3	0,9%	7,1%
	BRLSM	Demiryolu hattı mekanik ve elektrik tesisat iş alımı	59,9	3.968,2	1,5%	4.615,3	1,3%	7,1%
	SNICA	Radyatör ile boru grubu ürünü sipariş alımı	30,2	2.215,1	1,4%	2.189,8	1,4%	3,3%
21/10/2024	OZATD	Gemi tamir ve onarım iş alımı	116,2	2.309,1	5,0%	2.177,0	5,3%	7,6%

3Ç24 Duyurulan Bilanço Takvimi

Tacirler Yatırım 3Ç24 Bilanço Takvimi				
Pazartesi	Salı	Çarşamba	Perşembe	Cuma
4 Kasım	5 Kasım	6 Kasım	7 Kasım	8 Kasım
COLA	THYAO	SAHOL	KCHOL	KTLEV
TOASO	TUPRS	TTKOM	AGHOL	SISE
ASUZU	AYGAZ	AKENR	GRSEL	PRKME
ISCTR	AEFES	POLHO	TCELL	
	FROTO	PENTA	TKFEN	
	KLKIM	TABGD		
	MGROS			
11 Kasım	12 Kasım	13 Kasım	14 Kasım	15 Kasım
BIMAS				
BRSAN				
DOAS				
BIMAS				
MPARK				

BİST-100 endeksine dahil hisse senetleri için tahmini işlem aralıkları

	Son Fiyat	Destek 3	Destek 2	Destek 1	Pivot	Direnç 1	Direnç 2	Direnç 3
ADEL	42.62	38.59	39.41	41.01	41.83	43.43	44.25	45.85
AEFES	191.50	184.33	186.57	189.03	191.27	193.73	195.97	198.43
AGHOL	287.00	278.25	282.00	284.50	288.25	290.75	294.50	297.00
AGROT	15.09	13.53	14.02	14.56	15.05	15.59	16.08	16.62
AKBNK	49.92	46.35	47.87	48.90	50.42	51.45	52.97	54.00
AKFGY	1.92	1.82	1.87	1.89	1.94	1.96	2.01	2.03
AKFYE	17.45	17.15	17.28	17.36	17.49	17.57	17.70	17.78
AKSA	8.46	7.55	7.93	8.19	8.57	8.83	9.21	9.47
AKSEN	32.64	31.43	31.93	32.29	32.79	33.15	33.65	34.01
ALARK	85.55	82.13	83.72	84.63	86.22	87.13	88.72	89.63
ALFAS	54.40	50.88	52.07	53.23	54.42	55.58	56.77	57.93
ALTNY	100.70	94.52	96.43	98.57	100.48	102.62	104.53	106.67
ANSGR	83.80	80.60	82.20	83.00	84.60	85.40	87.00	87.80
ARCLK	128.60	126.10	127.20	127.90	129.00	129.70	130.80	131.50
ARDYZ	32.10	30.45	31.03	31.57	32.15	32.69	33.27	33.81
ASELS	63.85	58.50	59.75	61.80	63.05	65.10	66.35	68.40
ASTOR	81.10	73.62	75.73	78.42	80.53	83.22	85.33	88.02
BERA	13.01	12.71	12.80	12.91	13.00	13.11	13.20	13.31
BIMAS	465.00	450.75	457.50	461.25	468.00	471.75	478.50	482.25
BINHO	314.25	298.92	304.58	309.42	315.08	319.92	325.58	330.42
BJKAS	4.88	4.72	4.75	4.82	4.85	4.92	4.95	5.02
BRSAN	472.00	450.67	461.33	466.67	477.33	482.67	493.33	498.67
BRYAT	1926.00	1,854.00	1,884.00	1,905.00	1,935.00	1,956.00	1,986.00	2,007.00
BTCIM	156.20	145.47	149.93	153.07	157.53	160.67	165.13	168.27
CANTE	1.46	1.41	1.43	1.44	1.46	1.47	1.49	1.50
CCOLA	50.70	48.63	49.47	50.08	50.92	51.53	52.37	52.98
CIMSA	34.60	32.99	33.65	34.13	34.79	35.27	35.93	36.41
CLEBI	1797.00	1,741.00	1,765.00	1,781.00	1,805.00	1,821.00	1,845.00	1,861.00
CWENE	184.30	175.00	178.10	181.20	184.30	187.40	190.50	193.60
DOAS	208.90	204.87	206.63	207.77	209.53	210.67	212.43	213.57
DOHOL	12.93	12.47	12.70	12.81	13.04	13.15	13.38	13.49
ECILC	41.30	38.17	38.95	40.13	40.91	42.09	42.87	44.05
EGEEN	10937.50	10,683.33	10,779.17	10,858.33	10,954.17	11,033.33	11,129.17	11,208.33
EKGYO	9.85	9.21	9.52	9.69	10.00	10.17	10.48	10.65
ENERY	238.10	229.17	231.63	234.87	237.33	240.57	243.03	246.27
ENJSA	55.85	53.78	54.52	55.18	55.92	56.58	57.32	57.98
ENKAI	48.74	45.75	46.45	47.59	48.29	49.43	50.13	51.27
EREGL	47.94	46.95	47.33	47.63	48.01	48.31	48.69	48.99
EUPWR	35.44	30.54	31.68	33.56	34.70	36.58	37.72	39.60
FENER	99.40	96.78	97.47	98.43	99.12	100.08	100.77	101.73
FROTO	974.50	954.50	964.50	969.50	979.50	984.50	994.50	999.50
GARAN	105.60	101.00	103.20	104.40	106.60	107.80	110.00	111.20
GESAN	43.78	41.27	42.15	42.97	43.85	44.67	45.55	46.37
GOLTS	423.00	383.67	397.33	410.17	423.83	436.67	450.33	463.17
GUBRF	204.90	191.67	196.03	200.47	204.83	209.27	213.63	218.07
HALKB	14.81	14.12	14.30	14.56	14.74	15.00	15.18	15.44
HEKTS	3.54	3.43	3.48	3.51	3.56	3.59	3.64	3.67
ISCTR	11.95	11.44	11.60	11.78	11.94	12.12	12.28	12.46
ISMEN	32.30	31.12	31.50	31.90	32.28	32.68	33.06	33.46
KARSN	15.62	14.79	15.01	15.31	15.53	15.83	16.05	16.35

BİST-100 endeksine dahil hisse senetleri için tahmini işlem aralıkları

	Son Fiyat	Destek 3	Destek 2	Destek 1	Pivot	Direnç 1	Direnç 2	Direnç 3
KCAER	37.30	36.21	36.61	36.95	37.35	37.69	38.09	38.43
KCHOL	167.50	161.57	164.43	165.97	168.83	170.37	173.23	174.77
KLSE	35.36	33.91	34.39	34.87	35.35	35.83	36.31	36.79
KONTR	42.98	41.59	42.11	42.55	43.07	43.51	44.03	44.47
KONYA	6947.50	6,701.67	6,795.83	6,871.67	6,965.83	7,041.67	7,135.83	7,211.67
KOZAA	60.45	57.85	58.85	59.65	60.65	61.45	62.45	63.25
KOZAL	20.30	19.73	19.86	20.08	20.21	20.43	20.56	20.78
KRDMD	25.48	23.80	24.20	24.84	25.24	25.88	26.28	26.92
KTLEV	58.95	51.95	53.35	56.15	57.55	60.35	61.75	64.55
LMKDC	23.18	21.92	22.38	22.78	23.24	23.64	24.10	24.50
MAVI	76.05	73.70	74.55	75.30	76.15	76.90	77.75	78.50
MGROS	415.75	399.67	404.08	409.92	414.33	420.17	424.58	430.42
MIATK	43.94	37.83	39.73	41.83	43.73	45.83	47.73	49.83
MPARK	340.00	327.33	332.67	336.33	341.67	345.33	350.67	354.33
OBAMS	36.80	35.33	35.87	36.33	36.87	37.33	37.87	38.33
ODAS	5.88	5.59	5.66	5.77	5.84	5.95	6.02	6.13
OTKAR	414.50	398.83	405.67	410.08	416.92	421.33	428.17	432.58
OYAKC	58.00	55.55	56.40	57.20	58.05	58.85	59.70	60.50
PAPIL	73.80	69.35	71.10	72.45	74.20	75.55	77.30	78.65
PEKGY	4.18	4.00	4.08	4.13	4.21	4.26	4.34	4.39
PETKM	18.58	18.10	18.29	18.43	18.62	18.76	18.95	19.09
PGSUS	228.80	220.67	224.53	226.67	230.53	232.67	236.53	238.67
REEDR	24.30	20.27	21.07	22.69	23.49	25.11	25.91	27.53
RGYAS	102.30	99.37	100.63	101.47	102.73	103.57	104.83	105.67
SAHOL	82.70	78.97	80.73	81.72	83.48	84.47	86.23	87.22
SASA	3.86	3.76	3.80	3.83	3.87	3.90	3.94	3.97
SISE	39.34	38.30	38.70	39.02	39.42	39.74	40.14	40.46
SKBNK	4.09	4.01	4.04	4.07	4.10	4.13	4.16	4.19
SMRTG	38.80	37.09	37.69	38.25	38.85	39.41	40.01	40.57
SOKM	39.60	38.68	38.96	39.28	39.56	39.88	40.16	40.48
TABGD	133.10	129.23	131.17	132.13	134.07	135.03	136.97	137.93
TAVHL	233.40	223.03	226.27	229.83	233.07	236.63	239.87	243.43
TECELL	85.85	83.63	84.32	85.08	85.77	86.53	87.22	87.98
THYAO	273.00	268.17	269.83	271.42	273.08	274.67	276.33	277.92
TKFEN	75.90	68.10	71.40	73.65	76.95	79.20	82.50	84.75
TMSN	121.90	116.10	118.30	120.10	122.30	124.10	126.30	128.10
TOASO	186.00	179.60	182.40	184.20	187.00	188.80	191.60	193.40
TSKB	12.06	11.65	11.77	11.91	12.03	12.17	12.29	12.43
TTKOM	48.24	46.06	46.72	47.48	48.14	48.90	49.56	50.32
TTRAK	730.00	706.67	715.33	722.67	731.33	738.67	747.33	754.67
TUKAS	6.95	6.16	6.38	6.66	6.88	7.16	7.38	7.66
TUPRS	145.10	141.63	142.97	144.03	145.37	146.43	147.77	148.83
TURSG	13.18	12.41	12.57	12.88	13.04	13.35	13.51	13.82
ULKER	122.10	110.70	116.10	119.10	124.50	127.50	132.90	135.90
VAKBN	20.32	19.01	19.51	19.91	20.41	20.81	21.31	21.71
VESBE	17.02	16.66	16.80	16.91	17.05	17.16	17.30	17.41
VESTL	57.05	55.13	55.92	56.48	57.27	57.83	58.62	59.18
YEOTK	186.40	178.30	181.80	184.10	187.60	189.90	193.40	195.70
YKBNK	24.06	22.57	23.23	23.65	24.31	24.73	25.39	25.81
ZOREN	4.17	4.10	4.12	4.15	4.17	4.20	4.22	4.25

Dip Zirve Analizi (BİST-50 endeksine dahil hisse senetleri için)

Hisse Senedi	Son Fiyat (TL)	52 hafta		Yılbaşından beri		Dipten uzaklık		Zirveye yakınlık		Dipten uzaklık sıralaması		Zirveye yakınlık sıralaması	
		En düşük	En Yüksek	En düşük	En Yüksek	52 hafta	YBB	52 hafta	YBB	52 hafta	YBB	52 hafta	YBB
AEFES	191.50	107.27	304.75	120.82	304.75	%79	%59	%59	%59	45.00	44.00	21.00	20.00
AKBNK	49.92	26.37	70.75	33.41	70.75	%89	%49	%42	%42	47.00	39.00	27.00	26.00
ALARK	85.55	82.15	144.22	82.15	144.22	%4	%4	%69	%69	5.00	8.00	14.00	11.00
ARCLK	128.60	121.90	196.10	124.60	196.10	%5	%3	%52	%52	7.00	7.00	23.00	22.00
ASELS	63.85	40.64	67.30	45.14	67.30	%57	%41	%5	%5	35.00	36.00	50.00	50.00
ASTOR	81.10	65.15	134.05	65.15	134.05	%24	%24	%65	%65	19.00	22.00	18.00	17.00
BIMAS	465.00	274.50	625.78	286.37	625.78	%69	%62	%35	%35	42.00	46.00	34.00	33.00
BRSAN	472.00	348.25	928.40	348.25	784.00	%36	%36	%97	%66	29.00	32.00	6.00	15.00
CCOLA	50.70	35.21	83.82	42.53	83.82	%44	%19	%65	%65	31.00	18.00	17.00	16.00
DOAS	208.90	192.31	356.24	204.83	356.24	%9	%2	%71	%71	10.00	4.00	13.00	10.00
DOHOL	12.93	10.33	17.77	11.07	17.77	%25	%17	%37	%37	21.00	16.00	32.00	31.00
EGENE	10,937.50	8900.17	18307.76	8935.00	18307.76	%23	%22	%67	%67	18.00	21.00	15.00	13.00
EKGYO	9.85	6.48	12.90	6.88	12.90	%52	%43	%31	%31	32.00	37.00	39.00	38.00
ENJSA	55.85	41.22	71.80	42.85	71.80	%35	%30	%29	%29	28.00	30.00	41.00	40.00
ENKAI	48.74	28.93	51.75	31.37	51.75	%68	%55	%6	%6	41.00	41.00	49.00	49.00
EREGL	47.94	36.35	60.25	37.76	60.25	%32	%27	%26	%26	26.00	25.00	44.00	43.00
FROTO	974.50	702.14	1249.00	707.45	1249.00	%39	%38	%28	%28	30.00	34.00	42.00	41.00
GARAN	105.60	43.27	138.30	52.60	138.30	%144	%101	%31	%31	49.00	49.00	38.00	37.00
GUBRF	204.90	130.50	405.00	130.50	221.50	%57	%57	%98	%8	34.00	42.00	5.00	48.00
HALKB	14.81	11.34	20.24	11.53	20.24	%31	%28	%37	%37	23.00	28.00	33.00	32.00
HEKTS	3.54	3.53	8.90	3.53	8.43	%0	%0	%151	%138	1.00	1.00	2.00	2.00
ISCTR	11.95	7.60	17.77	8.65	17.77	%57	%38	%49	%49	37.00	35.00	24.00	23.00
KCAER	37.30	24.43	68.77	27.87	68.77	%53	%34	%84	%84	33.00	31.00	10.00	8.00
KCHOL	167.50	129.81	270.75	133.37	270.75	%29	%26	%62	%62	22.00	23.00	20.00	19.00
KONTR	42.98	37.76	97.25	37.76	97.25	%14	%14	%126	%126	14.00	14.00	3.00	3.00
KOZAL	20.30	18.52	29.60	19.06	29.60	%10	%7	%46	%46	12.00	10.00	26.00	25.00
KRDMD	25.48	21.02	33.88	21.02	33.88	%21	%21	%33	%33	17.00	20.00	37.00	36.00
MGROS	415.75	317.71	584.00	324.85	584.00	%31	%28	%40	%40	24.00	26.00	31.00	30.00
MIATK	43.94	26.70	84.40	32.08	84.40	%65	%37	%92	%92	39.00	33.00	7.00	4.00
ODAS	5.88	5.51	12.11	5.51	11.06	%7	%7	%106	%88	8.00	11.00	4.00	6.00
OYAKC	58.00	51.45	81.50	53.50	81.50	%13	%8	%41	%41	13.00	13.00	30.00	29.00
PETKM	18.58	16.96	26.20	18.15	26.20	%10	%2	%41	%41	11.00	5.00	29.00	28.00
PGSUS	228.80	130.53	260.00	132.58	260.00	%75	%73	%14	%14	44.00	47.00	48.00	47.00
REEDR	24.30	18.51	79.50	19.21	79.50	%31	%26	%227	%227	25.00	24.00	1.00	1.00
SAHOL	82.70	52.62	111.00	56.83	111.00	%57	%46	%34	%34	36.00	38.00	36.00	35.00
SASA	3.86	3.77	6.83	3.77	6.48	%2	%2	%77	%68	4.00	6.00	12.00	12.00
SISE	39.34	37.48	55.64	37.48	55.64	%5	%5	%41	%41	6.00	9.00	28.00	27.00
SOKM	39.60	39.00	70.95	39.00	70.95	%2	%2	%79	%79	3.00	3.00	11.00	9.00
TAVHL	233.40	99.95	294.75	107.00	294.75	%134	%118	%26	%26	48.00	50.00	43.00	42.00
TECELL	85.85	48.02	115.30	57.25	115.30	%79	%50	%34	%34	46.00	40.00	35.00	34.00
THYAO	273.00	219.20	332.00	229.70	332.00	%25	%19	%22	%22	20.00	17.00	46.00	45.00
TOASO	186.00	183.70	353.75	183.70	353.75	%1	%1	%90	%90	2.00	2.00	8.00	5.00
TTKOM	48.24	19.68	57.80	24.48	57.80	%145	%97	%20	%20	50.00	48.00	47.00	46.00
TTRAK	730.00	611.39	1082.00	631.99	1082.00	%19	%16	%48	%48	15.00	15.00	25.00	24.00
TUPRS	145.10	119.95	189.77	119.95	189.77	%21	%21	%31	%31	16.00	19.00	40.00	39.00
ULKER	122.10	72.50	188.70	77.35	188.70	%68	%58	%55	%55	40.00	43.00	22.00	21.00
VAKBN	20.32	11.96	25.40	12.69	25.40	%70	%60	%25	%25	43.00	45.00	45.00	44.00
VESTL	57.05	42.54	107.30	44.56	107.30	%34	%28	%88	%88	27.00	27.00	9.00	7.00
YKBNK	24.06	15.17	39.46	18.47	39.46	%59	%30	%64	%64	38.00	29.00	19.00	18.00
ZOREN	4.17	3.87	6.94	3.87	6.94	%8	%8	%66	%66	9.00	12.00	16.00	14.00

YBB: Yılbaşından bugüne

Yatırım Merkezlerimiz

Genel Müdürlük

Nispetiye Cad. B-3 Blok Kat: 9 Akmerkez Etiler - İSTANBUL

0 212 355 46 46

Adana	Cemal Paşa Mah. Gazipaşa Bul. Cemal Uğurlu Apt. Kat: 1 D: 4	(0 322) 457 77 55
Akatlar İrtibat Bürosu	Akat Mahallesi Meydan Caddesi B Blok No: 16 D: 8 (Eski No D: 10) Beşiktaş	(0 212) 355 46 46
Ankara	Remzi Oğuz Arık Mah. Tunalı Hilmi Cad. Yaprak Apt. No: 94 Kat: 2 D: 9 Kavaklıdere Çankaya	(0 312) 435 18 36
Ankara - Çukurambar İrtibat Bürosu	Kızılırmak Mah.Ufuk Üniversitesi Cad. Next Level Loft Ofis No: 4/65 Kat: 24 Söğütözü Çankaya	(0 312) 909 87 70
Antalya	Şirinyalı Mah. İsmet Gökşen Cad. Özden Apt. No:82/6 Muratpaşa	(0 242) 248 45 20
Bakırköy	İstanbul Cad. Bakırköy İş Merkezi No: 6 Kat: 4 D: 14 Bakırköy	(0 212) 570 52 59
Bodrum İrtibat Bürosu	Konacık Mahallesi, Atatürk Bulvarı, Arbor-Abdullah Ünal Çabuk İş Merkezi No: 285/1-A6 Bodrum	(0 212) 355 46 46
Bursa	Konak Mah. Banş (120) Sokak , Ofis Artı Binası, Dış kapı No:3 Daire:33 Nilüfer-BURSA	(0 224) 225 64 10
Çankaya İrtibat Bürosu	Çankaya Mahallesi Cinnah Caddesi Cinnah Apartmanı No: 55 D: 7-8 Çankaya / ANKARA	(0 212) 355 46 46
Denizli	Urban İş Merkezi 2. Ticari Yol Daire 26 Kat: 6 Bayramyeri	(0 258) 265 87 85
Erenköy	Bağdat Cad. Çubukçu Apt. No: 333 Kat: 2 D: 4 Kadıköy	(0 216) 348 82 82
Gaziantep	İncilipinar Mah. Gazimuhtarpaşa Bul. Kepkepzade Park İş Merkezi B Blok No: 18 Kat: 1 D: 5	(0 342) 232 35 35
Girne	Ziya Rızıkı Cad. Şehit Necati Gürkaya Sok. Kat: 1 D: 1 Gime - KKTC	(0 392) 815 14 55-0533 889 15 51
İzmir	Kültür Mahallesi, Cumhuriyet Bulvarı No:137 Cumhuriyet Apt. K:5 D:12 Konak – İzmir	(0 232) 445 01 61
İzmir Karşıyaka Şube	Yalı Mahallesi Ahmet Kemal Baysak Bulvarı No:42 D:11	(0 232) 241 19 24
İzmir İrtibat Bürosu	Şehit Nevres Bulvarı Eczacıbaşı Apartmanı No: 7 Kat: 2 Daire: 5 Pasaport Alsancak - Konak	(0 232) 241 24 50
İzmit	Hürriyet Cad. Kaya İşhanı No: 39/5 İzmit	(0 262) 323 11 33
İzmit İrtibat Bürosu	Ömerağa Mah. Alemdar Cad. İ. Kolaylı Apt. No: 8 Kat: 2 İzmit	(0 262) 260 01 01
Karadeniz Ereğli	Bağlık Mahallesi Karanfil Sokak No:16/A Karadeniz Ereğli – Zonguldak	(0 372) 316 40 50
Kartal	Üsküdar Cad. Cevat Kayacan Apt. No: 26 Kat: 4 D: 8 Kartal	(0 216) 306 22 71-306 22 06
Kayseri	Hunat Mah. Nuh Mehmet Baldöktü Sok. Gürcüoğlu Plaza No: 5 K: 3 D: 11 Melikgazi	(0 352) 221 08 68-222 82 51
Marmaris İrtibat Bürosu	Kemeraltı Mah. Orgeneral Mustafa Muğlalı Cad. Güven Apt. No: 22 D: 2 Marmaris	(0 252) 321 08 00
Merkez Şube	Akat Mahallesi Meydan Caddesi B Blok No: 16 D: 7 (Eski No D: 9) Beşiktaş	(0 212) 355 46 46
Mersin	İnönü Mah. 1401 Sok. No:32 Pozcu Evo Kat:2 No:10-11 Yenişehir Mersin	(0 324) 238 11 89
Trabzon İrtibat Bürosu	Kemerkaya Mahallesi Halkevi Cad. Mandıralı İş Merkezi No: 4 Daire: 4 Ortahisar	(0 462) 432 24 50

Uyarı Notu

Bu raporda yer alan yatırım bilgi, yorum ve tavsiyeleri, yorum ve tavsiyede bulunanların kişisel görüşlerine dayanmakta olup finansal bilgi ve genel yatırım tavsiyesi kapsamında hazırlanmıştır ve hiçbir şekilde yatırım danışmanlığı kapsamında değildir. Yatırım danışmanlığı hizmeti; yetkili kuruluşlar tarafından kişilerin risk ve getiri tercihleri dikkate alınarak kişiye özel sunulmaktadır. Burada yer alan yorum ve tavsiyeler ise genel niteliktedir. Bu tavsiyeler, mali durumunuz ile risk ve getiri tercihlerinize uygun olmayabilir. Bu nedenle, sadece burada yer alan bilgilere dayanarak yatırım kararı verilmesi beklentilerinize uygun sonuçlar doğurmayabilir.

Yatırım Danışmanlığı hizmeti talep edilmesi halinde; yatırımcının Tacirler Yatırım Menkul Değerler A.Ş. ile Yatırım Danışmanlığı sözleşmesi imzalamış olması, Yerindelik Testi'ni tamamlamış ve risk grubunun belirlemiş olması zorunludur.

Bu raporda yer alan her türlü bilgi, yorum ve tavsiye uygunluk testi ile tespit edilecek risk grubunuz ve getiri beklentiniz ile uyumlu olmayabilir. Dolayısıyla, uygunluk testi neticesinde risk grubunuz tespit edilmeden sadece burada yer alan bilgilere dayanılarak yatırım kararı verilmesi amaç, bilgi ve tecrübenize uygun sonuçlar doğurmayabilir.

Bu rapor herhangi bir sürede belirli bir getirinin sağlanacağına dair bir taahhüt içermemekte olup, zaman içerisinde piyasa koşullarında meydana gelen değişiklikler nedeniyle yorum ve tavsiyelerde değişiklikler söz konusu olabilir. Bu raporda bahsedilen yatırım araçlarının fiyatları ve değerleri yatırımcıların menfaatlerine aykırı olarak hareket edebilir ve netice itibarıyla yatırımcılar anaparalarını kaybetme riski ile karşı karşıya kalabilirler. Bu raporda yer alan geçmiş performans verileri gelecekte elde edilecek sonuçların bir garantisi olarak kabul edilemez.

Bu raporda yer alan tüm bilgiler ve görüşler yatırımcıları bilgilendirmek amacıyla, Tacirler Yatırım Menkul Değerler A.Ş. tarafından güncel ve güvenilir kaynaklardan temin edilmiş olmakla beraber, Tacirler Yatırım Menkul Değerler A.Ş. söz konusu bilgilerin doğru ve tam olduğunu taahhüt etmemektedir. Raporlardaki yorumlardan, bilgilerin tam veya doğru olmaması ve/veya güncellenme nedeniyle doğabilecek maddi ve manevi zararlardan Tacirler Yatırım Menkul Değerler A.Ş. ve çalışanları sorumlu tutulamaz.

Bu rapor, sadece gönderildiği kişilerin kullanımı içindir. Bu raporun tümü veya bir kısmı Tacirler Yatırım Menkul Değerler A.Ş.'nin yazılı izni olmadan çoğaltılamaz, yayınlanamaz veya üçüncü kişilere gösterilemez, ticari amaçla kullanılamaz. Aksi halde, Tacirler Yatırım Menkul Değerler A.Ş. uğramış olduğu bütün zarar ve ziyanı talep etme hakkını saklı tutar.