

Güne Başlarken

Günaydın. ABD'de zayıf veriler sonrasında Fed'den faiz indirim beklentileri hafif öne çekildi, ancak bu durumun küresel borsalar üzerindeki moral etkisi sınırlı. BIST'te dün para girişi ile %1,5 civarında güçlü bir tepki verildi, bugün de bu tepkinin devamını bekliyoruz. Yakın vadeli ajanda sakin, ancak önemli makro değişikliklerin olduğu bir dönemi geride bırakıyoruz. Tüketici enflasyonunda %75,5 ile zirve görüldü, bundan sonra yaz aylarında hızlı, sonrasında ağır ağır gevşeme patikasında bir enflasyon bekliyoruz. Yıllık TÜFE'nin 2024 sonunda %40-45 bandında, 2025 sonunda ise %25-28 bandında olmasını bekliyoruz. Ek olarak, TCMB rezervlerinde iyileşmenin sürmesi ile swap hariç net rezervlerin dört yıl sonra yeniden pozitif bölgeye geçmesini de TL varlıklar açısından olumlu değerlendiriyoruz. Günün ajandasında ise makro gündem sakin. Bununla beraber, bugün içeride TCMB Başkanı Fatih Karahan'ın TBMM Plan ve Bütçe Komisyonu'na küresel gelişmeler, Türkiye ekonomisi, enflasyon görünümü ve para politikası konularında yapacağı sunum, Hazine ihaleleri ve reel efektif döviz kuru izlenecek. Dışarıda ise ABD fabrika siparişleri ile dayanıklı mal siparişleri öne çıkıyor. Türkiye 5 yıllık CDS primleri güne 259 baz puandan başlıyor.

Ekonomik Takvim

- 10.00 | TR Reel Efektif Döviz Kuru (Mayıs) |
- 17.00 | ABD Ulaştırma Hariç Dayanıklı Mallar (Nisan) | Bek: 0,4%
- 17:00 | ABD Fabrika Siparişleri (Nisan) | Bek: 0,7%

PİYASALAR			
Yurtiçi	Kapanış	1 gün (%)	1 hafta (%)
BIST 100	10.556,80	1,50	-0,94
BIST 30	11.579,99	1,50	-0,79
BIST 50	9.355,14	1,44	-0,90
BIST Tüm	11.945,58	1,19	-1,19
BIST Banka	15.309,87	1,64	0,91
BIST Ulaştırma	35.135,52	2,90	-0,79
BIST Sınai	14.281,58	0,54	-3,27

Yurtdışı Endeksler	Son	1 gün (%)	1 hafta (%)
Nasdaq	16.828,67	0,6%	-1,1%
Dax	18.608,16	0,6%	-0,4%
Cac 40	7.998,02	0,1%	-0,7%
FTSE 100	8.262,75	-0,2%	-0,7%
Nikkei 225	38.922,74	-0,2%	0,0%

Hazine Tahvilleri	Son	Günlük D. (%)	YBB D. (%)
TR 10 Yıllık Tahvil	24,67	7,44	5,57
GER 10 Yıllık Tahvil	2,58	-3,41	28,42
ABD 10 Yıllık Tahvil	4,41	0,43	13,73
ITA 10 Yıllık Tahvil	3,88	-2,17	3,60
FR 10 Yıllık Tahvil	3,05	-2,49	20,25
UK 10 Yıllık Tahvil	4,06	-0,56	14,83

Döviz	Son	Günlük D. (%)	YBB D. (%)
USDTRY	32,19	0,02	9,23
EURTRY	35,14	0,03	7,31
GBPTRY	41,26	-0,01	9,70
BRENT (\$)	77,54	-0,73	0,88
XAUUSD (\$)	2348,90	-0,08	13,86
XAGUSD (\$)	30,60	-0,42	28,62
COPPER (\$)	4,65	-0,47	20,23
XPTUSD (\$)	1020,20	0,19	

GÜNLÜK TEKNİK ANALİZ BAZLI HİSSE ÖNERİLERİ

Hisse	ALIM Aralığı	SATIM Aralığı (TP)	Zarar KES (SL)
PETKM	21.30 - 21.50	21.90 - 22.20	21.10
ULKER	144.20 - 145.50	148.10 - 150.30	142.70
HALKB	18.40 - 18.60	19.00 - 19.30	18.20
MGROS	489.00 - 493.50	502.50 - 510.00	484.00

HAFTALIK TEKNİK ANALİZ BAZLI HİSSE ÖNERİLERİ

Hisse	ALIM Aralığı	SATIM Aralığı (TP)	Zarar KES (SL)
ISCTR	16.03 - 16.21	16.85 - 17.34	15.67
TTKOM	45.90 - 46.40	48.24 - 49.64	44.84
ENKAI	41.36 - 41.82	43.50 - 44.76	40.44
CCOLA	757.70 - 766.00	796.70 - 819.70	740.50

Şirket ve Sektör Haberleri

- GENIL:** Gen İlaç, 1Ç24 finansal sonuçlarını 162 milyon TL net kar ile açıkladı. Açıklanan net karda, enflasyon düzeltmesinden kaynaklanan 5 milyon TL net parasal kayıp oldu. Şirket, bir önceki yılın aynı döneminde de 145 milyon TL net zarar ile açıklamıştı.
- POLHO:** Polisan Holding, 1Ç24 finansal sonuçlarını 187 milyon TL net kar ile açıkladı. Şirket, bir önceki yılın aynı döneminde 57 milyon TL zarar ile açıkladı.
- DGNMO:** Doğanlar Mobilya, pay başına brüt 0.29 TL temettü dağıtma kararı aldı. Temettü verimi %2 düzeyinde.
- KZBGY:** Kızılbük GYO, mayıs ayında Sinpaş Kızılbük Thermal Wellness Resort projesinde 503 adet devremülkün 309 milyon TL bedelle satışının gerçekleştirildiğini ve toplam devremülk satışına ilişkin yaklaşık 27 bin 500 devremülkün 6,2 milyar TL ön satış cirosu elde edildiğini açıkladı.
- MAGEN:** Margün Enerji, YEKA-G3 yatırımına ilişkin fonun, daha karlı olacağı düşünüldüğü amacıyla yurtdışı ve yurtiçi yatırımlarında kullanılmasına karar verildiğini duyurdu.
- KCAER:** Kocaer Çelik, mayıs ayında MENA bölgesi başta olmak üzere Amerika kıtası, Avrupa ve Türkiye'den toplam 38,1 milyon USD tutarında sipariş aldı. Tutar, 2023 yılı USD bazlı cirosunun %6'sına tekabül ediyor.

Yükselenler	Kapanış	Günlük (%)	Haftalık (%)
Anadolu Efes Biracılık	214,00	7,54	4,11
T. Vakıflar Bankası	23,64	6,78	4,14
T.S.K.B.	11,75	6,33	6,05
Türkiye Sığorta	80,50	6,06	8,78
Ülker	144,60	5,93	4,03

Düşenler	Kapanış	Günlük (%)	Haftalık (%)
Doğuş Otomotiv	287,00	-5,28	-5,75
Konya Çimento	8.582,50	-4,98	-5,11
Akçansa	136,60	-4,14	-3,80
Enerya Enerji	170,00	-4,12	-8,11
Ahlatcı Doğal Gaz Dağıtım	13,98	-4,12	-15,27

BIST 100 Para Girişi	Para Girişi (mnTL)	P.D. Oranı (%)
EREGL	434,98	0,25%
TCELL	357,59	0,16%
THYAO	338,12	0,16%
SAHOL	203,73	0,13%
PGSUS	97,07	0,10%

BIST 100 Para Çıkışı	Para Çıkışı (mnTL)	P.D. Oranı (%)
TUPRS	-275,39	0,10%
GARAN	-123,23	0,09%
KCHOL	-111,17	0,09%
ASTOR	-88,40	0,08%
YKBNK	-70,10	0,06%

Döviz	Son	Günlük D. (%)	YBB D. (%)
USDTRY	32,19	0,02	9,23
EURTRY	35,14	0,03	7,31
GBPTRY	41,26	-0,01	9,70

Ekonomi ve Politika Haberleri

TCMB Başkanı Karahan bugün TBMM'de sunum yapacak

TCMB Başkanı Fatih Karahan, göreve başlamasının ardından ilk kez 4 Haziran'da TBMM Plan ve Bütçe Komisyonu'na sunum yapacak. Karahan'ın Banka faaliyetleri, küresel gelişmeler, TR ekonomisi, enflasyon ve para politikası çerçevesinde kapsamlı bir sunum gerçekleştirmesi bekleniyor.

Saat 14:30'da mayıs reel efektif döviz kuru açıklanacak

Mayıs ayı ortalama eşit ağırlıklandırılmış sepet değişimi ve aylık enflasyon gerçekleştirmelerini göz önünde bulundurarak bir hesaplama yaparak TÜFE bazlı REK'in mayıs ayında 59,77 seviyesinden 61,74 seviyesine yükseldiğini tahmin ediyoruz.

Hazine bugün iki ihale ve bir doğrudan satış gerçekleştirecek

Hazine dün düzenlediği 2 yıl vadeli sabit kuponlu ve 5 yıl vadeli TÜFE'ye endeksli ihalelerde ROT satışlar dahil toplam 56,7 milyar TL'lik iç borçlanma gerçekleştirdi. Dünkü ihalelerin ardından Hazine bugün 7 yıl vadeli değişken faizli ve 9 yıl vadeli sabit kuponlu iki ihale ile 3 yıl vadeli TÜFE'ye endeksli kira sertifikası doğrudan satışı gerçekleştirecek. Hazine ve Maliye Bakanlığı haziran ayında 151,2 milyar TL'lik itfasi karşılığında toplam yedi ihale ve üç doğrudan satış ile birlikte 254 milyar TL tutarında iç borçlanma gerçekleştirmeyi planlıyor – iç borç çevirme rasyosu %168 olarak planlanıyor.

TÜFE mayısta %75,5 ile 2024 zirvesine ulaştı

Mayıs ayı TÜFE aylık artışı %3,4 ile %3,3 olan kurum beklentimize yakın bir gerçekleşme gösterdi. Foreks Haber anketine göre piyasa medyan tahmini %3,1 düzeyindeydi. Böylelikle yıllık TÜFE artışı mayıs ayında %69,8 seviyesinden %75,5 seviyesine yükseldi. Diğer taraftan ÜFE mayıs ayında aylık bazda %1,96 artarken, yıllık ÜFE artışı %55,7'den %57,7 seviyesine çıktı. Aylık bazda en yüksek artışın %9,7 ile giyim ve ayakkabı kaleminde yaşandığı dikkat çekti. Giyim ve ayakkabı kalemini takiben en yüksek ikinci aylık artış %7,1 ile konut fiyatlarındaki gerçekleşti. Konut kalemini ise %5,6 aylık artışla eğitim ve %5,5 aylık artışla lokanta ve oteller takip etti. Enerji fiyatları ise mayıs ayında aylık %4,9 yükseldi. Yıllık enerji fiyat artışı ise mayıs itibarıyla %42,8 seviyesinden %89,7 seviyesine tırmandı.

- Enflasyonun mayıs ayındaki zirvenin ardından bir gerileme dönemine girmesini bekliyoruz. Yıllık TÜFE'nin temmuz ayında %60'a yakınsayacağını, eylül ayı itibarıyla ise %50'nin altına gerileyeceğini öngörüyoruz. 2024 yıl sonu TÜFE beklentimiz %43 seviyesinde. Enflasyonla mücadele açısından yıl ortasından itibaren devreye girecek olan olumlu baz etkisinin ötesine geçebilmek önem arz ediyor. [Ayrıntılı rapor için tıklayınız.](#)

İmalat sanayide ivme kaybı devam ediyor

İstanbul Sanayi Odası (İSO) Türkiye İmalat PMI mayıs ayında 49,3 seviyesinden 48,4'e gerileyerek üst üste ikinci ayında da 50 eşik değerinin altında kaldı. Hatırlanacağı üzere PMI nisan ayında 50 seviyesinden 49,3'e gerilemiş ve sektör faaliyetinin yeniden daralma bölgesine inerek 2024 yılının ikinci çeyreğine zayıf bir başlangıç yaptığını işaret etmişti. Reel Kesim Güven Endeksi (RKGE) verileri de mayıs ayında büyüme dinamiklerine ilişkin yavaşlama sinyalleri üretmişti. Arındırılmamış reel kesim güven endeksi (RKGE) mayıs ayında 106,1 seviyesinden 105,4'e gerilerken, mevsim etkilerinden arındırılmış endeks ise 103,50 seviyesinden 102,4'e geriledi. Yine dün açıklanan ve yakından takip ettiğimiz bir veri olan Bloomberg HT Tüketici Güven Endeksi mayıs ayında aylık %3,1 düşüş kaydederek 66,1 seviyesine indi.

- İkinci çeyrekte birinci çeyreğe kıyasla daha ılımlı bir büyüme görünümünün ön plana çıkmasını, yılın ikinci yarısı itibarıyla ise ekonomide soğumanın çok daha belirgin bir hale gelmesini bekliyoruz. Artan maliyetler ve sıkışan finansal koşullar nedeniyle sanayi üretimindeki zayıflamanın ise daha belirgin olmasını bekliyoruz. 2024 yılı GSYİH büyüme beklentimiz %3 seviyesinde bulunuyor. [Ayrıntılı rapor için tıklayınız.](#)

Model Portföy

Şirket Adı	Hisse Kodu	Son Fiyat (TL)	12A Hedef Fiyat (TL)	Güncel Getiri (%)	Getiri Potansiyeli (%)	Ekleme Tarihi
Desa	DESA	₺29,10	İnceleniyor	161%	İnceleniyor	06-Haz-23
Migros	MGROS	₺490,50	₺616,00	174%	26%	06-Haz-23
Türk Hava Yolları	THYAO	₺312,00	₺427,00	90%	37%	06-Haz-23
Tupras	TUPRS	₺173,90	₺208,10	165%	20%	06-Haz-23
Lider Faktoring	LIDFA	₺8,63	₺15,57	12%	80%	20-Kas-23
Coca Cola	CCOLA	₺800,00	₺977,00	100%	22%	27-Kas-23
MLP Sağlık	MPARK	₺272,75	₺385,00	5%	41%	10-May-24

M.P. Kuruluşundan Bugüne Getirisi (%)	186%
M.P. Kuruluşundan Bugüne BIST-100 Getirisi (%)	96%
M.P. Kuruluşundan Bugüne BIST-100 Endeksine Görece Getirisi (%)	46%
2024 Yılı Model Portföy Getirisi (%)	46%
2024 Yılı BIST-100 Getirisi (%)	41%
2024 Yılı M.P. BIST-100 Endeksine Görece Getirisi (%)	3%

*Model Portföy: M.P

Model Portföy Ağırlık

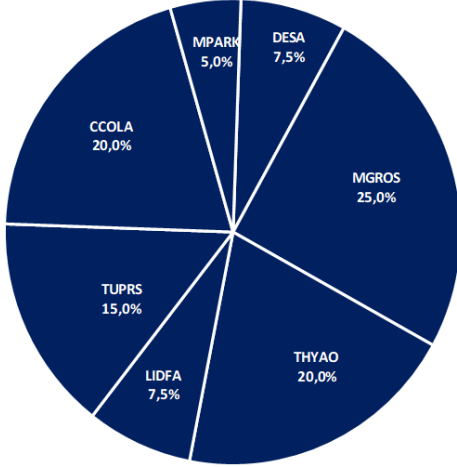

Model Portföy / BIST 100 Performans

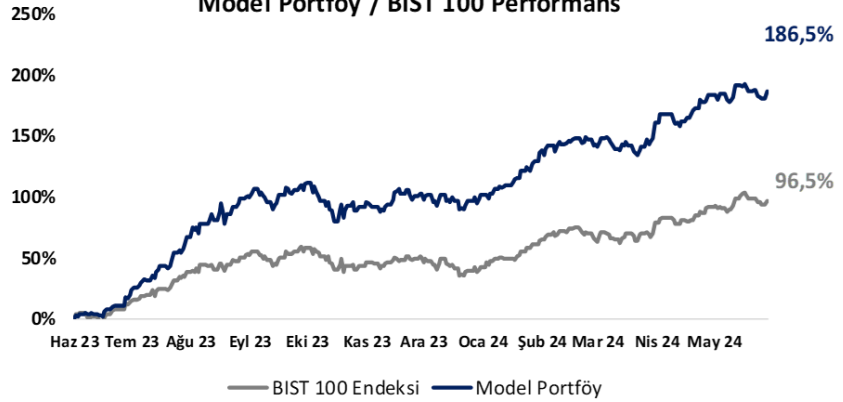

BIST 100 Teknik Analiz

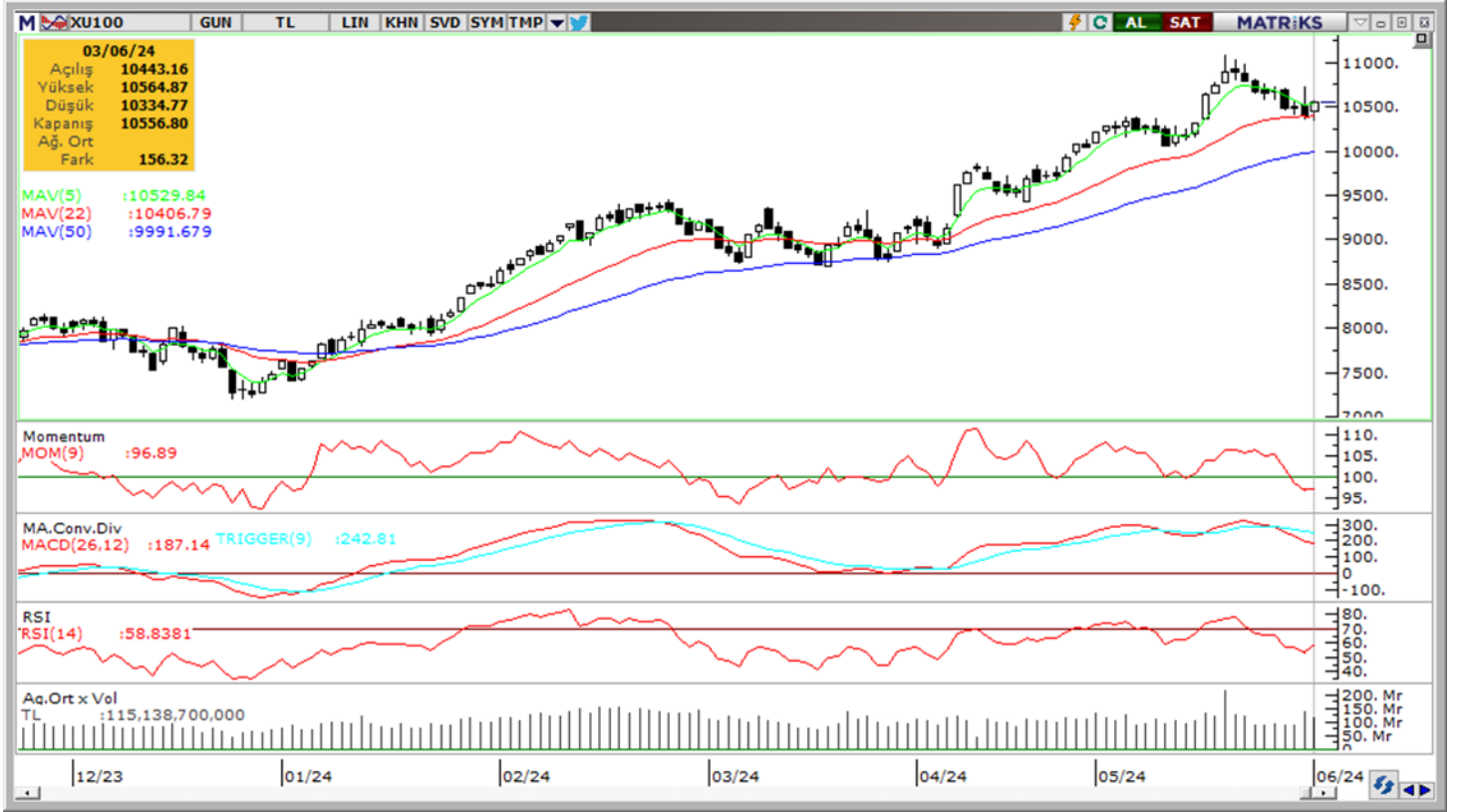

Vade	Üssel H.O.	H.O. Kesişim	Trend Yönü	Trendin Gücü	En son	5 gün önce	20 gün önce
Kısa	5 günlük	5-22	Yukarı	Zayıflayan yükseliş	10,530	10,621	10,174
Orta	22 günlük	22-50	Yukarı	Kuvvetlenen yükseliş	10,407	10,383	9,929
Uzun	50 günlük	50-200	Yukarı	Kuvvetlenen yükseliş	9,992	9,929	9,537

BIST-100	Destek 3	Destek 2	Destek 1	Kapanış	Pivot	Direnç 1	Direnç 2	Direnç 3
	10,000	10,140	10,380	10,557	10,485	10,700	10,800	11,000

İndikatör Yorum

Momentum (trendin ivmesini gösterir): 100 eşik değerinin altında, denge buluyor. Nötr.

MACD (orta vadeli trend göstergesi): MACD (26,12) satım bölgesinde. Negatif.

RSI (trendin gücünü gösterir): 30 – 70 bandında, denge bölgesinde devam ediyor. Nötr.

Hareketli Ortalamalar: BIST 100 endeksi 22 günlük üssel hareketli ortalamasından tepki verdi. Pozitif.

VIOP 30 Teknik Analiz



Haziran ayı VIOP 30 endeks kontratı, geçtiğimiz işlem gününde 11.923 puan seviyesinden günlük kapanış gerçekleştirdi. Bugün yukarı yönlü hareketlerde ilk olarak 12.150 ve ardından 12.300 puan seviyelerini takip edeceğiz. Aşağı yönlü olası hareketlerde ise 11.800 puan seviyesi ilk destek noktamızı oluştururken, ana desteğimiz 11.650 puan seviyesi.

VIOP30	Destek 3	Destek 2	Destek 1	Kapanış	Direnç 1	Direnç 2	Direnç 3
	11.500	11.650	11.800	11.923	12.150	12.300	12.500

Günlük İşlemler

Alan	Net Adet	%	Maliyet	Toplam	Satan	Net Adet	%	Maliyet	Toplam	Kurum	T.Adet	%	Maliyet	Net
BANK-OF-AMERI	6.868	24	11883.632	60.148	TEB YATIRIM	11.714	41	11854.891	27.042	YAPI KRE	89.609	18	11832.335	851
TACIRLER YAT.	5.060	18	11860.291	14.886	IS YATIRIM	7.748	27	11800.196	80.536	IS YATIRI	80.536	16	11815.871	-7.748
YATIRIM-FINANS	4.656	16	11889.938	8.702	QNB FINANS YA	3.255	11	11888.982	21.403	BANK-OF-	60.148	12	11832.872	6.868
MEKSA YATIRIM	4.527	16	11903.324	10.695	GEDİK YATIRIM	1.848	7	11893.261	19.958	INFO YAT	27.910	6	11836.247	1.270
INFO YATIRIM M	1.270	5	12035.581	27.910	HALK YATIRIM	913	3	11912.199	4.761	TEB YATI	27.042	5	11841.194	-11.714
DiĞER	6.109	21		0	DiĞER	3.012	11		0	DiĞER	224.519	44		0

Kümülatif İşlemler

Alan	Net Adet	%	Maliyet	Toplam	Satan	Net Adet	%	Maliyet	Toplam	Kurum	T.Adet	%	Maliyet	Net
YAPI KREDİ YAT	39.742	37	11561.668	1.627.02	BANK-OF-AMERI	54.381	51	11606.768	1.195.6	YAPI KRE	1.627.02	17	11916.833	39.742
TEB YATIRIM	16.077	15	9840.546	597.027	HSBC YATIRIM	17.677	17	12030.758	152.803	IS YATIRI	1.557.93	16	11860.647	5.506
DENİZ YATIRIM	9.950	9	11715.382	291.966	AK YATIRIM	13.672	13	11565.578	638.830	BANK-OF-	1.195.67	12	11862.869	-54.381
TACIRLER YAT.	7.264	7	12616.315	192.212	MEKSA YATIRIM	4.601	4	11469.570	160.149	AK YATIR	638.830	7	11854.150	-13.672
ZIRAAT YAT.	5.739	5	11610.475	72.533	GARANTI BBVA	4.596	4	12822.312	182.616	INFO YAT	600.506	6	11883.269	-4.184
DiĞER	28.470	27		0	DiĞER	12.315	12		0	DiĞER	4.267.01	43		0

Kaynak: Matriks / Tacirler Yatırım

FX Teknik Analiz

USD/TRY

Zayıf ISM verisinin ardından 104 seviyesine doğru gerileyen dolar endeksi günü düşüşle tamamlarken, GoÜ para birimleri pozitif bir seyir izledi. Türk lirası ise dolar karşısında %0,2'lik sınırlı bir yükseliş ile orta sırada yer aldı. USDTRY paritesi günü 32,1908 seviyesinden tamamlarken, Türkiye 5 yıllık CDS primi ise 260,17 baz puandan 258,82 baz puana geriledi. 2024 yıl sonuna ilişkin beklentilerimiz TL'de reel bir değer kazanımına işaret ediyor. Kısa vadeli görünümde ise kurda kısa 30 – 33 bandını ön plana çıkarmaya devam ediyoruz.

EUR/USD

Dolar endeksindeki zayıflama ile birlikte 1,09 üzerine yükselen EURUSD, günü 1,0904'ten %0,5 yükselişle tamamladı. Dünkü yükseliş hareketi ile birlikte kısa vadeli kanalını yukarı yönlü kıran paritede, teknik göstergelerin ürettikleri sinyaller doğrultusunda yarın gerçekleşecek olan Avrupa Merkez Bankası (ECB) toplantısı öncesinde 1,0850 – 1,10 seviyeleri arasında bir hareket görmeyi bekleriz. Faiz indiriminin hali hazırda fiyatlanmış olması dolayısı ile paritedeki kısa vadeli yön açısından ECB'nin faiz indirimlerine ne hızla devam edeceği belirleyici olacak.

XAU/USD

Alternatif getirilerdeki gerileme ve zayıflayan dolar endeksi ile birlikte haftanın ilk işlem gününde 50 günlük ortalaması üzerinde tutunmayı başaran ons altın, günü %1'lik yükselişle 2.350,75\$ seviyesinden tamamladı. Ons altında bugün itibariyle 2.334\$ seviyesinden geçen 50 günlük ortalamayı izlemeye devam ediyoruz. Teknik göstergeler bu seviye üzerindeki hareketin korunması durumunda kısa vadede 2.334\$ – 2.450\$ bandında bir hareketin ön planda olabileceğini işaret ediyor. 50 günlük ortalama altında ise 2.305\$, 2.285\$ ve 2.261\$ destekleri yer alıyor.

XAG/USD

Gümüş fiyatları haftanın ilk işlem gününde 30,73\$ seviyesinden kapanarak %1,1 yükseliş kaydederken, altın / gümüş rasyosu ise 76,48 seviyesinden yatay bir kapanış gerçekleştirdi. Geçtiğimiz hafta kısa vadeli yükseliş trendini aşağı yönlü kıran gümüşte teknik görünüm görece zayıf seyrin devamını işaret diyor. Altın / gümüş rasyosunda son dönemde gözlemlenen yükseliş çabası da bu görünümü teyit eder nitelikte. Yukarıda 32\$ seviyesi önemli bir direnç konumunda. 32\$ öncesinde 31,50\$ ve 31,16\$ dirençleri yer alırken, aşağıda ise 30,50\$, 30\$ ve 29,75\$ destekleri bulunuyor.



Pay Alım Satım Tablosu

Alıcı	Satıcı	Şirket	Türü	# lot	İşlem Fiyatı (TL)	İşlem sonrası sermaye içindeki payı
	TEPE İNŞAAT SANAYİ A.Ş.	TAVHL	Piyasa	174.499	244,50 - 251,00	4.39%
VERUS		VERTU	Piyasa	56.912	45,00	61.22%
GEDIK		GEDIK	Geri Alım	83.425	14,80	1.67%
PRKME		PRKME	Geri Alım	30.000	23,28 - 23,38	0.70%
INVES		INVES	Geri Alım	22.169	329,50 - 330,00	0.34%
SISE		SISE	Geri Alım	1.850.000	48,88	2.02%
ORGE		ORGE	Geri Alım	20.000	62,45 - 62,50	0.35%

BİST-100 endeksine dahil hisse senetleri için tahmini işlem aralıkları

	Son Fiyat	Destek 3	Destek 2	Destek 1	Pivot	Direnç 1	Direnç 2	Direnç 3
AEFES	214.00	191.50	196.00	205.00	209.50	218.50	223.00	232.00
AGROT	18.28	16.35	17.20	17.74	18.59	19.13	19.98	20.52
AHGAZ	13.98	13.12	13.53	13.76	14.17	14.40	14.81	15.04
AKBNK	66.80	62.33	63.47	65.13	66.27	67.93	69.07	70.73
AKCNS	136.60	126.87	129.53	133.07	135.73	139.27	141.93	145.47
AKFGY	2.30	2.19	2.22	2.26	2.29	2.33	2.36	2.40
AKFYE	27.56	25.60	26.12	26.84	27.36	28.08	28.60	29.32
AKSA	118.70	114.70	115.90	117.30	118.50	119.90	121.10	122.50
AKSEN	46.30	44.55	45.15	45.73	46.33	46.91	47.51	48.09
ALARK	120.90	115.60	116.90	118.90	120.20	122.20	123.50	125.50
ALBRK	5.98	5.27	5.49	5.74	5.96	6.21	6.43	6.68
ALFAS	72.90	68.50	70.70	71.80	74.00	75.10	77.30	78.40
ANSGR	118.30	109.27	111.63	114.97	117.33	120.67	123.03	126.37
ARCLK	176.30	163.80	168.70	172.50	177.40	181.20	186.10	189.90
ASELS	60.40	56.72	57.53	58.97	59.78	61.22	62.03	63.47
ASTOR	98.50	94.52	96.03	97.27	98.78	100.02	101.53	102.77
BERA	17.53	16.69	16.97	17.25	17.53	17.81	18.09	18.37
BFREN	875.00	827.50	847.00	861.00	880.50	894.50	914.00	928.00
BIENY	36.54	35.39	35.87	36.21	36.69	37.03	37.51	37.85
BIMAS	496.75	469.08	475.42	486.08	492.42	503.08	509.42	520.08
BIOEN	19.05	17.20	17.68	18.36	18.84	19.52	20.00	20.68
BOBET	28.66	27.45	27.95	28.31	28.81	29.17	29.67	30.03
BRSAN	497.00	483.33	487.67	492.33	496.67	501.33	505.67	510.33
BRYAT	2443.00	2,354.33	2,379.67	2,411.33	2,436.67	2,468.33	2,493.67	2,525.33
BTCIM	135.90	130.97	132.03	133.97	135.03	136.97	138.03	139.97
CANTE	16.53	15.51	15.78	16.16	16.43	16.81	17.08	17.46
CCOLA	800.00	735.33	748.67	774.33	787.67	813.33	826.67	852.33
CIMSA	31.04	30.42	30.60	30.82	31.00	31.22	31.40	31.62
CWENE	228.30	214.57	221.43	224.87	231.73	235.17	242.03	245.47
DOAS	287.00	279.00	282.00	284.50	287.50	290.00	293.00	295.50
DOHOL	14.58	13.80	13.95	14.27	14.42	14.74	14.89	15.21
ECILC	52.95	51.37	51.78	52.37	52.78	53.37	53.78	54.37
ECZYT	239.00	227.70	230.60	234.80	237.70	241.90	244.80	249.00
EGEEN	12690.00	12,093.33	12,336.67	12,513.33	12,756.67	12,933.33	13,176.67	13,353.33
EKGYO	8.92	8.62	8.70	8.81	8.89	9.00	9.08	9.19
ENERY	170.00	159.10	164.20	167.10	172.20	175.10	180.20	183.10
ENJSA	61.15	59.13	59.72	60.43	61.02	61.73	62.32	63.03
ENKAI	42.08	40.31	40.73	41.41	41.83	42.51	42.93	43.61
EREGL	49.60	46.18	46.96	48.28	49.06	50.38	51.16	52.48
EUPWR	116.40	109.87	112.53	114.47	117.13	119.07	121.73	123.67
EUREN	14.49	12.96	13.49	13.99	14.52	15.02	15.55	16.05
FROTO	1080.00	1,049.33	1,062.67	1,071.33	1,084.67	1,093.33	1,106.67	1,115.33
GARAN	108.60	100.73	102.67	105.63	107.57	110.53	112.47	115.43
GESAN	59.75	56.00	57.65	58.70	60.35	61.40	63.05	64.10
GUBRF	153.80	148.20	149.40	151.60	152.80	155.00	156.20	158.40
GWIND	29.70	26.95	27.53	28.61	29.19	30.27	30.85	31.93
HALKB	18.47	16.90	17.24	17.86	18.20	18.82	19.16	19.78
HEKTS	14.86	14.20	14.37	14.62	14.79	15.04	15.21	15.46
IPEKE	38.94	37.41	37.75	38.35	38.69	39.29	39.63	40.23
ISCTR	16.50	15.14	15.41	15.96	16.23	16.78	17.05	17.60

BİST-100 endeksine dahil hisse senetleri için tahmini işlem aralıkları

	Son Fiyat	Destek 3	Destek 2	Destek 1	Pivot	Direnç 1	Direnç 2	Direnç 3
ISGYO	16.90	15.60	16.03	16.46	16.89	17.32	17.75	18.18
ISMEN	40.44	36.97	37.67	39.05	39.75	41.13	41.83	43.21
IZENR	23.72	22.99	23.25	23.49	23.75	23.99	24.25	24.49
KAYSE	28.08	27.21	27.49	27.79	28.07	28.37	28.65	28.95
KCAER	52.75	48.83	50.52	51.63	53.32	54.43	56.12	57.23
KCHOL	232.20	222.23	226.27	229.23	233.27	236.23	240.27	243.23
KLSEK	49.00	46.93	47.97	48.48	49.52	50.03	51.07	51.58
KONTR	211.10	194.47	201.23	206.17	212.93	217.87	224.63	229.57
KONYA	8582.50	7,823.33	8,159.17	8,370.83	8,706.67	8,918.33	9,254.17	9,465.83
KOZAA	50.30	47.10	47.90	49.10	49.90	51.10	51.90	53.10
KOZAL	21.34	20.31	20.51	20.93	21.13	21.55	21.75	22.17
KRDMD	30.48	27.92	28.44	29.46	29.98	31.00	31.52	32.54
MAVI	96.45	92.10	93.25	94.85	96.00	97.60	98.75	100.35
MGROS	490.50	457.42	464.83	477.67	485.08	497.92	505.33	518.17
MIATK	47.88	44.79	46.29	47.09	48.59	49.39	50.89	51.69
ODAS	8.62	8.19	8.37	8.49	8.67	8.79	8.97	9.09
OTKAR	616.50	595.17	601.83	609.17	615.83	623.17	629.83	637.17
OYAKC	60.10	57.67	58.73	59.42	60.48	61.17	62.23	62.92
PETKM	21.34	19.11	19.59	20.47	20.95	21.83	22.31	23.19
PGSUS	210.40	197.47	200.13	205.27	207.93	213.07	215.73	220.87
QUAGR	3.51	3.28	3.35	3.43	3.50	3.58	3.65	3.73
REEDR	35.38	33.08	34.18	34.78	35.88	36.48	37.58	38.18
SAHOL	100.60	92.97	94.53	97.57	99.13	102.17	103.73	106.77
SASA	45.74	42.11	42.87	44.31	45.07	46.51	47.27	48.71
SAYAS	68.25	64.93	66.52	67.38	68.97	69.83	71.42	72.28
SDTTR	287.75	266.25	274.75	281.25	289.75	296.25	304.75	311.25
SISE	48.96	47.32	47.92	48.44	49.04	49.56	50.16	50.68
SKBNK	5.16	4.92	4.98	5.07	5.13	5.22	5.28	5.37
SMRTG	51.30	45.53	47.71	49.50	51.68	53.47	55.65	57.44
SOKM	60.10	57.67	58.23	59.17	59.73	60.67	61.23	62.17
TABGD	180.40	171.30	174.40	177.40	180.50	183.50	186.60	189.60
TAVHL	251.00	236.83	239.87	245.43	248.47	254.03	257.07	262.63
TCELL	102.60	89.93	94.27	98.43	102.77	106.93	111.27	115.43
THYAO	312.00	298.67	301.33	306.67	309.33	314.67	317.33	322.67
TKFEN	53.15	50.12	50.98	52.07	52.93	54.02	54.88	55.97
TOASO	307.75	288.58	293.92	300.83	306.17	313.08	318.42	325.33
TSKB	11.75	10.02	10.36	11.06	11.40	12.10	12.44	13.14
TTKOM	47.20	43.59	44.33	45.77	46.51	47.95	48.69	50.13
TTRAK	988.50	942.67	958.83	973.67	989.83	1,004.67	1,020.83	1,035.67
TUKAS	7.36	7.03	7.12	7.24	7.33	7.45	7.54	7.66
TUPRS	173.90	163.67	168.63	171.27	176.23	178.87	183.83	186.47
TURSG	80.50	71.23	73.37	76.93	79.07	82.63	84.77	88.33
ULKER	144.60	130.87	133.73	139.17	142.03	147.47	150.33	155.77
VAKBN	23.64	20.97	21.51	22.57	23.11	24.17	24.71	25.77
VESBE	24.04	21.74	22.48	23.26	24.00	24.78	25.52	26.30
VESTL	86.00	80.42	81.53	83.77	84.88	87.12	88.23	90.47
YEOTK	188.60	169.87	176.13	182.37	188.63	194.87	201.13	207.37
YKBNK	32.88	30.56	31.12	32.00	32.56	33.44	34.00	34.88
YYLGD	12.34	11.90	12.10	12.22	12.42	12.54	12.74	12.86
ZOREN	5.57	5.30	5.40	5.48	5.58	5.66	5.76	5.84

Dip Zirve Analizi (BİST-50 endeksine dahil hisse senetleri için)

Hisse Senedi	Son Fiyat (TL)	52 hafta		Yılbaşından beri		Dipten uzaklık		Zirveye yakınlık		Dipten uzaklık sıralaması		Zirveye yakınlık sıralaması	
		En düşük	En Yüksek	En düşük	En Yüksek	52 hafta	YBB	52 hafta	YBB	52 hafta	YBB	52 hafta	YBB
AKBNK	66.80	16.73	70.75	33.41	70.75	%299	%100	%6	%6	48.00	48.00	40.00	39.00
ALARK	120.90	66.30	144.22	88.97	144.22	%82	%36	%19	%19	24.00	29.00	25.00	23.00
ALFAS	72.90	41.70	170.00	72.90	123.50	%75	%0	%133	%69	23.00	1.00	2.00	3.00
ARCLK	176.30	103.02	196.10	124.60	196.10	%71	%41	%11	%11	22.00	30.00	32.00	32.00
ASELS	60.40	24.11	67.30	45.14	67.30	%150	%34	%11	%11	35.00	22.00	31.00	31.00
ASTOR	98.50	50.40	151.40	89.70	135.90	%95	%10	%54	%38	26.00	10.00	14.00	12.00
BIMAS	496.75	144.09	498.75	289.75	498.75	%245	%71	%0	%0	46.00	39.00	47.00	47.00
BRSAN	497.00	213.30	1044.70	491.25	784.00	%133	%1	%110	%58	33.00	3.00	5.00	5.00
CIMSA	31.04	14.89	49.53	27.26	38.79	%108	%14	%60	%25	30.00	14.00	12.00	16.00
CWENE	228.30	153.60	421.90	225.50	375.00	%49	%1	%85	%64	12.00	4.00	8.00	4.00
DOAS	287.00	120.28	371.78	213.76	371.78	%139	%34	%30	%30	34.00	25.00	21.00	14.00
DOHOL	14.58	8.59	16.14	11.10	16.14	%70	%31	%11	%11	20.00	20.00	33.00	33.00
EGEEN	12,690.00	4416.29	18307.76	9795.24	18307.76	%187	%30	%44	%44	41.00	18.00	18.00	10.00
EKGYO	8.92	6.28	12.03	6.88	12.03	%42	%30	%35	%35	9.00	19.00	20.00	13.00
ENJSA	61.15	28.56	71.75	42.85	71.75	%114	%43	%17	%17	32.00	31.00	27.00	25.00
ENKAI	42.08	24.69	42.46	31.37	42.46	%70	%34	%1	%1	21.00	24.00	46.00	45.00
EREGL	49.60	33.51	50.38	37.76	50.38	%48	%31	%2	%2	10.00	21.00	45.00	44.00
EUPWR	116.40	78.30	258.00	115.20	208.50	%49	%1	%122	%79	13.00	2.00	4.00	1.00
FROTO	1,080.00	564.92	1249.00	707.45	1249.00	%91	%53	%16	%16	25.00	35.00	30.00	27.00
GARAN	108.60	27.28	110.40	52.60	110.40	%298	%106	%2	%2	47.00	49.00	44.00	43.00
GESAN	59.75	50.00	116.50	58.70	91.35	%20	%2	%95	%53	4.00	5.00	6.00	7.00
GUBRF	153.80	134.80	405.00	134.80	221.50	%14	%14	%163	%44	2.00	15.00	1.00	11.00
HALKB	18.47	11.34	20.24	11.53	20.24	%63	%60	%10	%10	15.00	38.00	35.00	35.00
HEKTS	14.86	14.50	34.52	14.50	23.44	%2	%2	%132	%58	1.00	6.00	3.00	6.00
ISCTR	16.50	4.80	16.55	8.65	16.55	%244	%91	%0	%0	45.00	45.00	49.00	49.00
KCHOL	232.20	82.19	270.75	133.37	270.75	%183	%74	%17	%17	40.00	40.00	28.00	26.00
KONTR	211.10	132.39	351.00	197.50	314.50	%59	%7	%66	%49	14.00	8.00	11.00	9.00
KOZAA	50.30	37.98	75.65	41.20	56.95	%32	%22	%50	%13	6.00	17.00	16.00	30.00
KOZAL	21.34	18.52	33.92	19.06	25.88	%15	%12	%59	%21	3.00	13.00	13.00	21.00
KRDMD	30.48	18.26	33.00	21.02	30.64	%67	%45	%8	%1	19.00	32.00	36.00	46.00
MGROS	490.50	175.06	503.91	324.85	503.91	%180	%51	%3	%3	38.00	34.00	42.00	41.00
MIATK	47.88	8.12	84.40	32.08	84.40	%490	%49	%76	%76	50.00	33.00	9.00	2.00
ODAS	8.62	6.24	14.47	8.03	11.06	%38	%7	%68	%28	8.00	9.00	10.00	15.00
OYAKC	60.10	36.24	88.90	54.25	73.90	%66	%11	%48	%23	18.00	11.00	17.00	19.00
PETKM	21.34	13.08	26.00	18.15	26.00	%63	%18	%22	%22	17.00	16.00	23.00	20.00
PGSUS	210.40	100.83	225.00	132.58	225.00	%109	%59	%7	%7	31.00	37.00	37.00	36.00
SAHOL	100.60	39.36	110.40	56.83	110.40	%156	%77	%10	%10	36.00	41.00	34.00	34.00
SASA	45.74	33.76	70.00	33.76	51.80	%35	%35	%53	%13	7.00	27.00	15.00	29.00
SISE	48.96	38.73	56.67	43.74	55.64	%26	%12	%16	%14	5.00	12.00	29.00	28.00
SMRTG	51.30	34.52	99.20	49.88	76.70	%49	%3	%93	%50	11.00	7.00	7.00	8.00
TAVHL	251.00	82.20	251.50	107.00	251.50	%205	%135	%0	%0	43.00	50.00	50.00	50.00
TCELL	102.60	32.48	107.10	57.25	107.10	%216	%79	%4	%4	44.00	43.00	41.00	40.00
THYAO	312.00	153.60	332.00	229.70	332.00	%103	%36	%6	%6	28.00	28.00	38.00	37.00
TOASO	307.75	188.79	326.00	196.21	326.00	%63	%57	%6	%6	16.00	36.00	39.00	38.00
TTKOM	47.20	16.84	47.36	24.48	47.36	%180	%93	%0	%0	39.00	46.00	48.00	48.00
TUPRS	173.90	63.34	204.10	129.01	204.10	%175	%35	%17	%17	37.00	26.00	26.00	24.00
ULKER	144.60	31.70	147.70	77.35	147.70	%356	%87	%2	%2	49.00	44.00	43.00	42.00
VESTL	86.00	42.54	107.30	44.56	107.30	%102	%93	%25	%25	27.00	47.00	22.00	17.00
YKBNK	32.88	10.98	39.46	18.47	39.46	%199	%78	%20	%20	42.00	42.00	24.00	22.00
ZOREN	5.57	2.71	7.57	4.16	6.94	%106	%34	%36	%25	29.00	23.00	19.00	18.00

YBB: Yılbaşından bugüne

Yatırım Merkezlerimiz

Genel Müdürlük

Nispetiye Cad. B-3 Blok Kat: 9 Akmerkez Etiler - İSTANBUL

0 212 355 46 46

Adana	Cemal Paşa Mah. Gazipaşa Bul. Cemal Uğurlu Apt. Kat: 1 D: 4	(0 322) 457 77 55
Akatlar İrtibat Bürosu	Akat Mahallesi Meydan Caddesi B Blok No: 16 D: 8 (Eski No D: 10) Beşiktaş	(0 212) 355 46 46
Ankara	Remzi Oğuz Arık Mah. Tunali Hilmi Cad. Yaprak Apt. No: 94 Kat: 2 D: 9 Kavaklıdere Çankaya	(0 312) 435 18 36
Ankara - Çukurambar İrtibat Bürosu	Kızılırmak Mah.Ufuk Üniversitesi Cad. Next Level Loft Ofis No: 4/65 Kat: 24 Söğütözü Çankaya	(0 312) 909 87 70
Antalya	Şirinyalı Mah. İsmet Gökşen Cad. Özden Apt. No:82/6 Muratpaşa	(0 242) 248 45 20
Bakırköy	İstanbul Cad. Bakırköy İş Merkezi No: 6 Kat: 4 D: 14 Bakırköy	(0 212) 570 52 59
Bodrum İrtibat Bürosu	Konacık Mahallesi, Atatürk Bulvarı, Arbor-Abdullah Ünal Çabuk İş Merkezi No: 285/1-A6 Bodrum	(0 212) 355 46 46
Bursa	Konak Mah. Banş (120) Sokak , Ofis Artı Binası, Dış kapı No:3 Daire:33 Nilüfer-BURSA	(0 224) 225 64 10
Çankaya İrtibat Bürosu	Çankaya Mahallesi Cinnah Caddesi Cinnah Apartmanı No: 55 D: 7-8 Çankaya / ANKARA	(0 212) 355 46 46
Denizli	Urban İş Merkezi 2. Ticari Yol Daire 26 Kat: 6 Bayramyeri	(0 258) 265 87 85
Erenköy	Bağdat Cad. Çubukçu Apt. No: 333 Kat: 2 D: 4 Kadıköy	(0 216) 348 82 82
Gaziantep	İncilipinar Mah. Gazimuhtarpaşa Bul. Kepkepzade Park İş Merkezi B Blok No: 18 Kat: 1 D: 5	(0 342) 232 35 35
Girne	Ziya Rızıkı Cad. Şehit Necati Gürkaya Sok. Kat: 1 D: 1 Gime - KKTC	(0 392) 815 14 55-0533 889 15 51
İzmir	Kültür Mahallesi, Cumhuriyet Bulvarı No:137 Cumhuriyet Apt. K:5 D:12 Konak - İzmir	(0 232) 445 01 61
İzmir Karşıyaka Şube	Yalı Mahallesi Ahmet Kemal Baysak Bulvarı No:42 D:11	(0 232) 241 19 24
İzmir İrtibat Bürosu	Şehit Nevres Bulvarı Eczacıbaşı Apartmanı No: 7 Kat: 2 Daire: 5 Pasaport Alsancak - Konak	(0 232) 241 24 50
İzmit	Hürriyet Cad. Kaya İşhanı No: 39/5 İzmit	(0 262) 323 11 33
İzmit İrtibat Bürosu	Ömerağa Mah. Alemdar Cad. İ. Kolaylı Apt. No: 8 Kat: 2 İzmit	(0 262) 260 01 01
Karadeniz Ereğli	Bağlık Mahallesi Karanfil Sokak No:16/A Karadeniz Ereğli - Zonguldak	(0 372) 316 40 50
Kartal	Üsküdar Cad. Cevat Kayacan Apt. No: 26 Kat: 4 D: 8 Kartal	(0 216) 306 22 71-306 22 06
Kayseri	Hunat Mah. Nuh Mehmet Baldöktü Sok. Gürcüoğlu Plaza No: 5 K: 3 D: 11 Melikgazi	(0 352) 221 08 68-222 82 51
Marmaris İrtibat Bürosu	Kemeraltı Mah. Orgeneral Mustafa Muğlalı Cad. Güven Apt. No: 22 D: 2 Marmaris	(0 252) 321 08 00
Merkez Şube	Akat Mahallesi Meydan Caddesi B Blok No: 16 D: 7 (Eski No D: 9) Beşiktaş	(0 212) 355 46 46
Mersin	İnönü Mah. 1401 Sok. No:32 Pozcu Evo Kat:2 No:10-11 Yenişehir Mersin	(0 324) 238 11 89
Trabzon İrtibat Bürosu	Kemerkaya Mahallesi Halkevi Cad. Mandıralı İş Merkezi No: 4 Daire: 4 Ortahisar	(0 462) 432 24 50

Uyarı Notu

Bu raporda yer alan yatırım bilgi, yorum ve tavsiyeleri, yorum ve tavsiyede bulunanların kişisel görüşlerine dayanmakta olup finansal bilgi ve genel yatırım tavsiyesi kapsamında hazırlanmıştır ve hiçbir şekilde yatırım danışmanlığı kapsamında değildir. Yatırım danışmanlığı hizmeti; yetkili kuruluşlar tarafından kişilerin risk ve getiri tercihleri dikkate alınarak kişiye özel sunulmaktadır. Burada yer alan yorum ve tavsiyeler ise genel niteliktedir. Bu tavsiyeler, mali durumunuz ile risk ve getiri tercihlerinize uygun olmayabilir. Bu nedenle, sadece burada yer alan bilgilere dayanarak yatırım kararı verilmesi beklentilerinize uygun sonuçlar doğurmayabilir.

Yatırım Danışmanlığı hizmeti talep edilmesi halinde; yatırımcının Tacirler Yatırım Menkul Değerler A.Ş. ile Yatırım Danışmanlığı sözleşmesi imzalamış olması, Yerindelik Testi'ni tamamlamış ve risk grubunun belirlemiş olması zorunludur.

Bu raporda yer alan her türlü bilgi, yorum ve tavsiye uygunluk testi ile tespit edilecek risk grubunuz ve getiri beklentiniz ile uyumlu olmayabilir. Dolayısıyla, uygunluk testi neticesinde risk grubunuz tespit edilmeden sadece burada yer alan bilgilere dayanılarak yatırım kararı verilmesi amaç, bilgi ve tecrübenize uygun sonuçlar doğurmayabilir.

Bu rapor herhangi bir sürede belirli bir getirinin sağlanacağına dair bir taahhüt içermemekte olup, zaman içerisinde piyasa koşullarında meydana gelen değişiklikler nedeniyle yorum ve tavsiyelerde değişiklikler söz konusu olabilir. Bu raporda bahsedilen yatırım araçlarının fiyatları ve değerleri yatırımcıların menfaatlerine aykırı olarak hareket edebilir ve netice itibarıyla yatırımcılar anaparalarını kaybetme riski ile karşı karşıya kalabilirler. Bu raporda yer alan geçmiş performans verileri gelecekte elde edilecek sonuçların bir garantisi olarak kabul edilemez.

Bu raporda yer alan tüm bilgiler ve görüşler yatırımcıları bilgilendirmek amacıyla, Tacirler Yatırım Menkul Değerler A.Ş. tarafından güncel ve güvenilir kaynaklardan temin edilmiş olmakla beraber, Tacirler Yatırım Menkul Değerler A.Ş. söz konusu bilgilerin doğru ve tam olduğunu taahhüt etmemektedir. Raporlardaki yorumlardan, bilgilerin tam veya doğru olmaması ve/veya güncellenme nedeniyle doğabilecek maddi ve manevi zararlardan Tacirler Yatırım Menkul Değerler A.Ş. ve çalışanları sorumlu tutulamaz.

Bu rapor, sadece gönderildiği kişilerin kullanımı içindir. Bu raporun tümü veya bir kısmı Tacirler Yatırım Menkul Değerler A.Ş.'nin yazılı izni olmadan çoğaltılamaz, yayınlanamaz veya üçüncü kişilere gösterilemez, ticari amaçla kullanılamaz. Aksi halde, Tacirler Yatırım Menkul Değerler A.Ş. uğramış olduğu bütün zarar ve ziyanı talep etme hakkını saklı tutar.