

Güne Başlarken

Günaydın. ABD'de gevşeme ihtimali görülmesine karşın yatay kalan çekirdek PCE verisine karşın borsalarda moralli bir kapanış yaşandı. Bu iyimserliğin Avrupa ve Asya'da da devam ettiğini görüyoruz. BIST'te ise, momentum kaybı geçtiğimiz hafta boyunca devam etti ve BIST 100 endeksi 22 günlük üssel hareketli ortalamasına kadar geri çekildi. Küresel borsalardaki moralli görünümün bu sabah BIST'te de tepki alımları getirmesini bekleriz, ancak kısa vadeli ajandanın yeterli katalist sunmaması ve son dönemde yaşanan para çıkışı nedeniyle BIST'teki zayıf seyrin bir süre daha devam edebileceğini düşünüyoruz. Fakat, ay sonu (28 Haziran'da) beklenen FATF'in Gri Listesi'nden çıkış olasılığı ve 19 Temmuz'da Moody's tarafından Türkiye'nin kredi notunun artırılma ihtimali BIST'te geri çekilmenin de sınırlı kalmasını ve ilgili tarihlere yaklaşıldıkça alımların artmasını sağlayabilir. Bugüne dönersek, ajandada içeride Mayıs ayı enflasyon verileri öne çıkıyor. TÜFE'de aylık %3,3 artışla yıllık TÜFE'nin %75'in hafif üzerine çıkmasını ve bu rakamın herhangi bir iç veya dış şok yaşanmadığı sürece önümüzdeki 1 - 2 yıl olarak niteleyebileceğimiz görünen gelecek için zirve olmasını bekliyoruz. Avrupa ve ABD'de ise büyüme odaklı veriler takip edilecek. Türkiye 5 yıllık CDS primleri güne 260 baz puandan başlıyor.

Ekonomik Takvim

- 10.00 | TR TÜFE (Mayıs) | Bek: 3,0%
- 10.00 | TR İmalat PMI (Mayıs) |
- 16:45 | ABD PMI (Mayıs) | Bek: 50,9

PİYASALAR			
Yurtiçi	Kapanış	1 gün (%)	1 hafta (%)
BIST 100	10.400,48	-0,77	-2,59
BIST 30	11.409,39	-1,20	-2,22
BIST 50	9.222,19	-1,12	-2,44
BIST Tüm	11.805,42	-0,60	-2,88
BIST Banka	15.062,44	0,11	-0,04
BIST Ulaştırma	34.144,27	-1,13	-4,49
BIST Sınai	14.204,45	-0,97	-4,73

Yurtdışı Endeksler	Son	1 gün (%)	1 hafta (%)
Nasdaq	16.735,02	0,0%	-1,1%
Dax	18.497,94	0,0%	-1,5%
Cac 40	7.992,87	0,2%	-1,7%
FTSE 100	8.275,38	0,5%	-1,7%
Nikkei 225	38.922,74	1,1%	0,1%

Hazine Tahvilleri	Son	Günlük D. (%)	YBB D. (%)
TR 10 Yıllık Tahvil	22,96	-8,28	-1,74
GER 10 Yıllık Tahvil	2,65	-0,23	31,81
ABD 10 Yıllık Tahvil	4,49	-0,27	15,69
ITA 10 Yıllık Tahvil	3,94	-0,48	5,12
FR 10 Yıllık Tahvil	3,12	-0,57	23,01
UK 10 Yıllık Tahvil	4,06	-0,56	14,83

Döviz	Son	Günlük D. (%)	YBB D. (%)
USDTRY	32,19	-0,08	9,22
EURTRY	34,93	-0,02	6,68
GBPTRY	41,01	-0,18	9,03
BRENT (\$)	80,77	-0,70	5,08
XAUUSD (\$)	2317,75	-0,41	12,35
XAGUSD (\$)	29,90	-1,69	25,66
COPPER (\$)	4,60	-0,37	18,99
XPTUSD (\$)	1035,20	-0,35	

GÜNLÜK TEKNİK ANALİZ BAZLI HİSSE ÖNERİLERİ

Hisse	ALIM Aralığı	SATIM Aralığı (TP)	Zarar KES (SL)
MGROS	473.10 - 477.40	486.00 - 493.10	468.60
ARCLK	180.20 - 181.80	185.00 - 187.80	178.50
TTRAK	993.50 - 1002.50	1020.50 - 1035.50	984.00
TURSG	75.55 - 76.25	77.60 - 78.75	74.85

HAFTALIK TEKNİK ANALİZ BAZLI HİSSE ÖNERİLERİ

Hisse	ALIM Aralığı	SATIM Aralığı (TP)	Zarar KES (SL)
ISCTR	16.03 - 16.21	16.85 - 17.34	15.67
TTKOM	45.90 - 46.40	48.24 - 49.64	44.84
ENKAI	41.36 - 41.82	43.50 - 44.76	40.44
CCOLA	757.70 - 766.00	796.70 - 819.70	740.50

Şirket ve Sektör Haberleri

- TAVHL:** Tav Havalimanları, Almati Havalimanı yeni dış hatlar terminalinin inşaatının tamamlandığını ve hizmete açıldığını duyurdu. Yeni terminal ile havalimanının yolcu kapasitesi yıllık 7 milyondan 14 milyona çıkacak. Nisan 2024 itibarıyla, Almati yolcu sayısının toplam TAV yolcu sayısına oranı %10.95 düzeyinde gerçekleşmişti.
- KONTR:** Kontrolmatik Teknoloji, Özbekistan Enerji Bakanlığı'na bağlı Milliy Elektr Tarmoqlari (National Electric Grid of Uzbekistan JSC) ile yaklaşık 125 milyon USD tutarında olan 220 kV trafo merkezi, 34 km 220 kV iletim hattı, 500 kV trafo merkezi ve 100 MWh kapasiteli enerji depolama sistemi projelerinin yapımını ve finansmanını içeren bir çerçeve anlaşması imzaladı.
- DOAS:** Doğu Otomotiv, 1Ç24 finansal sonuçlarını 2,97 milyar TL net kar ile açıkladı. Açıklanan net karda, enflasyon düzeltmesinden kaynaklanan 668 milyon TL net parasal kayıp oldu. Şirket, bir önceki çeyrek 4,4 milyar TL net kar, bir önceki yılın aynı döneminde ise 5,7 milyar TL net kar ile açıklamıştı.
- SISE:** Şişecam, 1Ç24 finansal sonuçlarını 2,4 milyar TL net kar ile açıkladı. Açıklanan net kar, bir önceki yılın aynı dönemine göre %56 azaldı.
- CRFSA:** Carrefour, 1Ç24 finansal sonuçlarını 171 milyon TL zarar ile açıkladı. Şirket, bir önceki yılın aynı döneminde 104 milyon TL net kar ile açıklamıştı.
- CUSAN:** Çuhadaroğlu Metal, 5 milyon USD tutarında sözleşme imzaladı. Tutar, 2023 yılı USD bazlı gelirlerinin %8'ine tekabül ediyor.
- KCHOL:** Koç Holding, YKBNK paylarının satışına ilişkin ön görüşmenin sonuca ulaşamaması sebebiyle sonlandırıldığını açıkladı.
- PRKME:** Park Elektrik bağlı ortaklığı Konya Ilgın ile Eti Soda arasında yeni bir kömür alım-satım sözleşmesi imzalandı. Sözleşme, her yıl taraflardan birinin yazılı talebi olmadığı sürece otomatik olarak 1 yıl uzayacak. Sözleşme süresince asgari 180.000 ton kömür, Konya Ilgın'ın işlettiği maden sahasından Eti Soda'ya sevk edilecek ve nakliye giderleri Eti Soda'ya ait olacak. Kömür satış fiyatı, akaryakıt fiyatlarındaki değişim ve enflasyon oranlarına göre ayarlanacak.

Yükselenler	Kapanış	Günlük (%)	Haftalık (%)
Vestel Beyaz Eşya	23,84	9,46	6,62
Agrotech Yüksek Tekn	18,45	8,47	-11,72
Kocaer Çelik	53,60	5,93	0,56
Garanti Bankası	107,80	5,07	8,61
Tab Gıda Sanayi	180,00	4,71	1,75

Düşenler	Kapanış	Günlük (%)	Haftalık (%)
Yapı Ve Kredi Bankası	32,32	-5,55	-8,44
Şişe Cam	49,66	-5,38	-6,00
Koç Holding	238,20	-4,34	-4,03
Sasa	43,98	-4,18	-9,84
Doğan Holding	14,17	-3,87	-10,88

BIST 100 Para Girişi	Para Girişi (mnTL)	P.D. Oranı (%)
TCELL	295,93	0,15%
AKBNK	94,96	0,14%
GARAN	62,64	0,11%
VESBE	55,74	0,06%
ARCLK	39,26	0,06%

BIST 100 Para Çıkışı	Para Çıkışı (mnTL)	P.D. Oranı (%)
THYAO	-908,98	0,29%
TUPRS	-499,07	0,22%
YKBNK	-434,07	0,21%
EREGL	-214,27	0,17%
SISE	-208,31	0,16%

Döviz	Son	Günlük D. (%)	YBB D. (%)
USDTRY	32,19	-0,08	9,22
EURTRY	34,93	-0,02	6,68
GBPTRY	41,01	-0,18	9,03

Ekonomi ve Politika Haberleri

Yıllık TÜFE'nin mayıs ayında %75,3 ile zirve yapmasını bekliyoruz

Mayıs ayına ilişkin enflasyon verileri bugün saat 10:00'da açıklanacak. TÜFE'nin mayıs ayında aylık bazda %3,3 oranında bir artış kaydetmesini bekliyoruz. Kurum tahminimiz paralelinde bir gerçekleşme olması durumunda yıllık TÜFE %69,8 seviyesinden %75,3'üne yükselecek. Enflasyonun mayıs ayındaki zirvenin ardından bir gerileme dönemine girmesini bekliyoruz. Yıllık TÜFE'nin temmuz ayında %60'a yakınsayacağını, eylül ayı itibarıyla ise %50'nin altına gerileyeceğini öngörüyoruz. 2024 yıl sonu TÜFE beklentimiz %43 seviyesinde.

Yıllık TÜFE Tahmin Patikamız (%)

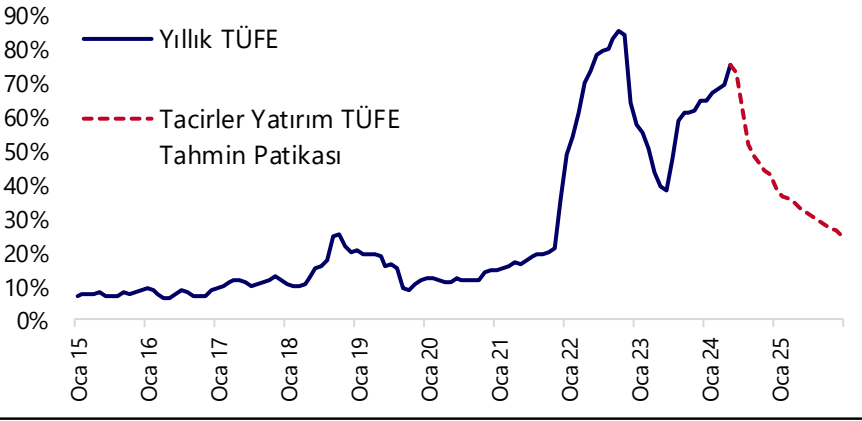

Kaynak: TÜİK, Tacirler Yatırım

Saat 10:00'da İstanbul Sanayi Odası (İSO) Türkiye Mayıs İmalat PMI açıklanacak

İstanbul Sanayi Odası (İSO) Türkiye İmalat PMI nisan ayında 50 seviyesinden 49,3 seviyesine gerileyerek yeniden 50 eşik değer altına indi. İmalat sektörüne yönelik PMI verisi nisan ayında 50 eşik değer altına inerek sektör faaliyetinin yeniden daralma bölgesine indiğini ve 2024 yılının ikinci çeyreğine zayıf bir başlangıç yapıldığını işaret ediyor.

Türkiye ekonomisi ilk çeyrekte yıllık bazda %5,7 büyümeye kaydetti

Türkiye ekonomisi 2024 yılının ilk çeyreğinde yıllık bazda %5,7 büyüyerek kurum tahminimiz olan %5,5'in üzerinde bir büyümeye kaydetti. İlk çeyrekteki güçlü büyümede %50'ye yakın asgari ücret artışı ve seçimler öncesi dönemde yüksek seyreden iç talep etkili oldu. Enflasyonist ortamda öne çekilen talebin de büyümeyi desteklemeyi sürdürdüğünü izliyoruz. Büyümeye en yüksek katkı 5,5 puanla tüketim kaleminden gelirken, net ihracat katkısının ise uzun süre sonra 1,6 puanlık etki ile pozitifte döndüğü takip edildi. İkinci çeyrek itibarıyla başta kredi kartı harcamaları ve reel kesim güven endeksi olmak üzere bazı öncü verilerde yavaşlama görüyor olsak da henüz istenilen ölçüde bir durulma söz konusu değil. İkinci çeyrekte birinci çeyreğe kıyasla daha ılımlı bir büyüme görünümünün ön plana çıkmasını, yılın ikinci yarısı itibarıyla ise ekonomide soğumanın çok daha belirgin bir hale gelmesini bekliyoruz. 2024 yılı GSYİH büyüme beklentimiz %3 seviyesinde bulunuyor.

Bu haftanın öne çıkan verileri

Bu hafta yurt içi piyasalarda bugün açıklanacak mayıs enflasyon verileri ve yarın TCMB Başkanı Karahan'ın TBMM'de yapacağı sunum öne çıkıyor. Yurt dışında ise Avrupa ve ABD'den gelecek olan mayıs nihai PMI, ABD tarım dış istihdam & ücret artışları verileri ve Avrupa Merkez Bankası'nın faiz indirimine gitmesi beklenen toplantısı önemli gündem maddeleri arasında yer alıyor. **3 – 7 Haziran haftasına ilişkin ekonomik veri takvimi raporumuz için [tıklayınız.](#)**

Model Portföy

Şirket Adı	Hisse Kodu	Son Fiyat (TL)	12A Hedef Fiyat (TL)	Güncel Getiri (%)	Getiri Potansiyeli (%)	Ekleme Tarihi
Desa	DESA	₺29,20	İnceleniyor	162%	İnceleniyor	06-Haz-23
Migros	MGROS	₺475,25	₺616,00	165%	30%	06-Haz-23
Türk Hava Yolları	THYAO	₺302,75	₺427,00	84%	41%	06-Haz-23
Tupras	TUPRS	₺176,70	₺208,10	169%	18%	06-Haz-23
Lider Faktoring	LIDFA	₺8,74	₺15,57	14%	78%	20-Kas-23
Coca Cola	CCOLA	₺761,50	₺977,00	90%	28%	27-Kas-23
MLP Sağlık	MPARK	₺270,25	₺385,00	4%	42%	10-May-24

M.P. Kuruluşundan Bugüne Getirisi (%)	181%
M.P. Kuruluşundan Bugüne BIST-100 Getirisi (%)	94%
M.P. Kuruluşundan Bugüne BIST-100 Endeksine Görece Getirisi (%)	45%
2024 Yılı Model Portföy Getirisi (%)	43%
2024 Yılı BIST-100 Getirisi (%)	39%
2024 Yılı M.P. BIST-100 Endeksine Görece Getirisi (%)	3%

*Model Porföy: M.P

Model Portföy Ağırlık

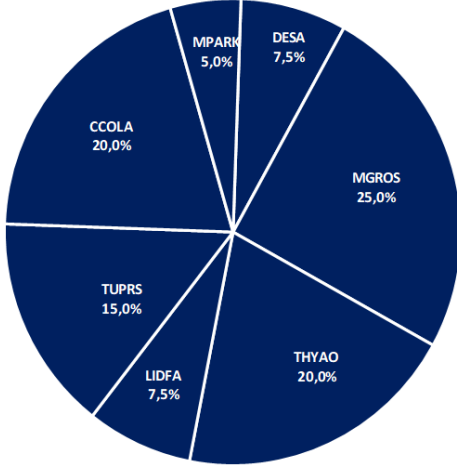

Model Portföy / BIST 100 Performans

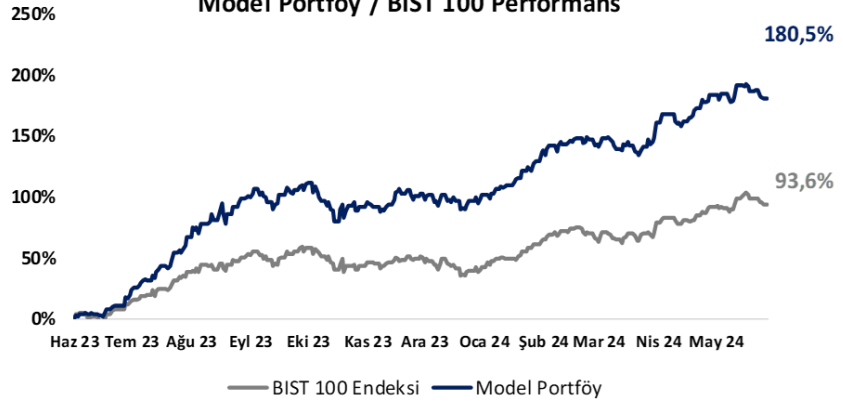

BIST 100 Teknik Analiz

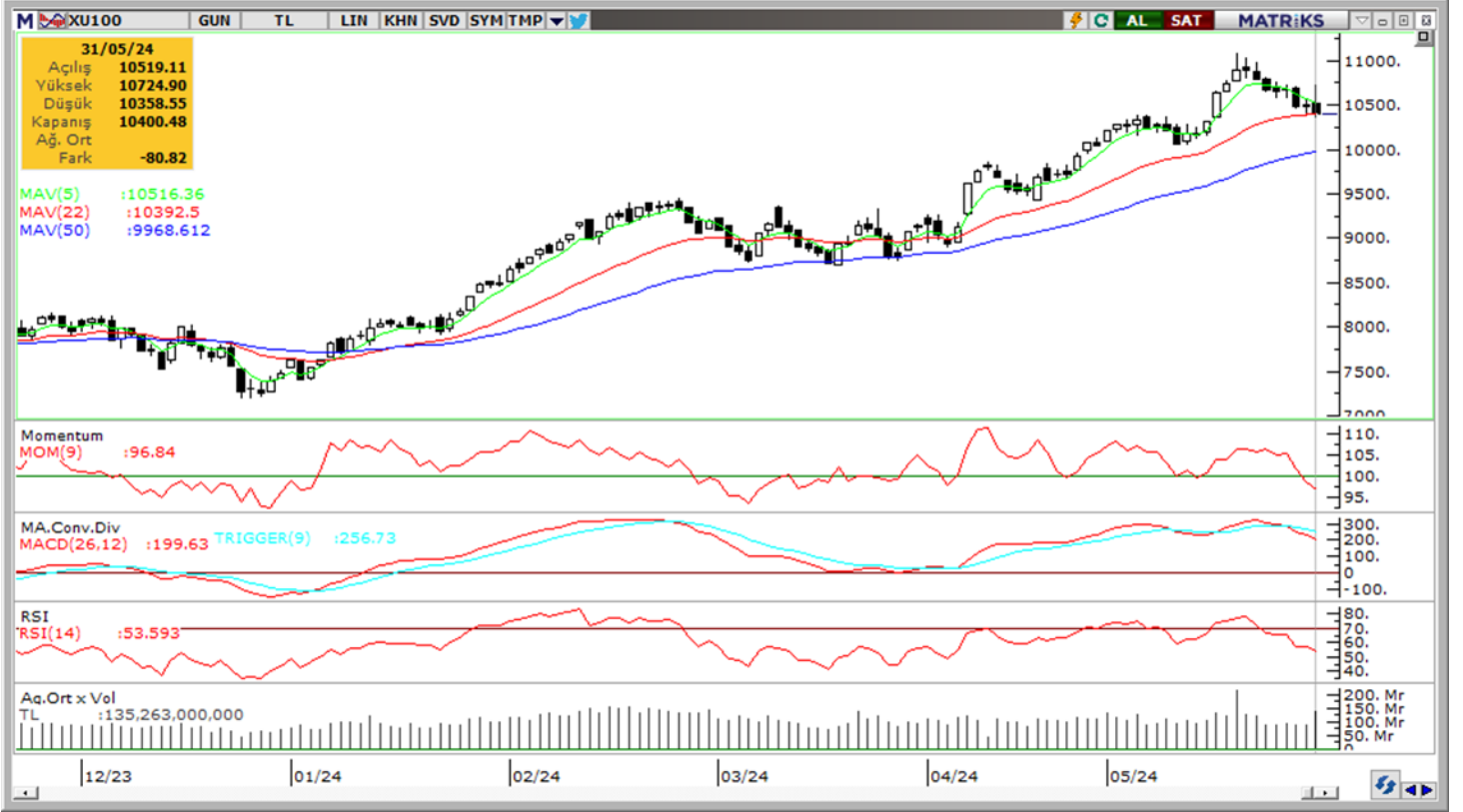

Vade	Üssel H.O.	H.O. Kesişim	Trend Yönü	Trendin Gücü	En son	5 gün önce	20 gün önce
Kısa	5 günlük	5-22	Yukarı	Zayıflayan yükseliş	10,516	10,720	10,234
Orta	22 günlük	22-50	Yukarı	Kuvvetlenen yükseliş	10,393	10,315	9,891
Uzun	50 günlük	50-200	Yukarı	Kuvvetlenen yükseliş	9,969	9,844	9,488

BIST-100	Destek 3	Destek 2	Destek 1	Kapanış	Pivot	Direnç 1	Direnç 2	Direnç 3
	10,000	10,170	10,380	10,400	10,495	10,600	10,710	10,760

İndikatör Yorum

Momentum (trendin ivmesini gösterir): 100 eşik değerinin altında. Negatif.

MACD (orta vadeli trend göstergesi): MACD (26,12) satım bölgesinde. Negatif.

RSI (trendin gücünü gösterir): Denge bölgesinde devam ediyor. Nötr.

Hareketli Ortalamalar: BIST 100 endeksi 22 günlük üssel hareketli ortalamasında. Nötr.

VIOP 30 Teknik Analiz

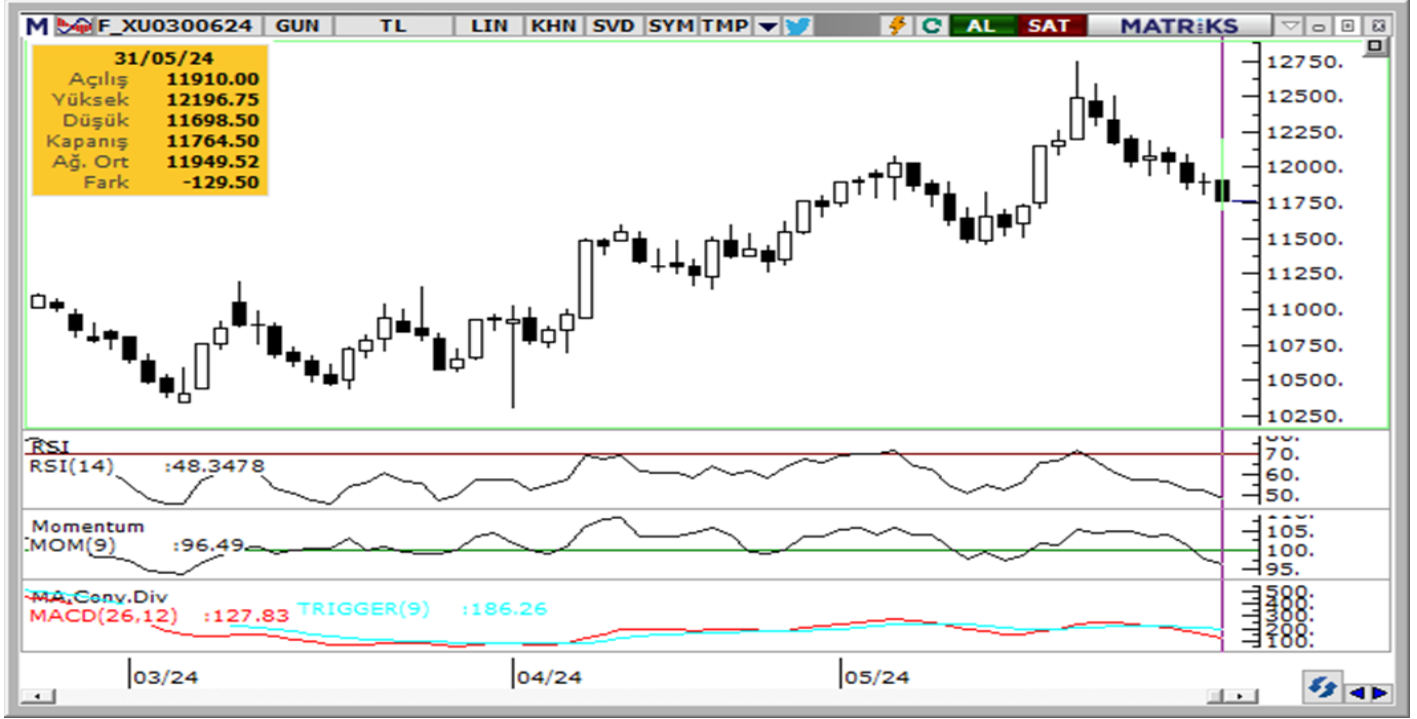

Haziran ayı VIOP 30 endeks kontratı, geçtiğimiz işlem gününde 11.765 puan seviyesinden günlük kapanış gerçekleştirdi. Bugün yukarı yönlü hareketlerde ilk olarak 11.900 ve ardından 12.100 puan seviyelerini takip edeceğiz. Aşağı yönlü olası hareketlerde ise 11.600 puan seviyesi ilk destek noktamızı oluştururken, ana desteğimiz 11.400 puan seviyesi.

VIOP30	Destek 3	Destek 2	Destek 1	Kapanış	Direnç 1	Direnç 2	Direnç 3
	11.250	11.400	11.600	11.765	11.900	12.100	12.250

Günlük İşlemler

Alan	Net Adet	%	Maliyet	Toplam	Satan	Net Adet	%	Maliyet	Toplam	Kurum	T.Adet	%	Maliyet	Net
PHILLIPCAPITAL	5.647	21	11974.029	15.359	BANK-OF-AMERI	6.414	24	12125.145	68.590	YAPI KRE	91.420	16	11942.972	3.812
GARANTI BBVA	5.255	20	12017.219	12.701	IS YATIRIM	5.747	22	11637.824	75.869	IS YATIRI	75.869	14	11923.860	-5.747
HSBC YATIRIM	4.165	16	12168.014	5.555	TEB YATIRIM	3.295	13	11980.468	24.357	BANK-OF-	68.590	12	11958.677	-6.414
YAPI KREDI YAT	3.812	15	11907.696	91.420	VAKIF YAT.	2.937	11	12248.348	13.451	INFO YAT	32.885	6	11966.692	-945
DENİZ YATIRIM	2.296	9	11908.512	19.348	QNB FINANS YA	2.283	9	12270.173	19.159	AK YATIR	30.355	5	11945.929	1.057
DiĞER	5.166	20		0	DiĞER	5.665	22		0	DiĞER	259,251	46		

Kümülatif İşlemler

Alan	Net Adet	%	Maliyet	Toplam	Satan	Net Adet	%	Maliyet	Toplam	Kurum	T.Adet	%	Maliyet	Net
YAPI KREDI YAT	38.891	32	11575.387	1.537.41	BANK-OF-AMERI	61.249	51	11637.813	1.135.52	YAPI KRE	1.537.41	16	11921.758	38.891
TEB YATIRIM	27.791	23	10689.599	569.985	HSBC YATIRIM	17.038	14	12033.452	151.720	IS YATIRI	1.477.40	16	11863.088	13.254
IS YATIRIM	13.254	11	13431.616	1.477.40	AK YATIRIM	13.390	11	11562.992	612.100	BANK-OF-	1.135.52	12	11864.458	-61.249
DENİZ YATIRIM	8.930	7	11722.497	274.862	MEKSA YATIRIM	9.128	8	11684.689	149.454	AK YATIR	612.100	7	11856.014	-13.390
HALK YATIRIM	6.342	5	12060.551	73.078	INFO YATIRIM M	5.454	5	10787.813	572.596	INFO YAT	572.596	6	11885.561	-5.454
DiĞER	25.779	21		0	DiĞER	14.728	12		0	DiĞER	4,042,18	43		0

Kaynak: Matriks / Tacirler Yatırım

FX Teknik Analiz

USD/TRY

PCE verilerinin ardından 104,36'ya kadar geri çekilen dolar endeksi, günü 104,62 seviyesinden düşüşle kapattı. GoÜ para birimleri karışık bir seyir izledi. Türk lirası ise dolar karşısında %0,1'e yakın değer kaybı ile en zayıf performans gösteren GoÜ para birimleri arasında yer alırken, USDTRY paritesi ise günü 32,2480 seviyesinden tamamladı. Türkiye 5 yıllık CDS primi ise 260,17 baz puana geriledi. 2024 yıl sonuna ilişkin beklentilerimiz TL'de reel bir değer kazanımına işaret ediyor. Kısa vadeli görünümde ise kurda kısa 30 – 33 bandını ön plana çıkarmaya devam ediyoruz.

EUR/USD

Cuma günü 1,0880 üzerine tırmanan ve kanal direncini test eden EURUSD, daha sonra kazançlarının bir kısmını sildi ve kanal içerisinde kalmaya devam etti. Paritedeki kanal hareketi kısa vadede 1,0775 – 1,0880 bandında bir hareketin ön planda olabileceğini işaret ediyor. Aşağıda yer alan 100, 200 ve 50 günlük ortalamaların sırasıyla denk geldiği 1,0807, 1,0788 ve 1,0775 destekleri hafta içerisinde izlenecek. Yukarıda ise 1,0880 – 1,09 önemli direnç bölgesi. Teknik göstergeler kısa vadede bu bandın altındaki hareketin sürebileceğinin sinyalini veriyor.

XAU/USD

Cuma günü 2.320\$ seviyesine doğru gerileyerek günü düşüşle tamamlayan ve 50 günlük ortalamayı test eden ons altının bu sabah saatlerinde ortalama altına indiği izleniyor. Kısa vadeli görünüm açısından bugünkü kapanış kritik, zira altının 2.330\$ seviyesinden geçen 50 günlük ortalaması altında kapanması satış baskısını derinleştirebilir. Bu senaryoda aşağıda 2.305\$, 2.285\$ ve 2.261\$ destekleri önemli. Ortalama üzerinde bir kapanış ise mevcut seviyelerin alım fırsatı sunmasını sağlayabilir. Bu senaryoda ise 2.330\$, 2.360\$ ve 2.378\$ dirençleri radarımıza girecek.

XAG/USD

Gümüş cuma günü %0,6'lık kayıpla ons altına göre daha sınırlı bir değer kaybı yaşarken, altın / gümüş rasyosu ise cuma günkü kapanışta 76,54 seviyesine yükseldi. Geçtiğimiz hafta kısa vadeli yükseliş trendini aşağı yönlü kıran gümüşte teknik görünüm satıcı seyrin devamını işaret ediyor. Altın / gümüş rasyosunda geçtiğimiz hafta ortasından bu yana gözlemlenen yükseliş çabası da bu zayıf görünümü teyit eder nitelikte. Geri çekilmenin sürmesi durumunda 30\$, 29,75\$ ve 29,40\$ destekleri, yukarıda ise 30,50\$, 31,16\$ ve 31,48\$ dirençleri izlenecek.



Pay Alım Satım Tablosu

Alıcı	Satıcı	Şirket	Türü	# lot	İşlem Fiyatı (TL)	İşlem sonrası sermaye içindeki payı
ADESA MAĞAZACILIK TEKSTİL VE DERİ SAN.TİC. A.Ş.		DESA	Piyasa	70.000	28,30 - 29,30	1.19%
QUICK SİGORTA A.Ş.		MHRGY	Piyasa	300.000	4,70	65.05%
VERUS		VERTU	Piyasa	72.429	45,00	61.11%
BANK OF AMERICA CORPORATION		IZFAS	Piyasa	120.079	30,33 - 30,83	5.15%
	TEPE İNŞAAT SANAYİ ANONİM ŞİRKETİ	TAVHL	Piyasa	32.000	246,50 - 246,90	4.44%
PEKGY		PEKGY	Geri Alım	2.877.223	7,94	3.46%
GEDİK		GEDİK	Geri Alım	120.000	14,96	1.66%
SMRTG		SMRTG	Geri Alım	10.000	50,52	0.08%
KRVGD		KRVGD	Geri Alım	174.270	28,65	0.40%
INVES		INVES	Geri Alım	7.000	330,00	0.33%
CUSAN		CUSAN	Geri Alım	30.000	24,03	0.92%

BİST-100 endeksine dahil hisse senetleri için tahmini işlem aralıkları

	Son Fiyat	Destek 3	Destek 2	Destek 1	Pivot	Direnç 1	Direnç 2	Direnç 3
AEFES	199.00	188.30	193.60	196.30	201.60	204.30	209.60	212.30
AGROT	18.45	15.88	16.48	17.47	18.07	19.06	19.66	20.65
AHGAZ	14.58	13.88	14.08	14.33	14.53	14.78	14.98	15.23
AKBNK	66.40	58.87	61.33	63.87	66.33	68.87	71.33	73.87
AKCNS	142.50	137.07	139.43	140.97	143.33	144.87	147.23	148.77
AKFGY	2.24	2.09	2.16	2.20	2.27	2.31	2.38	2.42
AKFYE	27.00	25.50	25.84	26.42	26.76	27.34	27.68	28.26
AKSA	118.50	111.97	115.23	116.87	120.13	121.77	125.03	126.67
AKSEN	46.60	44.97	45.31	45.95	46.29	46.93	47.27	47.91
ALARK	120.10	113.33	116.17	118.13	120.97	122.93	125.77	127.73
ALBRK	5.99	5.48	5.72	5.85	6.09	6.22	6.46	6.59
ALFAS	75.65	72.43	73.32	74.48	75.37	76.53	77.42	78.58
ANSGR	114.70	106.87	108.43	111.57	113.13	116.27	117.83	120.97
ARCLK	181.00	170.40	174.80	177.90	182.30	185.40	189.80	192.90
ASELS	58.65	55.15	56.75	57.70	59.30	60.25	61.85	62.80
ASTOR	98.80	92.13	94.67	96.73	99.27	101.33	103.87	105.93
BERA	17.65	16.41	16.93	17.29	17.81	18.17	18.69	19.05
BFREN	895.00	867.00	880.00	887.50	900.50	908.00	921.00	928.50
BIENY	36.58	34.87	35.73	36.15	37.01	37.43	38.29	38.71
BIMAS	480.00	450.25	463.00	471.50	484.25	492.75	505.50	514.00
BIOEN	18.66	17.18	17.59	18.13	18.54	19.08	19.49	20.03
BOBET	29.32	28.07	28.47	28.89	29.29	29.71	30.11	30.53
BRSAN	493.75	465.25	478.25	486.00	499.00	506.75	519.75	527.50
BRYAT	2440.00	2,355.00	2,397.00	2,418.50	2,460.50	2,482.00	2,524.00	2,545.50
BTCIM	135.90	128.90	130.70	133.30	135.10	137.70	139.50	142.10
CANTE	16.66	16.09	16.32	16.49	16.72	16.89	17.12	17.29
CCOLA	761.50	723.50	735.50	748.50	760.50	773.50	785.50	798.50
CIMSA	30.98	29.31	30.13	30.55	31.37	31.79	32.61	33.03
CWENE	236.10	220.27	223.43	229.77	232.93	239.27	242.43	248.77
DOAS	303.00	290.50	296.00	299.50	305.00	308.50	314.00	317.50
DOHOL	14.17	13.00	13.56	13.86	14.42	14.72	15.28	15.58
ECILC	52.80	50.52	51.33	52.07	52.88	53.62	54.43	55.17
ECZYT	237.30	229.57	232.23	234.77	237.43	239.97	242.63	245.17
EGEEN	12870.00	12,366.67	12,583.33	12,726.67	12,943.33	13,086.67	13,303.33	13,446.67
EKGYO	8.85	8.31	8.57	8.71	8.97	9.11	9.37	9.51
ENERY	177.30	170.53	172.17	174.73	176.37	178.93	180.57	183.13
ENJSA	60.45	56.50	58.45	59.45	61.40	62.40	64.35	65.35
ENKAI	41.58	39.35	39.81	40.69	41.15	42.03	42.49	43.37
EREGL	47.94	45.08	46.34	47.14	48.40	49.20	50.46	51.26
EUPWR	119.00	109.30	113.20	116.10	120.00	122.90	126.80	129.70
EUREN	14.72	14.23	14.47	14.60	14.84	14.97	15.21	15.34
FROTO	1093.00	1,046.67	1,064.33	1,078.67	1,096.33	1,110.67	1,128.33	1,142.67
GARAN	107.80	96.17	99.53	103.67	107.03	111.17	114.53	118.67
GESAN	60.10	55.72	57.63	58.87	60.78	62.02	63.93	65.17
GUBRF	152.30	142.47	146.43	149.37	153.33	156.27	160.23	163.17
GWIND	28.70	27.44	27.78	28.24	28.58	29.04	29.38	29.84
HALKB	17.64	16.36	16.88	17.26	17.78	18.16	18.68	19.06
HEKTS	14.60	13.91	14.25	14.42	14.76	14.93	15.27	15.44
IPEKE	38.58	36.59	37.41	37.99	38.81	39.39	40.21	40.79
ISCTR	16.11	15.11	15.48	15.80	16.17	16.49	16.86	17.18

BİST-100 endeksine dahil hisse senetleri için tahmini işlem aralıkları

	Son Fiyat	Destek 3	Destek 2	Destek 1	Pivot	Direnç 1	Direnç 2	Direnç 3
ISGYO	16.64	16.04	16.16	16.40	16.52	16.76	16.88	17.12
ISMEN	38.88	36.75	37.63	38.25	39.13	39.75	40.63	41.25
IZENR	23.52	21.89	22.71	23.11	23.93	24.33	25.15	25.55
KAYSE	28.04	26.12	27.08	27.56	28.52	29.00	29.96	30.44
KCAER	53.60	48.87	49.83	51.72	52.68	54.57	55.53	57.42
KCHOL	238.20	214.80	226.50	232.35	244.05	249.90	261.60	267.45
KLSER	50.05	48.03	48.94	49.49	50.40	50.95	51.86	52.41
KONTR	203.00	191.07	196.73	199.87	205.53	208.67	214.33	217.47
KONYA	9032.50	8,278.33	8,464.17	8,748.33	8,934.17	9,218.33	9,404.17	9,688.33
KOZAA	49.62	47.35	48.33	48.98	49.96	50.61	51.59	52.24
KOZAL	20.88	19.45	20.09	20.49	21.13	21.53	22.17	22.57
KRDMD	29.08	27.11	27.71	28.39	28.99	29.67	30.27	30.95
MAVI	95.45	90.97	92.68	94.07	95.78	97.17	98.88	100.27
MGROS	475.25	451.25	461.75	468.50	479.00	485.75	496.25	503.00
MIATK	49.84	46.59	48.07	48.95	50.43	51.31	52.79	53.67
ODAS	8.70	8.12	8.38	8.54	8.80	8.96	9.22	9.38
OTKAR	609.50	572.33	586.17	597.83	611.67	623.33	637.17	648.83
OYAKC	60.65	56.07	58.28	59.47	61.68	62.87	65.08	66.27
PETKM	20.38	19.11	19.65	20.01	20.55	20.91	21.45	21.81
PGSUS	201.80	186.87	193.33	197.57	204.03	208.27	214.73	218.97
QUAGR	3.39	3.20	3.30	3.34	3.44	3.48	3.58	3.62
REEDR	36.70	33.27	34.95	35.83	37.51	38.39	40.07	40.95
SAHOL	97.70	89.28	93.17	95.43	99.32	101.58	105.47	107.73
SASA	43.98	40.38	42.06	43.02	44.70	45.66	47.34	48.30
SAYAS	69.30	66.25	67.10	68.20	69.05	70.15	71.00	72.10
SDTTR	297.75	279.33	285.42	291.58	297.67	303.83	309.92	316.08
SISE	49.66	44.67	47.17	48.41	50.91	52.15	54.65	55.89
SKBNK	5.11	4.75	4.88	4.99	5.12	5.23	5.36	5.47
SMRTG	50.20	47.33	48.67	49.43	50.77	51.53	52.87	53.63
SOKM	58.55	53.95	55.75	57.15	58.95	60.35	62.15	63.55
TABGD	180.00	155.67	160.53	170.27	175.13	184.87	189.73	199.47
TAVHL	240.70	229.33	234.17	237.43	242.27	245.53	250.37	253.63
TCELL	99.60	89.47	92.73	96.17	99.43	102.87	106.13	109.57
THYAO	302.75	282.92	291.08	296.92	305.08	310.92	319.08	324.92
TKFEN	52.65	48.78	50.62	51.63	53.47	54.48	56.32	57.33
TOASO	308.75	285.75	297.25	303.00	314.50	320.25	331.75	337.50
TSKB	11.05	10.30	10.58	10.82	11.10	11.34	11.62	11.86
TTKOM	46.12	43.50	44.52	45.32	46.34	47.14	48.16	48.96
TTRAK	998.00	963.00	976.00	987.00	1,000.00	1,011.00	1,024.00	1,035.00
TUKAS	7.26	7.02	7.14	7.20	7.32	7.38	7.50	7.56
TUPRS	176.70	163.90	170.30	173.50	179.90	183.10	189.50	192.70
TURSG	75.90	70.28	71.57	73.73	75.02	77.18	78.47	80.63
ULKER	136.50	124.60	129.70	133.10	138.20	141.60	146.70	150.10
VAKBN	22.14	20.47	21.11	21.63	22.27	22.79	23.43	23.95
VESBE	23.84	20.54	21.20	22.52	23.18	24.50	25.16	26.48
VESTL	83.70	77.83	80.77	82.23	85.17	86.63	89.57	91.03
YEOTK	182.80	171.07	173.53	178.17	180.63	185.27	187.73	192.37
YKBNK	32.32	28.45	30.39	31.35	33.29	34.25	36.19	37.15
YYLGD	12.64	11.86	12.19	12.41	12.74	12.96	13.29	13.51
ZOREN	5.62	5.20	5.36	5.49	5.65	5.78	5.94	6.07

Dip Zirve Analizi (BİST-50 endeksine dahil hisse senetleri için)

Hisse Senedi	Son Fiyat (TL)	52 hafta		Yılbaşından beri		Dipten uzaklık		Zirveye yakınlık		Dipten uzaklık sıralaması		Zirveye yakınlık sıralaması	
		En düşük	En Yüksek	En düşük	En Yüksek	52 hafta	YBB	52 hafta	YBB	52 hafta	YBB	52 hafta	YBB
AKBNK	66.40	16.43	70.75	33.41	70.75	%304	%99	%7	%7	48.00	48.00	40.00	39.00
ALARK	120.10	66.21	144.22	88.97	144.22	%81	%35	%20	%20	23.00	26.00	25.00	23.00
ALFAS	75.65	41.30	170.00	72.90	123.50	%83	%4	%125	%63	24.00	7.00	3.00	3.00
ARCLK	181.00	100.56	196.10	124.60	196.10	%80	%45	%8	%8	22.00	32.00	38.00	37.00
ASELS	58.65	24.11	67.30	45.14	67.30	%143	%30	%15	%15	34.00	21.00	28.00	28.00
ASTOR	98.80	50.40	151.40	89.70	135.90	%96	%10	%53	%38	25.00	11.00	15.00	12.00
BIMAS	480.00	141.55	497.75	289.75	497.75	%239	%66	%4	%4	45.00	39.00	44.00	44.00
BRSAN	493.75	203.60	1044.70	491.25	784.00	%143	%1	%112	%59	33.00	2.00	5.00	6.00
CIMSA	30.98	14.89	49.53	27.26	38.79	%108	%14	%60	%25	30.00	16.00	13.00	17.00
CWENE	236.10	153.60	421.90	225.50	375.00	%54	%5	%79	%59	14.00	8.00	8.00	5.00
DOAS	303.00	120.28	371.78	213.76	371.78	%152	%42	%23	%23	35.00	31.00	23.00	20.00
DOHOL	14.17	8.50	16.14	11.10	16.14	%67	%28	%14	%14	19.00	19.00	32.00	31.00
EGEEN	12,870.00	4416.29	18307.76	9795.24	18307.76	%191	%31	%42	%42	40.00	23.00	18.00	11.00
EKGYO	8.85	6.28	12.03	6.88	12.03	%41	%29	%36	%36	9.00	20.00	19.00	13.00
ENJSA	60.45	28.56	71.75	42.85	71.75	%112	%41	%19	%19	32.00	30.00	26.00	24.00
ENKAI	41.58	24.69	42.46	31.37	42.46	%68	%33	%2	%2	21.00	25.00	50.00	50.00
EREGL	47.94	33.13	50.38	37.76	50.38	%45	%27	%5	%5	10.00	18.00	43.00	43.00
EUPWR	119.00	78.30	258.00	116.10	208.50	%52	%2	%117	%75	12.00	5.00	4.00	1.00
FROTO	1,093.00	551.89	1249.00	707.45	1249.00	%98	%54	%14	%14	27.00	36.00	30.00	30.00
GARAN	107.80	27.03	110.40	52.60	110.40	%299	%105	%2	%2	47.00	49.00	49.00	49.00
GESAN	60.10	50.00	116.50	58.70	91.35	%20	%2	%94	%52	4.00	4.00	7.00	9.00
GUBRF	152.30	134.80	405.00	134.80	221.50	%13	%13	%166	%45	3.00	14.00	1.00	10.00
HALKB	17.64	11.34	20.24	11.53	20.24	%56	%53	%15	%15	15.00	35.00	29.00	29.00
HEKTS	14.60	14.50	34.52	14.50	23.44	%1	%1	%136	%61	1.00	3.00	2.00	4.00
ISCTR	16.11	4.67	16.55	8.65	16.55	%245	%86	%3	%3	46.00	45.00	47.00	47.00
KCHOL	238.20	79.69	270.75	133.37	270.75	%199	%79	%14	%14	41.00	44.00	33.00	32.00
KONTR	203.00	132.39	351.00	197.50	314.50	%53	%3	%73	%55	13.00	6.00	9.00	7.00
KOZAA	49.62	37.98	75.65	41.20	56.95	%31	%20	%52	%15	7.00	17.00	16.00	27.00
KOZAL	20.88	18.52	33.92	19.06	25.88	%13	%10	%62	%24	2.00	10.00	12.00	18.00
KRDMD	29.08	17.81	33.00	21.02	30.64	%63	%38	%13	%5	17.00	29.00	34.00	42.00
MGROS	475.25	173.39	503.91	324.85	503.91	%174	%46	%6	%6	37.00	33.00	41.00	40.00
MIATK	49.84	8.12	84.40	32.08	84.40	%514	%55	%69	%69	50.00	37.00	10.00	2.00
ODAS	8.70	6.24	14.47	8.03	11.06	%39	%8	%66	%27	8.00	9.00	11.00	16.00
OYAKC	60.65	36.24	88.90	54.25	73.90	%67	%12	%47	%22	20.00	12.00	17.00	22.00
PETKM	20.38	13.08	26.00	18.15	26.00	%56	%12	%28	%28	16.00	13.00	22.00	15.00
PGSUS	201.80	95.94	225.00	132.58	225.00	%110	%52	%11	%11	31.00	34.00	36.00	35.00
SAHOL	97.70	38.53	110.40	56.83	110.40	%154	%72	%13	%13	36.00	40.00	35.00	33.00
SASA	43.98	33.76	70.00	33.76	51.80	%30	%30	%59	%18	6.00	22.00	14.00	25.00
SISE	49.66	38.73	56.67	43.74	55.64	%28	%14	%14	%12	5.00	15.00	31.00	34.00
SMRTG	50.20	34.52	99.20	50.00	76.70	%45	%0	%98	%53	11.00	1.00	6.00	8.00
TAVHL	240.70	78.05	248.10	107.00	248.10	%208	%125	%3	%3	44.00	50.00	46.00	46.00
TCELL	99.60	32.48	102.70	57.25	102.70	%207	%74	%3	%3	43.00	41.00	45.00	45.00
THYAO	302.75	147.40	332.00	229.70	332.00	%105	%32	%10	%10	28.00	24.00	37.00	36.00
TOASO	308.75	188.79	326.00	196.21	326.00	%64	%57	%6	%6	18.00	38.00	42.00	41.00
TTKOM	46.12	16.30	47.36	24.48	47.36	%183	%88	%3	%3	38.00	47.00	48.00	48.00
TUPRS	176.70	61.36	204.10	129.01	204.10	%188	%37	%16	%16	39.00	28.00	27.00	26.00
ULKER	136.50	31.70	147.70	77.35	147.70	%331	%76	%8	%8	49.00	43.00	39.00	38.00
VESTL	83.70	42.54	107.30	44.56	107.30	%97	%88	%28	%28	26.00	46.00	21.00	14.00
YKBNK	32.32	10.62	39.46	18.47	39.46	%204	%75	%22	%22	42.00	42.00	24.00	21.00
ZOREN	5.62	2.71	7.57	4.16	6.94	%107	%35	%35	%23	29.00	27.00	20.00	19.00

YBB: Yılbaşından bugüne

Yatırım Merkezlerimiz

Genel Müdürlük

Nispetiye Cad. B-3 Blok Kat: 9 Akmerkez Etiler - İSTANBUL

0 212 355 46 46

Adana	Cemal Paşa Mah. Gazipaşa Bul. Cemal Uğurlu Apt. Kat: 1 D: 4	(0 322) 457 77 55
Akatlar İrtibat Bürosu	Akat Mahallesi Meydan Caddesi B Blok No: 16 D: 8 (Eski No D: 10) Beşiktaş	(0 212) 355 46 46
Ankara	Remzi Oğuz Arık Mah. Tunalı Hilmi Cad. Yaprak Apt. No: 94 Kat: 2 D: 9 Kavaklıdere Çankaya	(0 312) 435 18 36
Ankara - Çukurambar İrtibat Bürosu	Kızılırmak Mah.Ufuk Üniversitesi Cad. Next Level Loft Ofis No: 4/65 Kat: 24 Söğütözü Çankaya	(0 312) 909 87 70
Antalya	Şirinyalı Mah. İsmet Gökşen Cad. Özden Apt. No:82/6 Muratpaşa	(0 242) 248 45 20
Bakırköy	İstanbul Cad. Bakırköy İş Merkezi No: 6 Kat: 4 D: 14 Bakırköy	(0 212) 570 52 59
Bodrum İrtibat Bürosu	Konacık Mahallesi, Atatürk Bulvarı, Arbor-Abdullah Ünal Çabuk İş Merkezi No: 285/1-A6 Bodrum	(0 212) 355 46 46
Bursa	Konak Mah. Banş (120) Sokak , Ofis Artı Binası, Dış kapı No:3 Daire:33 Nilüfer-BURSA	(0 224) 225 64 10
Çankaya İrtibat Bürosu	Çankaya Mahallesi Cinnah Caddesi Cinnah Apartmanı No: 55 D: 7-8 Çankaya / ANKARA	(0 212) 355 46 46
Denizli	Urban İş Merkezi 2. Ticari Yol Daire 26 Kat: 6 Bayramyeri	(0 258) 265 87 85
Erenköy	Bağdat Cad. Çubukçu Apt. No: 333 Kat: 2 D: 4 Kadıköy	(0 216) 348 82 82
Gaziantep	İncilipinar Mah. Gazimuhtarpaşa Bul. Kepkepzade Park İş Merkezi B Blok No: 18 Kat: 1 D: 5	(0 342) 232 35 35
Girne	Ziya Rızıkı Cad. Şehit Necati Gürkaya Sok. Kat: 1 D: 1 Gime - KKTC	(0 392) 815 14 55-0533 889 15 51
İzmir	Kültür Mahallesi, Cumhuriyet Bulvarı No:137 Cumhuriyet Apt. K:5 D:12 Konak - İzmir	(0 232) 445 01 61
İzmir Karşıyaka Şube	Yalı Mahallesi Ahmet Kemal Baysak Bulvarı No:42 D:11	(0 232) 241 19 24
İzmir İrtibat Bürosu	Şehit Nevres Bulvarı Eczacıbaşı Apartmanı No: 7 Kat: 2 Daire: 5 Pasaport Alsancak - Konak	(0 232) 241 24 50
İzmit	Hürriyet Cad. Kaya İşhanı No: 39/5 İzmit	(0 262) 323 11 33
İzmit İrtibat Bürosu	Ömerağa Mah. Alemdar Cad. İ. Kolaylı Apt. No: 8 Kat: 2 İzmit	(0 262) 260 01 01
Karadeniz Ereğli	Bağlık Mahallesi Karanfil Sokak No:16/A Karadeniz Ereğli - Zonguldak	(0 372) 316 40 50
Kartal	Üsküdar Cad. Cevat Kayacan Apt. No: 26 Kat: 4 D: 8 Kartal	(0 216) 306 22 71-306 22 06
Kayseri	Hunat Mah. Nuh Mehmet Baldöktü Sok. Gürcüoğlu Plaza No: 5 K: 3 D: 11 Melikgazi	(0 352) 221 08 68-222 82 51
Marmaris İrtibat Bürosu	Kemeraltı Mah. Orgeneral Mustafa Muğlalı Cad. Güven Apt. No: 22 D: 2 Marmaris	(0 252) 321 08 00
Merkez Şube	Akat Mahallesi Meydan Caddesi B Blok No: 16 D: 7 (Eski No D: 9) Beşiktaş	(0 212) 355 46 46
Mersin	İnönü Mah. 1401 Sok. No:32 Pozcu Evo Kat:2 No:10-11 Yenişehir Mersin	(0 324) 238 11 89
Trabzon İrtibat Bürosu	Kemerkaya Mahallesi Halkevi Cad. Mandıralı İş Merkezi No: 4 Daire: 4 Ortahisar	(0 462) 432 24 50

Uyarı Notu

Bu raporda yer alan yatırım bilgi, yorum ve tavsiyeleri, yorum ve tavsiyede bulunanların kişisel görüşlerine dayanmakta olup finansal bilgi ve genel yatırım tavsiyesi kapsamında hazırlanmıştır ve hiçbir şekilde yatırım danışmanlığı kapsamında değildir. Yatırım danışmanlığı hizmeti; yetkili kuruluşlar tarafından kişilerin risk ve getiri tercihleri dikkate alınarak kişiye özel sunulmaktadır. Burada yer alan yorum ve tavsiyeler ise genel niteliktedir. Bu tavsiyeler, mali durumunuz ile risk ve getiri tercihlerinize uygun olmayabilir. Bu nedenle, sadece burada yer alan bilgilere dayanarak yatırım kararı verilmesi beklentilerinize uygun sonuçlar doğurmayabilir.

Yatırım Danışmanlığı hizmeti talep edilmesi halinde; yatırımcının Tacirler Yatırım Menkul Değerler A.Ş. ile Yatırım Danışmanlığı sözleşmesi imzalamış olması, Yerindelik Testi'ni tamamlamış ve risk grubunun belirlemiş olması zorunludur.

Bu raporda yer alan her türlü bilgi, yorum ve tavsiye uygunluk testi ile tespit edilecek risk grubunuz ve getiri beklentiniz ile uyumlu olmayabilir. Dolayısıyla, uygunluk testi neticesinde risk grubunuz tespit edilmeden sadece burada yer alan bilgilere dayanılarak yatırım kararı verilmesi amaç, bilgi ve tecrübenize uygun sonuçlar doğurmayabilir.

Bu rapor herhangi bir sürede belirli bir getirinin sağlanacağına dair bir taahhüt içermemekte olup, zaman içerisinde piyasa koşullarında meydana gelen değişiklikler nedeniyle yorum ve tavsiyelerde değişiklikler söz konusu olabilir. Bu raporda bahsedilen yatırım araçlarının fiyatları ve değerleri yatırımcıların menfaatlerine aykırı olarak hareket edebilir ve netice itibarıyla yatırımcılar anaparalarını kaybetme riski ile karşı karşıya kalabilirler. Bu raporda yer alan geçmiş performans verileri gelecekte elde edilecek sonuçların bir garantisi olarak kabul edilemez.

Bu raporda yer alan tüm bilgiler ve görüşler yatırımcıları bilgilendirmek amacıyla, Tacirler Yatırım Menkul Değerler A.Ş. tarafından güncel ve güvenilir kaynaklardan temin edilmiş olmakla beraber, Tacirler Yatırım Menkul Değerler A.Ş. söz konusu bilgilerin doğru ve tam olduğunu taahhüt etmemektedir. Raporlardaki yorumlardan, bilgilerin tam veya doğru olmaması ve/veya güncellenme nedeniyle doğabilecek maddi ve manevi zararlardan Tacirler Yatırım Menkul Değerler A.Ş. ve çalışanları sorumlu tutulamaz.

Bu rapor, sadece gönderildiği kişilerin kullanımı içindir. Bu raporun tümü veya bir kısmı Tacirler Yatırım Menkul Değerler A.Ş.'nin yazılı izni olmadan çoğaltılamaz, yayınlanamaz veya üçüncü kişilere gösterilemez, ticari amaçla kullanılamaz. Aksi halde, Tacirler Yatırım Menkul Değerler A.Ş. uğramış olduğu bütün zarar ve ziyanı talep etme hakkını saklı tutar.