

Güne Başlarken

Günaydın. Küresel risk iştahı yeniden zayıflarken, BIST'te de bir süredir dikkat çektiğimiz momentum kaybı iyice belirginleşiyor. Gri Liste'den çıkış ve not artırım beklentileri olumlu tarafta devam etse de; efektif kurumlar vergisi oranlarında artış beklentileri, beklenen dezenflasyonun boyutuna dair belirsizlikler, TL'de değer kaybı, büyümede yavaşlama beklentileri ve şirket / endeks hedeflerinde yukarı revizyonların yetersiz kalması iştahı sınırlıyor. BIST 100 endeksinde teknik açıdan da 5 ve 10 günlük hareketli ortalamaların aşağı kırılmasını ve kritik bazı momentum ve trend göstergelerinin yönünü yeniden aşağı çevirmesini olumsuz buluyoruz. Temkinli kalınması gereken bir dönemdeyiz. Bu nedenle, kısa vadeli pozisyon risklerinin yakından izlenmesi ve stop-loss disiplini ile hareket edilmesi gerekiyor. BIST 100 endeksi için 10.300 civarı kritik destek alanı, 10.600 üzeri ise piyasanın biraz rahatlayacağı önemli direnç bölgesi olacaktır. 11.000 / 11.100 bandı ise tarihi zirve bölge olarak takip edilebilir. Türkiye 5 yıl vadeli CDS primleri düne göre hafif gevşeme ile güne 280 baz puandan başlıyor.

Ekonomik Takvim

- 10.00 | TR Ekonomik Güven Endeksi (Haziran) |
- 12.00 | AB Tüketici Güveni (Haziran) | Bek: -14,0
- 14.00 | TR PPK Faiz Kararı (Haziran) | Bek: -50%
- 15.30 | ABD İşsizlik Haklarından Yararlanma Başvuruları (Haziran) | Bek: 236K

PIYASALAR

| Yurtiçi | Kapanış | 1 gün (%) | 1 hafta (%) |
|----------------|-----------|-----------|-------------|
| BIST 100 | 10.486,70 | -1,81 | 0,15 |
| BIST 30 | 11.422,48 | -1,73 | 0,09 |
| BIST 50 | 9.265,78 | -1,89 | 0,10 |
| BIST Tüm | 11.894,52 | -1,73 | 0,11 |
| BIST Banka | 15.128,56 | -1,27 | 2,65 |
| BIST Ulaştırma | 34.831,73 | -1,88 | -2,19 |
| BIST Sınai | 14.112,17 | -2,19 | -0,27 |

Yurtdışı Endeksler

| Son | 1 gün (%) | 1 hafta (%) | |
|------------|-----------|-------------|-------|
| Nasdaq | 17.805,16 | 0,5% | 0,5% |
| Dax | 18.155,24 | -0,1% | -0,5% |
| Cac 40 | 7.609,15 | -0,7% | -0,8% |
| FTSE 100 | 8.225,33 | -0,3% | 0,3% |
| Nikkei 225 | 39.247,48 | -1,1% | 1,7% |

Hazine Tahvilleri

| Son | Günlük D. (%) | YBB D. (%) | |
|----------------------|---------------|------------|-------|
| TR 10 Yıllık Tahvil | 26,85 | 4,10 | 14,87 |
| GER 10 Yıllık Tahvil | 2,45 | 1,74 | 22,10 |
| ABD 10 Yıllık Tahvil | 4,34 | 0,07 | 11,75 |
| ITA 10 Yıllık Tahvil | 3,99 | 1,58 | 6,57 |
| FR 10 Yıllık Tahvil | 3,17 | 1,86 | 24,94 |
| UK 10 Yıllık Tahvil | 4,06 | -0,56 | 14,83 |

Döviz

| Son | Günlük D. (%) | YBB D. (%) | |
|-------------|---------------|------------|-------|
| USDTRY | 32,83 | -0,03 | 11,40 |
| EURTRY | 35,12 | 0,00 | 7,25 |
| GBPTRY | 41,50 | -0,01 | 10,33 |
| BRENT (\$) | 84,32 | -0,10 | 9,70 |
| XAUUSD (\$) | 2298,04 | -0,01 | 11,39 |
| XAGUSD (\$) | 28,72 | -0,12 | 20,71 |
| COPPER (\$) | 4,38 | -0,42 | 13,17 |
| XPTUSD (\$) | 1007,98 | -0,51 | |

GÜNLÜK TEKNİK ANALİZ BAZLI HİSSE ÖNERİLERİ

| Hisse | ALIM Aralığı | SATIM Aralığı (TP) | Zarar KES (SL) |
|-------|-----------------|--------------------|----------------|
| ARCLK | 174.40 - 175.90 | 179.50 - 182.00 | 172.60 |
| MAVI | 121.70 - 122.80 | 125.30 - 127.00 | 120.50 |
| AKFYE | 28.70 - 29.00 | 29.50 - 30.00 | 28.40 |
| DOHOL | 16.50 - 16.70 | 17.00 - 17.30 | 16.35 |

HAFTALIK TEKNİK ANALİZ BAZLI HİSSE ÖNERİLERİ

| Hisse | ALIM Aralığı | SATIM Aralığı (TP) | Zarar KES (SL) |
|-------|-----------------|--------------------|----------------|
| AKBNK | 65.70 - 66.50 | 69.00 - 71.20 | 64.25 |
| EKGYO | 9.20 - 9.30 | 9.65 - 10.00 | 9.00 |
| KCAER | 57.25 - 58.00 | 60.20 - 62.00 | 56.00 |
| AGHOL | 360.50 - 364.50 | 379.00 - 390.00 | 352.50 |

Şirket ve Sektör Haberleri

- AYDEM:** Aydem Yenilenebilir Enerji, Mayıs ayı üretim verilerini açıkladı. Buna göre toplam net üretim, Mayıs ayında bir önceki yılın aynı ayına göre %15 azaldı ve 226 GWh düzeyinde gerçekleşti. 2024 yılının ilk 5 ayında toplam üretim, bir önceki yılın aynı dönemine göre %20 artışla 1.139 GWh'a ulaştı.
- GEDIK:** Gedik Yatırım, sermaye düzeltmesi olumlu farklarından karşılanmak üzere %98 oranında bedelsiz sermaye arttırımı ile sermayesini 505 milyon TL'den 1 milyar TL'ye yükseltme kararı aldı.
- HTTBT:** Hitit Bilgisayar, Romanya merkezli FlyLili firması ile 5 yıl süreli yolcu hizmet sistemleri, operasyonel işlemler ve maliyet muhasebesi hizmeti verilmesine ilişkin sözleşme imzaladı.
- KCAER:** Kocaer Çelik, pay başına brüt 0,30 TL temettü tutarının hak kullanım tarihinin 1 Temmuz 2024 olarak belirlendiğini duyurdu.
- KOZAA:** Koza Altın'ın %99,04 oranında bağlı ortaklığı ATP Havacılık paylarının tamamının 1,75 milyar TL'ye Koza İpek Holding'e satılmasına karar verdi.
- SUWEN:** Suwen Tekstil, 1Ç24 finansallarını 17 milyon TL net kar ile açıkladı. Şirket, bir önceki yılın aynı döneminde finansal sonuçlarını 27 milyon TL net kar ile açıklamıştı. Açıklanan net kar, bir önceki yılın aynı dönemine göre %37 azaldı. Şirketin 1Ç24 net satış gelirleri, geçen yılın aynı dönemine göre %21 artarak 618 milyon TL oldu.
- TRILC:** Türk İlaç, 46,1 milyon TL tutarında ihalenin uhdesine kaldığını duyurdu. Tutar, 12 aylık gelirlerinin %2'sine tekabül ediyor.
- VAKBN:** Fitch Ratings, VakıfBank'ın tüm derecelendirme notlarını ve görünümünü teyit etti.
- KLSE:** Kaleseramik, porselen slab yatırımları kapsamında 1 x 3 metre ve 1,2 x 3,6 metre ebatlı üretim kapasitesini %50 arttıracak yatırım için System Ceramics ile mutabakat anlaşması imzalamıştır. Slab-Sinterflex yatırımı kapsamında yapılacak ve halka arzdan sağlanan fondan karşılanacak yaklaşık 15 milyon EUR tutarındaki yatırım ile söz konusu ürünlerdeki kapasitenin 1,6 milyon m2'den 2,4 milyon m2'ye çıkarılması hedeflenmektedir.

| Yükselenler | Kapanış | Günlük (%) | Haftalık (%) |
|------------------------|---------|------------|--------------|
| Akfen Yenilenebilir En | 28,80 | 6,59 | 0,07 |
| Mavi Giyim | 122,20 | 2,95 | 9,11 |
| Tab Gıda Sanayi | 200,60 | 2,29 | 9,20 |
| İş Yatırım | 40,00 | 2,25 | 16,28 |
| Doğan Holding | 16,58 | 0,91 | 3,95 |

| Düşenler | Kapanış | Günlük (%) | Haftalık (%) |
|------------------------|---------|------------|--------------|
| Astor Enerji | 95,80 | -7,71 | 1,91 |
| Cw Enerji Mühendislik | 208,40 | -6,13 | 3,07 |
| Biotrend Çevre Ve En | 20,56 | -5,51 | 1,88 |
| Kontrolmatik Teknoloji | 167,30 | -5,32 | -4,51 |
| Yeo Teknoloji Enerji V | 187,70 | -5,20 | 0,11 |

| BIST 100 Para Girişi | Para Girişi (mTL) | P.D. Oranı (%) |
|----------------------|-------------------|----------------|
| THYAO | 98,61 | 0,17% |
| KCHOL | 83,65 | 0,12% |
| TOASO | 38,42 | 0,10% |
| ASTOR | 38,13 | 0,06% |
| AKFYE | 36,37 | 0,06% |

| BIST 100 Para Çıkışı | Para Çıkışı (mTL) | P.D. Oranı (%) |
|----------------------|-------------------|----------------|
| TTKOM | -130,67 | 0,67% |
| KARSN | -99,84 | 0,47% |
| EREGL | -71,34 | 0,17% |
| CANTE | -65,37 | 0,16% |
| TUPRS | -64,44 | 0,11% |

| Döviz | Son | Günlük D. (%) | YBB D. (%) |
|--------|-------|---------------|------------|
| USDTRY | 32,83 | -0,03 | 11,40 |
| EURTRY | 35,12 | 0,00 | 7,25 |
| GBPTRY | 41,50 | -0,01 | 10,33 |

Ekonomi ve Politika Haberleri

Politika faizinde değişiklik beklemiyoruz

TCMB Para Politikası Kurulu (PPK) toplantı kararı bugün saat 14:00'da açıklanacak. PPK'nın politika faizinde değişikliğe gitmeyerek faizi %50 düzeyinde sabit bırakmasını bekliyoruz. Piyasa tahmininin de kurum beklentimiz paralelinde olduğunu görmekteyiz. Karar metninde de önemli bir değişiklik beklememekle birlikte, enflasyonda belirgin ve kalıcı bir bozulma öngörülmesi durumunda para politikası duruşun sıkılaştırılacağı vurgusunun yineleneceğini ve ak artırımlara açık kapı bırakılmaya devam edileceğini öngörüyoruz. Ayrıca, önceki karar metinlerinde de yer alan «Parasal sıkılaştırmanın krediler ve iç talep üzerindeki etkileri yakından izlenmektedir» ifadesinin tekrarlanmasını ve iç talep dinamiklerinin enflasyonla mücadele açısından önemini bir kez daha altının çizilmesini beklemekteyiz.

- TCMB'den yılın geri kalanında ek artırım beklememekle birlikte, aylık enflasyon eğilimlerinin bu açıdan belirleyici rol onacağı görüşündeyiz. Mayıs ayı itibariyle enflasyonda zirvenin geride kalmasını takiben temmuz ve ağustos aylarında göreceğimiz olumlu baz etkisi ile birlikte eylül ayında yıllık TÜFE'de %50'ye yakınsayacağımızı ve bu yılı %43 seviyesinde tamamlayacağımızı öngörüyoruz.
- İkinci çeyrek itibariyle öncü göstergelerde bir takım yavaşlama sinyalleri alıyor olsak da iç talepte henüz istenilen ölçüde bir durulma söz konusu değil. İkinci çeyrekte ilk çeyreğe göre daha düşük bir büyüme öngörmekle birlikte, ekonomidkie soğumanın yılın ikinci yarısında çok daha belirgin olacağı kanaatindeyiz. İç talepte beklediğimiz yavaşlamanın oluşması ve aylık enflasyon gerçekleştirmelerinin %2 seviyesi altında kalıcı bir düşüş sergilemesi durumunda TCMB'nin bu yıl eylül ayında faiz indirimlerine başlaması açısından manevra alanı oluşacağını düşünüyoruz.

Politika faizi (basit & bileşik karşılaştırmalı, %)

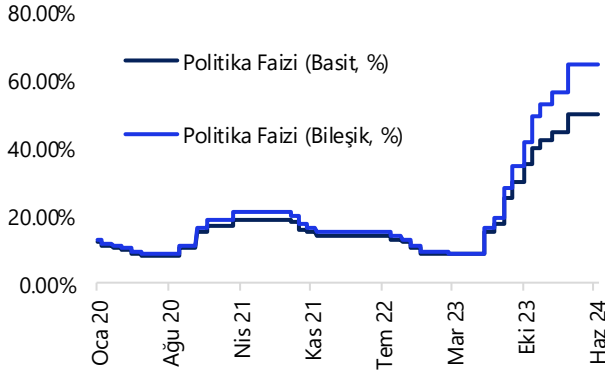

Kaynak: TCMB, Tacirler Yatırım

Saat 10:00'da haziran ayına ilişkin ekonomik güven endeksi açıklanacak

Ekonomik güven endeksi mayıs ayında 99 seviyesinden 98,2 seviyesine indi. Endeksin 100'den büyük olması genel ekonomik duruma ilişkin iyimserliği gösterirken, 100'den küçük olması ise genel ekonomik duruma ilişkin kötümserliği ön plana çıkarıyor. Mayıs verisinin alt kalemlerini incelediğimizde; tüketici güven endeksi %0,1 oranında artarak 80,51 değerini, reel kesim (imalat sanayi) güven endeksi %1,1 oranında azalarak 102,4 değerini, hizmet sektörü güven endeksi aynı düzeyde kalarak 117,1 değerini, perakende ticaret sektörü güven endeksi %3,3 oranında azalarak 111,7 değerini, inşaat sektörü güven endeksi %0,3 oranında azalarak 88,3 değerini aldı.

Saat 14:30'da 14 – 21 Haziran haftasına ilişkin TCMB verileri açıklanacak

14 – 21 Haziran haftasına ilişkin menkul kıymet istatistikleri, para & banka istatistikleri ve TCMB rezerv verileri bugün saat 14:30'da açıklanacak. Bugünkü resmi rezerv verileri öncesinde TCMB analitik bilanço verileri üzerinden yaptığımız hesaplamalar çerçevesinde net döviz rezervinin bayram haftasında 2,1 milyar dolar gerileyerek 44,85 milyar dolara indiğini, brüt döviz rezervinin ise 1,2 milyar dolar artışla 147,56 milyar dolara yükseldiğini tahmin ediyoruz.

Model Portföy

| Şirket Adı | Hisse Kodu | Son Fiyat (TL) | 12A Hedef Fiyat (TL) | Güncel Getiri (%) | Getiri Potansiyeli (%) | Ekleme Tarihi |
|-------------------|------------|----------------|----------------------|-------------------|------------------------|---------------|
| Desa | DESA | ₺29,88 | İnceleniyor | 168% | İnceleniyor | 06-Haz-23 |
| Migros | MGROS | ₺520,00 | ₺616,00 | 190% | 18% | 06-Haz-23 |
| Türk Hava Yolları | THYAO | ₺301,00 | ₺428,00 | 83% | 42% | 06-Haz-23 |
| Tüpraş | TUPRS | ₺165,40 | ₺208,10 | 152% | 26% | 06-Haz-23 |
| Lider Faktoring | LIDFA | ₺8,10 | ₺15,57 | 5% | 92% | 20-Kas-23 |
| Coca Cola | CCOLA | ₺767,50 | ₺977,00 | 92% | 27% | 27-Kas-23 |
| MLP Sağlık | MPARK | ₺324,50 | ₺385,00 | 24% | 19% | 10-May-24 |

| | |
|---|------|
| M.P. Kuruluşundan Bugüne Getirisi (%) | 186% |
| M.P. Kuruluşundan Bugüne BIST-100 Getirisi (%) | 95% |
| M.P. Kuruluşundan Bugüne BIST-100 Endeksine Görece Getirisi (%) | 47% |
| 2024 Yılı Model Portföy Getirisi (%) | 46% |
| 2024 Yılı BIST-100 Getirisi (%) | 40% |
| 2024 Yılı M.P. BIST-100 Endeksine Görece Getirisi (%) | 4% |

*Model Portföy: M.P

Model Portföy Ağırlık

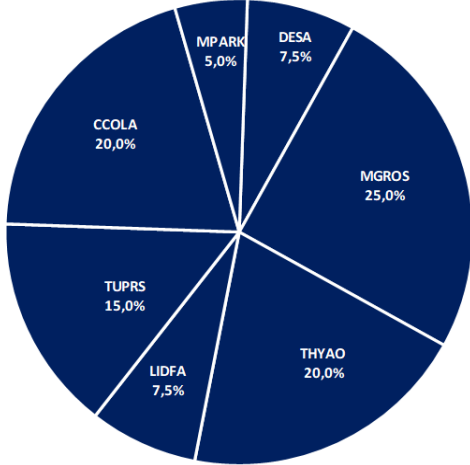

Model Portföy / BIST 100 Performans

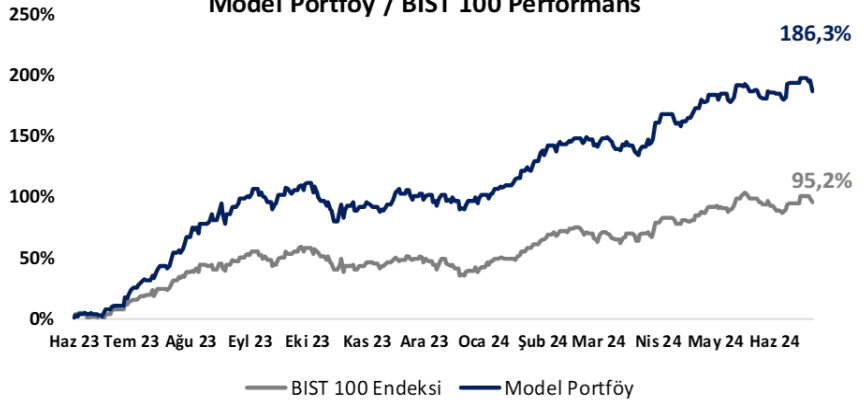

BIST 100 Teknik Analiz

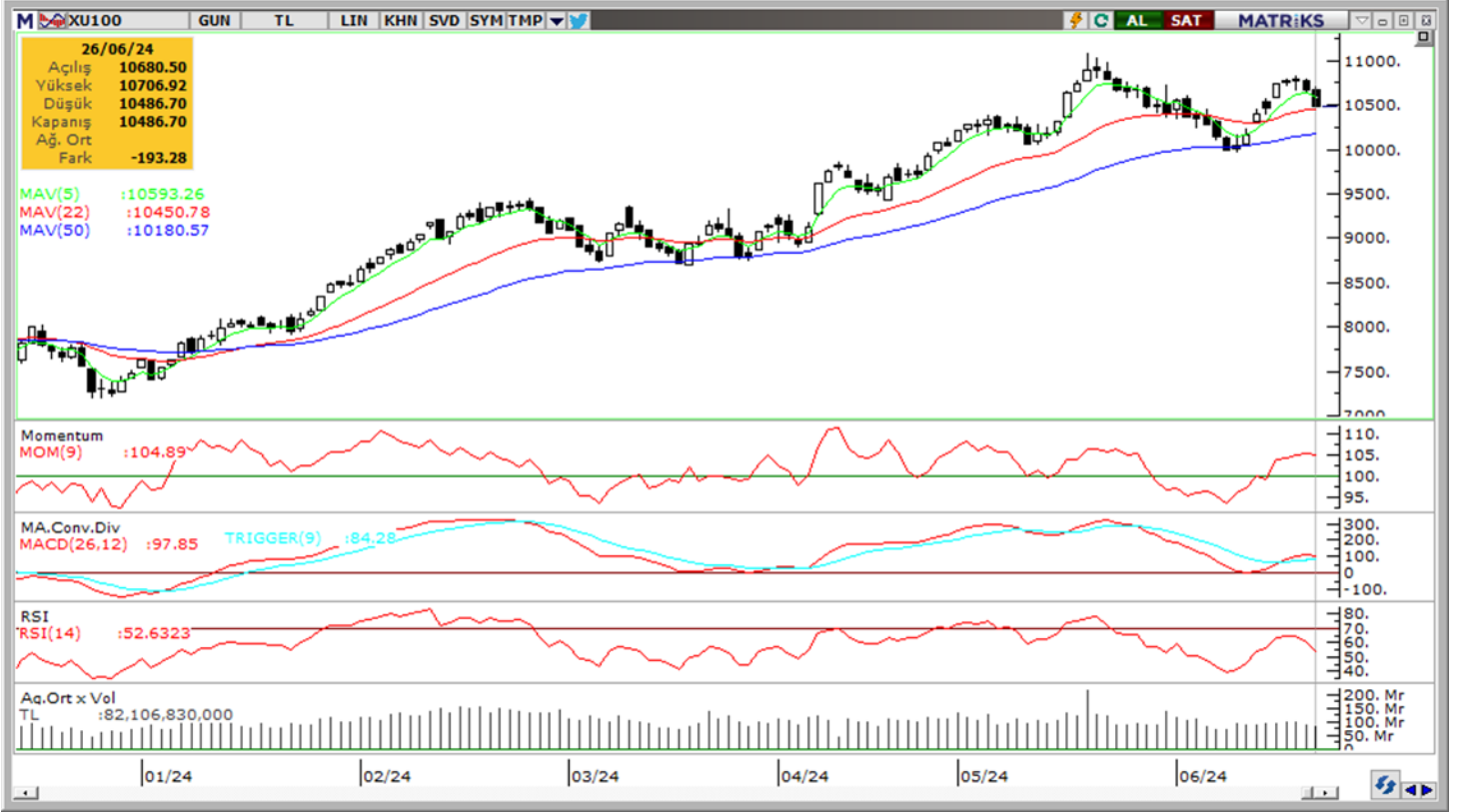

| Vade | Üssel H.O. | H.O. Kesişim | Trend Yönü | Trendin Gücü | En son | 5 gün önce | 20 gün önce |
|------|------------|--------------|------------|----------------------|--------|------------|-------------|
| Kısa | 5 günlük | 5-22 | Yukarı | Kuvvetlenen yükseliş | 10,593 | 10,561 | 10,382 |
| Orta | 22 günlük | 22-50 | Yukarı | Kuvvetlenen yükseliş | 10,451 | 10,393 | 10,388 |
| Uzun | 50 günlük | 50-200 | Yukarı | Kuvvetlenen yükseliş | 10,181 | 10,122 | 10,030 |

| BIST-100 | Destek 3 | Destek 2 | Destek 1 | Kapanış | Pivot | Direnç 1 | Direnç 2 | Direnç 3 |
|----------|----------|----------|----------|---------|--------|----------|----------|----------|
| | 10,300 | 10,370 | 10,440 | 10,487 | 10,560 | 10,600 | 10,700 | 10,780 |

İndikatör Yorum

Momentum (trendin ivmesini gösterir): Günlük bazda 100 eşik değeri üzerinde, ancak gün içi grafiklerde momentum kaybı görüyoruz. Nötr.

MACD (orta vadeli trend göstergesi): MACD (26,12) alım bölgesinde fakat zayıflıyor. Negatif.

RSI (trendin gücünü gösterir): RSI'da güçlenme hız kesti, hatta gün içi görünümde zayıflama var. Hafif negatif.

Hareketli Ortalamalar: BIST 100 endeksi 5 ve 10 günlük hareketli ortalamalarını aşağı kırdı. Negatif.

VIOP 30 Teknik Analiz

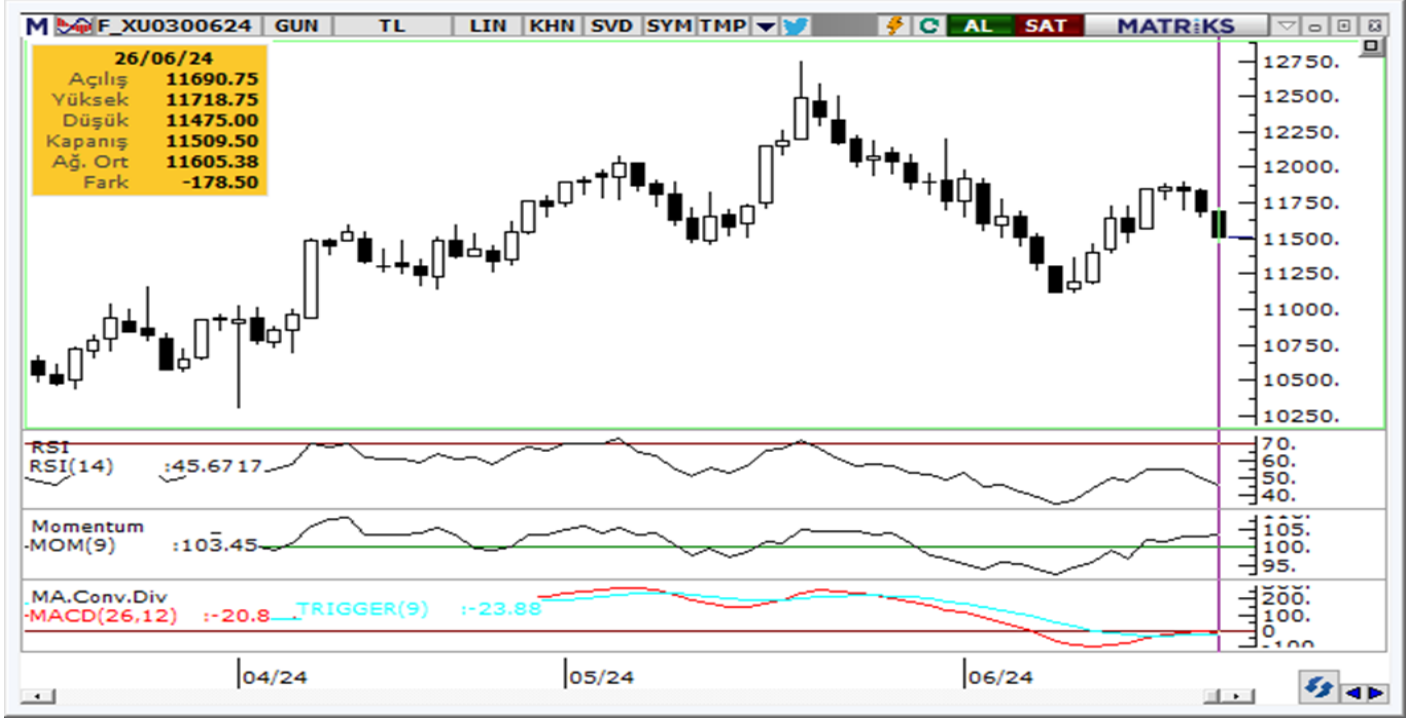

Haziran ayı VIOP 30 endeks kontratı, geçtiğimiz işlem gününde 11.510 puan seviyesinden günlük kapanış gerçekleştirdi. Bugün yukarı yönlü hareketlerde ilk olarak 11.570 ve ardından 11.700 puan seviyelerini takip edeceğiz. Aşağı yönlü olası hareketlerde ise 11.475 puan seviyesi ilk destek noktamızı oluştururken, ana desteğimiz 11.330 puan seviyesi.

| VIOP30 | Destek 3 | Destek 2 | Destek 1 | Kapanış | Direnç 1 | Direnç 2 | Direnç 3 |
|--------|----------|----------|----------|---------|----------|----------|----------|
| | 11.150 | 11.330 | 11.475 | 11.510 | 11.570 | 11.700 | 11.780 |

Günlük İşlemler

| Alan | Net Adet | % | Maliyet | Toplam | Satan | Net Adet | % | Maliyet | Toplam | Kurum | T.Adet | % | Maliyet | Net |
|----------------|----------|----|-----------|---------|----------------|----------|----|-----------|--------|---------------|---------|----|-----------|--------|
| IS YATIRIM | 20,101 | 42 | 11627.704 | 128,979 | GARANTI BBVA | 16,342 | 34 | 11583.723 | 19,646 | IS YATIRIM | 128,979 | 25 | 11610.068 | 20,101 |
| BANK-OF-AMERI | 18,120 | 37 | 11584.564 | 86,984 | TEB YATIRIM | 6,376 | 13 | 11646.450 | 42,336 | BANK-OF-AMERI | 86,984 | 17 | 11607.462 | 18,120 |
| YATIRIM-FINANS | 2,498 | 5 | 11621.231 | 9,530 | QNB FINANS YA | 5,631 | 12 | 11602.697 | 19,753 | YAPI KREDI YA | 48,760 | 10 | 11605.885 | -5,496 |
| STRATEJI MEN. | 1,920 | 4 | 11601.727 | 1,920 | YAPI KREDI YAT | 5,496 | 11 | 11628.578 | 48,760 | TEB YATIRIM | 42,336 | 8 | 11608.032 | -6,376 |
| AK YATIRIM | 1,429 | 3 | 11562.234 | 21,151 | HALK YATIRIM | 2,515 | 5 | 11614.780 | 4,419 | INFO YATIRIM | 21,320 | 4 | 11602.240 | -576 |
| DiĞER | 4,338 | 9 | | 0 | DiĞER | 12,046 | 25 | | 0 | DiĞER | 183,189 | 36 | | 0 |

Kümülatif İşlemler

| Alan | Net Adet | % | Maliyet | Toplam | Satan | Net Adet | % | Maliyet | Toplam | Kurum | T.Adet | % | Maliyet | Net |
|----------------|----------|----|-----------|----------|---------------|----------|----|-----------|----------|---------------|----------|----|-----------|---------|
| YAPI KREDI YAT | 44,658 | 61 | 11628.885 | 2,489,22 | HSBC YATIRIM | 32,955 | 45 | 11817.822 | 204,513 | IS YATIRIM | 2,508,91 | 16 | 11753.799 | -259 |
| ZIRAAT YAT | 12,546 | 17 | 11343.949 | 114,600 | BANK-OF-AMERI | 11,162 | 15 | 11579.302 | 1,916,92 | YAPI KREDI YA | 2,489,22 | 16 | 11788.959 | 44,658 |
| DENİZ YATIRIM | 3,473 | 5 | 11908.412 | 517,033 | TEB YATIRIM | 7,362 | 10 | 15732.284 | 1,072,85 | BANK-OF-AMERI | 1,916,92 | 12 | 11755.997 | -11,162 |
| HALK YATIRIM | 2,675 | 4 | 12184.586 | 160,305 | QNB FINANS YA | 6,349 | 9 | 11692.333 | 437,905 | TEB YATIRIM | 1,072,85 | 7 | 11729.064 | -7,362 |
| PHILLIPCAPITAL | 2,559 | 4 | 11561.731 | 301,381 | TACİRLER YAT. | 5,641 | 8 | 10020.287 | 314,725 | AK YATIRIM | 959,380 | 6 | 11757.489 | -2,058 |
| DiĞER | 7,757 | 11 | | 0 | DiĞER | 10,199 | 14 | | 0 | DiĞER | 6,713,71 | 43 | | 0 |

Kaynak: Matriks / Tacirler Yatırım

FX Teknik Analiz

USD/TRY

Dün GoÜ para birimlerinin tamamına yakını değer kaybederken, TL'nin %0,3 yükseliş göstererek olumlu ayrıştığı ve USDTRY'nin günü 32,8471 seviyesinden düşüşle tamamladığı izlendi. Bugünkü PPK toplantısında politika faizinin %50 düzeyinde korunmasını ve karar metninde önemli bir değişiklik olmamasını bekliyoruz. TL'de yakın vadede nominal değer kayıplarının söz konusu olabileceği ve 33 üzerinde bir tutunma oluşabileceği görüşündeyiz. Yıl sonuna ilişkin beklentilerimiz ise TL'de reel bir değer kazanımına işaret ediyor.

EUR/USD

Beklentilerimize paralel olarak yeniden 1,07 altına gerileyen EURUSD paritesi, günü %0,3'lük kayıpla 1,0681 seviyesinden tamamladı. Teknik görünüm kısa vadede paritedeki baskının sürebileceğine işaret ediyor. 1,07 altındaki hareketin korunması durumunda 1,0675, 1,0650 ve 1,0620 destekleri izlenecek. Yukarıda ise 1,07, 1,0726 ve 1,0760 dirençleri bulunuyor. Pazar günü Fransa'da gerçekleşecek olan cumhurbaşkanlığı seçimlerinin ilk turu parite açısından önemli olacakken, seçimler öncesinde yarın ABD'den gelecek olan PCE verileri de yakından takip edilecek.

XAU/USD

Kanal hareketinin sürdüğü ons altında, teknik oluşumların ürettikleri sinyaller doğrultusunda kısa vade için 2.250\$ – 2.350\$ bandını ön plana çıkarmaya devam ediyoruz. Bugün itibariyle 2.340\$ seviyesinden geçen 50 GHO ise ara direnç konumunda. Jeopolitik riskler, altın alımlarına devam eden küresel merkez bankaları ve Fed'in faiz indirim sürecine doğru ilerleniyor olması ile birlikte altında gelecek döneme ilişkin pozitif beklentimizi koruyoruz, ancak primlerin yılbaşından bu yana görülen harekete kıyasla daha sınırlı düzeyde gerçekleşmesini bekliyoruz.

XAG/USD

Kanal kırılmasının ardından gümüşte aşağı yönlü potansiyelin sürdüğünü takip ediyoruz. Teknik göstergeler, yükseliş kanalı ve 50 GHO'yu aşağı kıran gümüşte kısa vadede baskının devam edebileceğine işaret ediyor. Düşüşün sürmesi durumunda 28,55\$, 28,30\$ ve 28\$ destekleri takip edilecek. Yukarı yönlü tepki alımlarında ise 28,95\$, 29,20\$ (50 GHO) ve 29,40\$ dirençleri izlenecek.



Pay Alım Satım ve Son İki Haftalık Yeni İş İlişkileri

| Alıcı | Satıcı | Şirket | Türü | # Lot | İşlem Fiyatı (TL) | İşlem sonrası sermaye içindeki payı |
|-------|--------|--------|-----------|-----------|-------------------|-------------------------------------|
| ALFAS | | ALFAS | Geri Alım | 25.000 | 69,86 | 0.11% |
| ADGYO | | ADGYO | Geri Alım | 1.200.000 | 29,07 | 1.26% |
| ALARK | | ALARK | Geri Alım | 193.300 | 103,45 | 1.38% |
| AGESA | | AGESA | Geri Alım | 15.000 | 121,67 | 0.78% |
| MHRGY | | MHRGY | Geri Alım | 5.000.000 | 5,06 | 0.60% |
| SISE | | SISE | Geri Alım | 2.000.000 | 47,96 | 2.15% |
| | GLRYH | RTALB | Piyasa | 2.600.000 | 11,71 | 5.39% |

YENİ İŞ İLİŞKİLERİ (Son İki Hafta)

| Tarih | Şirket | İş Tanımı | Toplam Sözleşme Tutarı (mn TL) | 2023 Ciro (mn TL) | 2023 Ciro (%) | Son 12 Ay Ciro (mn TL) | Son 12 ay Ciro (%) | Açıklama Tarihinden Bugüne Getiri (%) |
|------------|--------|--|--------------------------------|-------------------|---------------|------------------------|--------------------|---------------------------------------|
| 26/06/2024 | ASTOR | Trafo ve reaktör satışları | 1.330,2 | 16.914,4 | 7,9% | 22.013,1 | 6,0% | 0,0% |
| | GESAN | GES santrali kurulumu | 22,1 | 10.450,7 | 0,2% | 13.525,4 | 0,2% | 0,0% |
| | SDTTR | Savunma sistemi siparişi | 29,3 | 1.140,3 | 2,6% | 1.395,0 | 2,1% | 0,0% |
| | YIGIT | Harp bataryaları satışı | 6.138,4 | 6.245,3 | 98,3% | 7.171,4 | 85,6% | 0,0% |
| 24/06/2024 | EKOS | Toroslar ve Başkent Elektrik Dağıtım A.Ş. Ek iş artırımını | 47,3 | 1.187,5 | 4,0% | 1.408,6 | 3,4% | -7,0% |
| | KONTR | Doğalgaz santrali elektrifikasyon temini | 285,8 | 3.965,8 | 7,2% | 4.616,3 | 6,2% | -7,5% |
| 14/06/2024 | GEREL | Kablo kanalı ve ekipman satışı | 23,3 | 1.459,7 | 1,6% | 1.862,7 | 1,2% | -3,9% |
| | ASELS | Elektronik Harp, Radar, Sonar Sistemleri satışı | 2.599,6 | 73.592,8 | 3,5% | 85.416,4 | 3,0% | -0,8% |
| | KBORU | Altyapı İçme Suyu ve Kanalizasyon Yapımı Boru Alım İşİ | 47,3 | 2.046,9 | 2,3% | 2.990,7 | 1,6% | -5,3% |
| | CWENE | GES santrali kurulumu | 72,0 | 11.503,3 | 0,6% | 12.622,2 | 0,6% | 3,1% |
| 13/06/2024 | PLTUR | Araç kiralama hizmeti | 626,5 | 2.550,2 | 24,6% | 2.622,7 | 23,9% | 6,1% |
| | SMRTG | Güneş paneli satışı | 37,8 | 8.093,3 | 0,5% | 10.209,3 | 0,4% | 5,7% |
| | ASELS | Füze alt sistemi satışı | 2.739,1 | 73.592,8 | 3,7% | 85.416,4 | 3,2% | -2,1% |
| 12/06/2024 | ASELS | Aviyonik ekipman siparişi | 1.598,9 | 73.592,8 | 2,2% | 85.416,4 | 1,9% | 2,3% |
| | EUPWR | OG Anahtarlama Ürünleri Siparişi | 133,9 | 6.460,3 | 2,1% | 7.800,9 | 1,7% | -5,4% |
| | GESAN | GES santrali kurulumu | 99,6 | 10.450,7 | 1,0% | 13.525,4 | 0,7% | -5,2% |

BİST-100 endeksine dahil hisse senetleri için tahmini işlem aralıkları

| | Son Fiyat | Destek 3 | Destek 2 | Destek 1 | Pivot | Direnç 1 | Direnç 2 | Direnç 3 |
|--------------|---------------|---------------|---------------|---------------|---------------|---------------|---------------|---------------|
| AEFES | 230.70 | 221.93 | 225.57 | 228.13 | 231.77 | 234.33 | 237.97 | 240.53 |
| AGROT | 15.03 | 13.69 | 14.26 | 14.65 | 15.22 | 15.61 | 16.18 | 16.57 |
| AHGAZ | 14.66 | 14.28 | 14.35 | 14.51 | 14.58 | 14.74 | 14.81 | 14.97 |
| AKBNK | 64.80 | 63.03 | 63.67 | 64.23 | 64.87 | 65.43 | 66.07 | 66.63 |
| AKCNS | 139.30 | 129.73 | 133.57 | 136.43 | 140.27 | 143.13 | 146.97 | 149.83 |
| AKFGY | 2.26 | 2.19 | 2.23 | 2.24 | 2.28 | 2.29 | 2.33 | 2.34 |
| AKFYE | 28.80 | 25.93 | 26.51 | 27.65 | 28.23 | 29.37 | 29.95 | 31.09 |
| AKSA | 133.30 | 122.73 | 126.97 | 130.13 | 134.37 | 137.53 | 141.77 | 144.93 |
| AKSEN | 44.30 | 42.62 | 43.46 | 43.88 | 44.72 | 45.14 | 45.98 | 46.40 |
| ALARK | 102.00 | 97.37 | 99.53 | 100.77 | 102.93 | 104.17 | 106.33 | 107.57 |
| ALBRK | 5.51 | 5.14 | 5.32 | 5.42 | 5.60 | 5.70 | 5.88 | 5.98 |
| ALFAS | 67.90 | 62.23 | 65.07 | 66.48 | 69.32 | 70.73 | 73.57 | 74.98 |
| ANSGR | 105.50 | 98.50 | 101.50 | 103.50 | 106.50 | 108.50 | 111.50 | 113.50 |
| ARCLK | 175.00 | 166.53 | 169.87 | 172.43 | 175.77 | 178.33 | 181.67 | 184.23 |
| ASELS | 58.90 | 56.32 | 57.43 | 58.17 | 59.28 | 60.02 | 61.13 | 61.87 |
| ASTOR | 95.80 | 80.07 | 87.93 | 91.87 | 99.73 | 103.67 | 111.53 | 115.47 |
| BERA | 18.53 | 17.68 | 18.06 | 18.30 | 18.68 | 18.92 | 19.30 | 19.54 |
| BFREN | 850.00 | 804.67 | 826.33 | 838.17 | 859.83 | 871.67 | 893.33 | 905.17 |
| BIENY | 32.82 | 31.62 | 32.22 | 32.52 | 33.12 | 33.42 | 34.02 | 34.32 |
| BIMAS | 559.50 | 535.33 | 545.17 | 552.33 | 562.17 | 569.33 | 579.17 | 586.33 |
| BIOEN | 20.56 | 18.69 | 19.63 | 20.09 | 21.03 | 21.49 | 22.43 | 22.89 |
| BOBET | 27.22 | 25.26 | 25.90 | 26.56 | 27.20 | 27.86 | 28.50 | 29.16 |
| BRSAN | 457.00 | 432.33 | 444.67 | 450.83 | 463.17 | 469.33 | 481.67 | 487.83 |
| BRYAT | 2265.00 | 2,099.67 | 2,180.33 | 2,222.67 | 2,303.33 | 2,345.67 | 2,426.33 | 2,468.67 |
| BTCIM | 161.30 | 153.37 | 156.43 | 158.87 | 161.93 | 164.37 | 167.43 | 169.87 |
| CANTE | 2.00 | 1.77 | 1.89 | 1.94 | 2.06 | 2.11 | 2.23 | 2.28 |
| COLLA | 767.50 | 728.17 | 747.83 | 757.67 | 777.33 | 787.17 | 806.83 | 816.67 |
| CIMSA | 29.66 | 28.57 | 29.03 | 29.35 | 29.81 | 30.13 | 30.59 | 30.91 |
| CWENE | 208.40 | 189.60 | 199.00 | 203.70 | 213.10 | 217.80 | 227.20 | 231.90 |
| DOAS | 269.00 | 253.25 | 261.00 | 265.00 | 272.75 | 276.75 | 284.50 | 288.50 |
| DOHOL | 16.58 | 15.87 | 16.04 | 16.31 | 16.48 | 16.75 | 16.92 | 17.19 |
| ECILC | 51.00 | 48.05 | 49.40 | 50.20 | 51.55 | 52.35 | 53.70 | 54.50 |
| ECZYT | 226.30 | 213.23 | 219.77 | 223.03 | 229.57 | 232.83 | 239.37 | 242.63 |
| EGEEN | 12270.00 | 11,563.33 | 11,916.67 | 12,093.33 | 12,446.67 | 12,623.33 | 12,976.67 | 13,153.33 |
| EKGYO | 9.60 | 9.22 | 9.34 | 9.47 | 9.59 | 9.72 | 9.84 | 9.97 |
| ENERY | 192.90 | 183.30 | 185.70 | 189.30 | 191.70 | 195.30 | 197.70 | 201.30 |
| ENJSA | 64.20 | 61.62 | 62.73 | 63.47 | 64.58 | 65.32 | 66.43 | 67.17 |
| ENKAI | 41.44 | 40.53 | 40.89 | 41.17 | 41.53 | 41.81 | 42.17 | 42.45 |
| ERGL | 52.05 | 49.32 | 50.28 | 51.17 | 52.13 | 53.02 | 53.98 | 54.87 |
| EUPWR | 102.10 | 93.77 | 97.83 | 99.97 | 104.03 | 106.17 | 110.23 | 112.37 |
| EUREN | 14.36 | 13.88 | 14.11 | 14.24 | 14.47 | 14.60 | 14.83 | 14.96 |
| FROTO | 1102.00 | 1,052.67 | 1,077.33 | 1,089.67 | 1,114.33 | 1,126.67 | 1,151.33 | 1,163.67 |
| GARAN | 113.00 | 109.03 | 110.27 | 111.63 | 112.87 | 114.23 | 115.47 | 116.83 |
| GESAN | 50.85 | 48.08 | 49.32 | 50.08 | 51.32 | 52.08 | 53.32 | 54.08 |
| GUBRF | 142.00 | 136.37 | 138.93 | 140.47 | 143.03 | 144.57 | 147.13 | 148.67 |
| GWIND | 29.20 | 28.18 | 28.52 | 28.86 | 29.20 | 29.54 | 29.88 | 30.22 |
| HALKB | 18.36 | 17.38 | 17.85 | 18.10 | 18.57 | 18.82 | 19.29 | 19.54 |
| HEKTS | 12.83 | 12.30 | 12.56 | 12.69 | 12.95 | 13.08 | 13.34 | 13.47 |
| IPEKE | 38.00 | 36.24 | 37.12 | 37.56 | 38.44 | 38.88 | 39.76 | 40.20 |
| ISCTR | 15.86 | 15.19 | 15.51 | 15.69 | 16.01 | 16.19 | 16.51 | 16.69 |

BİST-100 endeksine dahil hisse senetleri için tahmini işlem aralıkları

| | Son Fiyat | Destek 3 | Destek 2 | Destek 1 | Pivot | Direnç 1 | Direnç 2 | Direnç 3 |
|-------|-----------|----------|----------|----------|----------|----------|----------|----------|
| ISGYO | 15.89 | 15.27 | 15.50 | 15.70 | 15.93 | 16.13 | 16.36 | 16.56 |
| ISMEN | 40.00 | 37.73 | 38.19 | 39.09 | 39.55 | 40.45 | 40.91 | 41.81 |
| IZENR | 22.48 | 20.45 | 21.47 | 21.97 | 22.99 | 23.49 | 24.51 | 25.01 |
| KAYSE | 26.86 | 25.95 | 26.41 | 26.63 | 27.09 | 27.31 | 27.77 | 27.99 |
| KCAER | 54.75 | 49.80 | 51.75 | 53.25 | 55.20 | 56.70 | 58.65 | 60.15 |
| KCHOL | 217.00 | 210.87 | 213.93 | 215.47 | 218.53 | 220.07 | 223.13 | 224.67 |
| KLSE | 44.08 | 41.57 | 42.83 | 43.45 | 44.71 | 45.33 | 46.59 | 47.21 |
| KONTR | 167.30 | 153.30 | 159.90 | 163.60 | 170.20 | 173.90 | 180.50 | 184.20 |
| KONYA | 7702.50 | 7,115.83 | 7,409.17 | 7,555.83 | 7,849.17 | 7,995.83 | 8,289.17 | 8,435.83 |
| KOZAA | 52.45 | 48.78 | 50.62 | 51.53 | 53.37 | 54.28 | 56.12 | 57.03 |
| KOZAL | 21.16 | 20.29 | 20.69 | 20.93 | 21.33 | 21.57 | 21.97 | 22.21 |
| KRDMD | 29.80 | 27.59 | 28.69 | 29.25 | 30.35 | 30.91 | 32.01 | 32.57 |
| MAVI | 122.20 | 113.97 | 116.13 | 119.17 | 121.33 | 124.37 | 126.53 | 129.57 |
| MGROS | 520.00 | 488.67 | 504.33 | 512.17 | 527.83 | 535.67 | 551.33 | 559.17 |
| MIATK | 62.30 | 58.10 | 60.20 | 61.25 | 63.35 | 64.40 | 66.50 | 67.55 |
| ODAS | 8.61 | 8.17 | 8.39 | 8.50 | 8.72 | 8.83 | 9.05 | 9.16 |
| OTKAR | 652.00 | 618.00 | 628.00 | 640.00 | 650.00 | 662.00 | 672.00 | 684.00 |
| OYAKC | 61.05 | 59.10 | 59.75 | 60.40 | 61.05 | 61.70 | 62.35 | 63.00 |
| PETKM | 20.96 | 19.68 | 20.28 | 20.62 | 21.22 | 21.56 | 22.16 | 22.50 |
| PGSUS | 226.50 | 213.17 | 219.83 | 223.17 | 229.83 | 233.17 | 239.83 | 243.17 |
| QUAGR | 3.19 | 3.08 | 3.14 | 3.16 | 3.22 | 3.24 | 3.30 | 3.32 |
| REEDR | 35.00 | 31.93 | 33.47 | 34.23 | 35.77 | 36.53 | 38.07 | 38.83 |
| SAHOL | 90.35 | 87.98 | 89.12 | 89.73 | 90.87 | 91.48 | 92.62 | 93.23 |
| SASA | 44.20 | 41.08 | 42.64 | 43.42 | 44.98 | 45.76 | 47.32 | 48.10 |
| SAYAS | 66.60 | 61.67 | 64.13 | 65.37 | 67.83 | 69.07 | 71.53 | 72.77 |
| SDTTR | 246.20 | 220.47 | 232.73 | 239.47 | 251.73 | 258.47 | 270.73 | 277.47 |
| SISE | 47.72 | 46.57 | 47.03 | 47.37 | 47.83 | 48.17 | 48.63 | 48.97 |
| SKBNK | 4.15 | 3.98 | 4.06 | 4.10 | 4.18 | 4.22 | 4.30 | 4.34 |
| SMRTG | 51.90 | 48.45 | 50.10 | 51.00 | 52.65 | 53.55 | 55.20 | 56.10 |
| SOKM | 60.95 | 56.95 | 58.95 | 59.95 | 61.95 | 62.95 | 64.95 | 65.95 |
| TABGD | 200.60 | 191.67 | 193.53 | 197.07 | 198.93 | 202.47 | 204.33 | 207.87 |
| TAVHL | 248.00 | 235.00 | 240.20 | 244.10 | 249.30 | 253.20 | 258.40 | 262.30 |
| TCELL | 98.05 | 92.62 | 94.68 | 96.37 | 98.43 | 100.12 | 102.18 | 103.87 |
| THYAO | 301.00 | 293.67 | 297.33 | 299.17 | 302.83 | 304.67 | 308.33 | 310.17 |
| TKFEN | 55.05 | 53.25 | 53.95 | 54.50 | 55.20 | 55.75 | 56.45 | 57.00 |
| TOASO | 340.00 | 327.83 | 333.67 | 336.83 | 342.67 | 345.83 | 351.67 | 354.83 |
| TSKB | 11.88 | 11.35 | 11.61 | 11.75 | 12.01 | 12.15 | 12.41 | 12.55 |
| TTKOM | 48.10 | 44.23 | 45.59 | 46.85 | 48.21 | 49.47 | 50.83 | 52.09 |
| TTRAK | 912.00 | 888.00 | 900.00 | 906.00 | 918.00 | 924.00 | 936.00 | 942.00 |
| TUKAS | 7.34 | 7.09 | 7.17 | 7.26 | 7.34 | 7.43 | 7.51 | 7.60 |
| TUPRS | 165.40 | 157.40 | 161.40 | 163.40 | 167.40 | 169.40 | 173.40 | 175.40 |
| TURSG | 76.95 | 72.10 | 73.75 | 75.35 | 77.00 | 78.60 | 80.25 | 81.85 |
| ULKER | 162.00 | 151.47 | 156.73 | 159.37 | 164.63 | 167.27 | 172.53 | 175.17 |
| VAKBN | 22.60 | 20.84 | 21.72 | 22.16 | 23.04 | 23.48 | 24.36 | 24.80 |
| VESBE | 21.08 | 20.27 | 20.57 | 20.83 | 21.13 | 21.39 | 21.69 | 21.95 |
| VESTL | 79.60 | 76.27 | 77.63 | 78.62 | 79.98 | 80.97 | 82.33 | 83.32 |
| YEOTK | 187.70 | 173.13 | 180.37 | 184.03 | 191.27 | 194.93 | 202.17 | 205.83 |
| YKBNK | 33.18 | 31.69 | 32.43 | 32.81 | 33.55 | 33.93 | 34.67 | 35.05 |
| YYLGD | 11.65 | 11.14 | 11.40 | 11.52 | 11.78 | 11.90 | 12.16 | 12.28 |
| ZOREN | 5.41 | 5.06 | 5.24 | 5.32 | 5.50 | 5.58 | 5.76 | 5.84 |

Dip Zirve Analizi (BİST-50 endeksine dahil hisse senetleri için)

| Hisse Senedi | Son Fiyat (TL) | 52 hafta | | Yılbaşından beri | | Dipten uzaklık | | Zirveye yakınlık | | Dipten uzaklık sıralaması | | Zirveye yakınlık sıralaması | |
|-----------------|-------------------|----------|-----------|------------------|-----------|----------------|------|------------------|------|---------------------------|-------|-----------------------------|-------|
| | | En düşük | En Yüksek | En düşük | En Yüksek | 52 hafta | YBB | 52 hafta | YBB | 52 hafta | YBB | 52 hafta | YBB |
| AKBNK | 64.80 | 19.28 | 70.75 | 33.41 | 70.75 | %236 | %94 | %9 | %9 | 47.00 | 45.00 | 39.00 | 37.00 |
| ALARK | 102.00 | 72.57 | 144.22 | 88.97 | 144.22 | %41 | %15 | %41 | %41 | 14.00 | 16.00 | 18.00 | 12.00 |
| ALFAS | 67.90 | 53.19 | 170.00 | 65.50 | 123.50 | %28 | %4 | %150 | %82 | 10.00 | 6.00 | 4.00 | 4.00 |
| ARCLK | 175.00 | 121.90 | 196.10 | 124.60 | 196.10 | %44 | %40 | %12 | %12 | 16.00 | 29.00 | 32.00 | 31.00 |
| ASELS | 58.90 | 26.95 | 67.30 | 45.14 | 67.30 | %119 | %30 | %14 | %14 | 37.00 | 23.00 | 30.00 | 29.00 |
| ASTOR | 95.80 | 59.40 | 151.40 | 89.70 | 135.90 | %61 | %7 | %58 | %42 | 24.00 | 8.00 | 13.00 | 11.00 |
| BIMAS | 559.50 | 168.23 | 583.50 | 289.75 | 583.50 | %233 | %93 | %4 | %4 | 46.00 | 44.00 | 45.00 | 45.00 |
| BRSAN | 457.00 | 255.30 | 1044.70 | 457.00 | 784.00 | %79 | %0 | %129 | %72 | 29.00 | 1.00 | 6.00 | 7.00 |
| CIMSA | 29.66 | 17.53 | 49.53 | 27.26 | 38.79 | %69 | %9 | %67 | %31 | 27.00 | 11.00 | 11.00 | 16.00 |
| CWENE | 208.40 | 167.00 | 421.90 | 195.10 | 375.00 | %25 | %7 | %102 | %80 | 8.00 | 9.00 | 8.00 | 5.00 |
| DOAS | 269.00 | 136.68 | 371.78 | 213.76 | 371.78 | %97 | %26 | %38 | %38 | 33.00 | 19.00 | 20.00 | 13.00 |
| DOHOL | 16.58 | 9.74 | 16.97 | 11.10 | 16.97 | %70 | %49 | %2 | %2 | 28.00 | 31.00 | 49.00 | 49.00 |
| EGEEN | 12,270.00 | 5081.22 | 18307.76 | 9795.24 | 18307.76 | %141 | %25 | %49 | %49 | 39.00 | 18.00 | 15.00 | 9.00 |
| EKGYO | 9.60 | 6.28 | 12.03 | 6.88 | 12.03 | %53 | %40 | %25 | %25 | 20.00 | 28.00 | 23.00 | 19.00 |
| ENJSA | 64.20 | 32.30 | 71.75 | 42.85 | 71.75 | %99 | %50 | %12 | %12 | 34.00 | 32.00 | 33.00 | 32.00 |
| ENKAI | 41.44 | 27.71 | 42.96 | 31.37 | 42.96 | %50 | %32 | %4 | %4 | 19.00 | 26.00 | 47.00 | 47.00 |
| EREGL | 52.05 | 35.86 | 54.15 | 37.76 | 54.15 | %45 | %38 | %4 | %4 | 18.00 | 27.00 | 46.00 | 46.00 |
| EUPWR | 102.10 | 87.50 | 258.00 | 101.90 | 208.50 | %17 | %0 | %153 | %104 | 7.00 | 3.00 | 3.00 | 1.00 |
| FROTO | 1,102.00 | 702.14 | 1249.00 | 707.45 | 1249.00 | %57 | %56 | %13 | %13 | 22.00 | 33.00 | 31.00 | 30.00 |
| GARAN | 113.00 | 30.62 | 115.20 | 52.60 | 115.20 | %269 | %115 | %2 | %2 | 48.00 | 49.00 | 50.00 | 50.00 |
| GESAN | 50.85 | 50.55 | 116.50 | 50.55 | 91.35 | %1 | %1 | %129 | %80 | 2.00 | 5.00 | 5.00 | 6.00 |
| GUBRF | 142.00 | 134.80 | 405.00 | 134.80 | 221.50 | %5 | %5 | %185 | %56 | 3.00 | 7.00 | 1.00 | 8.00 |
| HALKB | 18.36 | 11.34 | 20.24 | 11.53 | 20.24 | %62 | %59 | %10 | %10 | 25.00 | 35.00 | 36.00 | 34.00 |
| HEKTS | 12.83 | 12.81 | 34.52 | 12.81 | 23.44 | %0 | %0 | %169 | %83 | 1.00 | 2.00 | 2.00 | 3.00 |
| ISCTR | 15.86 | 5.34 | 16.98 | 8.65 | 16.98 | %197 | %83 | %7 | %7 | 45.00 | 43.00 | 41.00 | 40.00 |
| KCHOL | 217.00 | 99.57 | 270.75 | 133.37 | 270.75 | %118 | %63 | %25 | %25 | 36.00 | 37.00 | 24.00 | 20.00 |
| KONTR | 167.30 | 145.07 | 351.00 | 166.50 | 314.50 | %15 | %0 | %110 | %88 | 6.00 | 4.00 | 7.00 | 2.00 |
| KOZAA | 52.45 | 37.98 | 75.65 | 41.20 | 56.95 | %38 | %27 | %44 | %9 | 13.00 | 20.00 | 17.00 | 38.00 |
| KOZAL | 21.16 | 18.52 | 33.92 | 19.06 | 25.88 | %14 | %11 | %60 | %22 | 5.00 | 14.00 | 12.00 | 23.00 |
| KRDMD | 29.80 | 20.71 | 33.00 | 21.02 | 31.64 | %44 | %42 | %11 | %6 | 17.00 | 30.00 | 34.00 | 41.00 |
| MGROS | 520.00 | 209.34 | 547.00 | 324.85 | 547.00 | %148 | %60 | %5 | %5 | 40.00 | 36.00 | 43.00 | 43.00 |
| MIATK | 62.30 | 8.98 | 84.40 | 32.08 | 84.40 | %593 | %94 | %35 | %35 | 50.00 | 46.00 | 21.00 | 14.00 |
| ODAS | 8.61 | 6.76 | 14.47 | 7.87 | 11.06 | %27 | %9 | %68 | %28 | 9.00 | 13.00 | 10.00 | 17.00 |
| OYAKC | 61.05 | 39.70 | 88.90 | 54.25 | 73.90 | %54 | %13 | %46 | %21 | 21.00 | 15.00 | 16.00 | 25.00 |
| PETKM | 20.96 | 14.64 | 26.00 | 18.15 | 26.00 | %43 | %15 | %24 | %24 | 15.00 | 17.00 | 25.00 | 21.00 |
| PGSUS | 226.50 | 123.91 | 239.90 | 132.58 | 239.90 | %83 | %71 | %6 | %6 | 31.00 | 38.00 | 42.00 | 42.00 |
| SAHOL | 90.35 | 43.97 | 110.40 | 56.83 | 110.40 | %105 | %59 | %22 | %22 | 35.00 | 34.00 | 27.00 | 24.00 |
| SASA | 44.20 | 33.76 | 66.40 | 33.76 | 51.80 | %31 | %31 | %50 | %17 | 11.00 | 24.00 | 14.00 | 27.00 |
| SISE | 47.72 | 43.47 | 56.67 | 43.74 | 55.64 | %10 | %9 | %19 | %17 | 4.00 | 12.00 | 29.00 | 28.00 |
| SMRTG | 51.90 | 38.94 | 99.20 | 48.32 | 76.70 | %33 | %7 | %91 | %48 | 12.00 | 10.00 | 9.00 | 10.00 |
| TAVHL | 248.00 | 92.00 | 258.75 | 107.00 | 258.75 | %170 | %132 | %4 | %4 | 42.00 | 50.00 | 44.00 | 44.00 |
| TECELL | 98.05 | 35.58 | 107.10 | 57.25 | 107.10 | %176 | %71 | %9 | %9 | 43.00 | 39.00 | 38.00 | 36.00 |
| THYAO | 301.00 | 189.20 | 332.00 | 229.70 | 332.00 | %59 | %31 | %10 | %10 | 23.00 | 25.00 | 35.00 | 33.00 |
| TOASO | 340.00 | 188.79 | 351.00 | 196.21 | 351.00 | %80 | %73 | %3 | %3 | 30.00 | 40.00 | 48.00 | 48.00 |
| TTKOM | 48.10 | 18.82 | 52.95 | 24.48 | 52.95 | %156 | %96 | %10 | %10 | 41.00 | 47.00 | 37.00 | 35.00 |
| TUPRS | 165.40 | 70.66 | 204.10 | 129.01 | 204.10 | %134 | %28 | %23 | %23 | 38.00 | 21.00 | 26.00 | 22.00 |
| ULKER | 162.00 | 33.80 | 174.40 | 77.35 | 174.40 | %379 | %109 | %8 | %8 | 49.00 | 48.00 | 40.00 | 39.00 |
| VESTL | 79.60 | 42.54 | 107.30 | 44.56 | 107.30 | %87 | %79 | %35 | %35 | 32.00 | 41.00 | 22.00 | 15.00 |
| YKBNK | 33.18 | 11.85 | 39.46 | 18.47 | 39.46 | %180 | %80 | %19 | %19 | 44.00 | 42.00 | 28.00 | 26.00 |
| ZOREN | 5.41 | 3.20 | 7.57 | 4.16 | 6.94 | %69 | %30 | %40 | %28 | 26.00 | 22.00 | 19.00 | 18.00 |

YBB: Yılbaşından bugüne

Yatırım Merkezlerimiz

Genel Müdürlük

Nispetiye Cad. B-3 Blok Kat: 9 Akmerkez Etiler - İSTANBUL

0 212 355 46 46

| | | |
|------------------------------------|--|----------------------------------|
| Adana | Cemal Paşa Mah. Gazipaşa Bul. Cemal Uğurlu Apt. Kat: 1 D: 4 | (0 322) 457 77 55 |
| Akatlar İrtibat Bürosu | Akat Mahallesi Meydan Caddesi B Blok No: 16 D: 8 (Eski No D: 10) Beşiktaş | (0 212) 355 46 46 |
| Ankara | Remzi Oğuz Arık Mah. Tunalı Hilmi Cad. Yaprak Apt. No: 94 Kat: 2 D: 9 Kavaklıdere Çankaya | (0 312) 435 18 36 |
| Ankara - Çukurambar İrtibat Bürosu | Kızılırmak Mah.Ufuk Üniversitesi Cad. Next Level Loft Ofis No: 4/65 Kat: 24 Söğütözü Çankaya | (0 312) 909 87 70 |
| Antalya | Şirinyalı Mah. İsmet Gökşen Cad. Özden Apt. No:82/6 Muratpaşa | (0 242) 248 45 20 |
| Bakırköy | İstanbul Cad. Bakırköy İş Merkezi No: 6 Kat: 4 D: 14 Bakırköy | (0 212) 570 52 59 |
| Bodrum İrtibat Bürosu | Konacık Mahallesi, Atatürk Bulvarı, Arbor-Abdullah Ünal Çabuk İş Merkezi No: 285/1-A6 Bodrum | (0 212) 355 46 46 |
| Bursa | Konak Mah. Banş (120) Sokak , Ofis Artı Binası, Dış kapı No:3 Daire:33 Nilüfer-BURSA | (0 224) 225 64 10 |
| Çankaya İrtibat Bürosu | Çankaya Mahallesi Cinnah Caddesi Cinnah Apartmanı No: 55 D: 7-8 Çankaya / ANKARA | (0 212) 355 46 46 |
| Denizli | Urban İş Merkezi 2. Ticari Yol Daire 26 Kat: 6 Bayramyeri | (0 258) 265 87 85 |
| Erenköy | Bağdat Cad. Çubukçu Apt. No: 333 Kat: 2 D: 4 Kadıköy | (0 216) 348 82 82 |
| Gaziantep | İncilipinar Mah. Gazimuhtarpaşa Bul. Kepkepzade Park İş Merkezi B Blok No: 18 Kat: 1 D: 5 | (0 342) 232 35 35 |
| Girne | Ziya Rızıkı Cad. Şehit Necati Gürkaya Sok. Kat: 1 D: 1 Gime - KKTC | (0 392) 815 14 55-0533 889 15 51 |
| İzmir | Kültür Mahallesi, Cumhuriyet Bulvarı No:137 Cumhuriyet Apt. K:5 D:12 Konak - İzmir | (0 232) 445 01 61 |
| İzmir Karşıyaka Şube | Yalı Mahallesi Ahmet Kemal Baysak Bulvarı No:42 D:11 | (0 232) 241 19 24 |
| İzmir İrtibat Bürosu | Şehit Nevres Bulvarı Eczacıbaşı Apartmanı No: 7 Kat: 2 Daire: 5 Pasaport Alsancak - Konak | (0 232) 241 24 50 |
| İzmit | Hürriyet Cad. Kaya İşhanı No: 39/5 İzmit | (0 262) 323 11 33 |
| İzmit İrtibat Bürosu | Ömerağa Mah. Alemdar Cad. İ. Kolaylı Apt. No: 8 Kat: 2 İzmit | (0 262) 260 01 01 |
| Karadeniz Ereğli | Bağlık Mahallesi Karanfil Sokak No:16/A Karadeniz Ereğli - Zonguldak | (0 372) 316 40 50 |
| Kartal | Üsküdar Cad. Cevat Kayacan Apt. No: 26 Kat: 4 D: 8 Kartal | (0 216) 306 22 71-306 22 06 |
| Kayseri | Hunat Mah. Nuh Mehmet Baldöktü Sok. Gürcüoğlu Plaza No: 5 K: 3 D: 11 Melikgazi | (0 352) 221 08 68-222 82 51 |
| Marmaris İrtibat Bürosu | Kemeraltı Mah. Orgeneral Mustafa Muğlalı Cad. Güven Apt. No: 22 D: 2 Marmaris | (0 252) 321 08 00 |
| Merkez Şube | Akat Mahallesi Meydan Caddesi B Blok No: 16 D: 7 (Eski No D: 9) Beşiktaş | (0 212) 355 46 46 |
| Mersin | İnönü Mah. 1401 Sok. No:32 Pozcu Evo Kat:2 No:10-11 Yenişehir Mersin | (0 324) 238 11 89 |
| Trabzon İrtibat Bürosu | Kemerkaya Mahallesi Halkevi Cad. Mandıralı İş Merkezi No: 4 Daire: 4 Ortahisar | (0 462) 432 24 50 |

Uyarı Notu

Bu raporda yer alan yatırım bilgi, yorum ve tavsiyeleri, yorum ve tavsiyede bulunanların kişisel görüşlerine dayanmakta olup finansal bilgi ve genel yatırım tavsiyesi kapsamında hazırlanmıştır ve hiçbir şekilde yatırım danışmanlığı kapsamında değildir. Yatırım danışmanlığı hizmeti; yetkili kuruluşlar tarafından kişilerin risk ve getiri tercihleri dikkate alınarak kişiye özel sunulmaktadır. Burada yer alan yorum ve tavsiyeler ise genel niteliktedir. Bu tavsiyeler, mali durumunuz ile risk ve getiri tercihlerinize uygun olmayabilir. Bu nedenle, sadece burada yer alan bilgilere dayanarak yatırım kararı verilmesi beklentilerinize uygun sonuçlar doğurmayabilir.

Yatırım Danışmanlığı hizmeti talep edilmesi halinde; yatırımcının Tacirler Yatırım Menkul Değerler A.Ş. ile Yatırım Danışmanlığı sözleşmesi imzalamış olması, Yerindelik Testi'ni tamamlamış ve risk grubunun belirlemiş olması zorunludur.

Bu raporda yer alan her türlü bilgi, yorum ve tavsiye uygunluk testi ile tespit edilecek risk grubunuz ve getiri beklentiniz ile uyumlu olmayabilir. Dolayısıyla, uygunluk testi neticesinde risk grubunuz tespit edilmeden sadece burada yer alan bilgilere dayanılarak yatırım kararı verilmesi amaç, bilgi ve tecrübenize uygun sonuçlar doğurmayabilir.

Bu rapor herhangi bir sürede belirli bir getirinin sağlanacağına dair bir taahhüt içermemekte olup, zaman içerisinde piyasa koşullarında meydana gelen değişiklikler nedeniyle yorum ve tavsiyelerde değişiklikler söz konusu olabilir. Bu raporda bahsedilen yatırım araçlarının fiyatları ve değerleri yatırımcıların menfaatlerine aykırı olarak hareket edebilir ve netice itibarıyla yatırımcılar anaparalarını kaybetme riski ile karşı karşıya kalabilirler. Bu raporda yer alan geçmiş performans verileri gelecekte elde edilecek sonuçların bir garantisi olarak kabul edilemez.

Bu raporda yer alan tüm bilgiler ve görüşler yatırımcıları bilgilendirmek amacıyla, Tacirler Yatırım Menkul Değerler A.Ş. tarafından güncel ve güvenilir kaynaklardan temin edilmiş olmakla beraber, Tacirler Yatırım Menkul Değerler A.Ş. söz konusu bilgilerin doğru ve tam olduğunu taahhüt etmemektedir. Raporlardaki yorumlardan, bilgilerin tam veya doğru olmaması ve/veya güncellenme nedeniyle doğabilecek maddi ve manevi zararlardan Tacirler Yatırım Menkul Değerler A.Ş. ve çalışanları sorumlu tutulamaz.

Bu rapor, sadece gönderildiği kişilerin kullanımı içindir. Bu raporun tümü veya bir kısmı Tacirler Yatırım Menkul Değerler A.Ş.'nin yazılı izni olmadan çoğaltılamaz, yayınlanamaz veya üçüncü kişilere gösterilemez, ticari amaçla kullanılamaz. Aksi halde, Tacirler Yatırım Menkul Değerler A.Ş. uğramış olduğu bütün zarar ve ziyanı talep etme hakkını saklı tutar.