

Güne Başlarken

Günaydın. ABD'de teknoloji hisselerine gelen tepki alımları ile toparlanma yaşanırken ABD ve Avrupa vadeliileri de bu sabah yatay pozitif bir görünüm sergiliyor. BIST'te ise, Pazartesi günü 10.820'den yaşanan geri çekilme dün momentum kaybı ve para çıkışı ile hızlanarak devam etti. Vergi düzenlemesine dair belirsizlik, dezenflasyonun eşiğinde olmamıza karşın ne hızda yaşanacağına dair soru işaretleri, TL'de son iki haftada ivme kazanan değer kaybı, büyümede ikinci çeyrekten itibaren beklenen yavaşlama ve şirket değerlemeleri üzerinden hesaplanan endeks potansiyelinin cazip olmayan bir getiri sunması Borsa İstanbul'u sınırlayan etkenler olarak sıralanabilir. Jeopolitik tansiyonun da bu süreçte yatırımcı iştahını kısmen zayıflattığını düşünüyoruz. Bunlarla beraber, değerlemelerde yukarı revizyonların sürmesi ilerleyen dönemde yeniden potansiyel sunacaktır. Ek olarak, bu Cuma FATF'in Gri Listesi'nden çıkış beklentileri ve 19 Temmuz'da Moody's'ten not artırımı beklentileri devam ediyor. BIST 100 endeksi için, gün içinde 10.650 – 10.545 – 10.450 destekleri ile 10.760 – 10.820 – 10.930 dirençleri izlenebilir. 11.000/11.100 bandı ise tarihi zirve bölge olarak takip ediliyor. Türkiye 5 yıl vadeli CDS primleri güne 282 baz puandan başlıyor. Avrupa'da Parlamento seçimleri sonrasında artan siyasi belirsizlik CDS primleri üzerinde yukarı yönlü baskı yaratmayı sürdürüyor. CDS'ler açısından FATF kararı ve hafta sonu Fransa'da gerçekleşecek ilk tur seçimler önemli olacaktır.

Ekonomik Takvim

- 14.00 | ABD MBA İpotek Başvuruları |
- 17.00 | ABD Yeni Konut Satışları (Mayıs) | Bek: 633K

GÜNLÜK TEKNİK ANALİZ BAZLI HİSSE ÖNERİLERİ

Hisse	ALIM Aralığı	SATIM Aralığı (TP)	Zarar KES (SL)
FROTO	1115.00 - 1124.60	1147.00 - 1162.80	1103.60
MGROS	540.60 - 545.20	556.00 - 563.80	535.00
TTKOM	49.34 - 49.76	50.74 - 51.44	48.80
MPARK	333.30 - 336.20	343.00 - 347.60	330.00

HAFTALIK TEKNİK ANALİZ BAZLI HİSSE ÖNERİLERİ

Hisse	ALIM Aralığı	SATIM Aralığı (TP)	Zarar KES (SL)
AKBNK	65.70 - 66.50	69.00 - 71.20	64.25
EKGYO	9.20 - 9.30	9.65 - 10.00	9.00
KCAER	57.25 - 58.00	60.20 - 62.00	56.00
AGHOL	360.50 - 364.50	379.00 - 390.00	352.50

PIYASALAR

Yurtiçi	Kapanış	1 gün (%)	1 hafta (%)
BIST 100	10.679,98	-0,82	1,99
BIST 30	11.623,72	-1,07	1,85
BIST 50	9.443,92	-0,98	2,03
BIST Tüm	12.104,05	-0,72	1,88
BIST Banka	15.323,38	-2,44	3,97
BIST Ulaştırma	35.499,02	-1,20	-0,32
BIST Sınai	14.428,54	-0,28	1,97

Yurtdışı Endeksler

Son	1 gün (%)	1 hafta (%)	
Nasdaq	17.717,65	0,2%	-0,8%
Dax	18.177,62	-0,8%	0,6%
Cac 40	7.662,30	-0,6%	1,2%
FTSE 100	8.247,79	-0,4%	1,7%
Nikkei 225	39.655,48	1,2%	3,2%

Hazine Tahvilleri

Son	Günlük D. (%)	YBB D. (%)	
TR 10 Yıllık Tahvil	25,79	3,88	10,35
GER 10 Yıllık Tahvil	2,41	-0,58	19,86
ABD 10 Yıllık Tahvil	4,27	0,33	9,92
ITA 10 Yıllık Tahvil	3,94	0,18	5,02
FR 10 Yıllık Tahvil	3,12	-0,26	23,01
UK 10 Yıllık Tahvil	4,06	-0,56	14,83

Döviz

Son	Günlük D. (%)	YBB D. (%)	
USDTRY	32,99	0,12	11,92
EURTRY	35,31	0,00	7,84
GBPTRY	41,84	-0,04	11,25
BRENT (\$)	84,59	0,52	10,05
XAUUSD (\$)	2314,01	-0,24	12,17
XAGUSD (\$)	28,86	-0,18	21,29
COPPER (\$)	4,38	-0,26	13,24
XPTUSD (\$)	989,55	0,39	

Şirket ve Sektör Haberleri

- GLYHO:** Global Yatırım Holding, Mayıs ayı yolcu istatistiklerini yayınladı. Buna göre, Mayıs 2024'te limanlara gelen gemi sayısı bir önceki yıla göre %15 artarken, yolcu sayısı ise aynı dönemde bir önceki yıla göre %30 arttı.
- YİGIT:** Yiğit Akü, opsiyonlar hariç 73 milyon EUR, opsiyonlar dahil ise 175 milyon EUR tutarına ulaşacak batarya tedariki sözleşmesi imzaladı. Opsiyonlar hariç tutar, 2023 yılı EUR bazlı cirosunun %38'ine tekabül ediyor.
- ORGE:** Orge Elektrik, geri alım programı çerçevesinde belirlemiş olduğu azami fon tutarının 40 milyon TL'den 100 milyon TL'ye yükseltilmesine karar verdi.
- PEHOL:** Pera Holding, Sümerpark AVM'de brüt 38,11 m2 büyüklüğündeki mağazanın Mad Parfüm'e 5 yıllık süreyle kiralandığını ve kiranın mağazanın aylık cirosu üzerinden belirleneceğini açıkladı.
- FORMT:** Formet Metal, geri alım programının tamamlandığını duyurdu. Şirket, bu dönemde sermayesinin %1,17'sine tekabül eden 6,5 milyon adet payın geri alımını gerçekleştirdi.
- ELITE:** Elite Naturel, Ankara/Polatlı'daki yaş sebze ve meyve işleme tesisinin temmuz ayında faaliyete geçeceğini duyurdu. Yıllık 30 bin ton olan kapasite, %50 artışla 45 bin tona yükselecek. Ayrıca, yıllık 3 bin ton meyve suyu konsantresi üretilecek. Ek olarak, Air Dry ve Freeze Dry teknolojileriyle üretilecek atıştırmalıkların tesisleri 3Ç24'te faaliyete geçecek.

Yükselenler	Kapanış	Günlük (%)	Haftalık (%)
Anadolu Efes Biraçılık	234,40	3,21	3,95
Astor Enerji	103,80	3,18	10,43
Ford Otosan	1.119,00	2,94	3,71
Batı Çimento	161,30	2,74	11,24
Migros	542,50	2,55	5,14

Düşenler	Kapanış	Günlük (%)	Haftalık (%)
T. Vakıflar Bankası	23,82	-5,48	0,85
Cw Enerji Mühendislik	222,00	-5,37	9,79
Akfen Yenilenebilir Ene	27,02	-4,93	-6,12
Say Yenilenebilir Enerji	69,60	-4,85	4,58
Halk Bankası	18,94	-4,44	-2,77

BIST 100 Para Girişi	Para Girişi (mnTL)	P.D. Oranı (%)
FROTO	179,39	0,74%
KARSN	109,76	0,34%
MGROS	95,80	0,14%
TCELL	87,37	0,11%
DOAS	84,47	0,10%

BIST 100 Para Çıkışı	Para Çıkışı (mnTL)	P.D. Oranı (%)
TUPRS	-143,95	0,10%
AKBNK	-128,84	0,09%
SAHOL	-104,95	0,08%
ASELS	-88,54	0,08%
ISCTR	-74,19	0,06%

Döviz	Son	Günlük D. (%)	YBB D. (%)
USDTRY	32,99	0,12	11,92
EURTRY	35,31	0,00	7,84
GBPTRY	41,84	-0,04	11,25

Ekonomi ve Politika Haberleri

Saat 14:30'da 7 – 14 Haziran haftasına ilişkin TCMB verileri açıklanacak

Bayram tatili nedeniyle bu hafta iki haftalık dönemi kapsayan TCMB verileri açıklanacak. Bugün 7 – 14 Haziran haftasına ilişkin menkul kıymet ve para & banka istatistikleri, yarın ise 14 – 21 Haziran haftasına ilişkin menkul kıymet ve para & banka istatistikleri ile TCMB rezerv verilerini karşılayacağız.

- Hatırlanacağı üzere en son açıklanan 31 Mayıs – 7 Haziran döneminde; hisse senedi piyasasında 542,7 milyon dolarlık yabancı satışı, tahvil piyasasında ise repo işlemleri hariç 540,8 dolarlık sınırlı bir yabancı girişi gerçekleşmiş, aynı dönemde para & banka istatistiklerinde yerleşiklerin altın hariç DTH'ları 1,67 milyar dolar gerilerken, altın dahil DTH hesaplarında fiyat etkisinden arındırılmış olarak 1,65 milyar dolarlık bir düşüş yaşanmıştı.

Geçtiğimiz hafta açıklanan rezerv verileri çerçevesinde net uluslararası döviz rezervleri 7 – 14 Haziran haftasında 53 milyon dolarlık sınırlı bir düşüşle 46,95 milyar dolara indi. Brüt döviz rezervi ise bu dönemde 15 milyon dolarlık sınırlı bir artışla 146,39 milyar dolara çıktı. 14 Haziran itibarıyla swap stoku 35,5 milyar dolara inerken, swaplar hariç net rezerv 11,4 milyar dolar düzeyine yükseldi.

- Yarın açıklanacak olan 14 – 21 Haziran rezerv verileri öncesinde TCMB analitik bilanço verileri üzerinden yaptığımız hesaplamalar çerçevesinde net döviz rezervinin bayram haftasında 2,1 milyar dolar gerileyerek 44,85 milyar dolara indiğini, brüt döviz rezervinin ise 1,2 milyar dolar artışla 147,56 milyar dolara yükseldiğini tahmin ediyoruz.

Konut fiyatları nisan ayında aylık bazda %2,2, yıllık bazda ise %48,4 arttı

Konut Fiyat Endeksi (KFE) nisan ayında aylık %2,2 ve yıllık %48,4 oranında artış kaydederek 1.257,7 seviyesinde oluşurken, yıllık artış Ekim 2021'den bu yana kaydedilen en yavaş artış oldu. Öte yandan aylık konut fiyat artışının nisan ayında üst üste altında ayda da enflasyon seviyesinin altında gerçekleştiği dikkat çekti.

Konut Fiyat Endeksi (yıllık artış, 3-ay HO)

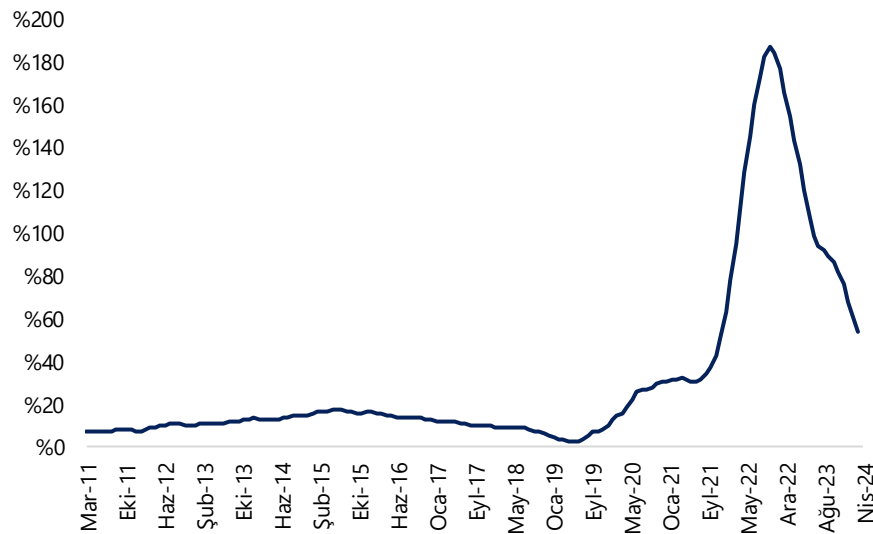

Kaynak: TCMB, Tacirler Yatırım

Model Portföy

Şirket Adı	Hisse Kodu	Son Fiyat (TL)	12A Hedef Fiyat (TL)	Güncel Getiri (%)	Getiri Potansiyeli (%)	Ekleme Tarihi
Desa	DESA	₺30,90	İnceleniyor	177%	İnceleniyor	06-Haz-23
Migros	MGROS	₺542,50	₺616,00	203%	14%	06-Haz-23
Türk Hava Yolları	THYAO	₺305,75	₺428,00	86%	40%	06-Haz-23
Tüpraş	TUPRS	₺169,90	₺208,10	159%	22%	06-Haz-23
Lider Faktoring	LIDFA	₺8,31	₺15,57	8%	87%	20-Kas-23
Coca Cola	COLA	₺796,50	₺977,00	99%	23%	27-Kas-23
MLP Sağlık	MPARK	₺334,50	₺385,00	28%	15%	10-May-24

M.P. Kuruluşundan Bugüne Getirisi (%)	195%
M.P. Kuruluşundan Bugüne BIST-100 Getirisi (%)	99%
M.P. Kuruluşundan Bugüne BIST-100 Endeksine Görece Getirisi (%)	49%
2024 Yılı Model Portföy Getirisi (%)	50%
2024 Yılı BIST-100 Getirisi (%)	43%
2024 Yılı M.P. BIST-100 Endeksine Görece Getirisi (%)	5%

*Model Portföy: M.P

Model Portföy Ağırlık

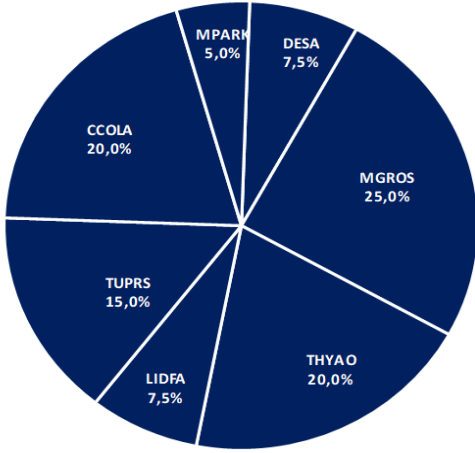

Model Portföy / BIST 100 Performans

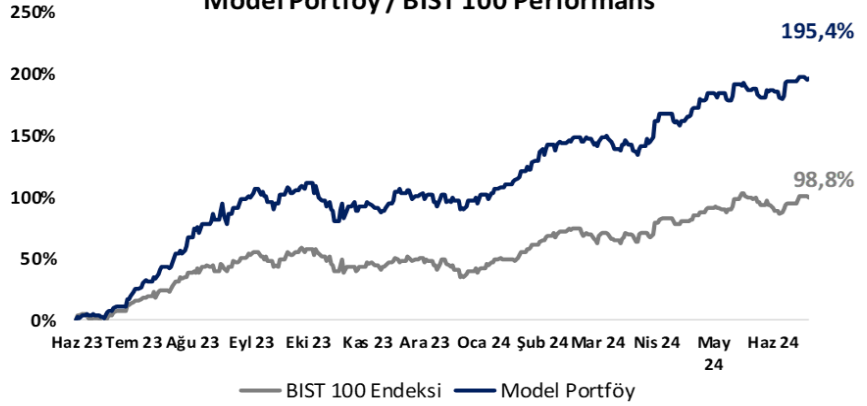

BIST 100 Teknik Analiz

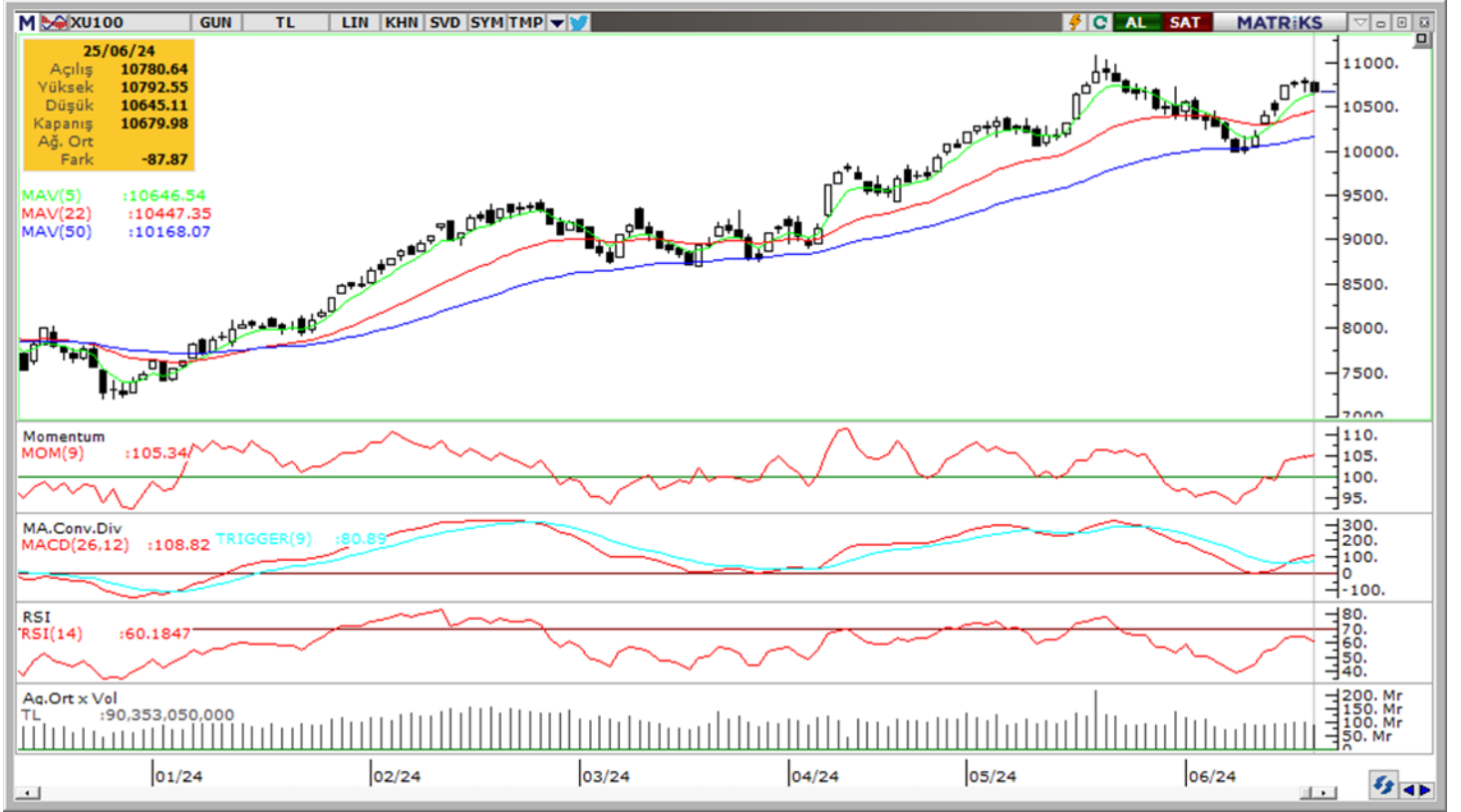

Vade	Üssel H.O.	H.O. Keşişim	Trend Yönü	Trendin Gücü	En son	5 gün önce	20 gün önce
Kısa	5 günlük	5-22	Yukarı	Kuvvetlenen yükseliş	10,647	10,456	10,433
Orta	22 günlük	22-50	Yukarı	Kuvvetlenen yükseliş	10,447	10,356	10,399
Uzun	50 günlük	50-200	Yukarı	Kuvvetlenen yükseliş	10,168	10,095	10,020

BIST-100	Destek 3	Destek 2	Destek 1	Kapanış	Pivot	Direnç 1	Direnç 2	Direnç 3
	10,450	10,545	10,650	10,680	10,706	10,760	10,820	10,930

İndikatör Yorum

Momentum (trendin ivmesini gösterir): Günlük bazda 100 eşik değeri üzerinde, ancak gün içi grafiklerde momentum kaybı görüyoruz. Nötr.

MACD (orta vadeli trend göstergesi): MACD (26,12) alım bölgesinde dengeli. Hafif pozitif.

RSI (trendin gücünü gösterir): RSI'da güçlenme hız kesti, hatta gün içi görünümde zayıflama var. Hafif negatif.

Hareketli Ortalamalar: BIST 100 endeksi tüm önemli ortalamalarının üzerinde, ancak yönünü aşağı çevirdi. Nötr.

VIOP 30 Teknik Analiz

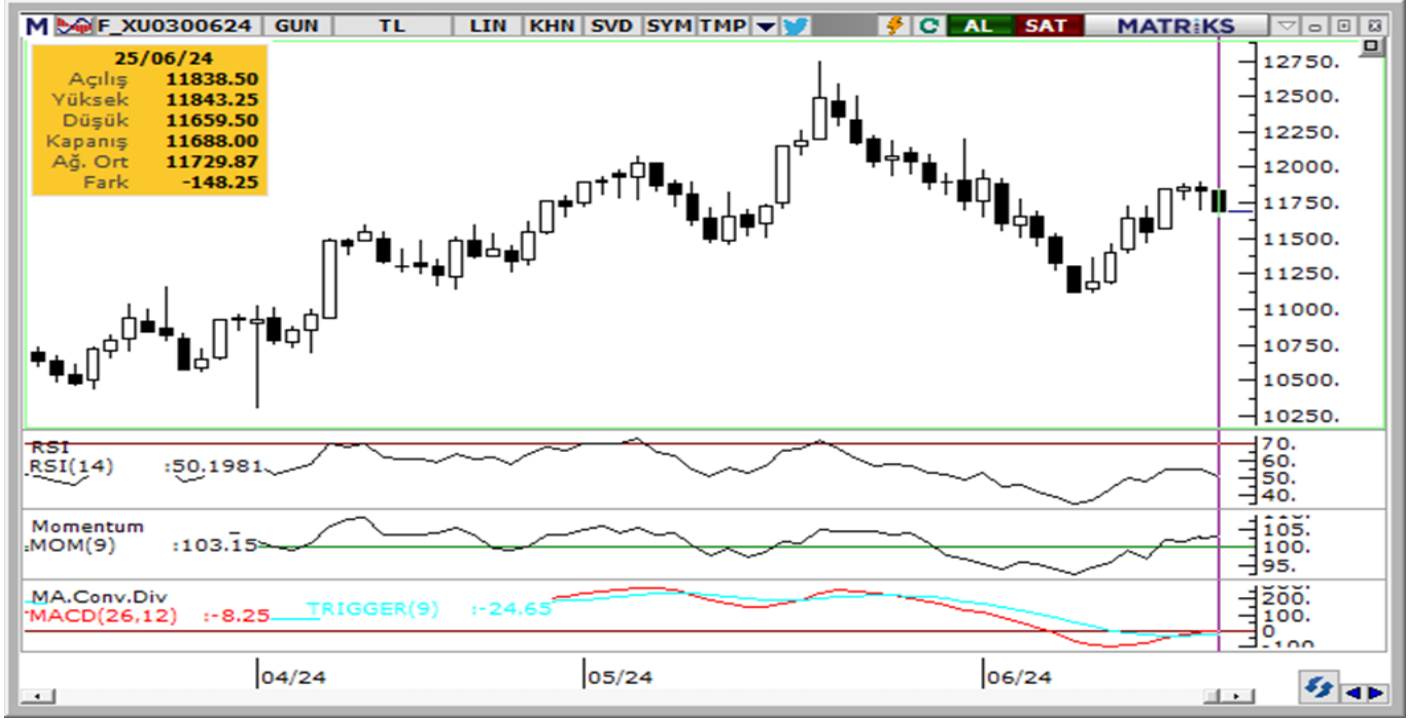

Haziran ayı VIOP 30 endeks kontratı, geçtiğimiz işlem gününde 11.688 puan seviyesinden günlük kapanış gerçekleştirdi. Bugün yukarı yönlü hareketlerde ilk olarak 11.760 ve ardından 11.800 puan seviyelerini takip edeceğiz. Aşağı yönlü olası hareketlerde ise 11.650 puan seviyesi ilk destek noktamızı oluştururken, ana desteğimiz 11.560 puan seviyesi.

VIOP30	Destek 3	Destek 2	Destek 1	Kapanış	Direnç 1	Direnç 2	Direnç 3
	11.500	11.560	11.650	11.688	11.760	11.800	11.850

Günlük İşlemler

Alan	Net Adet	%	Maliyet	Toplam	Satan	Net Adet	%	Maliyet	Toplam	Kurum	T.Adet	%	Maliyet	Net
IS YATIRIM	16.006	38	11716.329	87.272	TEB YATIRIM	19.881	47	11718.993	63.661	BANK-OF-AMERIC	117.085	22	11717.584	10.323
AK YATIRIM	11.112	26	11707.502	37.310	YAPI KREDI YAT	10.747	25	11719.098	58.601	IS YATIRIM	87.272	17	11726.033	16.006
BANK-OF-AMERI	10.323	24	11716.279	117.085	HSBC YATIRIM	4.117	10	11670.296	7.597	TEB YATIRIM	63.661	12	11721.796	-19.881
MEKSA YATIRIM	1.234	3	11815.739	7.404	GARANTI BBVA	1.571	4	11660.046	6.939	YAPI KREDI YAT.	58.601	11	11728.232	-10.747
YATIRIM-FINANS	753	2	11502.039	7.785	HALK YATIRIM	1.388	3	11694.137	5.810	AK YATIRIM	37.310	7	11724.428	11.112
DiGER	3.225	8		0	DiGER	4.949	12		0	DiGER	165.465	31		0

Kümülatif İşlemler

Alan	Net Adet	%	Maliyet	Toplam	Satan	Net Adet	%	Maliyet	Toplam	Kurum	T.Adet	%	Maliyet	Net
YAPI KREDI YAT	50.305	49	11629.055	2.440.20	HSBC YATIRIM	33.917	33	11812.355	203.361	YAPI KREDI YAT.	2.440.20	16	11792.627	50.305
GARANTI BBVA	15.662	15	11015.510	265.960	BANK-OF-AMERI	29.285	29	11582.570	1.829.9	IS YATIRIM	2.379.87	16	11761.591	-20.338
ZIRAAT YAT.	14.314	14	11379.300	111.996	IS YATIRIM	20.338	20	10246.879	2.379.8	BANK-OF-AMERIC	1.829.94	12	11763.058	-29.285
DENİZ YATIRIM	5.389	5	11819.186	504.265	AK YATIRIM	3.648	4	10954.886	938.056	TEB YATIRIM	1.030.43	7	11734.039	-1.022
HALK YATIRIM	5.157	5	11909.804	155.835	TACIRLER YAT.	3.548	4	9085.615	303.814	AK YATIRIM	938.056	6	11760.928	-3.648
DiGER	11.456	11		0	DiGER	11.547	11		0	DiGER	6.529.06	43		0

Kaynak: Matriks / Tacirler Yatırım

FX Teknik Analiz

USD/TRY

Dün GoÜ para birimleri genelinde satıcı bir seyir izlenirken, TL dolar karşısında %0,1'e yakın değer kaybederek orta sıralarda yer aldı. Gün içerisinde 33 seviyesi üzerini test eden USDTRY paritesi ise günü 32,9498 seviyesinden tamamladı. Türkiye 5 yıllık CDS primi ise 276,8 baz puandan 281,9 baz puana yükseldi. TL'de yakın vadede nominal değer kayıplarının söz konusu olabileceği ve 33 üzerinde bir tutunma oluşabileceği görüşüdeyiz. Yıl sonuna ilişkin beklentilerimiz ise TL'de reel bir değer kazanımına işaret ediyor.

EUR/USD

EURUSD paritesi pazartesi günü kazançlarının bir kısmını silerek günü %0,2'lik düşüyle 1,0714 seviyesinden kapattı. Teknik görünüm düşüş potansiyelinin sürdüğüne ve kısa vadede yeniden 1,07 altının hedef haline gelebileceğine işaret ediyor. Aşağıda 1,07, 1,0675 ve 1,0650 destekleri, yukarıda ise 1,0726, 1,0760 ve 1,08 dirençleri bulunuyor. Bu hafta sonu Fransa'da gerçekleşecek olan cumhurbaşkanlığı seçimlerinin ilk turu parite açısından belirleyici rol oynayacakken, seçimler öncesinde cuma günü ABD'den gelecek olan PCE verileri de yakından takip edilecek.

XAU/USD

Kanal hareketinin sürdüğü ons altında teknik görünüm kısa vade için 2.250\$ – 2.350\$ bandını ön plana çıkarıyor. Bugün itibariyle 2.340\$ seviyesinden geçen 50 GHO ise ara direnç konumunda. Jeopolitik riskler, altın alımlarına devam eden küresel merkez bankaları ve Fed'in faiz indirim sürecine doğru ilerleniyor olması ile birlikte altında gelecek döneme ilişkin pozitif beklentimizi koruyoruz, ancak primlerin yılbaşından bu yana görülen harekete kıyasla daha sınırlı düzeyde gerçekleşmesini bekliyoruz.

XAG/USD

Gümüşte bir süredir izlediğimiz kanal sınırındaki hareketin dün aşağı yönlü genişlediğine ve düşüş kanalının kırıldığına şahit olduk. Dünkü geri çekilme ile birlikte kanalı ve 50 GHO'yu aşağı kıran gümüşte teknik göstergeler kısa vadede satış baskısının devamını işaret ediyor. Düşüşün devam etmesi durumunda 28,55\$, 28,30\$ ve 28\$ destekleri takip edilecek. Yukarı yönlü tepki alımlarında ise 28,95\$, 29,20\$ ve 29,40\$ dirençleri izlenecek.



Pay Alım Satım ve Son İki Haftalık Yeni İş İlişkileri

Alıcı	Satıcı	Şirket	Türü	# lot	İşlem Fiyatı (TL)	İşlem sonrası sermaye içindeki payı
	AGROT	AGROT	Piyasa	10.000.000	17,12	0.00%
AGESA		AGESA	Geri Alım	158	124,00	0.77%
VERUS		VERUS	Geri Alım	63.311	278,55	4.42%
AVPGY		AVPGY	Geri Alım	200.000	42,05	0.45%
ADGYO		ADGYO	Geri Alım	500.000	29,41	0.85%
ALARK		ALARK	Geri Alım	71.800	104,29	1.34%
ALFAS		ALFAS	Geri Alım	25.000	70,18	0.10%

YENİ İŞ İLİŞKİLERİ (Son İki Hafta)

Tarih	Şirket	İş Tanımı	Toplam Sözleşme Tutarı (mn TL)	2023 Ciro (mn TL)	2023 Ciro (%)	Son 12 Ay Ciro (mn TL)	Son 12 ay Ciro (%)	Açıklama Tarihinden Bugüne Getiri (%)
24/06/2024	EKOS	Toroslar ve Başkent Elektrik Dağıtım A.Ş. Ek iş artırımı	47,5	1.187,5	4,0%	1.408,6	3,4%	0,0%
	KONTR	Doğalgaz santrali elektrifikasyon temini	288,3	3.965,8	7,3%	4.616,3	6,2%	0,0%
14/06/2024	GEREL	Kablo kanalı ve ekipman satışı	23,4	1.459,7	1,6%	1.862,7	1,3%	2,4%
	ASELS	Elektronik Harp, Radar, Sonar Sistemleri satışı	2.610,7	73.592,8	3,5%	85.416,4	3,1%	4,0%
	KBORU	Altyapı İçme Suyu ve Kanalizasyon Yapımı Boru Alım İşİ	47,4	2.046,9	2,3%	2.990,7	1,6%	-2,4%
	CWENE	GES santrali kurulumu	72,3	11.503,3	0,6%	12.622,2	0,6%	16,0%
13/06/2024	PLTUR	Araç kiralama hizmeti	626,5	2.550,2	24,6%	2.622,7	23,9%	5,3%
	SMRTG	Güneş paneli satışı	38,0	8.093,3	0,5%	10.209,3	0,4%	13,4%
	ASELS	Füze alt sistemi satışı	2.755,6	73.592,8	3,7%	85.416,4	3,2%	2,7%
12/06/2024	ASELS	Aviyonik ekipman siparişi	1.605,7	73.592,8	2,2%	85.416,4	1,9%	7,2%
	EUPWR	OG Anahtarlar Ürünleri Siparişi	134,4	6.460,3	2,1%	7.800,9	1,7%	3,5%
	GESAN	GES santrali kurulumu	100,0	10.450,7	1,0%	13.525,4	0,7%	0,2%
11/06/2024	ASELS	Türk Havacılık ve Uzay Sanayii A.Ş. ile sözleşme	3.622,5	73.592,8	4,9%	85.416,4	4,2%	8,3%
	EUPWR	Fransa enerji bakanlığı ile çerçeve sözleşmesi	1.060,7	6.460,3	16,4%	7.800,9	13,6%	2,9%
10/06/2024	ODINE	Yurt Dışında Yeni İş İlişkisi Kurulması	32,0	771,3	4,1%	778,5	4,1%	24,8%
	PLTUR	Personel taşıma projesi	31,0	2.550,2	1,2%	2.622,7	1,2%	10,1%
	HKTM	Robotlu montaj ve paletleme otomasyonu sistemleri siparişi	55,9	608,3	9,2%	701,1	8,0%	2,0%

BİST-100 endeksine dahil hisse senetleri için tahmini işlem aralıkları

	Son Fiyat	Destek 3	Destek 2	Destek 1	Pivot	Direnç 1	Direnç 2	Direnç 3
AEFES	234.40	214.23	218.47	226.43	230.67	238.63	242.87	250.83
AGROT	15.70	14.95	15.33	15.51	15.89	16.07	16.45	16.63
AHGAZ	14.59	14.06	14.32	14.46	14.72	14.86	15.12	15.26
AKBNK	65.20	61.40	63.30	64.25	66.15	67.10	69.00	69.95
AKCNS	143.00	135.00	139.00	141.00	145.00	147.00	151.00	153.00
AKFGY	2.29	2.21	2.25	2.27	2.31	2.33	2.37	2.39
AKFYE	27.02	24.86	25.94	26.48	27.56	28.10	29.18	29.72
AKSA	133.10	127.40	128.70	130.90	132.20	134.40	135.70	137.90
AKSEN	44.74	42.83	43.39	44.07	44.63	45.31	45.87	46.55
ALARK	104.50	100.43	101.57	103.03	104.17	105.63	106.77	108.23
ALBRK	5.71	5.39	5.54	5.63	5.78	5.87	6.02	6.11
ALFAS	71.15	67.20	68.55	69.85	71.20	72.50	73.85	75.15
ANSGR	107.10	96.30	98.90	103.00	105.60	109.70	112.30	116.40
ARCLK	173.70	161.70	165.10	169.40	172.80	177.10	180.50	184.80
ASELS	59.90	56.63	58.27	59.08	60.72	61.53	63.17	63.98
ASTOR	103.80	95.20	97.20	100.50	102.50	105.80	107.80	111.10
BERA	18.69	17.85	18.23	18.46	18.84	19.07	19.45	19.68
BFREN	880.50	850.67	862.83	871.67	883.83	892.67	904.83	913.67
BIENY	33.42	32.29	32.83	33.13	33.67	33.97	34.51	34.81
BIMAS	570.50	534.00	542.50	556.50	565.00	579.00	587.50	601.50
BIOEN	21.76	19.11	20.17	20.97	22.03	22.83	23.89	24.69
BOBET	27.56	26.67	27.09	27.33	27.75	27.99	28.41	28.65
BRSAN	475.00	458.17	466.33	470.67	478.83	483.17	491.33	495.67
BRYAT	2370.00	2,271.33	2,320.67	2,345.33	2,394.67	2,419.33	2,468.67	2,493.33
BTCIM	161.30	149.10	152.90	157.10	160.90	165.10	168.90	173.10
CANTE	2.06	2.00	2.02	2.04	2.06	2.08	2.10	2.12
CCOLA	796.50	768.50	775.50	786.00	793.00	803.50	810.50	821.00
CIMSA	30.00	28.89	29.41	29.71	30.23	30.53	31.05	31.35
CWENE	222.00	199.03	209.67	215.83	226.47	232.63	243.27	249.43
DOAS	279.50	267.67	271.33	275.42	279.08	283.17	286.83	290.92
DOHOL	16.43	15.89	16.14	16.28	16.53	16.67	16.92	17.06
ECILC	52.60	50.77	51.43	52.02	52.68	53.27	53.93	54.52
ECZYT	235.20	226.67	230.93	233.07	237.33	239.47	243.73	245.87
EGEN	12685.00	12,055.00	12,235.00	12,460.00	12,640.00	12,865.00	13,045.00	13,270.00
EKGYO	9.52	9.01	9.17	9.34	9.50	9.67	9.83	10.00
ENERY	191.50	183.07	186.03	188.77	191.73	194.47	197.43	200.17
ENJSA	65.20	62.82	63.63	64.42	65.23	66.02	66.83	67.62
ENKAI	41.76	40.28	41.00	41.38	42.10	42.48	43.20	43.58
EREGL	52.50	50.42	51.23	51.87	52.68	53.32	54.13	54.77
EUPWR	107.20	99.53	103.27	105.23	108.97	110.93	114.67	116.63
EUREN	14.56	13.88	14.13	14.34	14.59	14.80	15.05	15.26
FROTO	1119.00	1,047.00	1,065.00	1,092.00	1,110.00	1,137.00	1,155.00	1,182.00
GARAN	113.10	107.30	109.30	111.20	113.20	115.10	117.10	119.00
GESAN	52.00	49.12	50.53	51.27	52.68	53.42	54.83	55.57
GUBRF	142.70	138.30	139.70	141.20	142.60	144.10	145.50	147.00
GWIND	29.20	27.60	28.08	28.64	29.12	29.68	30.16	30.72
HALKB	18.94	17.61	18.27	18.60	19.26	19.59	20.25	20.58
HEKTS	13.10	12.68	12.88	12.99	13.19	13.30	13.50	13.61
IPEKE	38.98	37.03	37.89	38.43	39.29	39.83	40.69	41.23
ISCTR	16.26	15.49	15.87	16.07	16.45	16.65	17.03	17.23

BİST-100 endeksine dahil hisse senetleri için tahmini işlem aralıkları

	Son Fiyat	Destek 3	Destek 2	Destek 1	Pivot	Direnç 1	Direnç 2	Direnç 3
ISGYO	16.00	15.60	15.71	15.86	15.97	16.12	16.23	16.38
ISMEN	39.12	36.79	37.45	38.29	38.95	39.79	40.45	41.29
IZENR	23.34	22.11	22.69	23.01	23.59	23.91	24.49	24.81
KAYSE	27.42	26.55	26.87	27.15	27.47	27.75	28.07	28.35
KCAER	56.75	53.42	54.58	55.67	56.83	57.92	59.08	60.17
KCHOL	218.60	208.63	213.27	215.93	220.57	223.23	227.87	230.53
KLSE	45.56	43.59	44.55	45.05	46.01	46.51	47.47	47.97
KONTR	176.70	161.80	168.90	172.80	179.90	183.80	190.90	194.80
KONYA	8090.00	7,880.83	7,966.67	8,028.33	8,114.17	8,175.83	8,261.67	8,323.33
KOZAA	55.15	52.53	53.62	54.38	55.47	56.23	57.32	58.08
KOZAL	21.66	20.65	21.13	21.39	21.87	22.13	22.61	22.87
KRDMD	31.04	29.57	29.93	30.49	30.85	31.41	31.77	32.33
MAVI	118.70	113.87	115.43	117.07	118.63	120.27	121.83	123.47
MGROS	542.50	511.50	519.50	531.00	539.00	550.50	558.50	570.00
MIATK	64.75	58.43	61.12	62.93	65.62	67.43	70.12	71.93
ODAS	8.84	8.50	8.66	8.75	8.91	9.00	9.16	9.25
OTKAR	652.00	623.67	631.33	641.67	649.33	659.67	667.33	677.67
OYAKC	61.95	60.15	60.95	61.45	62.25	62.75	63.55	64.05
PETKM	21.68	21.16	21.40	21.54	21.78	21.92	22.16	22.30
PGSUS	235.40	224.60	228.00	231.70	235.10	238.80	242.20	245.90
QUAGR	3.28	3.15	3.21	3.25	3.31	3.35	3.41	3.45
REEDR	36.54	35.15	35.79	36.17	36.81	37.19	37.83	38.21
SAHOL	91.15	87.60	89.25	90.20	91.85	92.80	94.45	95.40
SASA	46.44	44.63	45.49	45.97	46.83	47.31	48.17	48.65
SAYAS	69.60	64.17	66.83	68.22	70.88	72.27	74.93	76.32
SDTTR	250.00	229.00	239.50	244.75	255.25	260.50	271.00	276.25
SISE	47.80	46.20	47.00	47.40	48.20	48.60	49.40	49.80
SKBNK	4.19	4.02	4.08	4.14	4.20	4.26	4.32	4.38
SMRTG	53.90	50.30	51.90	52.90	54.50	55.50	57.10	58.10
SOKM	63.90	62.05	62.70	63.30	63.95	64.55	65.20	65.80
TABGD	196.10	186.47	189.23	192.67	195.43	198.87	201.63	205.07
TAVHL	255.00	248.33	251.17	253.08	255.92	257.83	260.67	262.58
TCELL	100.20	95.53	97.07	98.63	100.17	101.73	103.27	104.83
THYAO	305.75	298.33	301.92	303.83	307.42	309.33	312.92	314.83
TKFEN	55.40	52.00	52.80	54.10	54.90	56.20	57.00	58.30
TOASO	343.00	329.83	335.67	339.33	345.17	348.83	354.67	358.33
TSKB	12.24	11.77	11.96	12.10	12.29	12.43	12.62	12.76
TTKOM	49.50	46.97	47.77	48.64	49.44	50.31	51.11	51.98
TTRAK	924.00	894.17	905.33	914.67	925.83	935.17	946.33	955.67
TUKAS	7.36	7.16	7.26	7.31	7.41	7.46	7.56	7.61
TUPRS	169.90	165.83	167.57	168.73	170.47	171.63	173.37	174.53
TURSG	77.30	72.33	73.47	75.38	76.52	78.43	79.57	81.48
ULKER	169.00	159.47	163.53	166.27	170.33	173.07	177.13	179.87
VAKBN	23.82	21.93	22.87	23.35	24.29	24.77	25.71	26.19
VESBE	21.16	20.38	20.60	20.88	21.10	21.38	21.60	21.88
VESTL	80.55	74.63	76.82	78.68	80.87	82.73	84.92	86.78
YEOTK	198.00	184.40	190.60	194.30	200.50	204.20	210.40	214.10
YKBNK	33.58	32.07	32.75	33.17	33.85	34.27	34.95	35.37
YYLGD	11.92	11.59	11.74	11.83	11.98	12.07	12.22	12.31
ZOREN	5.49	5.32	5.40	5.44	5.52	5.56	5.64	5.68

Dip Zirve Analizi (BİST-50 endeksine dahil hisse senetleri için)

Hisse Senedi	Son Fiyat (TL)	52 hafta		Yılbaşından beri		Dipten uzaklık		Zirveye yakınlık		Dipten uzaklık sıralaması		Zirveye yakınlık sıralaması	
		En düşük	En Yüksek	En düşük	En Yüksek	52 hafta	YBB	52 hafta	YBB	52 hafta	YBB	52 hafta	YBB
AKBNK	65.20	19.28	70.75	33.41	70.75	%238	%95	%9	%9	46.00	44.00	35.00	34.00
ALARK	104.50	72.57	144.22	88.97	144.22	%44	%17	%38	%38	14.00	16.00	17.00	11.00
ALFAS	71.15	53.19	170.00	65.50	123.50	%34	%9	%139	%74	10.00	7.00	4.00	5.00
ARCLK	173.70	121.90	196.10	124.60	196.10	%42	%39	%13	%13	13.00	29.00	30.00	28.00
ASELS	59.90	26.95	67.30	45.14	67.30	%122	%33	%12	%12	37.00	22.00	31.00	29.00
ASTOR	103.80	59.40	151.40	89.70	135.90	%75	%16	%46	%31	28.00	15.00	13.00	14.00
BIMAS	570.50	168.23	583.50	289.75	583.50	%239	%97	%2	%2	47.00	45.00	46.00	45.00
BRSAN	475.00	255.30	1044.70	460.25	784.00	%86	%3	%120	%65	30.00	3.00	6.00	7.00
CIMSA	30.00	17.53	49.53	27.26	38.79	%71	%10	%65	%29	26.00	9.00	10.00	16.00
CWENE	222.00	167.00	421.90	195.10	375.00	%33	%14	%90	%69	9.00	13.00	8.00	6.00
DOAS	279.50	136.68	371.78	213.76	371.78	%104	%31	%33	%33	34.00	19.00	21.00	13.00
DOHOL	16.43	9.74	16.97	11.10	16.97	%69	%48	%3	%3	25.00	31.00	41.00	39.00
EGEEN	12,685.00	5081.22	18307.76	9795.24	18307.76	%150	%30	%44	%44	39.00	18.00	14.00	9.00
EKGYO	9.52	6.28	12.03	6.88	12.03	%52	%38	%26	%26	20.00	27.00	23.00	18.00
ENJSA	65.20	32.30	71.75	42.85	71.75	%102	%52	%10	%10	33.00	32.00	33.00	32.00
ENKAI	41.76	27.71	42.96	31.37	42.96	%51	%33	%3	%3	19.00	24.00	44.00	43.00
EREGL	52.50	35.86	54.15	37.76	54.15	%46	%39	%3	%3	16.00	28.00	43.00	42.00
EUPWR	107.20	87.50	258.00	103.50	208.50	%23	%4	%141	%94	7.00	4.00	3.00	1.00
FROTO	1,119.00	702.14	1249.00	707.45	1249.00	%59	%58	%12	%12	22.00	33.00	32.00	30.00
GARAN	113.10	30.62	115.20	52.60	115.20	%269	%115	%2	%2	48.00	48.00	48.00	48.00
GESAN	52.00	51.95	116.50	51.95	91.35	%0	%0	%124	%76	1.00	1.00	5.00	4.00
GUBRF	142.70	134.80	405.00	134.80	221.50	%6	%6	%184	%55	3.00	6.00	1.00	8.00
HALKB	18.94	11.34	20.24	11.53	20.24	%67	%64	%7	%7	24.00	36.00	38.00	37.00
HEKTS	13.10	12.97	34.52	12.97	23.44	%1	%1	%164	%79	2.00	2.00	2.00	2.00
ISCTR	16.26	5.34	16.98	8.65	16.98	%204	%88	%4	%4	45.00	43.00	40.00	38.00
KCHOL	218.60	99.57	270.75	133.37	270.75	%120	%64	%24	%24	36.00	35.00	24.00	20.00
KONTR	176.70	145.07	351.00	170.20	314.50	%22	%4	%99	%78	6.00	5.00	7.00	3.00
KOZAA	55.15	37.98	75.65	41.20	56.95	%45	%34	%37	%3	15.00	25.00	19.00	40.00
KOZAL	21.66	18.52	33.92	19.06	25.88	%17	%14	%57	%19	5.00	12.00	12.00	24.00
KRDMD	31.04	20.71	33.00	21.02	31.64	%50	%48	%6	%2	18.00	30.00	39.00	46.00
MGROS	542.50	209.34	547.00	324.85	547.00	%159	%67	%1	%1	40.00	37.00	50.00	50.00
MIATK	64.75	8.98	84.40	32.08	84.40	%621	%102	%30	%30	50.00	46.00	22.00	15.00
ODAS	8.84	6.76	14.47	7.87	11.06	%31	%12	%64	%25	8.00	11.00	11.00	19.00
OYAKC	61.95	39.70	88.90	54.25	73.90	%56	%14	%44	%19	21.00	14.00	15.00	25.00
PETKM	21.68	14.64	26.00	18.15	26.00	%48	%19	%20	%20	17.00	17.00	27.00	23.00
PGSUS	235.40	123.91	239.90	132.58	239.90	%90	%78	%2	%2	32.00	40.00	47.00	47.00
SAHOL	91.15	43.97	110.40	56.83	110.40	%107	%60	%21	%21	35.00	34.00	25.00	21.00
SASA	46.44	33.76	66.40	33.76	51.80	%38	%38	%43	%12	11.00	26.00	16.00	31.00
SISE	47.80	43.47	56.67	43.74	55.64	%10	%9	%19	%16	4.00	8.00	28.00	27.00
SMRTG	53.90	38.94	99.20	48.32	76.70	%38	%12	%84	%42	12.00	10.00	9.00	10.00
TAVHL	255.00	92.00	258.75	107.00	258.75	%177	%138	%1	%1	42.00	50.00	49.00	49.00
TCELL	100.20	35.58	107.10	57.25	107.10	%182	%75	%7	%7	43.00	39.00	37.00	36.00
THYAO	305.75	189.20	332.00	229.70	332.00	%62	%33	%9	%9	23.00	23.00	34.00	33.00
TOASO	343.00	188.79	351.00	196.21	351.00	%82	%75	%2	%2	29.00	38.00	45.00	44.00
TTKOM	49.50	18.82	52.95	24.48	52.95	%163	%102	%7	%7	41.00	47.00	36.00	35.00
TUPRS	169.90	70.66	204.10	129.01	204.10	%140	%32	%20	%20	38.00	20.00	26.00	22.00
ULKER	169.00	33.80	174.40	77.35	174.40	%400	%118	%3	%3	49.00	49.00	42.00	41.00
VESTL	80.55	42.54	107.30	44.56	107.30	%89	%81	%33	%33	31.00	41.00	20.00	12.00
YKBNK	33.58	11.85	39.46	18.47	39.46	%183	%82	%18	%18	44.00	42.00	29.00	26.00
ZOREN	5.49	3.20	7.57	4.16	6.94	%72	%32	%38	%26	27.00	21.00	18.00	17.00

YBB: Yılbaşından bugüne

Yatırım Merkezlerimiz

Genel Müdürlük

Nispetiye Cad. B-3 Blok Kat: 9 Akmerkez Etiler - İSTANBUL

0 212 355 46 46

Adana	Cemal Paşa Mah. Gazipaşa Bul. Cemal Uğurlu Apt. Kat: 1 D: 4	(0 322) 457 77 55
Akatlar İrtibat Bürosu	Akat Mahallesi Meydan Caddesi B Blok No: 16 D: 8 (Eski No D: 10) Beşiktaş	(0 212) 355 46 46
Ankara	Remzi Oğuz Arık Mah. Tunalı Hilmi Cad. Yaprak Apt. No: 94 Kat: 2 D: 9 Kavaklıdere Çankaya	(0 312) 435 18 36
Ankara - Çukurambar İrtibat Bürosu	Kızılırmak Mah.Ufuk Üniversitesi Cad. Next Level Loft Ofis No: 4/65 Kat: 24 Söğütözü Çankaya	(0 312) 909 87 70
Antalya	Şirinyalı Mah. İsmet Gökşen Cad. Özden Apt. No:82/6 Muratpaşa	(0 242) 248 45 20
Bakırköy	İstanbul Cad. Bakırköy İş Merkezi No: 6 Kat: 4 D: 14 Bakırköy	(0 212) 570 52 59
Bodrum İrtibat Bürosu	Konacık Mahallesi, Atatürk Bulvarı, Arbor-Abdullah Ünal Çabuk İş Merkezi No: 285/1-A6 Bodrum	(0 212) 355 46 46
Bursa	Konak Mah. Banş (120) Sokak , Ofis Artı Binası, Dış kapı No:3 Daire:33 Nilüfer-BURSA	(0 224) 225 64 10
Çankaya İrtibat Bürosu	Çankaya Mahallesi Cinnah Caddesi Cinnah Apartmanı No: 55 D: 7-8 Çankaya / ANKARA	(0 212) 355 46 46
Denizli	Urban İş Merkezi 2. Ticari Yol Daire 26 Kat: 6 Bayramyeri	(0 258) 265 87 85
Erenköy	Bağdat Cad. Çubukçu Apt. No: 333 Kat: 2 D: 4 Kadıköy	(0 216) 348 82 82
Gaziantep	İncilipinar Mah. Gazimuhtarpaşa Bul. Kepkepzade Park İş Merkezi B Blok No: 18 Kat: 1 D: 5	(0 342) 232 35 35
Girne	Ziya Rızıkı Cad. Şehit Necati Gürkaya Sok. Kat: 1 D: 1 Gime - KKTC	(0 392) 815 14 55-0533 889 15 51
İzmir	Kültür Mahallesi, Cumhuriyet Bulvarı No:137 Cumhuriyet Apt. K:5 D:12 Konak - İzmir	(0 232) 445 01 61
İzmir Karşıyaka Şube	Yalı Mahallesi Ahmet Kemal Baysak Bulvarı No:42 D:11	(0 232) 241 19 24
İzmir İrtibat Bürosu	Şehit Nevres Bulvarı Eczacıbaşı Apartmanı No: 7 Kat: 2 Daire: 5 Pasaport Alsancak - Konak	(0 232) 241 24 50
İzmit	Hürriyet Cad. Kaya İşhanı No: 39/5 İzmit	(0 262) 323 11 33
İzmit İrtibat Bürosu	Ömerağa Mah. Alemdar Cad. İ. Kolaylı Apt. No: 8 Kat: 2 İzmit	(0 262) 260 01 01
Karadeniz Ereğli	Bağlık Mahallesi Karanfil Sokak No:16/A Karadeniz Ereğli - Zonguldak	(0 372) 316 40 50
Kartal	Üsküdar Cad. Cevat Kayacan Apt. No: 26 Kat: 4 D: 8 Kartal	(0 216) 306 22 71-306 22 06
Kayseri	Hunat Mah. Nuh Mehmet Baldöktü Sok. Gürcüoğlu Plaza No: 5 K: 3 D: 11 Melikgazi	(0 352) 221 08 68-222 82 51
Marmaris İrtibat Bürosu	Kemeraltı Mah. Orgeneral Mustafa Muğlalı Cad. Güven Apt. No: 22 D: 2 Marmaris	(0 252) 321 08 00
Merkez Şube	Akat Mahallesi Meydan Caddesi B Blok No: 16 D: 7 (Eski No D: 9) Beşiktaş	(0 212) 355 46 46
Mersin	İnönü Mah. 1401 Sok. No:32 Pozcu Evo Kat:2 No:10-11 Yenişehir Mersin	(0 324) 238 11 89
Trabzon İrtibat Bürosu	Kemerkaya Mahallesi Halkevi Cad. Mandıralı İş Merkezi No: 4 Daire: 4 Ortahisar	(0 462) 432 24 50

Uyarı Notu

Bu raporda yer alan yatırım bilgi, yorum ve tavsiyeleri, yorum ve tavsiyede bulunanların kişisel görüşlerine dayanmakta olup finansal bilgi ve genel yatırım tavsiyesi kapsamında hazırlanmıştır ve hiçbir şekilde yatırım danışmanlığı kapsamında değildir. Yatırım danışmanlığı hizmeti; yetkili kuruluşlar tarafından kişilerin risk ve getiri tercihleri dikkate alınarak kişiye özel sunulmaktadır. Burada yer alan yorum ve tavsiyeler ise genel niteliktedir. Bu tavsiyeler, mali durumunuz ile risk ve getiri tercihlerinize uygun olmayabilir. Bu nedenle, sadece burada yer alan bilgilere dayanarak yatırım kararı verilmesi beklentilerinize uygun sonuçlar doğurmayabilir.

Yatırım Danışmanlığı hizmeti talep edilmesi halinde; yatırımcının Tacirler Yatırım Menkul Değerler A.Ş. ile Yatırım Danışmanlığı sözleşmesi imzalamış olması, Yerindelik Testi'ni tamamlamış ve risk grubunun belirlemiş olması zorunludur.

Bu raporda yer alan her türlü bilgi, yorum ve tavsiye uygunluk testi ile tespit edilecek risk grubunuz ve getiri beklentiniz ile uyumlu olmayabilir. Dolayısıyla, uygunluk testi neticesinde risk grubunuz tespit edilmeden sadece burada yer alan bilgilere dayanılarak yatırım kararı verilmesi amaç, bilgi ve tecrübenize uygun sonuçlar doğurmayabilir.

Bu rapor herhangi bir sürede belirli bir getirinin sağlanacağına dair bir taahhüt içermemekte olup, zaman içerisinde piyasa koşullarında meydana gelen değişiklikler nedeniyle yorum ve tavsiyelerde değişiklikler söz konusu olabilir. Bu raporda bahsedilen yatırım araçlarının fiyatları ve değerleri yatırımcıların menfaatlerine aykırı olarak hareket edebilir ve netice itibarıyla yatırımcılar anaparalarını kaybetme riski ile karşı karşıya kalabilirler. Bu raporda yer alan geçmiş performans verileri gelecekte elde edilecek sonuçların bir garantisi olarak kabul edilemez.

Bu raporda yer alan tüm bilgiler ve görüşler yatırımcıları bilgilendirmek amacıyla, Tacirler Yatırım Menkul Değerler A.Ş. tarafından güncel ve güvenilir kaynaklardan temin edilmiş olmakla beraber, Tacirler Yatırım Menkul Değerler A.Ş. söz konusu bilgilerin doğru ve tam olduğunu taahhüt etmemektedir. Raporlardaki yorumlardan, bilgilerin tam veya doğru olmaması ve/veya güncellenme nedeniyle doğabilecek maddi ve manevi zararlardan Tacirler Yatırım Menkul Değerler A.Ş. ve çalışanları sorumlu tutulamaz.

Bu rapor, sadece gönderildiği kişilerin kullanımı içindir. Bu raporun tümü veya bir kısmı Tacirler Yatırım Menkul Değerler A.Ş.'nin yazılı izni olmadan çoğaltılamaz, yayınlanamaz veya üçüncü kişilere gösterilemez, ticari amaçla kullanılamaz. Aksi halde, Tacirler Yatırım Menkul Değerler A.Ş. uğramış olduğu bütün zarar ve ziyanı talep etme hakkını saklı tutar.