

Güne Başlarken

Günaydın. Küresel risk iştahının teknoloji hisseleri haricinde genel olarak olumlu olduğu bir güne başlıyoruz. NVIDIA'nın devasa boyutlara varan piyasa değerinin sorgulanması ve kripto paralara gelen satışlar da teknoloji şirketlerine satış getirdi. Bu sabaha baktığımızda, ABD ve Avrupa vadeli ile Asya borsaları genel olarak alıcılı. Borsa İstanbul'da dün yatay kapanış ve para çıkışı dikkat çekti. Momentumda bir miktar zayıflama gördüğümüzü belirtelim. Kurumlar vergisi de dahil olmak üzere kurum gelirlerini ve tüketime yönelebilecek harcama kalemlerini etkileyebilecek vergi düzenlemesine dair belirsizlik BIST üzerinde baskı yaratabilir. Bununla beraber, değerlemelerde yukarı revizyonlar, FATF'in Gri Listesi'nden çıkış beklentileri ve Moody's'ten not artırımı beklentileri devam ediyor. BIST 100 endeksi için 10.820 ilk direnç olarak izlenebilir, aşılması durumunda 11.000/11.100 zirve bölgesi hedeflenebilir. Destek seviyeleri ise 10.670 ve 10.420. Türkiye 5 yıl vadeli CDS primleri güne 277 baz puandan başlıyor. Avrupa'da Parlamento seçimleri sonrasında artan siyasi belirsizlik CDS primleri üzerinde yukarı yönlü etkiler yaratıyor. Bu kapsamda, FATF kararı ve hafta sonu Fransa'da gerçekleşecek ilk tur seçimler önemli olacaktır.

Ekonomik Takvim

- 10.00 | TR Konut Fiyat Endeksi (Nisan) |
- 16.00 | ABD Konut Fiyat Endeksi (Nisan) | Bek: 0,3%
- 17.00 | ABD Conference Board Tüketici Güveni (Haziran) | Bek: 100,0

PIYASALAR

Yurtiçi	Kapanış	1 gün (%)	1 hafta (%)
BIST 100	10.767,85	-0,03	2,83
BIST 30	11.749,78	0,00	2,96
BIST 50	9.537,42	-0,03	3,04
BIST Tüm	12.192,09	-0,39	2,62
BIST Banka	15.706,72	1,00	6,57
BIST Ulaştırma	35.930,43	-1,51	0,89
BIST Sınai	14.469,19	-0,05	2,25

Yurtdışı Endeksler

Son	1 gün (%)	1 hafta (%)	
Nasdaq	17.496,82	-1,1%	-2,1%
Dax	18.325,58	0,9%	1,1%
Cac 40	7.706,89	1,0%	1,0%
FTSE 100	8.281,55	0,5%	1,7%
Nikkei 225	39.033,00	0,6%	1,0%

Hazine Tahvilleri

Son	Günlük D. (%)	YBB D. (%)	
TR 10 Yıllık Tahvil	24,83	0,79	6,23
GER 10 Yıllık Tahvil	2,43	0,91	21,15
ABD 10 Yıllık Tahvil	4,24	0,02	9,20
ITA 10 Yıllık Tahvil	3,93	-0,35	4,99
FR 10 Yıllık Tahvil	3,14	-0,22	23,72
UK 10 Yıllık Tahvil	4,06	-0,56	14,83

Döviz

Son	Günlük D. (%)	YBB D. (%)	
USDTRY	32,93	0,03	11,74
EURTRY	35,38	0,01	8,06
GBPTRY	41,87	0,14	11,32
BRENT (\$)	85,26	-0,02	10,92
XAUUSD (\$)	2328,95	-0,23	12,89
XAGUSD (\$)	29,60	0,07	24,40
COPPER (\$)	4,47	0,64	15,65
XPTUSD (\$)	1006,36	0,82	

GÜNLÜK TEKNİK ANALİZ BAZLI HİSSE ÖNERİLERİ

Hisse	ALIM Aralığı	SATIM Aralığı (TP)	Zarar KES (SL)
SOKM	64.10 - 64.70	66.00 - 67.00	63.50
ENJSA	65.00 - 65.50	66.80 - 67.70	64.30
OYAKC	62.70 - 63.30	64.50 - 65.50	62.00
OTKAR	647.00 - 653.00	666.00 - 675.00	640.50

HAFTALIK TEKNİK ANALİZ BAZLI HİSSE ÖNERİLERİ

Hisse	ALIM Aralığı	SATIM Aralığı (TP)	Zarar KES (SL)
AKBNK	65.70 - 66.50	69.00 - 71.20	64.25
EKGYO	9.20 - 9.30	9.65 - 10.00	9.00
KCAER	57.25 - 58.00	60.20 - 62.00	56.00
AGHOL	360.50 - 364.50	379.00 - 390.00	352.50

Şirket ve Sektör Haberleri

- MPARK:** MLP Sağlık, Kocaeli'de faaliyet gösteren Özel Gebze Medar Hastanesi ve İstanbul'da faaliyet gösteren Özel Medar Ataşehir Hastanesi'nin uzun vadeli kiralama yöntemi ile bünyelerine alınmasına karar verdi. Devir işlemlerinin tamamlanmasıyla birlikte, Özel VM Medical Park Gebze Hastanesi (100 yatak kapasiteli) ve Özel Medical Park Ataşehir Hastanesi (80 yatak kapasiteli) adında faaliyete başlanacaktır.
- PEKGY:** Peker GYO, GG Gayrimenkul şirketinin paylarının tamamını 580 milyon TL karşılığında satın aldı.
- TCELL:** Turkcell, %66 oranında iştirak ettiği Sofra A.Ş.'nin kalan %33 oranındaki paylarının 5,2 milyon TL karşılığında satın alınacağını duyurdu.
- CIMSA:** Çimsa, EBRD ile 25 milyon EUR tutarında 5 yıl vadeli kredi anlaşması imzaladı.
- TLMAN:** Trabzon Liman İşletmeciliği, 1Ç24 finansal sonuçlarını 33 milyon TL net kar ile açıkladı. Şirket, bir önceki çeyrek 17 milyon TL net zarar, bir önceki yılın aynı döneminde de 24 milyon TL net kar ile açıklamıştı.
- KATMR:** Katmerciler, Ankara'da bulunan atıl fabrika binası ve arsasının 175 milyon TL bedelle nakden satılmasına karar verdi.
- DGNMO:** Doğanlar Mobilya, şirketin stratejik planlarına uygun olmaması sebebiyle TMSF'nin Mondi Mobilya paylarının satış ihalesine katılmama kararı aldı.
- LKMNH:** Lokman Hekim, 1Ç24 finansal sonuçlarını 75 milyon TL net kar ile açıkladı. Açıklanan net kar, bir önceki yılın aynı dönemine göre %24 arttı.
- AGROT:** Agrotech, şirket paylarından likidasyonu sağlamak amacıyla geri almış olduğu 10 milyon adet payın ortalama 17,12 TL fiyattan satışını gerçekleştirdiğini duyurdu.
- MNDRS:** Menderes Tekstil, 2024 yılının ilk yarısında kurulması planlanan süper kapasitör enerji depolama ünitesinin kurulumunda gecikmeler yaşandığını ve kurulumun 2024 yılı 3. Çeyrek döneminde tamamlanmasının beklendiğini duyurdu.

Yükselenler	Kapanış	Günlük (%)	Haftalık (%)
Yeo Teknoloji Enerji Ve	202,10	9,96	7,79
Mia Teknoloji	66,90	7,90	18,41
İş Yatırım	38,68	7,56	12,44
Tofaş Otomobil Fab.	339,50	6,68	7,61
Şekerbank	4,17	5,30	12,10

Düşenler	Kapanış	Günlük (%)	Haftalık (%)
Reeder Teknoloji	37,28	-6,85	-4,56
Bien Yapı Ürünleri	34,04	-6,43	-2,30
Sdt Uzay Ve Savunma	253,50	-6,11	-10,58
Agrotech Yüksek Teknı	16,14	-5,83	-8,45
Vestel	82,75	-5,48	-5,64

BIST 100 Para Girişi	Para Girişi (mnTL)	P.D. Oranı (%)
TOASO	262,32	0,27%
ERGL	88,78	0,20%
EKGYO	71,83	0,15%
TUPRS	62,43	0,12%
SASA	54,27	0,09%

BIST 100 Para Çıkışı	Para Çıkışı (mnTL)	P.D. Oranı (%)
SAHOL	-181,21	0,50%
ASTOR	-120,97	0,15%
ISCTR	-105,58	0,14%
FROTO	-57,92	0,12%
BIMAS	-52,53	0,09%

Döviz	Son	Günlük D. (%)	YBB D. (%)
USDTRY	32,93	0,03	11,74
EURTRY	35,38	0,01	8,06
GBPTRY	41,87	0,14	11,32

Ekonomi ve Politika Haberleri

Saat 10:00'da Nisan 2024 dönemine ilişkin Konut Fiyat Endeksi açıklanacak

Konut Fiyat Endeksi (KFE) mart ayında aylık %1,2 ve yıllık %52 oranında artış kaydederek 1.230,5 seviyesine çıkarken, yıllık artış Kasım 2021'den bu yana kaydedilen en yavaş artış oldu. Öte yandan aylık konut fiyat artışının mart ayında üst üste beşinci ayda da enflasyon seviyesinin altında gerçekleştiği dikkat çekti.

Reel kesim güveninde gerileme devam etti

Arındırılmamış reel kesim güven endeksi (RKGE) haziran ayında 105,4 seviyesinden 102,8'e gerilerken, mevsim etkilerinden arındırılmış endeks ise 102,4 seviyesinden 100,5'e geriledi ve Eylül 2022'den bu yana en düşük düzeyine indi. 3 aylık ortalamalara baktığımızda ise arındırılmış endekste 103,1'den 102,1'e bir gerileme yaşandığı ve Ocak 2023'ten bu yana en düşük seviyeye inildiği görülüyor. Diğer yandan kapasite kullanım oranı (KKO) haziran ayında %76,3 seviyesinde sabit kalırken, mevsimsel etkilerden arındırılmış KKO ise %76,6 seviyesinden %76,2 seviyesine geriledi.

- Yılın ikinci çeyreğinde kredi kartı harcamaları, tüketici güveni, PMI verileri ve reel kesim güveni olmak üzere bazı öncü verilerde yavaşlama sinyalleri alıyor olsak da henüz istenilen ölçüde bir durulma söz konusu değil. İkinci çeyrekte birinci çeyreğe kıyasla daha ılımlı bir büyüme görünümünün ön plana çıkmasını, yılın ikinci yarısı itibarıyla ise ekonomide soğumanın çok daha belirgin bir hale gelmesini bekliyoruz. 2024 yılı GSYİH büyüme beklentimiz %3 seviyesinde.

Reel Kesim Güven Endeksi

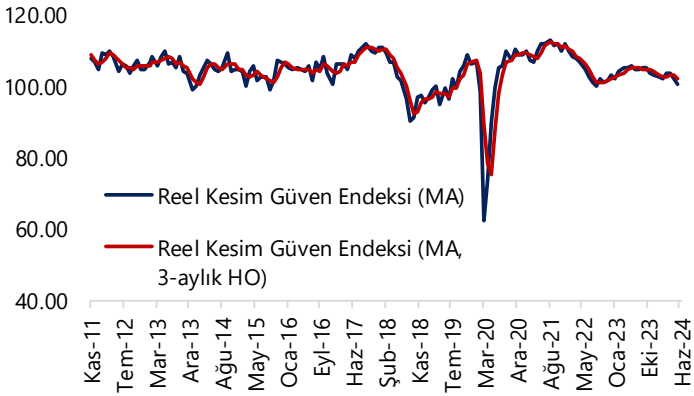

Kaynak: TCMB, Tacirler Yatırım

Kapasite Kullanım Oranı (% 3-aylık HO)

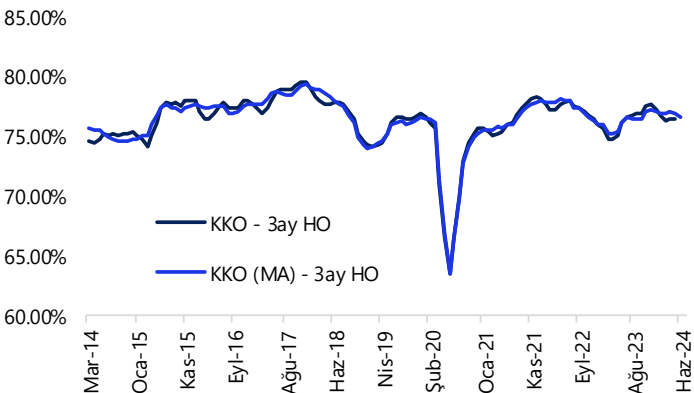

Kaynak: TCMB, Tacirler Yatırım

Model Portföy

Şirket Adı	Hisse Kodu	Son Fiyat (TL)	12A Hedef Fiyat (TL)	Güncel Getiri (%)	Getiri Potansiyeli (%)	Ekleme Tarihi
Desa	DESA	₺30,78	İnceleniyor	176%	İnceleniyor	06-Haz-23
Migros	MGROS	₺529,00	₺616,00	195%	16%	06-Haz-23
Türk Hava Yolları	THYAO	₺310,25	₺428,00	89%	38%	06-Haz-23
Tüpraş	TUPRS	₺171,60	₺208,10	161%	21%	06-Haz-23
Lider Faktoring	LIDFA	₺8,24	₺15,57	7%	89%	20-Kas-23
Coca Cola	CCOLA	₺791,00	₺977,00	98%	24%	27-Kas-23
MLP Sağlık	MPARK	₺331,25	₺385,00	27%	16%	10-May-24

M.P. Kuruluşundan Bugüne Getirisi (%)	194%
M.P. Kuruluşundan Bugüne BIST-100 Getirisi (%)	100%
M.P. Kuruluşundan Bugüne BIST-100 Endeksine Görece Getirisi (%)	47%
2024 Yılı Model Portföy Getirisi (%)	50%
2024 Yılı BIST-100 Getirisi (%)	44%
2024 Yılı M.P. BIST-100 Endeksine Görece Getirisi (%)	4%

*Model Porföy: M.P

Model Portföy Ağırlık

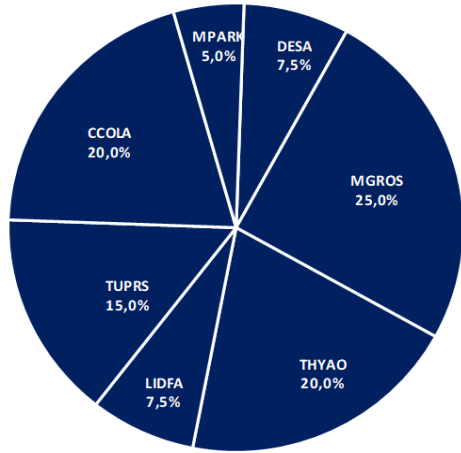

Model Portföy / BIST 100 Performans

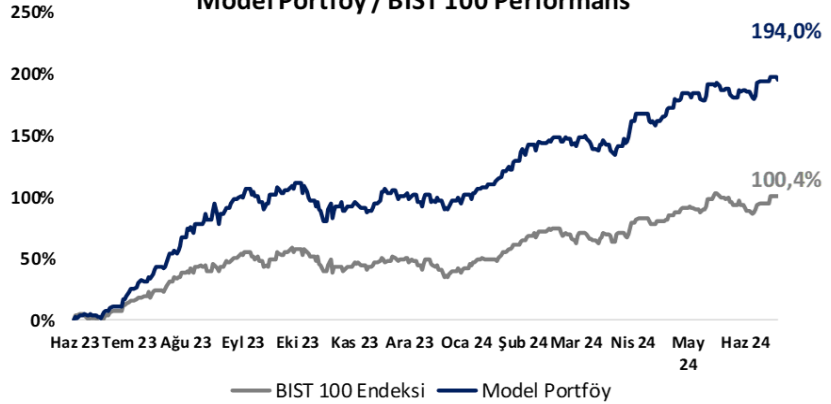

BIST 100 Teknik Analiz

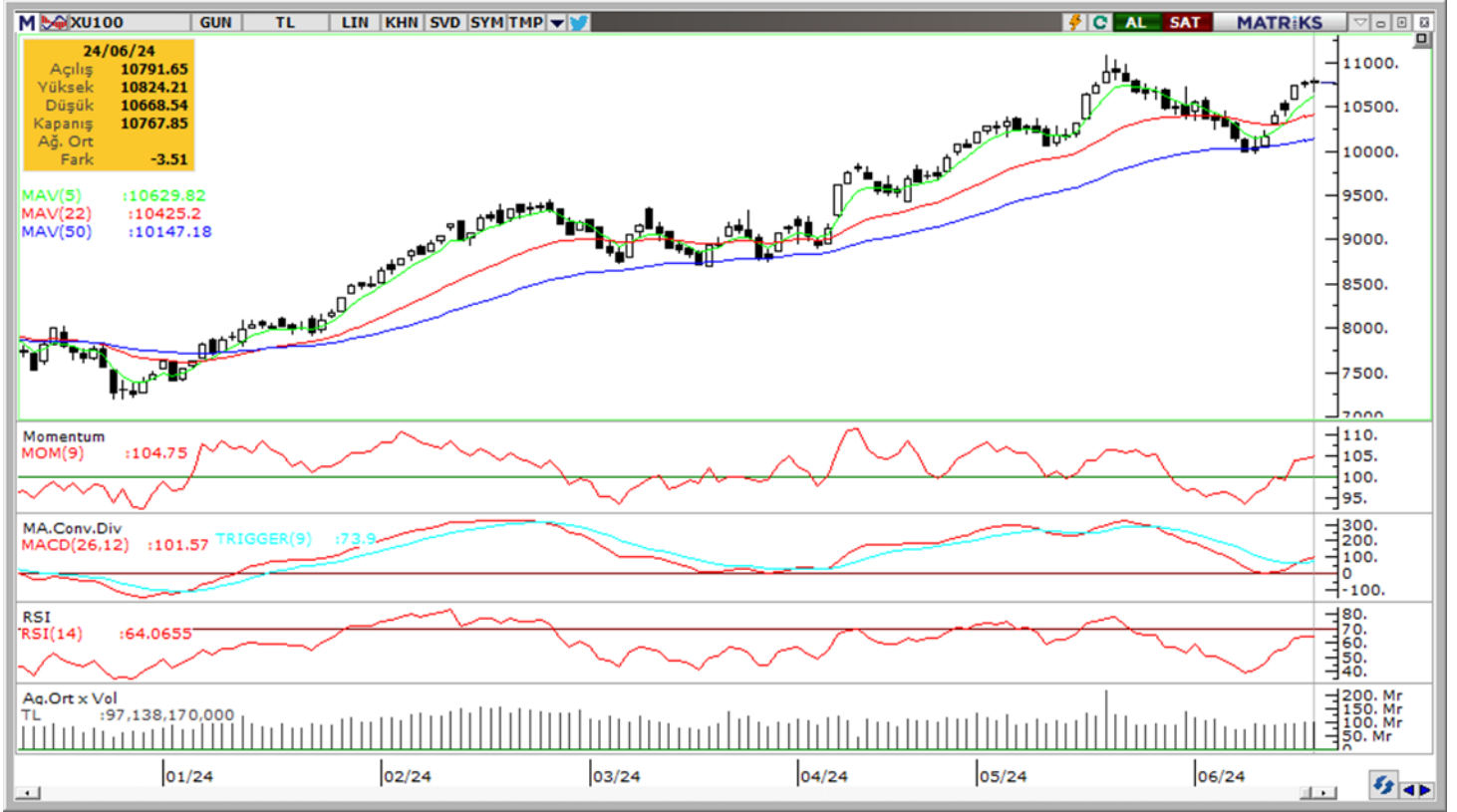

Vade	Üssel H.O.	H.O. Keşişim	Trend Yönü	Trendin Gücü	En son	5 gün önce	20 gün önce
Kısa	5 günlük	5-22	Yukarı	Kuvvetlenen yükseliş	10,630	10,313	10,475
Orta	22 günlük	22-50	Yukarı	Kuvvetlenen yükseliş	10,425	10,320	10,403
Uzun	50 günlük	50-200	Yukarı	Kuvvetlenen yükseliş	10,147	10,069	10,006

BIST-100	Destek 3	Destek 2	Destek 1	Kapanış	Pivot	Direnç 1	Direnç 2	Direnç 3
	10,250	10,420	10,670	10,768	10,754	10,820	11,000	11,100

İndikatör Yorum

Momentum (trendin ivmesini gösterir): 100 eşik değeri üzerinde, yatay. Nötr.

MACD (orta vadeli trend göstergesi): MACD (26,12) alım bölgesinde. Pozitif.

RSI (trendin gücünü gösterir): RSI'da güçlenme hız kesti. Nötr.

Hareketli Ortalamalar: BIST 100 endeksi tüm önemli ortalamalarının üzerinde. Pozitif.

VIOP 30 Teknik Analiz

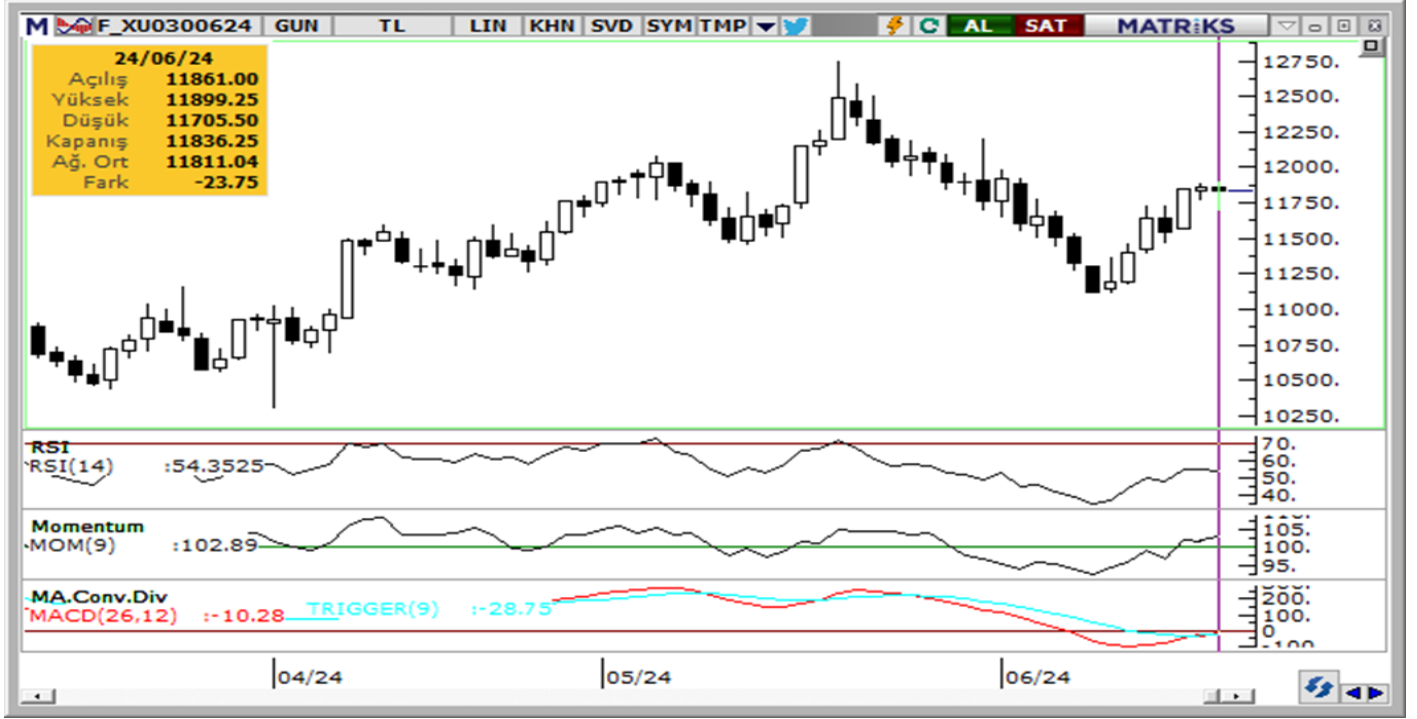

Haziran ayı VIOP 30 endeks kontratı, geçtiğimiz işlem gününde 11.836 puan seviyesinden günlük kapanış gerçekleştirdi. Bugün yukarı yönlü hareketlerde ilk olarak 11.890 ve ardından 12.000 puan seviyelerini takip edeceğiz. Aşağı yönlü olası hareketlerde ise 11.750 puan seviyesi ilk destek noktamızı oluştururken, ana desteğimiz 11.700 puan seviyesi.

VIOP30	Destek 3	Destek 2	Destek 1	Kapanış	Direnç 1	Direnç 2	Direnç 3
	11.570	11.700	11.750	11.836	11.890	12.000	12.200

Günlük İşlemler

Alan	Net Adet	%	Maliyet	Toplam	Satan	Net Adet	%	Maliyet	Toplam	Kurum	T.Adet	%	Maliyet	Net
TEB YATIRIM	3,723	23	11800.372	34,167	TACİRLER YAT.	2,560	16	11812.323	8,298	IS YATIRIM	65,562	18	11811.783	2,306
AK YATIRIM	3,358	21	11862.741	22,684	HSBC YATIRIM	2,518	16	11823.552	5,666	YAPI KREDİ YAT.	46,070	13	11809.957	1,678
IS YATIRIM	2,306	14	11984.390	65,562	YATIRIM-FINANS	2,095	13	11821.924	3,271	BANK-OF-AMERIC	44,376	12	11810.777	-1,426
YAPI KREDİ YAT	1,678	11	11786.594	46,070	PHILLIPCAPITAL	1,702	11	11783.718	8,092	TEB YATIRIM	34,167	10	11787.472	3,723
OYAK YATIRIM	1,219	8	11757.188	3,503	HALK YATIRIM	1,446	9	11816.402	5,014	AK YATIRIM	22,684	6	11817.382	3,358
DiĞER	3,749	23		0	DiĞER	5,712	36		0	DiĞER	146,911	41		0

Kümülatif İşlemler

Alan	Net Adet	%	Maliyet	Toplam	Satan	Net Adet	%	Maliyet	Toplam	Kurum	T.Adet	%	Maliyet	Net
YAPI KREDİ YAT	61,052	45	11644.905	2,381.6	BANK-OF-AMERI	39,608	30	11617.418	1,712.8	YAPI KREDİ YAT.	2,381.60	16	11794.212	61,052
TEB YATIRIM	18,859	14	10127.846	966,775	IS YATIRIM	36,344	27	10894.029	2,292.6	IS YATIRIM	2,292.60	16	11762.944	-36,344
GARANTİ BBVA	17,233	13	11074.268	259,021	HSBC YATIRIM	29,800	22	11831.981	195,76	BANK-OF-AMERIC	1,712.85	12	11766.166	-39,608
ZİRAAT YAT.	14,934	11	11392.712	109,352	AK YATIRIM	14,760	11	11521.490	900,74	TEB YATIRIM	966,775	7	11734.845	18,859
HALK YATIRIM	6,545	5	11864.067	150,025	MEKSA YATIRIM	3,854	3	11469.968	230,64	AK YATIRIM	900,746	6	11762.440	-14,760
DiĞER	15,804	12		0	DiĞER	10,061	8		0	DiĞER	6,363.60	44		0

Kaynak: Matriks / Tacirler Yatırım

FX Teknik Analiz

USD/TRY

Dün GoÜ para birimlerinde alış ağırlıklı bir resim ön plana çıkarken, TL ise dolar karşısında %0,23 değer kaybederek en zayıf performans gösteren dördüncü GoÜ para birimi konumunda yer aldı. USDTRY paritesi günü 32,9235 seviyesinden tamamlarken, Türkiye 5 yıllık CDS primi ise 276,8 baz puan ile önemli bir değişim göstermedi. TL'de yakın vadede nominal değer kayıplarının söz konusu olabileceği ve 33 üzerinin hedef haline gelebileceği görüşündeyiz. Yıl sonuna ilişkin beklentilerimiz ise TL'de reel bir değer kazanımına işaret ediyor.

EUR/USD

Haftanın ilk işlem gününde son iki günlük düşüşüne ara vererek kısmi bir toparlanma kaydeden euroda, teknik görünüm düşüş potansiyelinin sürdüğüne ve kısa vadede yeniden 1,07 altının hedef haline gelebileceğine işaret ediyor. Aşağıda 1,0726, 1,07 ve 1,0675 destekleri, yukarıda ise 1,0760, 1,08 ve 1,0820 dirençleri bulunuyor. Paritede bu hafta sonu Fransa'da gerçekleşecek olan cumhurbaşkanlığı seçimlerinin ilk turu parite açısından belirleyici rol oynayacakken, seçimler öncesinde cuma günü ABD'den gelecek olan PCE verileri de yakından takip edilecek.

XAU/USD

Dün sabahki bültenimizde 2.320\$ desteği üzerinde bir tutunma çabası oluşabileceğini ve bu bölgeden yönün yeniden yukarı dönebileceğini ifade etmiştik. Beklentimize paralel olarak 2.320\$ üzerinde tutunmayı başaran altın haftanın ilk işlem gününü %0,6 primle 2.334,65\$ seviyesinden tamamladı. 2.320\$ desteği üzerindeki hareketin korunması durumunda 2.330\$, 2.343\$ ve 2.352\$ dirençleri takip edilecek. Aşağıda ise 2.305\$, 2.285\$ ve 2.261\$ destekleri bulunuyor.

XAG/USD

Gümüşte kanal desteği yakınındaki hareketi izlemeye devam ediyoruz. Gümüşün kanal desteğinin ve aynı zamanda 50 GHO'nun bugün itibarıyla denk geldiği 29,15\$ seviyesi üzerinde tutunması ve kanal içerisinde kalmaya devam etmesi durumunda mevcut seviyeler alım fırsatı sunabilir. 29,15\$ (50 GHO) üzerinde kalınması durumunda 29,75\$, 30\$ ve 30,50\$ dirençleri izlenecek. 29,15\$ altında bir kapanış ise satışların derinleşmesine yol açabilir. Bu durumda 28,95\$, 28,55\$ ve 28,30\$ destekleri ön plana çıkacak.



Pay Alım Satım ve Son İki Haftalık Yeni İş İlişkileri

Alıcı	Satıcı	Şirket	Türü	# Lot	İşlem Fiyatı (TL)	İşlem sonrası sermaye içindeki payı
ÇELİK HOLDİNG A.Ş.		DOKTA	Piyasa	18.000	32,34 - 32,70	90.09%
	TEPE İNŞAAT SANAYİ A.Ş.	TAVHL	Piyasa	100.000	253,00 - 255,75	4.36%
		MTRKS	Piyasa	30.000	65,50	2.78%
	INTERNATIONAL BEER BREWERIES LTD.	TBORG	Piyasa	101.775	-	95.36%
ALARK		ALARK	Geri Alım	48.840	102,38	1.32%
AGESA		AGESA	Geri Alım	21.269	124,16	0.77%
ORGE		ORGE	Geri Alım	146.909	66,12	0.69%
ALFAS		ALFAS	Geri Alım	25.000	73,42	0.10%
ADGYO		ADGYO	Geri Alım	670.311	29,90	0.68%

YENİ İŞ İLİŞKİLERİ (Son İki Hafta)

Tarih	Şirket	İş Tanımı	Toplam Sözleşme Tutarı (mn TL)	2023 Ciro (mn TL)	2023 Ciro (%)	Son 12 Ay Ciro (mn TL)	Son 12 ay Ciro (%)	Açıklama Tarihinden Bugüne Getiri (%)
24/06/2024	EKOS	Toroslar ve Başkent Elektrik Dağıtım A.Ş. Ek iş artırımı	47,5	1.187,5	4,0%	1.408,6	3,4%	0,0%
	KONTR	Doğalgaz santrali elektrifikasyon temini	288,3	3.965,8	7,3%	4.616,3	6,2%	0,0%
14/06/2024	GEREL	Kablo kanalı ve ekipman satışı	23,4	1.459,7	1,6%	1.862,7	1,3%	2,4%
	ASELS	Elektronik Harp, Radar, Sonar Sistemleri satışı	2.610,7	73.592,8	3,5%	85.416,4	3,1%	4,0%
	KBORU	Altyapı İçme Suyu ve Kanalizasyon Yapımı Boru Alım İşİ	47,4	2.046,9	2,3%	2.990,7	1,6%	-2,4%
	CWENE	GES santrali kurulumu	72,3	11.503,3	0,6%	12.622,2	0,6%	16,0%
13/06/2024	PLTUR	Araç kiralama hizmeti	626,5	2.550,2	24,6%	2.622,7	23,9%	5,3%
	SMRTG	Güneş paneli satışı	38,0	8.093,3	0,5%	10.209,3	0,4%	13,4%
	ASELS	Füze alt sistemi satışı	2.755,6	73.592,8	3,7%	85.416,4	3,2%	2,7%
12/06/2024	ASELS	Aviyonik ekipman siparişi	1.605,7	73.592,8	2,2%	85.416,4	1,9%	7,2%
	EUPWR	OG Anahtarlar Ürünleri Siparişi	134,4	6.460,3	2,1%	7.800,9	1,7%	3,5%
	GESAN	GES santrali kurulumu	100,0	10.450,7	1,0%	13.525,4	0,7%	0,2%
11/06/2024	ASELS	Türk Havacılık ve Uzay Sanayii A.Ş. ile sözleşme	3.622,5	73.592,8	4,9%	85.416,4	4,2%	8,3%
	EUPWR	Fransa enerji bakanlığı ile çerçeve sözleşmesi	1.060,7	6.460,3	16,4%	7.800,9	13,6%	2,9%
10/06/2024	ODINE	Yurt Dışında Yeni İş İlişkisi Kurulması	32,0	771,3	4,1%	778,5	4,1%	24,8%
	PLTUR	Personel taşıma projesi	31,0	2.550,2	1,2%	2.622,7	1,2%	10,1%
	HKTM	Robotlu montaj ve paletleme otomasyonu sistemleri siparişi	55,9	608,3	9,2%	701,1	8,0%	2,0%

BİST-100 endeksine dahil hisse senetleri için tahmini işlem aralıkları

	Son Fiyat	Destek 3	Destek 2	Destek 1	Pivot	Direnç 1	Direnç 2	Direnç 3
AEFES	227.10	214.53	217.37	222.23	225.07	229.93	232.77	237.63
AGROT	16.14	14.50	15.32	15.73	16.55	16.96	17.78	18.19
AHGAZ	14.91	14.41	14.64	14.78	15.01	15.15	15.38	15.52
AKBNK	67.15	63.90	64.55	65.85	66.50	67.80	68.45	69.75
AKCNS	145.50	134.43	136.97	141.23	143.77	148.03	150.57	154.83
AKFGY	2.32	2.16	2.23	2.27	2.34	2.38	2.45	2.49
AKFYE	28.42	27.11	27.49	27.95	28.33	28.79	29.17	29.63
AKSA	132.60	122.40	124.60	128.60	130.80	134.80	137.00	141.00
AKSEN	43.96	41.96	42.48	43.22	43.74	44.48	45.00	45.74
ALARK	102.50	97.57	99.63	101.07	103.13	104.57	106.63	108.07
ALBRK	5.89	5.55	5.66	5.78	5.89	6.01	6.12	6.24
ALFAS	72.35	66.18	68.72	70.53	73.07	74.88	77.42	79.23
ANSGR	104.80	99.33	101.07	102.93	104.67	106.53	108.27	110.13
ARCLK	170.00	162.23	165.67	167.83	171.27	173.43	176.87	179.03
ASELS	61.75	59.55	60.15	60.95	61.55	62.35	62.95	63.75
ASTOR	100.60	92.23	96.07	98.33	102.17	104.43	108.27	110.53
BERA	18.66	16.91	17.52	18.09	18.70	19.27	19.88	20.45
BFREN	889.00	825.00	854.00	871.50	900.50	918.00	947.00	964.50
BIENY	34.04	31.77	32.91	33.47	34.61	35.17	36.31	36.87
BIMAS	560.50	522.33	539.17	549.83	566.67	577.33	594.17	604.83
BIOEN	22.76	21.55	21.91	22.33	22.69	23.11	23.47	23.89
BOBET	28.00	26.22	27.00	27.50	28.28	28.78	29.56	30.06
BRSAN	485.00	462.33	473.67	479.33	490.67	496.33	507.67	513.33
BRYAT	2425.00	2,286.67	2,332.33	2,378.67	2,424.33	2,470.67	2,516.33	2,562.67
BTCIM	157.00	149.33	152.27	154.63	157.57	159.93	162.87	165.23
CANTE	15.25	14.73	14.96	15.11	15.34	15.49	15.72	15.87
CCOLA	791.00	754.50	766.00	778.50	790.00	802.50	814.00	826.50
CIMSA	30.70	29.43	29.93	30.31	30.81	31.19	31.69	32.07
CWENE	234.60	212.13	219.07	226.83	233.77	241.53	248.47	256.23
DOAS	275.75	264.58	268.92	272.33	276.67	280.08	284.42	287.83
DOHOL	16.56	15.66	15.96	16.26	16.56	16.86	17.16	17.46
ECILC	52.65	50.12	51.08	51.87	52.83	53.62	54.58	55.37
ECZYT	241.00	229.87	233.73	237.37	241.23	244.87	248.73	252.37
EGENE	12800.00	11,503.33	12,101.67	12,450.83	13,049.17	13,398.33	13,996.67	14,345.83
EKGYO	9.40	9.05	9.13	9.26	9.34	9.47	9.55	9.68
ENERY	194.20	187.80	190.40	192.30	194.90	196.80	199.40	201.30
ENJSA	65.10	60.78	61.77	63.43	64.42	66.08	67.07	68.73
ENKAI	42.32	40.65	41.09	41.71	42.15	42.77	43.21	43.83
EREGL	53.30	50.87	51.43	52.37	52.93	53.87	54.43	55.37
EUPWR	111.70	100.10	105.10	108.40	113.40	116.70	121.70	125.00
EUREN	14.75	13.94	14.32	14.53	14.91	15.12	15.50	15.71
FROTO	1087.00	1,045.00	1,057.00	1,072.00	1,084.00	1,099.00	1,111.00	1,126.00
GARAN	114.10	109.53	110.57	112.33	113.37	115.13	116.17	117.93
GESAN	53.75	49.35	51.25	52.50	54.40	55.65	57.55	58.80
GUBRF	142.50	137.57	139.43	140.97	142.83	144.37	146.23	147.77
GWIND	28.82	26.45	27.61	28.21	29.37	29.97	31.13	31.73
HALKB	19.82	18.90	19.11	19.47	19.68	20.04	20.25	20.61
HEKTS	13.38	12.73	12.91	13.14	13.32	13.55	13.73	13.96
IPEKE	39.94	38.65	39.05	39.49	39.89	40.33	40.73	41.17
ISCTR	16.75	16.04	16.28	16.51	16.75	16.98	17.22	17.45

BİST-100 endeksine dahil hisse senetleri için tahmini işlem aralıkları

	Son Fiyat	Destek 3	Destek 2	Destek 1	Pivot	Direnç 1	Direnç 2	Direnç 3
ISGYO	16.02	15.39	15.56	15.79	15.96	16.19	16.36	16.59
ISMEN	38.68	33.09	34.33	36.51	37.75	39.93	41.17	43.35
IZENR	24.00	22.83	23.35	23.67	24.19	24.51	25.03	25.35
KAYSE	27.58	26.09	26.79	27.19	27.89	28.29	28.99	29.39
KCAER	56.50	53.33	54.57	55.53	56.77	57.73	58.97	59.93
KCHOL	223.20	216.30	218.40	220.80	222.90	225.30	227.40	229.80
KLSER	46.60	43.49	44.91	45.75	47.17	48.01	49.43	50.27
KONTR	180.80	170.63	174.47	177.63	181.47	184.63	188.47	191.63
KONYA	8105.00	7,636.67	7,853.33	7,979.17	8,195.83	8,321.67	8,538.33	8,664.17
KOZAA	55.80	54.30	54.80	55.30	55.80	56.30	56.80	57.30
KOZAL	22.28	21.42	21.72	22.00	22.30	22.58	22.88	23.16
KRDMD	31.02	29.63	29.99	30.51	30.87	31.39	31.75	32.27
MAVI	118.00	112.00	114.20	116.10	118.30	120.20	122.40	124.30
MGROS	529.00	511.83	518.67	523.83	530.67	535.83	542.67	547.83
MIATK	66.90	55.00	57.90	62.40	65.30	69.80	72.70	77.20
ODAS	9.00	8.58	8.73	8.87	9.02	9.16	9.31	9.45
OTKAR	649.00	617.83	626.67	637.83	646.67	657.83	666.67	677.83
OYAKC	62.90	60.43	61.17	62.03	62.77	63.63	64.37	65.23
PETKM	21.72	20.75	21.15	21.43	21.83	22.11	22.51	22.79
PGSUS	236.90	226.93	229.77	233.33	236.17	239.73	242.57	246.13
QUAGR	3.37	3.30	3.32	3.35	3.37	3.40	3.42	3.45
REEDR	37.28	35.13	36.07	36.67	37.61	38.21	39.15	39.75
SAHOL	93.05	87.57	89.78	91.42	93.63	95.27	97.48	99.12
SASA	47.70	43.83	44.73	46.21	47.11	48.59	49.49	50.97
SAYAS	73.15	67.10	69.05	71.10	73.05	75.10	77.05	79.10
SDTTR	253.50	227.67	239.83	246.67	258.83	265.67	277.83	284.67
SISE	48.64	47.58	47.92	48.28	48.62	48.98	49.32	49.68
SKBNK	4.17	3.81	3.90	4.03	4.12	4.25	4.34	4.47
SMRTG	55.70	51.27	53.03	54.37	56.13	57.47	59.23	60.57
SOKM	64.30	61.27	61.93	63.12	63.78	64.97	65.63	66.82
TABGD	192.90	186.93	188.97	190.93	192.97	194.93	196.97	198.93
TAVHL	255.25	245.83	248.42	251.83	254.42	257.83	260.42	263.83
TCELL	100.00	94.17	95.93	97.97	99.73	101.77	103.53	105.57
THYAO	310.25	298.50	303.75	307.00	312.25	315.50	320.75	324.00
TKFEN	54.35	51.40	52.55	53.45	54.60	55.50	56.65	57.55
TOASO	339.50	298.25	308.00	323.75	333.50	349.25	359.00	374.75
TSKB	12.37	11.84	11.96	12.17	12.29	12.50	12.62	12.83
TTKOM	48.92	45.98	47.22	48.07	49.31	50.16	51.40	52.25
TRAK	926.00	897.33	911.67	918.83	933.17	940.33	954.67	961.83
TUKAS	7.50	7.24	7.33	7.42	7.51	7.60	7.69	7.78
TUPRS	171.60	168.30	169.20	170.40	171.30	172.50	173.40	174.60
TURSG	76.15	71.23	73.62	74.88	77.27	78.53	80.92	82.18
ULKER	168.80	162.33	164.47	166.63	168.77	170.93	173.07	175.23
VAKBN	25.20	22.40	23.04	24.12	24.76	25.84	26.48	27.56
VESBE	21.22	20.33	20.71	20.97	21.35	21.61	21.99	22.25
VESTL	82.75	74.75	78.45	80.60	84.30	86.45	90.15	92.30
YEOTK	202.10	195.60	196.90	199.50	200.80	203.40	204.70	207.30
YKBNK	34.22	33.33	33.59	33.91	34.17	34.49	34.75	35.07
YYLGD	12.07	10.73	11.17	11.62	12.06	12.51	12.95	13.40
ZOREN	5.55	5.21	5.34	5.45	5.58	5.69	5.82	5.93

Dip Zirve Analizi (BİST-50 endeksine dahil hisse senetleri için)

Hisse Senedi	Son Fiyat (TL)	52 hafta		Yılbaşından beri		Dipten uzaklık		Zirveye yakınlık		Dipten uzaklık sıralaması		Zirveye yakınlık sıralaması	
		En düşük	En Yüksek	En düşük	En Yüksek	52 hafta	YBB	52 hafta	YBB	52 hafta	YBB	52 hafta	YBB
AKBNK	67.15	19.28	70.75	33.41	70.75	%248	%101	%5	%5	47.00	46.00	38.00	36.00
ALARK	102.50	72.57	144.22	88.97	144.22	%41	%15	%41	%41	12.00	12.00	16.00	10.00
ALFAS	72.35	53.19	170.00	65.50	123.50	%36	%10	%135	%71	8.00	7.00	3.00	4.00
ARCLK	170.00	121.11	196.10	124.60	196.10	%40	%36	%15	%15	10.00	25.00	29.00	26.00
ASELS	61.75	26.50	67.30	45.14	67.30	%133	%37	%9	%9	37.00	27.00	33.00	31.00
ASTOR	100.60	56.10	151.40	89.70	135.90	%79	%12	%50	%35	27.00	9.00	13.00	12.00
BIMAS	560.50	165.85	583.50	289.75	583.50	%238	%93	%4	%4	46.00	43.00	39.00	37.00
BRSAN	485.00	255.30	1044.70	460.25	784.00	%90	%5	%115	%62	30.00	3.00	6.00	6.00
CIMSA	30.70	17.38	49.53	27.26	38.79	%77	%13	%61	%26	26.00	10.00	10.00	16.00
CWENE	234.60	167.00	421.90	195.10	375.00	%40	%20	%80	%60	11.00	17.00	8.00	7.00
DOAS	275.75	134.48	371.78	213.76	371.78	%105	%29	%35	%35	33.00	18.00	20.00	13.00
DOHOL	16.56	9.71	16.97	11.10	16.97	%71	%49	%2	%2	24.00	31.00	40.00	38.00
EGEEN	12,800.00	4987.04	18307.76	9795.24	18307.76	%157	%31	%43	%43	39.00	19.00	14.00	9.00
EKGYO	9.40	6.28	12.03	6.88	12.03	%50	%37	%28	%28	17.00	26.00	22.00	15.00
ENJSA	65.10	31.36	71.75	42.85	71.75	%108	%52	%10	%10	34.00	32.00	32.00	30.00
ENKAI	42.32	27.36	42.96	31.37	42.96	%55	%35	%2	%2	20.00	22.00	45.00	45.00
EREGL	53.30	35.74	54.15	37.76	54.15	%49	%41	%2	%2	16.00	28.00	44.00	44.00
EUPWR	111.70	85.80	258.00	103.50	208.50	%30	%8	%131	%87	7.00	6.00	4.00	1.00
FROTO	1,087.00	694.84	1249.00	707.45	1249.00	%56	%54	%15	%15	21.00	33.00	31.00	28.00
GARAN	114.10	30.62	114.40	52.60	114.40	%273	%117	%0	%0	48.00	48.00	50.00	50.00
GESAN	53.75	51.95	116.50	51.95	91.35	%3	%3	%117	%70	2.00	2.00	5.00	5.00
GUBRF	142.50	134.80	405.00	134.80	221.50	%6	%6	%184	%55	3.00	4.00	1.00	8.00
HALKB	19.82	11.34	20.24	11.53	20.24	%75	%72	%2	%2	25.00	37.00	41.00	39.00
HEKTS	13.38	12.97	34.52	12.97	23.44	%3	%3	%158	%75	1.00	1.00	2.00	2.00
ISCTR	16.75	5.34	16.98	8.65	16.98	%214	%94	%1	%1	45.00	44.00	46.00	46.00
KCHOL	223.20	99.57	270.75	133.37	270.75	%124	%67	%21	%21	36.00	36.00	24.00	20.00
KONTR	180.80	142.88	351.00	170.20	314.50	%27	%6	%94	%74	6.00	5.00	7.00	3.00
KOZAA	55.80	37.98	75.65	41.20	56.95	%47	%35	%36	%2	14.00	24.00	19.00	40.00
KOZAL	22.28	18.52	33.92	19.06	25.88	%20	%17	%52	%16	5.00	15.00	12.00	25.00
KRDMD	31.02	20.71	33.00	21.02	31.64	%50	%48	%6	%2	18.00	30.00	37.00	41.00
MGROS	529.00	202.84	537.50	324.85	537.50	%161	%63	%2	%2	41.00	34.00	43.00	43.00
MIATK	66.90	8.98	84.40	32.08	84.40	%645	%109	%26	%26	50.00	47.00	23.00	17.00
ODAS	9.00	6.58	14.47	7.87	11.06	%37	%14	%61	%23	9.00	11.00	11.00	19.00
OYAKC	62.90	39.48	88.90	54.25	73.90	%59	%16	%41	%17	22.00	14.00	15.00	24.00
PETKM	21.72	14.38	26.00	18.15	26.00	%51	%20	%20	%20	19.00	16.00	25.00	21.00
PGSUS	236.90	123.54	239.90	132.58	239.90	%92	%79	%1	%1	31.00	40.00	47.00	47.00
SAHOL	93.05	43.97	110.40	56.83	110.40	%112	%64	%19	%19	35.00	35.00	27.00	23.00
SASA	47.70	33.76	66.40	33.76	51.80	%41	%41	%39	%9	13.00	29.00	17.00	32.00
SISE	48.64	43.37	56.67	43.74	55.64	%12	%11	%17	%14	4.00	8.00	28.00	29.00
SMRTG	55.70	37.68	99.20	48.32	76.70	%48	%15	%78	%38	15.00	13.00	9.00	11.00
TAVHL	255.25	91.75	257.00	107.00	257.00	%178	%139	%1	%1	42.00	50.00	49.00	49.00
TCELL	100.00	35.03	107.10	57.25	107.10	%185	%75	%7	%7	43.00	39.00	35.00	34.00
THYAO	310.25	185.50	332.00	229.70	332.00	%67	%35	%7	%7	23.00	23.00	36.00	35.00
TOASO	339.50	188.79	343.25	196.21	343.25	%80	%73	%1	%1	28.00	38.00	48.00	48.00
TTKOM	48.92	18.82	52.95	24.48	52.95	%160	%100	%8	%8	40.00	45.00	34.00	33.00
TUPRS	171.60	69.76	204.10	129.01	204.10	%146	%33	%19	%19	38.00	20.00	26.00	22.00
ULKER	168.80	33.48	171.90	77.35	171.90	%404	%118	%2	%2	49.00	49.00	42.00	42.00
VESTL	82.75	42.54	107.30	44.56	107.30	%95	%86	%30	%30	32.00	42.00	21.00	14.00
YKBNK	34.22	11.85	39.46	18.47	39.46	%189	%85	%15	%15	44.00	41.00	30.00	27.00
ZOREN	5.55	3.05	7.57	4.16	6.94	%82	%33	%36	%25	29.00	21.00	18.00	18.00

YBB: Yılbaşından bugüne

Yatırım Merkezlerimiz

Genel Müdürlük

Nispetiye Cad. B-3 Blok Kat: 9 Akmerkez Etiler - İSTANBUL

0 212 355 46 46

Adana	Cemal Paşa Mah. Gazipaşa Bul. Cemal Uğurlu Apt. Kat: 1 D: 4	(0 322) 457 77 55
Akatlar İrtibat Bürosu	Akat Mahallesi Meydan Caddesi B Blok No: 16 D: 8 (Eski No D: 10) Beşiktaş	(0 212) 355 46 46
Ankara	Remzi Oğuz Arık Mah. Tunalı Hilmi Cad. Yaprak Apt. No: 94 Kat: 2 D: 9 Kavaklıdere Çankaya	(0 312) 435 18 36
Ankara - Çukurambar İrtibat Bürosu	Kızılırmak Mah.Ufuk Üniversitesi Cad. Next Level Loft Ofis No: 4/65 Kat: 24 Söğütözü Çankaya	(0 312) 909 87 70
Antalya	Şirinyalı Mah. İsmet Gökşen Cad. Özden Apt. No:82/6 Muratpaşa	(0 242) 248 45 20
Bakırköy	İstanbul Cad. Bakırköy İş Merkezi No: 6 Kat: 4 D: 14 Bakırköy	(0 212) 570 52 59
Bodrum İrtibat Bürosu	Konacık Mahallesi, Atatürk Bulvarı, Arbor-Abdullah Ünal Çabuk İş Merkezi No: 285/1-A6 Bodrum	(0 212) 355 46 46
Bursa	Konak Mah. Banş (120) Sokak , Ofis Artı Binası, Dış kapı No:3 Daire:33 Nilüfer-BURSA	(0 224) 225 64 10
Çankaya İrtibat Bürosu	Çankaya Mahallesi Cinnah Caddesi Cinnah Apartmanı No: 55 D: 7-8 Çankaya / ANKARA	(0 212) 355 46 46
Denizli	Urban İş Merkezi 2. Ticari Yol Daire 26 Kat: 6 Bayramyeri	(0 258) 265 87 85
Erenköy	Bağdat Cad. Çubukçu Apt. No: 333 Kat: 2 D: 4 Kadıköy	(0 216) 348 82 82
Gaziantep	İncilipinar Mah. Gazimuhtarpaşa Bul. Kepkepzade Park İş Merkezi B Blok No: 18 Kat: 1 D: 5	(0 342) 232 35 35
Girne	Ziya Rızıkı Cad. Şehit Necati Gürkaya Sok. Kat: 1 D: 1 Gime - KKTC	(0 392) 815 14 55-0533 889 15 51
İzmir	Kültür Mahallesi, Cumhuriyet Bulvarı No:137 Cumhuriyet Apt. K:5 D:12 Konak – İzmir	(0 232) 445 01 61
İzmir Karşıyaka Şube	Yalı Mahallesi Ahmet Kemal Baysak Bulvarı No:42 D:11	(0 232) 241 19 24
İzmir İrtibat Bürosu	Şehit Nevres Bulvarı Eczacıbaşı Apartmanı No: 7 Kat: 2 Daire: 5 Pasaport Alsancak - Konak	(0 232) 241 24 50
İzmit	Hürriyet Cad. Kaya İşhanı No: 39/5 İzmit	(0 262) 323 11 33
İzmit İrtibat Bürosu	Ömerağa Mah. Alemdar Cad. İ. Kolaylı Apt. No: 8 Kat: 2 İzmit	(0 262) 260 01 01
Karadeniz Ereğli	Bağlık Mahallesi Karanfil Sokak No:16/A Karadeniz Ereğli – Zonguldak	(0 372) 316 40 50
Kartal	Üsküdar Cad. Cevat Kayacan Apt. No: 26 Kat: 4 D: 8 Kartal	(0 216) 306 22 71-306 22 06
Kayseri	Hunat Mah. Nuh Mehmet Baldöktü Sok. Gürcüoğlu Plaza No: 5 K: 3 D: 11 Melikgazi	(0 352) 221 08 68-222 82 51
Marmaris İrtibat Bürosu	Kemeraltı Mah. Orgeneral Mustafa Muğlalı Cad. Güven Apt. No: 22 D: 2 Marmaris	(0 252) 321 08 00
Merkez Şube	Akat Mahallesi Meydan Caddesi B Blok No: 16 D: 7 (Eski No D: 9) Beşiktaş	(0 212) 355 46 46
Mersin	İnönü Mah. 1401 Sok. No:32 Pozcu Evo Kat:2 No:10-11 Yenişehir Mersin	(0 324) 238 11 89
Trabzon İrtibat Bürosu	Kemerkaya Mahallesi Halkevi Cad. Mandıralı İş Merkezi No: 4 Daire: 4 Ortahisar	(0 462) 432 24 50

Uyarı Notu

Bu raporda yer alan yatırım bilgi, yorum ve tavsiyeleri, yorum ve tavsiyede bulunanların kişisel görüşlerine dayanmakta olup finansal bilgi ve genel yatırım tavsiyesi kapsamında hazırlanmıştır ve hiçbir şekilde yatırım danışmanlığı kapsamında değildir. Yatırım danışmanlığı hizmeti; yetkili kuruluşlar tarafından kişilerin risk ve getiri tercihleri dikkate alınarak kişiye özel sunulmaktadır. Burada yer alan yorum ve tavsiyeler ise genel niteliktedir. Bu tavsiyeler, mali durumunuz ile risk ve getiri tercihlerinize uygun olmayabilir. Bu nedenle, sadece burada yer alan bilgilere dayanarak yatırım kararı verilmesi beklentilerinize uygun sonuçlar doğurmayabilir.

Yatırım Danışmanlığı hizmeti talep edilmesi halinde; yatırımcının Tacirler Yatırım Menkul Değerler A.Ş. ile Yatırım Danışmanlığı sözleşmesi imzalamış olması, Yerindelik Testi'ni tamamlamış ve risk grubunun belirlemiş olması zorunludur.

Bu raporda yer alan her türlü bilgi, yorum ve tavsiye uygunluk testi ile tespit edilecek risk grubunuz ve getiri beklentiniz ile uyumlu olmayabilir. Dolayısıyla, uygunluk testi neticesinde risk grubunuz tespit edilmeden sadece burada yer alan bilgilere dayanılarak yatırım kararı verilmesi amaç, bilgi ve tecrübenize uygun sonuçlar doğurmayabilir.

Bu rapor herhangi bir sürede belirli bir getirinin sağlanacağına dair bir taahhüt içermemekte olup, zaman içerisinde piyasa koşullarında meydana gelen değişiklikler nedeniyle yorum ve tavsiyelerde değişiklikler söz konusu olabilir. Bu raporda bahsedilen yatırım araçlarının fiyatları ve değerleri yatırımcıların menfaatlerine aykırı olarak hareket edebilir ve netice itibarıyla yatırımcılar anaparalarını kaybetme riski ile karşı karşıya kalabilirler. Bu raporda yer alan geçmiş performans verileri gelecekte elde edilecek sonuçların bir garantisi olarak kabul edilemez.

Bu raporda yer alan tüm bilgiler ve görüşler yatırımcıları bilgilendirmek amacıyla, Tacirler Yatırım Menkul Değerler A.Ş. tarafından güncel ve güvenilir kaynaklardan temin edilmiş olmakla beraber, Tacirler Yatırım Menkul Değerler A.Ş. söz konusu bilgilerin doğru ve tam olduğunu taahhüt etmemektedir. Raporlardaki yorumlardan, bilgilerin tam veya doğru olmaması ve/veya güncellenme nedeniyle doğabilecek maddi ve manevi zararlardan Tacirler Yatırım Menkul Değerler A.Ş. ve çalışanları sorumlu tutulamaz.

Bu rapor, sadece gönderildiği kişilerin kullanımı içindir. Bu raporun tümü veya bir kısmı Tacirler Yatırım Menkul Değerler A.Ş.'nin yazılı izni olmadan çoğaltılamaz, yayınlanamaz veya üçüncü kişilere gösterilemez, ticari amaçla kullanılamaz. Aksi halde, Tacirler Yatırım Menkul Değerler A.Ş. uğramış olduğu bütün zarar ve ziyanı talep etme hakkını saklı tutar.