

## Güne Başlarken

Günaydın. Küresel risk iştahının zayıf olduğu bir güne başlıyoruz. ABD'de zirvede soluklanma yaşanırken Avrupa'da siyasi değişim süreci, Asya'da ise makro veriler baskı yaratıyor. İçeride vergi düzenlemelerine ilişkin gündem ve somut gelişmeler beklenirken haftanın ajandasında Perşembe günü PPK toplantısı, Cuma günü de Türkiye'nin FATF'in Gri Listesi'nden çıkış beklentisi öne çıkıyor. Borsa İstanbul'da, 10.700 üzerine bir tepki gördük, ancak para girişi ve hacim artışı ile desteklenen bir momentum artışından söz edemiyoruz. Özellikle, vergi düzenlemelerine dair belirsizlik içeride iştahı sınırlayabilir. Bununla beraber, değerlemelerde yukarı revizyonlar sürüyor, güncel hisse hedeflerine göre BIST 100 endeksi için hesaplanan ortalama endeks hedefleri 13.000'e yaklaştı. 2024 ilk çeyrek sonuçlarının ardından revizyonlar hız kesebilir. Günün ajandasında içeride reel sektör güveni ve kapasite kullanım oranı takip edilecek. Türkiye 5 yıl vadeli CDS primleri güne 276 baz puandan başlıyor.

## Ekonomik Takvim

- 10.00 | TR Reel Kesim Güven Endeksi (Haziran) |
- 10.00 | TR Kapasite Kullanım Oranı (Haziran) |
- 17.30 | ABD Dallas Fed İmalat İşletme Endeksi (Haziran) |

## GÜNLÜK TEKNİK ANALİZ BAZLI HİSSE ÖNERİLERİ

Hisse	ALIM Aralığı	SATIM Aralığı (TP)	Zarar KES (SL)
KOZAL	22.10 - 22.30	22.70 - 23.10	21.90
AKSA	126.00 - 127.10	129.80 - 131.50	124.70
OYAKC	62.80 - 63.40	64.65 - 65.50	62.20
ECZYT	240.00 - 242.30	247.00 - 250.50	237.50

## HAFTALIK TEKNİK ANALİZ BAZLI HİSSE ÖNERİLERİ

Hisse	ALIM Aralığı	SATIM Aralığı (TP)	Zarar KES (SL)
AKBNK	65.70 - 66.50	69.00 - 71.20	64.25
EKGYO	9.20 - 9.30	9.65 - 10.00	9.00
KCAER	57.25 - 58.00	60.20 - 62.00	56.00
AGHOL	360.50 - 364.50	379.00 - 390.00	352.50

## PİYASALAR

Yurtiçi	Kapanış	1 gün (%)	1 hafta (%)
BIST 100	10.771,36	0,29	2,87
BIST 30	11.750,03	0,21	2,96
BIST 50	9.540,63	0,31	3,07
BIST Tüm	12.239,63	0,52	3,02
BIST Banka	15.551,66	1,83	5,52
BIST Ulaştırma	36.482,72	0,70	2,44
BIST Sınai	14.476,73	-0,05	2,31

## Yurtdışı Endeksler

Son	1 gün (%)	1 hafta (%)	
Nasdaq	17.689,36	-0,2%	-0,9%
Dax	18.163,52	-0,5%	0,5%
Cac 40	7.628,57	-0,6%	0,8%
FTSE 100	8.237,72	-0,4%	1,1%
Nikkei 225	38.842,00	0,7%	1,0%

## Hazine Tahvilleri

Son	Günlük D. (%)	YBB D. (%)	
TR 10 Yıllık Tahvil	24,63	-0,34	5,40
GER 10 Yıllık Tahvil	2,41	-1,03	19,86
ABD 10 Yıllık Tahvil	4,26	-0,05	9,64
ITA 10 Yıllık Tahvil	3,94	0,05	5,26
FR 10 Yıllık Tahvil	3,15	0,16	24,27
UK 10 Yıllık Tahvil	4,06	-0,56	14,83

## Döviz

Son	Günlük D. (%)	YBB D. (%)	
USDTRY	32,81	-0,09	11,32
EURTRY	35,10	-0,06	7,20
GBPTRY	41,50	-0,20	10,33
BRENT (\$)	84,40	0,09	9,81
XAUUSD (\$)	2324,45	0,16	12,67
XAGUSD (\$)	29,61	0,22	24,46
COPPER (\$)	4,45	0,15	15,13
XPTUSD (\$)	993,40	-0,36	

## Şirket ve Sektör Haberleri

- BAGFS:** Bagfaş, 1Ç24 finansal sonuçlarını 936 milyon TL zarar ile açıkladı. Şirket, bir önceki yılın aynı döneminde finansal sonuçlarını 767 milyon TL zarar ile açıklamıştı.
- BERA:** Bera Holding, 1Ç24 finansal sonuçlarını 853 milyon TL net kar ile açıkladı. Açıklanan net kar, bir önceki yılın aynı dönemine göre %17 arttı.
- BIENY:** Bien Yapı, 1Ç24 finansal sonuçlarını 814 milyon TL zarar ile açıkladı. Şirket, bir önceki yılın aynı döneminde finansal sonuçlarını 258 milyon TL zarar ile açıklamıştı.
- BIOEN:** Biotrend, 1Ç24 finansal sonuçlarını 558 milyon TL net kar ile açıkladı. Açıklanan net kar, bir önceki yılın aynı dönemine göre %67 arttı.
- BUCIM:** Bursa Çimento, 1Ç24 finansal sonuçlarını 305 milyon TL net kar ile açıkladı. Şirket, bir önceki yılın aynı döneminde finansal sonuçlarını 230 milyon TL zarar ile açıklamıştı.
- CANTE:** Çan2 Termik, 1Ç24 finansal sonuçlarını 532 milyon TL zarar ile açıkladı. Şirket, bir önceki yılın aynı döneminde finansal sonuçlarını 336 milyon TL net kar ile açıklamıştı.
- DESA:** Desa, 1Ç24 finansal sonuçlarını 17 milyon TL net kar ile açıkladı. Şirket, bir önceki yılın aynı döneminde finansal sonuçlarını 165 milyon TL zarar ile açıklamıştı. Şirketin 1Ç24 net satış gelirleri, geçen yılın aynı dönemine göre %27 düşerek 540 milyon TL oldu. Brüt karlılık başarılı maliyet yönetimi ile korundu. 1Ç24'te Favök, 178 milyon TL olarak gerçekleşti. (1Ç23 Favök: 64 milyon TL). Amortismanın geçen yıla göre %211 artması Favök'ü destekledi. Tek seferlik gelirler şirketin net karını korumasında yardımcı oldu. Mağaza sayısı ve mağaza alanı aynı kaldı. Konfeksiyon dışındaki her üründe KKO azaldı.
- KLKIM:** Kalekim, 1Ç24 finansal sonuçlarını 1,4 milyar TL net kar ile açıkladı. Şirket, bir önceki çeyrek 2,1 milyar TL net kar, bir önceki yılın aynı döneminde de 1,05 milyar TL net kar ile açıklamıştı.
- ODAS:** Odaş Elektrik, 1Ç24 finansal sonuçlarını 231 milyon TL net kar ile açıkladı. Açıklanan net kar, bir önceki yılın aynı dönemine göre %22 arttı.

Yükselenler	Kapanış	Günlük (%)	Haftalık (%)
Astor Enerji	103,00	8,42	9,57
Cw Enerji Mühendislik	223,90	8,01	10,73
Enerya Enerji	196,10	7,57	9,86
Alfa Solar Enerji	71,25	6,66	5,40
Mia Teknoloji	62,00	6,62	9,73

Düşenler	Kapanış	Günlük (%)	Haftalık (%)
Çan2 Termik	15,60	-8,50	-7,42
Coca Cola İçecek	794,00	-3,17	-1,49
Gübre Fabrikaları	143,40	-2,98	-1,71
Türk Telekom	50,10	-2,81	2,92
Anadolu Sigorta	104,90	-2,78	-7,33

BIST 100 Para Girişi	Para Girişi (mnTL)	P.D. Oranı (%)
AKBNK	473,24	0,53%
ASTOR	132,62	0,37%
PGSUS	102,72	0,17%
KOZAL	96,20	0,14%
ODAS	67,19	0,13%

BIST 100 Para Çıkışı	Para Çıkışı (mnTL)	P.D. Oranı (%)
CANTE	-350,20	2,39%
ISCTR	-252,67	0,74%
EREGL	-203,73	0,11%
TUPRS	-81,24	0,10%
TTKOM	-70,64	0,09%

Döviz	Son	Günlük D. (%)	YBB D. (%)
USDTRY	32,81	-0,09	11,32
EURTRY	35,10	-0,06	7,20
GBPTRY	41,50	-0,20	10,33

## Ekonomi ve Politika Haberleri

## Saat 10:00'da Haziran Reel Kesim Güven Endeksi &amp; Kapasite Kullanım Oranı açıklanacak

Arındırılmamış reel kesim güven endeksi (RKGE) mayıs ayında 106,1 seviyesinden 105,4'e gerilerken, mevsim etkilerinden arındırılmış endeks ise 103,50 seviyesinden 102,4'e geriledi. Diğer yandan kapasite kullanım oranı (KKO) mayıs ayında %76,7'den %76,3'e, mevsimsel etkilerden arındırılmış KKO ise %77 seviyesinden %76,6 seviyesine indi.

- Öncü göstergelerde ikinci çeyrek itibariyle ön plana çıkan yavaşlama sinyallerinin haziran ayı verilerinde de kendisini göstermesini bekliyoruz.
- Yılın ikinci çeyreğinde başta kredi kartı harcamaları, PMI verileri ve reel kesim güveni olmak üzere bazı öncü verilerde yavaşlama sinyalleri alıyor olsak da henüz istenilen ölçüde bir durulma söz konusu değil. İkinci çeyrekte birinci çeyreğe kıyasla daha ılımlı bir büyüme görünümünün ön plana çıkmasını, yılın ikinci yarısı itibariyle ise ekonomide soğumanın çok daha belirgin bir hale gelmesini bekliyoruz. 2024 yılı GSYİH büyüme beklentimiz %3 seviyesinde.

## Reel Kesim Güven Endeksi

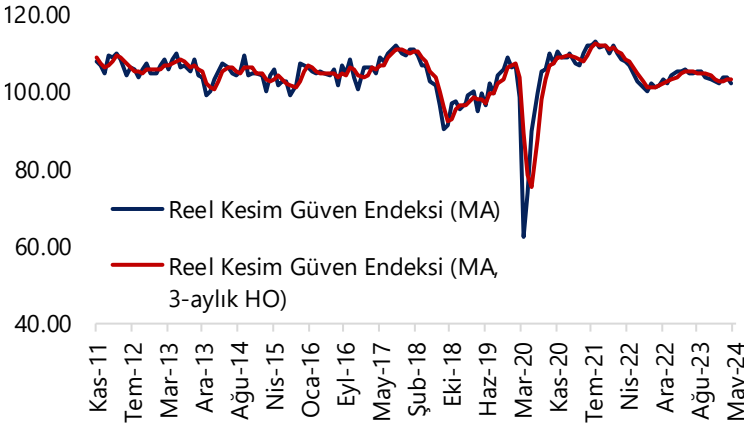

Kaynak: TCMB, Tacirler Yatırım

## Kapasite Kullanım Oranı (% , 3-aylık HO)

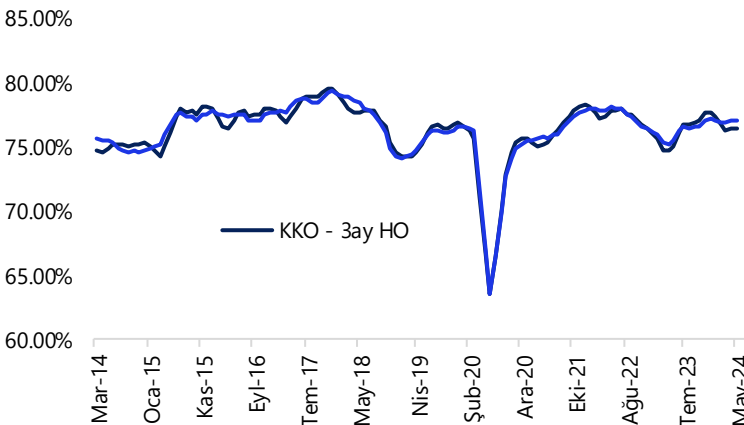

Kaynak: TCMB, Tacirler Yatırım

## Model Portföy

Şirket Adı	Hisse Kodu	Son Fiyat (TL)	12A Hedef Fiyat (TL)	Güncel Getiri (%)	Getiri Potansiyeli (%)	Ekleme Tarihi
Desa	DESA	₺31,34	İnceleniyor	181%	İnceleniyor	06-Haz-23
Migros	MGROS	₺533,00	₺616,00	198%	16%	06-Haz-23
Türk Hava Yolları	THYAO	₺316,00	₺428,00	92%	35%	06-Haz-23
Tüpraş	TUPRS	₺170,80	₺208,10	160%	22%	06-Haz-23
Lider Faktoring	LIDFA	₺8,54	₺15,57	11%	82%	20-Kas-23
Coca Cola	CCOLA	₺794,00	₺977,00	99%	23%	27-Kas-23
MLP Sağlık	MPARK	₺345,00	₺385,00	32%	12%	10-May-24

M.P. Kuruluşundan Bugüne Getirisi (%)	197%
M.P. Kuruluşundan Bugüne BIST-100 Getirisi (%)	100%
M.P. Kuruluşundan Bugüne BIST-100 Endeksine Görece Getirisi (%)	48%
2024 Yılı Model Portföy Getirisi (%)	51%
2024 Yılı BIST-100 Getirisi (%)	44%
2024 Yılı M.P. BIST-100 Endeksine Görece Getirisi (%)	5%

\*Model Portföy: M.P

Model Portföy Ağırlık

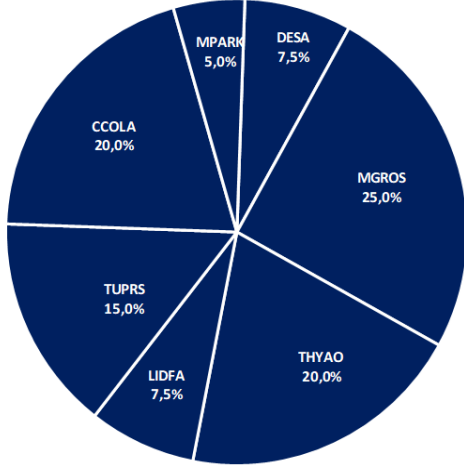

Model Portföy / BIST 100 Performans

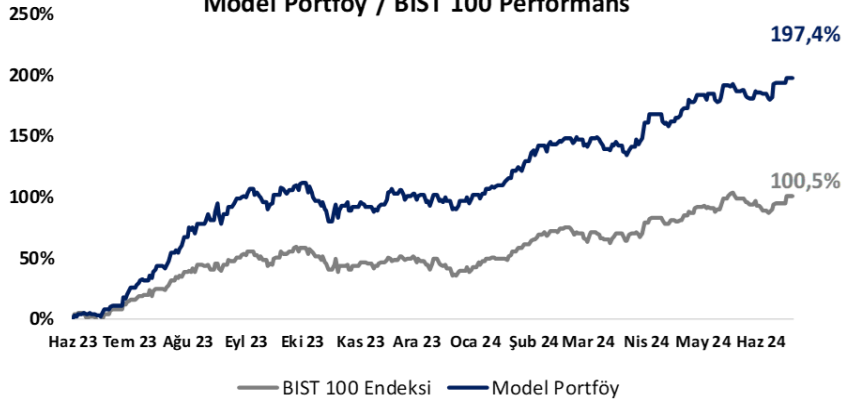

## BIST 100 Teknik Analiz

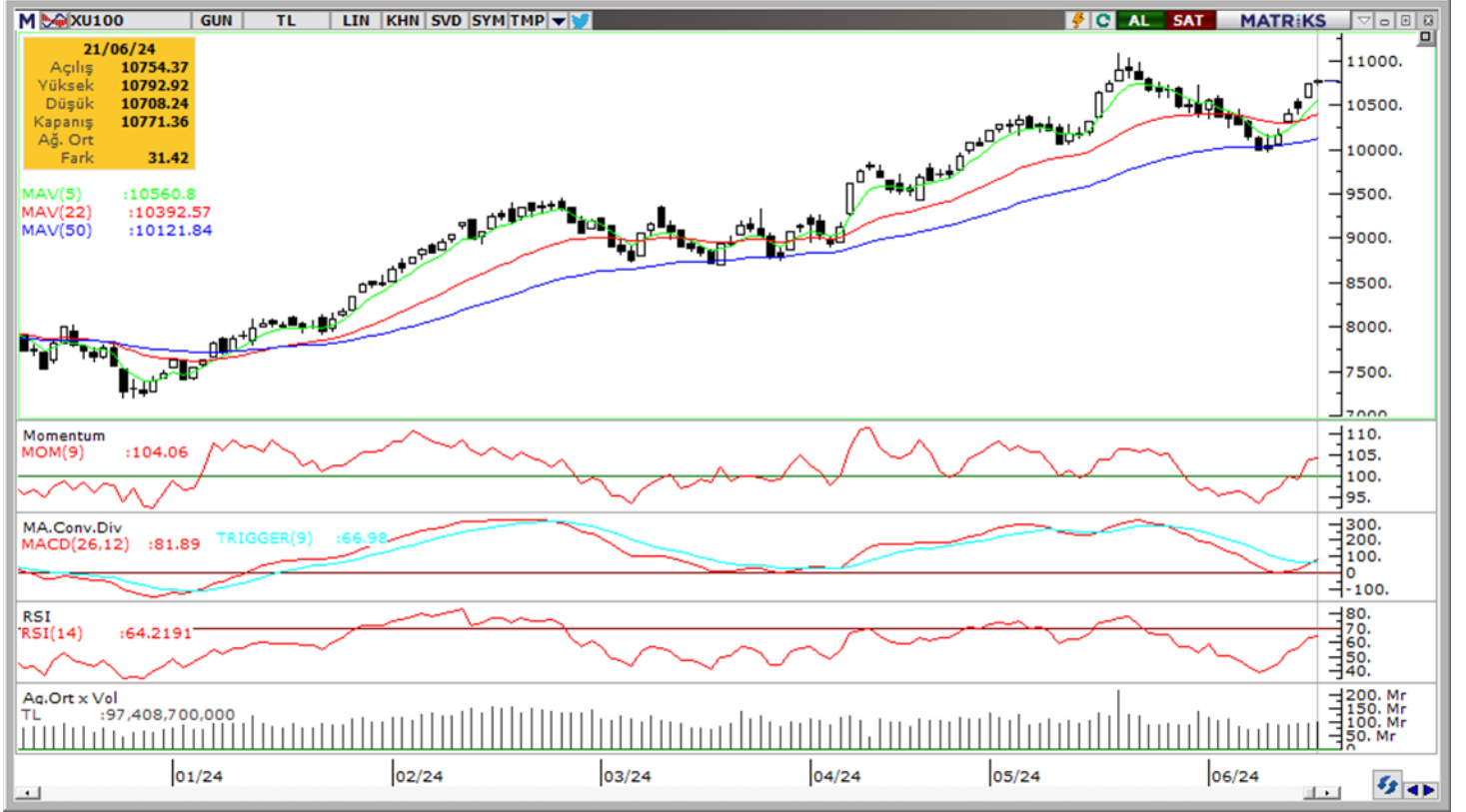

Vade	Üssel H.O.	H.O. Keşişim	Trend Yönü	Trendin Gücü	En son	5 gün önce	20 gün önce
Kısa	5 günlük	5-22	Yukarı	Kuvvetlenen yükseliş	10,561	10,313	10,516
Orta	22 günlük	22-50	Yukarı	Kuvvetlenen yükseliş	10,393	10,320	10,393
Uzun	50 günlük	50-200	Yukarı	Kuvvetlenen yükseliş	10,122	10,069	9,969

BIST-100	Destek 3	Destek 2	Destek 1	Kapanış	Pivot	Direnç 1	Direnç 2	Direnç 3
	10,250	10,400	10,570	10,771	10,758	10,850	10,970	11,090

## İndikatör Yorum

**Momentum (trendin ivmesini gösterir):** 100 eşik değeri üzerinde. Pozitif.

**MACD (orta vadeli trend göstergesi):** MACD (26,12) alım sinyali üretti. Pozitif.

**RSI (trendin gücünü gösterir):** RSI'da güçlenme devam ediyor. Pozitif.

**Hareketli Ortalamalar:** BIST 100 endeksi tüm önemli ortalamalarının üzerinde. Pozitif.

## VIOP 30 Teknik Analiz



Haziran ayı VIOP 30 endeks kontratı, geçtiğimiz işlem gününde 11.860 puan seviyesinden günlük kapanış gerçekleştirdi. Bugün yukarı yönlü hareketlerde ilk olarak 11.890 ve ardından 12.000 puan seviyelerini takip edeceğiz. Aşağı yönlü olası hareketlerde ise 11.750 puan seviyesi ilk destek noktamızı oluştururken, ana desteğimiz 11.700 puan seviyesi

VIOP30	Destek 3	Destek 2	Destek 1	Kapanış	Direnç 1	Direnç 2	Direnç 3
	11.570	11.700	11.750	11.860	11.890	12.000	12.200

## Günlük İşlemler

Alan	Net Adet	%	Maliyet	Toplam	Satan	Net Adet	%	Maliyet	Toplam	Kurum	T.Adet	%	Maliyet	Net
TEB YATIRIM	7,585	43	11820.627	19,601	IS YATIRIM	4,951	28	11777.524	51,301	IS YATIRIM	51,301	18	11822.579	-4,951
TACIRLER YAT.	1,852	10	11793.129	6,708	BANK-OF-AMERI	4,078	23	11792.696	35,360	YAPI KREDI YAT.	41,479	15	11827.093	1,007
HALK YATIRIM	1,824	10	11802.616	4,150	HSBC YATIRIM	3,897	22	11829.872	3,959	BANK-OF-AMERIC	35,360	13	11825.867	-4,078
QNB FINANS YA	1,451	8	11749.767	7,323	OYAK YATIRIM	1,068	6	11791.658	4,444	TEB YATIRIM	19,601	7	11822.940	7,585
ZIRAAT YAT.	1,264	7	11807.561	2,100	AK YATIRIM	807	5	11863.026	15,255	AK YATIRIM	15,255	5	11825.828	-807
DiĞER	3,869	22		0	DiĞER	3,044	17		0	DiĞER	120,702	43		0

## Kümülatif İşlemler

Alan	Net Adet	%	Maliyet	Toplam	Satan	Net Adet	%	Maliyet	Toplam	Kurum	T.Adet	%	Maliyet	Net
YAPI KREDI YAT	59,374	45	11640.901	2,335.53	IS YATIRIM	38,650	29	10959.084	2,227.03	YAPI KREDI YAT.	2,335.530	16	11793.901	59,374
GARANTI BBVA	16,906	13	11061.910	252,776	BANK-OF-AMERI	38,182	29	11602.142	1,668.48	IS YATIRIM	2,227.038	16	11761.507	-38,650
ZIRAAT YAT.	15,454	12	11406.666	107,396	HSBC YATIRIM	27,282	21	11832.759	190,098	BANK-OF-AMERIC	1,668.480	12	11764.980	-38,182
TEB YATIRIM	15,136	11	9716.455	932,608	AK YATIRIM	18,118	14	11584.738	878,062	TEB YATIRIM	932,608	7	11732.917	15,136
HALK YATIRIM	7,991	6	11855.442	145,011	MEKSA YATIRIM	3,120	2	11423.925	224,760	AK YATIRIM	878,062	6	11761.021	-18,118
DiĞER	17,943	14		0	DiĞER	7,452	6		0	DiĞER	6,216.690	44		0

Kaynak: Matriks / Tacirler Yatırım

## FX Teknik Analiz

### USD/TRY

Güçlü PMI verileri sonrasında dolar endeksi cuma gününü %0,2'lik primle tamamlarken, GoÜ para birimleri karışık bir seyir izledi. TL ise dolar karşısında önemli bir değişim göstermeyerek yatay seyrederken, USDTRY paritesi günü 32,8477 seviyesinden tamamladı. Türkiye 5 yıllık CDS primi ise 270 baz puandan 276,2 baz puana yükseldi. TL'de yakın vadede nominal değer kayıplarının söz konusu olabileceği görüşünde olmakla birlikte, yıl sonuna ilişkin beklentilerimiz TL'de reel bir değer kazanımına işaret ediyor. Kısa vadeli görünümde 32 – 33 bandını ön plana çıkarıyoruz.

### EUR/USD

Fransa'daki siyasi gelişmelerin etkisi ile birlikte eurodaki zayıf seyir sürerken, EURUSD paritesi cuma günü 1,0693 seviyesinden kapandı ve 30 Nisan'dan bu yana ilk defa 1,07 altına geriledi. Teknik göstergeler düşüş eğiliminin devamını işaret ederken, Avrupa siyasetine ilişkin gelişmeler ve ECB – Fed arasındaki politika ayrışması da temel anlamda zayıf bir resmi işaret ediyor. Paritede 1,07 altına kalınması durumunda 1,0675, 1,0650 ve 1,0620 destekleri takip edilecek. Yukarıda ise 1,07, 1,0726 ve 1,0760 seviyeleri direnç konumunda.

### XAU/USD

Cuma günü 2.368\$ üzerini test ederek kısa vadeli düşüş kanalını ve 50 günlük ortalamasını yukarı yönlü kırmaya çalışan ons altında bu girişimin başarısız olduğunu ve altının günü %1,6'lık kayıpla 2.321,98\$ seviyesinden kapattığını takip ettik. Teknik göstergeler kısa vadede 2.320\$ desteği üzerinde bir tutunma çabası oluşabileceğini ve bu bölgeden yönün yeniden yukarı dönebileceğini işaret ediyor. 2.320\$ desteğinden bir tepki gelmesi durumunda 2.330\$, 2.343\$ ve 2.352\$ dirençleri takip edilecek. Aşağıda ise 2.305\$, 2.285\$ ve 2.261\$ destekleri bulunuyor.

### XAG/USD

Bu sabah saatlerinde kısa vadeli yükseliş kanalının alt sınırında hareket eden gümüşte kanal desteğinin ve aynı zamanda 50 GHO'nun geçtiği 29,15\$ seviyesini yakından takip ediyoruz. Gümüşün bu seviye üzerinde tutunması ve kanal içerisinde kalmaya devam etmesi durumunda mevcut seviyeler alım fırsatı sunabilir. 29,15\$ (50 GHO) üzerinde kalınması durumunda 29,75\$, 30\$ ve 30,50\$ dirençleri izlenecek. 29,15\$ altında bir kapanış ise satışların derinleşmesine yol açabilir. Bu durumda 28,95\$, 28,55\$ ve 28,30\$ destekleri ön plana çıkacak.



## Pay Alım Satım ve Son İki Haftalık Yeni İş İlişkileri

Alıcı	Satıcı	Şirket	Türü	# lot	İşlem Fiyatı (TL)	İşlem sonrası sermaye içindeki payı
	ODAS	CANTE	Piyasa	93.000.000	15,35	48.53%
ODAS		ODAS	Geri Alım	14.000.000	9,10	1.07%
AVPGY		AVPGY	Geri Alım	200.000	43,82	0.40%
ADGYO		ADGYO	Geri Alım	482.111	29,98	0.45%
GEDİK		GEDİK	Geri Alım	44.577	14,37	1.78%
ALFAS		ALFAS	Geri Alım	25.000	69,68	0.08%

## YENİ İŞ İLİŞKİLERİ (Son İki Hafta)

Tarih	Şirket	İş Tanımı	Toplam Sözleşme Tutarı (mn TL)	2023 Ciro (mn TL)	2023 Ciro (%)	Son 12 Ay Ciro (mn TL)	Son 12 ay Ciro (%)	Açıklama Tarihinden Bugüne Getiri (%)
14/06/2024	GEREL	Kablo kanalı ve ekipman satışı	23,1	1.459,7	1,6%	1.459,7	1,6%	0,0%
	ASELS	Elektronik Harp, Radar, Sonar Sistemleri satışı	2.582,2	73.592,8	3,5%	85.416,4	3,0%	0,0%
	KBORU	Altyapı İçme Suyu ve Kanalizasyon Yapımı Boru Alım İş	47,2	2.046,9	2,3%	2.990,7	1,6%	0,0%
	CWENE	GES santrali kurulumu	71,5	11.503,3	0,6%	12.622,2	0,6%	0,0%
13/06/2024	PLTUR	Araç kiralama hizmeti	626,5	2.550,2	24,6%	2.550,2	24,6%	0,8%
	SMRTG	Güneş paneli satışı	37,6	8.093,3	0,5%	10.209,3	0,4%	3,2%
	ASELS	Füze alt sistemi satışı	2.731,2	73.592,8	3,7%	85.416,4	3,2%	-1,3%
12/06/2024	ASELS	Aviyonik ekipman siparişi	1.588,2	73.592,8	2,2%	85.416,4	1,9%	3,0%
	EUPWR	OG Anahtarlama Ürünleri Siparişi	133,0	6.460,3	2,1%	7.800,9	1,7%	-1,9%
	GESAN	GES santrali kurulumu	98,9	10.450,7	0,9%	13.525,4	0,7%	-1,1%
11/06/2024	ASELS	Türk Havacılık ve Uzay Sanayii A.Ş. ile sözleşme	3.582,9	73.592,8	4,9%	85.416,4	4,2%	4,1%
	EUPWR	Fransa enerji bakanlığı ile çerçeve sözleşmesi	1.049,5	6.460,3	16,2%	7.800,9	13,5%	-2,5%
10/06/2024	ODINE	Yurt Dışında Yeni İş İlişkisi Kurulması	31,7	771,3	4,1%	778,5	4,1%	18,0%
	PLTUR	Personel taşıma projesi	31,0	2.550,2	1,2%	2.550,2	1,2%	5,4%
	HKTM	Robotlu montaj ve paletleme otomasyonu sistemleri siparişi	55,3	608,3	9,1%	701,1	7,9%	2,8%
07/06/2024	TUCLK	Araç tavan sistemleri fabrikası parça satışı	699,6	1.430,3	48,9%	1.590,6	44,0%	-4,9%
	CWENE	GES santrali kurulumu	122,7	11.503,3	1,1%	12.622,2	1,0%	-6,3%
	PLTUR	Personel taşıma projesi	28,5	2.550,2	1,1%	2.550,2	1,1%	9,4%
	PLTUR	645 sürücü personel ile 1942 araç kiralama hizmet alımı	626,5	2.550,2	24,6%	2.550,2	24,6%	9,4%
	ONRYT	Ses haberleşme ve kayıt sistemleri tedariki	14,0	589,3	2,4%	697,6	2,0%	-6,5%
06/06/2024	ONCSM	Kemoterapi hizmet satışı	7,7	240,5	3,2%	240,5	3,2%	-5,0%
	KONTR	132kV Mobil Şalt sahası projesi	895,6	3.965,8	22,6%	4.616,3	19,4%	-12,5%
	ORGE	Metro projesi elektrik altyapısı	518,4	1.975,9	26,2%	1.975,9	26,2%	-1,5%
05/06/2024	MEKAG	Ekipman siparişi	36,2	1.516,1	2,4%	1.881,3	1,9%	-2,2%
	KBORU	Altyapı boru satışı	119,6	2.046,9	5,8%	2.990,7	4,0%	3,8%
04/06/2024	CWENE	Panel satışı	49,8	11.503,3	0,4%	12.622,2	0,4%	-10,2%
03/06/2024	SDTTR	Savunma sanayii sistemleri	22,8	1.140,3	2,0%	1.395,0	1,6%	-1,5%
	SMRTG	Güneş paneli satışı	47,5	8.093,3	0,6%	10.209,3	0,5%	-1,2%
	KCAER	Çelik profil siparişi	1.242,2	15.091,5	8,2%	16.861,4	7,4%	3,4%
01/06/2024	KONTR	Enerji depolama sistem	4.072	3.966	102,7%	4.616	88,2%	-14%
31/05/2024	GESAN	Antalya havalimanı geliştirme projesi	173	10.451	1,7%	13.525	1,3%	-12%



## BİST-100 endeksine dahil hisse senetleri için tahmini işlem aralıkları

	Son Fiyat	Destek 3	Destek 2	Destek 1	Pivot	Direnç 1	Direnç 2	Direnç 3
<b>AEFES</b>	<b>221.30</b>	<b>211.17</b>	<b>216.23</b>	<b>218.77</b>	<b>223.83</b>	<b>226.37</b>	<b>231.43</b>	<b>233.97</b>
AGROT	17.14	16.32	16.72	16.93	17.33	17.54	17.94	18.15
<b>AHGAZ</b>	<b>15.17</b>	<b>14.05</b>	<b>14.37</b>	<b>14.77</b>	<b>15.09</b>	<b>15.49</b>	<b>15.81</b>	<b>16.21</b>
AKBNK	66.00	60.78	62.07	64.03	65.32	67.28	68.57	70.53
<b>AKCNS</b>	<b>141.50</b>	<b>136.50</b>	<b>137.50</b>	<b>139.50</b>	<b>140.50</b>	<b>142.50</b>	<b>143.50</b>	<b>145.50</b>
AKFGY	2.36	2.22	2.27	2.31	2.36	2.40	2.45	2.49
<b>AKFYE</b>	<b>28.70</b>	<b>27.63</b>	<b>27.95</b>	<b>28.33</b>	<b>28.65</b>	<b>29.03</b>	<b>29.35</b>	<b>29.73</b>
AKSA	126.40	119.43	120.87	123.63	125.07	127.83	129.27	132.03
<b>AKSEN</b>	<b>43.88</b>	<b>42.36</b>	<b>43.12</b>	<b>43.50</b>	<b>44.26</b>	<b>44.64</b>	<b>45.40</b>	<b>45.78</b>
ALARK	104.50	101.23	102.77	103.63	105.17	106.03	107.57	108.43
<b>ALBRK</b>	<b>5.95</b>	<b>5.47</b>	<b>5.56</b>	<b>5.76</b>	<b>5.85</b>	<b>6.05</b>	<b>6.14</b>	<b>6.34</b>
ALFAS	71.25	62.43	64.42	67.83	69.82	73.23	75.22	78.63
<b>ANSGR</b>	<b>104.90</b>	<b>95.73</b>	<b>99.77</b>	<b>102.33</b>	<b>106.37</b>	<b>108.93</b>	<b>112.97</b>	<b>115.53</b>
ARCLK	173.60	169.40	171.20	172.40	174.20	175.40	177.20	178.40
<b>ASELS</b>	<b>61.50</b>	<b>59.50</b>	<b>59.90</b>	<b>60.70</b>	<b>61.10</b>	<b>61.90</b>	<b>62.30</b>	<b>63.10</b>
ASTOR	103.00	86.50	90.40	96.70	100.60	106.90	110.80	117.10
<b>BERA</b>	<b>17.80</b>	<b>17.25</b>	<b>17.49</b>	<b>17.64</b>	<b>17.88</b>	<b>18.03</b>	<b>18.27</b>	<b>18.42</b>
BFREN	921.00	868.00	883.00	902.00	917.00	936.00	951.00	970.00
<b>BIENY</b>	<b>36.38</b>	<b>35.48</b>	<b>35.74</b>	<b>36.06</b>	<b>36.32</b>	<b>36.64</b>	<b>36.90</b>	<b>37.22</b>
BIMAS	574.00	545.33	554.67	564.33	573.67	583.33	592.67	602.33
<b>BIOEN</b>	<b>22.74</b>	<b>21.03</b>	<b>21.43</b>	<b>22.09</b>	<b>22.49</b>	<b>23.15</b>	<b>23.55</b>	<b>24.21</b>
BOBET	28.66	27.21	27.63	28.15	28.57	29.09	29.51	30.03
<b>BRSAN</b>	<b>499.50</b>	<b>474.08</b>	<b>479.17</b>	<b>489.33</b>	<b>494.42</b>	<b>504.58</b>	<b>509.67</b>	<b>519.83</b>
BRYAT	2411.00	2,257.67	2,316.33	2,363.67	2,422.33	2,469.67	2,528.33	2,575.67
<b>BTCIM</b>	<b>158.80</b>	<b>148.50</b>	<b>152.40</b>	<b>155.60</b>	<b>159.50</b>	<b>162.70</b>	<b>166.60</b>	<b>169.80</b>
CANTE	15.60	13.08	14.33	14.97	16.22	16.86	18.11	18.75
<b>CCOLA</b>	<b>794.00</b>	<b>753.33</b>	<b>773.67</b>	<b>783.83</b>	<b>804.17</b>	<b>814.33</b>	<b>834.67</b>	<b>844.83</b>
CIMSA	31.36	30.11	30.39	30.87	31.15	31.63	31.91	32.39
<b>CWENE</b>	<b>223.90</b>	<b>192.87</b>	<b>199.23</b>	<b>211.57</b>	<b>217.93</b>	<b>230.27</b>	<b>236.63</b>	<b>248.97</b>
DOAS	280.25	270.00	273.75	277.00	280.75	284.00	287.75	291.00
<b>DOHOL</b>	<b>16.89</b>	<b>16.05</b>	<b>16.25</b>	<b>16.57</b>	<b>16.77</b>	<b>17.09</b>	<b>17.29</b>	<b>17.61</b>
ECILC	53.65	52.58	53.02	53.33	53.77	54.08	54.52	54.83
<b>ECZYT</b>	<b>240.80</b>	<b>229.03</b>	<b>232.07</b>	<b>236.43</b>	<b>239.47</b>	<b>243.83</b>	<b>246.87</b>	<b>251.23</b>
EGEEN	13420.00	12,267.50	12,810.00	13,115.00	13,657.50	13,962.50	14,505.00	14,810.00
<b>EKGYO</b>	<b>9.23</b>	<b>8.96</b>	<b>9.06</b>	<b>9.14</b>	<b>9.24</b>	<b>9.32</b>	<b>9.42</b>	<b>9.50</b>
ENERY	196.10	170.33	176.57	186.33	192.57	202.33	208.57	218.33
<b>ENJSA</b>	<b>63.55</b>	<b>61.72</b>	<b>62.58</b>	<b>63.07</b>	<b>63.93</b>	<b>64.42</b>	<b>65.28</b>	<b>65.77</b>
ENKAI	41.62	39.83	40.73	41.17	42.07	42.51	43.41	43.85
<b>EREGL</b>	<b>52.55</b>	<b>50.08</b>	<b>51.12</b>	<b>51.83</b>	<b>52.87</b>	<b>53.58</b>	<b>54.62</b>	<b>55.33</b>
EUPWR	112.20	102.87	104.73	108.47	110.33	114.07	115.93	119.67
<b>EUREN</b>	<b>15.19</b>	<b>14.65</b>	<b>14.82</b>	<b>15.00</b>	<b>15.17</b>	<b>15.35</b>	<b>15.52</b>	<b>15.70</b>
FROTO	1083.00	1,060.00	1,071.00	1,077.00	1,088.00	1,094.00	1,105.00	1,111.00
<b>GARAN</b>	<b>111.80</b>	<b>107.03</b>	<b>108.67</b>	<b>110.23</b>	<b>111.87</b>	<b>113.43</b>	<b>115.07</b>	<b>116.63</b>
GESAN	54.10	50.32	51.43	52.77	53.88	55.22	56.33	57.67
<b>GUBRF</b>	<b>143.40</b>	<b>140.73</b>	<b>142.07</b>	<b>142.73</b>	<b>144.07</b>	<b>144.73</b>	<b>146.07</b>	<b>146.73</b>
GWIND	30.26	29.07	29.31	29.79	30.03	30.51	30.75	31.23
<b>HALKB</b>	<b>19.78</b>	<b>19.09</b>	<b>19.31</b>	<b>19.54</b>	<b>19.76</b>	<b>19.99</b>	<b>20.21</b>	<b>20.44</b>
HEKTS	13.18	12.67	12.93	13.05	13.31	13.43	13.69	13.81
<b>IPEKE</b>	<b>39.38</b>	<b>38.05</b>	<b>38.33</b>	<b>38.85</b>	<b>39.13</b>	<b>39.65</b>	<b>39.93</b>	<b>40.45</b>
ISCTR	16.73	16.27	16.45	16.59	16.77	16.91	17.09	17.23

## BİST-100 endeksine dahil hisse senetleri için tahmini işlem aralıkları

	Son Fiyat	Destek 3	Destek 2	Destek 1	Pivot	Direnç 1	Direnç 2	Direnç 3
ISGYO	16.00	15.33	15.51	15.76	15.94	16.19	16.37	16.62
ISMEN	35.96	34.03	34.41	35.19	35.57	36.35	36.73	37.51
IZENR	24.24	23.06	23.60	23.92	24.46	24.78	25.32	25.64
KAYSE	28.50	27.47	27.67	28.09	28.29	28.71	28.91	29.33
KCAER	57.50	52.08	53.17	55.33	56.42	58.58	59.67	61.83
KCHOL	222.00	216.33	218.47	220.23	222.37	224.13	226.27	228.03
KLSE	48.72	46.52	46.96	47.84	48.28	49.16	49.60	50.48
KONTR	177.80	169.30	171.40	174.60	176.70	179.90	182.00	185.20
KONYA	8335.00	7,796.67	8,003.33	8,169.17	8,375.83	8,541.67	8,748.33	8,914.17
KOZAA	55.20	53.02	53.93	54.57	55.48	56.12	57.03	57.67
KOZAL	22.16	21.21	21.41	21.79	21.99	22.37	22.57	22.95
KRDMD	30.88	29.31	29.63	30.25	30.57	31.19	31.51	32.13
MAVI	119.50	113.50	115.70	117.60	119.80	121.70	123.90	125.80
MGROS	533.00	514.00	518.00	525.50	529.50	537.00	541.00	548.50
MIATK	62.00	53.83	55.47	58.73	60.37	63.63	65.27	68.53
ODAS	9.05	7.85	8.19	8.62	8.96	9.39	9.73	10.16
OTKAR	643.00	620.33	625.67	634.33	639.67	648.33	653.67	662.33
OYAKC	63.00	60.00	60.60	61.80	62.40	63.60	64.20	65.40
PETKM	22.08	21.35	21.59	21.83	22.07	22.31	22.55	22.79
PGSUS	238.00	223.13	226.87	232.43	236.17	241.73	245.47	251.03
QUAGR	3.46	3.35	3.39	3.43	3.47	3.51	3.55	3.59
REEDR	40.02	38.60	38.98	39.50	39.88	40.40	40.78	41.30
SAHOL	95.30	92.07	93.13	94.22	95.28	96.37	97.43	98.52
SASA	45.94	43.89	44.41	45.17	45.69	46.45	46.97	47.73
SAYAS	70.70	65.67	67.13	68.92	70.38	72.17	73.63	75.42
SDTTR	270.00	249.08	255.17	262.58	268.67	276.08	282.17	289.58
SISE	48.82	47.89	48.35	48.59	49.05	49.29	49.75	49.99
SKBNK	3.96	3.65	3.73	3.84	3.92	4.03	4.11	4.22
SMRTG	54.65	50.57	51.38	53.02	53.83	55.47	56.28	57.92
SOKM	63.60	61.15	62.10	62.85	63.80	64.55	65.50	66.25
TABGD	195.10	178.93	182.17	188.63	191.87	198.33	201.57	208.03
TAVHL	252.25	241.17	244.08	248.17	251.08	255.17	258.08	262.17
TCELL	101.00	96.13	98.47	99.73	102.07	103.33	105.67	106.93
THYAO	316.00	311.25	312.50	314.25	315.50	317.25	318.50	320.25
TKFEN	55.50	53.43	54.47	54.98	56.02	56.53	57.57	58.08
TOASO	318.25	305.58	311.92	315.08	321.42	324.58	330.92	334.08
TSKB	12.34	11.36	11.55	11.95	12.14	12.54	12.73	13.13
TTKOM	50.10	47.57	48.83	49.47	50.73	51.37	52.63	53.27
TTRAK	949.00	915.00	932.00	940.50	957.50	966.00	983.00	991.50
TUKAS	7.45	7.22	7.30	7.38	7.46	7.54	7.62	7.70
TUPRS	170.80	167.07	168.53	169.67	171.13	172.27	173.73	174.87
TURSG	78.85	75.83	76.52	77.68	78.37	79.53	80.22	81.38
ULKER	168.40	159.57	162.73	165.57	168.73	171.57	174.73	177.57
VAKBN	24.32	23.46	23.68	24.00	24.22	24.54	24.76	25.08
VESBE	21.62	21.12	21.30	21.46	21.64	21.80	21.98	22.14
VESTL	87.55	82.87	84.28	85.92	87.33	88.97	90.38	92.02
YEOTK	183.80	172.77	176.13	179.97	183.33	187.17	190.53	194.37
YKBNK	34.06	32.41	32.87	33.47	33.93	34.53	34.99	35.59
YYLGD	12.18	11.95	12.03	12.10	12.18	12.25	12.33	12.40
ZOREN	5.62	5.32	5.39	5.51	5.58	5.70	5.77	5.89

## Dip Zirve Analizi (BİST-50 endeksine dahil hisse senetleri için)

Hisse Senedi	Son Fiyat (TL)	52 hafta		Yılbaşından beri		Dipten uzaklık		Zirveye yakınlık		Dipten uzaklık sıralaması		Zirveye yakınlık sıralaması	
		En düşük	En Yüksek	En düşük	En Yüksek	52 hafta	YBB	52 hafta	YBB	52 hafta	YBB	52 hafta	YBB
AKBNK	66.00	18.63	70.75	33.41	70.75	%254	%98	%7	%7	47.00	45.00	34.00	33.00
ALARK	104.50	71.24	144.22	88.97	144.22	%47	%17	%38	%38	15.00	16.00	16.00	10.00
ALFAS	71.25	53.19	170.00	65.50	123.50	%34	%9	%139	%73	8.00	7.00	3.00	4.00
ARCLK	173.60	118.55	196.10	124.60	196.10	%46	%39	%13	%13	14.00	29.00	31.00	29.00
ASELS	61.50	25.63	67.30	45.14	67.30	%140	%36	%9	%9	37.00	25.00	33.00	32.00
ASTOR	103.00	53.40	151.40	89.70	135.90	%93	%15	%47	%32	28.00	11.00	13.00	14.00
BIMAS	574.00	162.69	583.00	289.75	583.00	%253	%98	%2	%2	46.00	46.00	45.00	45.00
BRSAN	499.50	250.00	1044.70	460.25	784.00	%100	%9	%109	%57	31.00	6.00	6.00	7.00
CIMSA	31.36	17.15	49.53	27.26	38.79	%83	%15	%58	%24	27.00	13.00	11.00	16.00
CWENE	223.90	166.50	421.90	195.10	375.00	%34	%15	%88	%67	9.00	10.00	8.00	6.00
DOAS	280.25	127.13	371.78	213.76	371.78	%120	%31	%33	%33	34.00	18.00	21.00	13.00
DOHOL	16.89	9.41	16.97	11.10	16.97	%79	%52	%0	%0	26.00	32.00	49.00	49.00
EGEEN	13,420.00	4814.25	18307.76	9795.24	18307.76	%179	%37	%36	%36	41.00	26.00	18.00	11.00
EKGYO	9.23	6.28	12.03	6.88	12.03	%47	%34	%30	%30	16.00	22.00	22.00	15.00
ENJSA	63.55	30.50	71.75	42.85	71.75	%108	%48	%13	%13	33.00	31.00	32.00	30.00
ENKAI	41.62	26.70	42.96	31.37	42.96	%56	%33	%3	%3	19.00	20.00	39.00	37.00
EREGL	52.55	35.21	54.15	37.76	54.15	%49	%39	%3	%3	18.00	28.00	40.00	39.00
EUPWR	112.20	84.15	258.00	103.50	208.50	%33	%8	%130	%86	7.00	5.00	4.00	1.00
FROTO	1,083.00	683.76	1249.00	707.45	1249.00	%58	%53	%15	%15	21.00	33.00	30.00	27.00
GARAN	111.80	29.59	113.50	52.60	113.50	%278	%113	%2	%2	48.00	48.00	46.00	46.00
GESAN	54.10	51.95	116.50	51.95	91.35	%4	%4	%115	%69	2.00	2.00	5.00	5.00
GUBRF	143.40	134.80	405.00	134.80	221.50	%6	%6	%182	%54	3.00	4.00	1.00	8.00
HALKB	19.78	11.34	20.24	11.53	20.24	%74	%72	%2	%2	25.00	38.00	42.00	42.00
HEKTS	13.18	12.97	34.52	12.97	23.44	%2	%2	%162	%78	1.00	1.00	2.00	2.00
ISCTR	16.73	5.23	16.95	8.65	16.95	%220	%93	%1	%1	45.00	43.00	47.00	47.00
KCHOL	222.00	97.45	270.75	133.37	270.75	%128	%66	%22	%22	36.00	36.00	24.00	20.00
KONTR	177.80	138.78	351.00	170.20	314.50	%28	%4	%97	%77	6.00	3.00	7.00	3.00
KOZAA	55.20	37.98	75.65	41.20	56.95	%45	%34	%37	%3	12.00	21.00	17.00	38.00
KOZAL	22.16	18.52	33.92	19.06	25.88	%20	%16	%53	%17	5.00	15.00	12.00	24.00
KRDMD	30.88	20.71	33.00	21.02	31.64	%49	%47	%7	%2	17.00	30.00	35.00	41.00
MGROS	533.00	200.28	533.50	324.85	533.50	%166	%64	%0	%0	39.00	35.00	50.00	50.00
MIATK	62.00	8.86	84.40	32.08	84.40	%600	%93	%36	%36	50.00	42.00	19.00	12.00
ODAS	9.05	6.44	14.47	7.87	11.06	%41	%15	%60	%22	11.00	12.00	10.00	19.00
OYAKC	63.00	38.50	88.90	54.25	73.90	%64	%16	%41	%17	22.00	14.00	15.00	23.00
PETKM	22.08	14.04	26.00	18.15	26.00	%57	%22	%18	%18	20.00	17.00	26.00	22.00
PGSUS	238.00	120.51	239.90	132.58	239.90	%97	%80	%1	%1	29.00	40.00	48.00	48.00
SAHOL	95.30	42.56	110.40	56.83	110.40	%124	%68	%16	%16	35.00	37.00	29.00	26.00
SASA	45.94	33.76	66.40	33.76	51.80	%36	%36	%45	%13	10.00	24.00	14.00	31.00
SISE	48.82	42.68	56.67	43.74	55.64	%14	%12	%16	%14	4.00	8.00	27.00	28.00
SMRTG	54.65	37.32	99.20	48.32	76.70	%46	%13	%82	%40	13.00	9.00	9.00	9.00
TAVHL	252.25	90.20	256.50	107.00	256.50	%180	%136	%2	%2	42.00	50.00	44.00	44.00
TCELL	101.00	34.05	107.10	57.25	107.10	%197	%76	%6	%6	44.00	39.00	36.00	34.00
THYAO	316.00	181.50	332.00	229.70	332.00	%74	%38	%5	%5	24.00	27.00	38.00	36.00
TOASO	318.25	188.79	327.75	196.21	327.75	%69	%62	%3	%3	23.00	34.00	41.00	40.00
TTKOM	50.10	18.59	52.95	24.48	52.95	%169	%105	%6	%6	40.00	47.00	37.00	35.00
TUPRS	170.80	67.42	204.10	129.01	204.10	%153	%32	%19	%19	38.00	19.00	25.00	21.00
ULKER	168.40	32.82	171.90	77.35	171.90	%413	%118	%2	%2	49.00	49.00	43.00	43.00
VESTL	87.55	42.54	107.30	44.56	107.30	%106	%96	%23	%23	32.00	44.00	23.00	18.00
YKBNK	34.06	11.85	39.46	18.47	39.46	%188	%84	%16	%16	43.00	41.00	28.00	25.00
ZOREN	5.62	2.83	7.57	4.16	6.94	%99	%35	%35	%23	30.00	23.00	20.00	17.00

YBB: Yılbaşından bugüne

## Yatırım Merkezlerimiz

## Genel Müdürlük

Nispetiye Cad. B-3 Blok Kat: 9 Akmerkez Etiler - İSTANBUL

0 212 355 46 46

Adana	Cemal Paşa Mah. Gazipaşa Bul. Cemal Uğurlu Apt. Kat: 1 D: 4	(0 322) 457 77 55
Akatlar İrtibat Bürosu	Akat Mahallesi Meydan Caddesi B Blok No: 16 D: 8 (Eski No D: 10) Beşiktaş	(0 212) 355 46 46
Ankara	Remzi Oğuz Arık Mah. Tunalı Hilmi Cad. Yaprak Apt. No: 94 Kat: 2 D: 9 Kavaklıdere Çankaya	(0 312) 435 18 36
Ankara - Çukurambar İrtibat Bürosu	Kızılırmak Mah.Ufuk Üniversitesi Cad. Next Level Loft Ofis No: 4/65 Kat: 24 Söğütözü Çankaya	(0 312) 909 87 70
Antalya	Şirinyalı Mah. İsmet Gökşen Cad. Özden Apt. No:82/6 Muratpaşa	(0 242) 248 45 20
Bakırköy	İstanbul Cad. Bakırköy İş Merkezi No: 6 Kat: 4 D: 14 Bakırköy	(0 212) 570 52 59
Bodrum İrtibat Bürosu	Konacık Mahallesi, Atatürk Bulvarı, Arbor-Abdullah Ünal Çabuk İş Merkezi No: 285/1-A6 Bodrum	(0 212) 355 46 46
Bursa	Konak Mah. Banş (120) Sokak , Ofis Artı Binası, Dış kapı No:3 Daire:33 Nilüfer-BURSA	(0 224) 225 64 10
Çankaya İrtibat Bürosu	Çankaya Mahallesi Cinnah Caddesi Cinnah Apartmanı No: 55 D: 7-8 Çankaya / ANKARA	(0 212) 355 46 46
Denizli	Urban İş Merkezi 2. Ticari Yol Daire 26 Kat: 6 Bayramyeri	(0 258) 265 87 85
Erenköy	Bağdat Cad. Çubukçu Apt. No: 333 Kat: 2 D: 4 Kadıköy	(0 216) 348 82 82
Gaziantep	İncilipinar Mah. Gazimuhtarpaşa Bul. Kepkepzade Park İş Merkezi B Blok No: 18 Kat: 1 D: 5	(0 342) 232 35 35
Girne	Ziya Rızıkı Cad. Şehit Necati Gürkaya Sok. Kat: 1 D: 1 Gime - KKTC	(0 392) 815 14 55-0533 889 15 51
İzmir	Kültür Mahallesi, Cumhuriyet Bulvarı No:137 Cumhuriyet Apt. K:5 D:12 Konak - İzmir	(0 232) 445 01 61
İzmir Karşıyaka Şube	Yalı Mahallesi Ahmet Kemal Baysak Bulvarı No:42 D:11	(0 232) 241 19 24
İzmir İrtibat Bürosu	Şehit Nevres Bulvarı Eczacıbaşı Apartmanı No: 7 Kat: 2 Daire: 5 Pasaport Alsancak - Konak	(0 232) 241 24 50
İzmit	Hürriyet Cad. Kaya İşhanı No: 39/5 İzmit	(0 262) 323 11 33
İzmit İrtibat Bürosu	Ömerağa Mah. Alemdar Cad. İ. Kolaylı Apt. No: 8 Kat: 2 İzmit	(0 262) 260 01 01
Karadeniz Ereğli	Bağlık Mahallesi Karanfil Sokak No:16/A Karadeniz Ereğli - Zonguldak	(0 372) 316 40 50
Kartal	Üsküdar Cad. Cevat Kayacan Apt. No: 26 Kat: 4 D: 8 Kartal	(0 216) 306 22 71-306 22 06
Kayseri	Hunat Mah. Nuh Mehmet Baldöktü Sok. Gürcüoğlu Plaza No: 5 K: 3 D: 11 Melikgazi	(0 352) 221 08 68-222 82 51
Marmaris İrtibat Bürosu	Kemeraltı Mah. Orgeneral Mustafa Muğlalı Cad. Güven Apt. No: 22 D: 2 Marmaris	(0 252) 321 08 00
Merkez Şube	Akat Mahallesi Meydan Caddesi B Blok No: 16 D: 7 (Eski No D: 9) Beşiktaş	(0 212) 355 46 46
Mersin	İnönü Mah. 1401 Sok. No:32 Pozcu Evo Kat:2 No:10-11 Yenişehir Mersin	(0 324) 238 11 89
Trabzon İrtibat Bürosu	Kemerkaya Mahallesi Halkevi Cad. Mandıralı İş Merkezi No: 4 Daire: 4 Ortahisar	(0 462) 432 24 50

## Uyarı Notu

Bu raporda yer alan yatırım bilgi, yorum ve tavsiyeleri, yorum ve tavsiyede bulunanların kişisel görüşlerine dayanmakta olup finansal bilgi ve genel yatırım tavsiyesi kapsamında hazırlanmıştır ve hiçbir şekilde yatırım danışmanlığı kapsamında değildir. Yatırım danışmanlığı hizmeti; yetkili kuruluşlar tarafından kişilerin risk ve getiri tercihleri dikkate alınarak kişiye özel sunulmaktadır. Burada yer alan yorum ve tavsiyeler ise genel niteliktedir. Bu tavsiyeler, mali durumunuz ile risk ve getiri tercihlerinize uygun olmayabilir. Bu nedenle, sadece burada yer alan bilgilere dayanarak yatırım kararı verilmesi beklentilerinize uygun sonuçlar doğurmayabilir.

Yatırım Danışmanlığı hizmeti talep edilmesi halinde; yatırımcının Tacirler Yatırım Menkul Değerler A.Ş. ile Yatırım Danışmanlığı sözleşmesi imzalamış olması, Yerindelik Testi'ni tamamlamış ve risk grubunun belirlemiş olması zorunludur.

Bu raporda yer alan her türlü bilgi, yorum ve tavsiye uygunluk testi ile tespit edilecek risk grubunuz ve getiri beklentiniz ile uyumlu olmayabilir. Dolayısıyla, uygunluk testi neticesinde risk grubunuz tespit edilmeden sadece burada yer alan bilgilere dayanılarak yatırım kararı verilmesi amaç, bilgi ve tecrübenize uygun sonuçlar doğurmayabilir.

Bu rapor herhangi bir sürede belirli bir getirinin sağlanacağına dair bir taahhüt içermemekte olup, zaman içerisinde piyasa koşullarında meydana gelen değişiklikler nedeniyle yorum ve tavsiyelerde değişiklikler söz konusu olabilir. Bu raporda bahsedilen yatırım araçlarının fiyatları ve değerleri yatırımcıların menfaatlerine aykırı olarak hareket edebilir ve netice itibarıyla yatırımcılar anaparalarını kaybetme riski ile karşı karşıya kalabilirler. Bu raporda yer alan geçmiş performans verileri gelecekte elde edilecek sonuçların bir garantisi olarak kabul edilemez.

Bu raporda yer alan tüm bilgiler ve görüşler yatırımcıları bilgilendirmek amacıyla, Tacirler Yatırım Menkul Değerler A.Ş. tarafından güncel ve güvenilir kaynaklardan temin edilmiş olmakla beraber, Tacirler Yatırım Menkul Değerler A.Ş. söz konusu bilgilerin doğru ve tam olduğunu taahhüt etmemektedir. Raporlardaki yorumlardan, bilgilerin tam veya doğru olmaması ve/veya güncellenme nedeniyle doğabilecek maddi ve manevi zararlardan Tacirler Yatırım Menkul Değerler A.Ş. ve çalışanları sorumlu tutulamaz.

Bu rapor, sadece gönderildiği kişilerin kullanımı içindir. Bu raporun tümü veya bir kısmı Tacirler Yatırım Menkul Değerler A.Ş.'nin yazılı izni olmadan çoğaltılamaz, yayınlanamaz veya üçüncü kişilere gösterilemez, ticari amaçla kullanılamaz. Aksi halde, Tacirler Yatırım Menkul Değerler A.Ş. uğramış olduğu bütün zarar ve ziyanı talep etme hakkını saklı tutar.