

Güne Başlarken

Günaydın. ABD'de, S&P500 endeksi dün tarihinde ilk kez 5.500 seviyesine test ederken kapanışı bunun biraz altında kaldı. Avrupa'da ise tepki alımlarının dün güçlü bir şekilde yaşandığını, %1'i aşan yükselişler olduğunu, bu anlamda da Asya'da bölgesel zayıflıklara karşın küresel risk işlerinin olumlu tarafta kaldığını görüyoruz. Borsa İstanbul'da dün %2,5'i aşan bir yükseliş yaşandı, fakat aktif kurumlar bazında para çıkışı devam etti. Bununla beraber, fiyat hareketlerinde yukarı yönlü eğilimin devam etmesini bekliyoruz. Borsa kazançlarına vergi ve diğer bazı vergi konularında reform beklentileri ilerleyen dönemde yeniden baskı yaratabilir. Ancak, kısa vadeli momentumunun pozitif tarafta olması, gelecek hafta Cuma günü Türkiye'nin FATF'in Gri Listesi'nden çıkması, 19 Temmuz'da ise Moody's'ten not artırımı beklentileri Borsa İstanbul'u desteklemeye devam edebilir. Teknik açıdan baktığımızda BIST 100 endeksi için 10.970 ve 11.090 dirençlerini takip edebiliriz. Kritik destek seviyesi ise 10.570. Günün ajandasında Avrupa'da ve Amerika'da PMI verileri öne çıkıyor. Türkiye 5 yıl vadeli CDS primleri güne 270 baz puandan başlıyor.

Ekonomik Takvim

- 11.00 | **AB PMI (Haziran)** | Bek: 53,5
- 16.45 | **ABD PMI (Haziran)** | Bek: 53,4
- 17.00 | **ABD Mevcut Konut Satışları (Mayıs)** | Bek: 4,08M

PIYASALAR

Yurtiçi	Kapanış	1 gün (%)	1 hafta (%)
BIST 100	10.739,94	2,57	3,35
BIST 30	11.725,01	2,74	3,59
BIST 50	9.511,00	2,75	3,55
BIST Tüm	12.176,24	2,48	3,36
BIST Banka	15.271,80	3,62	3,23
BIST Ulaştırma	36.230,57	1,73	2,41
BIST Sınai	14.483,47	2,35	3,66

Yurtdışı Endeksler

Son	1 gün (%)	1 hafta (%)	
Nasdaq	17.721,59	-0,8%	0,2%
Dax	18.254,18	1,0%	1,4%
Cac 40	7.671,34	1,3%	2,2%
FTSE 100	8.272,46	0,8%	1,3%
Nikkei 225	38.630,00	0,0%	0,5%

Hazine Tahvilleri

Son	Günlük D. (%)	YBB D. (%)	
TR 10 Yıllık Tahvil	24,71	-4,63	5,76
GER 10 Yıllık Tahvil	2,44	1,50	21,65
ABD 10 Yıllık Tahvil	4,27	0,05	9,92
ITA 10 Yıllık Tahvil	3,96	0,46	5,71
FR 10 Yıllık Tahvil	3,16	0,70	24,59
UK 10 Yıllık Tahvil	4,06	-0,56	14,83

Döviz

Son	Günlük D. (%)	YBB D. (%)	
USDTRY	32,87	0,16	11,51
EURTRY	35,27	-0,01	7,72
GBPTRY	41,62	-0,13	10,67
BRENT (\$)	84,91	0,01	10,47
XAUUSD (\$)	2363,38	0,13	14,56
XAGUSD (\$)	30,60	-0,43	28,62
COPPER (\$)	4,53	-0,63	17,20
XPTUSD (\$)	987,40	0,41	

GÜNLÜK TEKNİK ANALİZ BAZLI HİSSE ÖNERİLERİ

Hisse	ALIM Aralığı	SATIM Aralığı (TP)	Zarar KES (SL)
KCHOL	223.20 - 225.30	229.80 - 233.00	221.00
SISE	49.20 - 49.70	50.60 - 51.30	48.70
DOAS	280.50 - 283.20	288.80 - 292.80	277.80
TAVHL	249.40 - 251.80	256.80 - 260.30	247.00

Şirket ve Sektör Haberleri

- GUBRF:** Gübre Fabrikaları, 1Ç24 finansal sonuçlarını 670 milyon TL zarar ile açıkladı. Açıklanan rakamda, enflasyon düzeltmesinden kaynaklanan 245 milyon TL net parasal kayıp etkili oldu. Şirket, bir önceki yılın aynı döneminde finansal sonuçlarını 594 milyon TL zarar ile açıklamıştı.
- EGPRO:** Ege Profil ana ortağı, 213,5 TL fiyattan 851 bin adet EGPRO hissesinin satışını gerçekleştirdi.
- VESTL:** Vestel, 1Ç24 finansal sonuçlarını 216 milyon net zarar ile açıkladı. Şirket, bir önceki çeyrek 980 milyon TL net kar, bir önceki yılın aynı döneminde de 370 milyon TL net zarar ile açıklamıştı.
- AKBNK:** Akbank, 30 milyon TL sermaye ile %100 oranında sahibi olacağı AkTech Yazılım şirketinin kurulmasına karar verdi.
- AHGAZ:** Ahlatçı Doğal Gaz, 1Ç24 finansal sonuçlarını 1,1 milyar TL net kar ile açıkladı. Şirket, bir önceki yılın aynı döneminde finansal sonuçlarını 34 milyon TL net kar ile açıklamıştı.
- OZKGY:** Özak GYO, 1Ç24 finansal sonuçlarını 1,76 milyar TL net kar ile açıkladı. Şirket bir önceki yılın aynı döneminde finansal sonuçlarını 190 milyon TL net kar ile açıklamıştı.
- KATMR:** Katmerciler, 1Ç24 finansal sonuçlarını 167 milyon TL net kar ile açıkladı. Şirket, bir önceki çeyrek 293 milyon TL net zarar, bir önceki yılın aynı döneminde de 73 milyon TL net zarar ile açıklamıştı.
- GEDZA:** Gediz Ambalaj, 1Ç24 finansal sonuçlarını 10 milyon TL zarar ile açıkladı. Açıklanan rakamda, enflasyon düzeltmesinden kaynaklanan 37 milyon TL net parasal kayıp etkili oldu. Şirket, bir önceki yılın aynı döneminde finansal sonuçlarını 98 milyon TL kar ile açıklamıştı.
- MAGEN:** Margün Enerji, 1Ç24 finansal sonuçlarını 1,2 milyar TL net kar ile açıkladı. Şirket bir önceki yılın aynı döneminde 689 milyon TL net kar ile açıklamıştı.
- ENERY:** Enerya Enerji, 1Ç24 finansal sonuçlarını 1,4 milyar TL net kar ile açıkladı. Şirket, bir önceki yılın aynı döneminde finansal sonuçlarını 431 milyon TL net kar ile açıklamıştı.

Yükselenler	Kapanış	Günlük (%)	Haftalık (%)
Biotrend Çevre Ve Ene	22,18	9,91	10,79
Ülker	170,20	9,74	10,09
Batı Çimento	158,50	9,31	8,79
Ege Endüstri	13.400,00	8,09	5,62
İzdemir Enerji Elektrik	24,40	7,49	8,83

Düşenler	Kapanış	Günlük (%)	Haftalık (%)
Alarko Holding	106,10	-5,86	-7,50
Anadolu Sigorta	107,90	-4,68	-4,60
Sdt Uzay Ve Savunma	273,00	-3,70	-0,09
Yeo Teknoloji Enerji Vt	182,50	-2,67	7,04
Aksa Enerji	43,90	-1,79	-8,81

BIST 100 Para Girişi	Para Girişi (mnTL)	P.D. Oranı (%)
KCHOL	226,16	0,11%
GARAN	95,74	0,07%
ULKER	69,83	0,06%
ISCTR	62,08	0,05%
EGEEN	11,88	0,04%

BIST 100 Para Çıkışı	Para Çıkışı (mnTL)	P.D. Oranı (%)
THYAO	-328,41	0,38%
TUPRS	-168,78	0,15%
SAHOL	-113,44	0,14%
KRDMD	-89,97	0,12%
ASTOR	-72,72	0,10%

Döviz	Son	Günlük D. (%)	YBB D. (%)
USDTRY	32,87	0,16	11,51
EURTRY	35,27	-0,01	7,72
GBPTRY	41,62	-0,13	10,67

Ekonomi ve Politika Haberleri

Bütçe, Kasım'dan bu yana ilk kez fazla verdi

Merkezi yönetim bütçesi Mayıs ayında 219.4 milyar TL fazla ile Kasım'dan bu yana ilk kez fazla verdi. Ocak-Mayıs döneminde toplam bütçe açığı 472 milyar TL olurken, Mayıs ayında merkezi yönetim bütçe giderleri 788 milyar TL, bütçe gelirleri 1,7 trilyon TL oldu. Faiz dışı fazla ise 330,1 milyar TL olarak gerçekleşti. Aylık bütçe dengesi aynı zamanda Türkiye tarihinin en yüksek bir aylık bütçe fazlasına işaret ediyor. Ancak, önceki rakamların da devasa boyutlarda aylık açıklara işaret etmesi nedeniyle son bir yıllık kümülatif bütçe açığı halen 1,6 trilyon TL düzeyinde. OVP'de bu yıl için öngörülen bütçe açığı 2,65 trilyon TL. Bizim 2024 yılına ilişkin bütçe açığı tahminimiz ise 2 trilyon TL (GSYİH'nın %5,2'si).

Bütçe göstergeleri (12-aylık kümülatif, milyar TL)

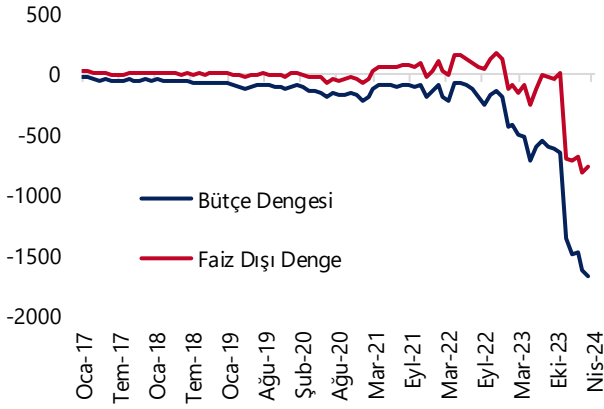

Kaynak: Hazine ve Maliye Bakanlığı, Tacirler Yatırım

Model Portföy

Şirket Adı	Hisse Kodu	Son Fiyat (TL)	12A Hedef Fiyat (TL)	Güncel Getiri (%)	Getiri Potansiyeli (%)	Ekleme Tarihi
Desa	DESA	₺29,90	İnceleniyor	168%	İnceleniyor	06-Haz-23
Migros	MGROS	₺527,00	₺616,00	194%	17%	06-Haz-23
Türk Hava Yolları	THYAO	₺316,00	₺428,00	92%	35%	06-Haz-23
Tüpraş	TUPRS	₺172,10	₺208,10	162%	21%	06-Haz-23
Lider Faktoring	LIDFA	₺8,55	₺15,57	11%	82%	20-Kas-23
Coca Cola	CCOLA	₺820,00	₺977,00	105%	19%	27-Kas-23
MLP Sağlık	MPARK	₺339,75	₺385,00	30%	13%	10-May-24

M.P. Kuruluşundan Bugüne Getirisi (%)	197%
M.P. Kuruluşundan Bugüne BIST-100 Getirisi (%)	100%
M.P. Kuruluşundan Bugüne BIST-100 Endeksine Görece Getirisi (%)	49%
2024 Yılı Model Portföy Getirisi (%)	51%
2024 Yılı BIST-100 Getirisi (%)	44%
2024 Yılı M.P. BIST-100 Endeksine Görece Getirisi (%)	5%

*Model Portföy: M.P

Model Portföy Ağırlık

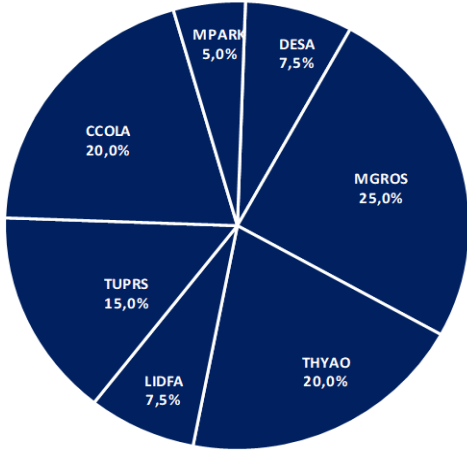

Model Portföy / BIST 100 Performans

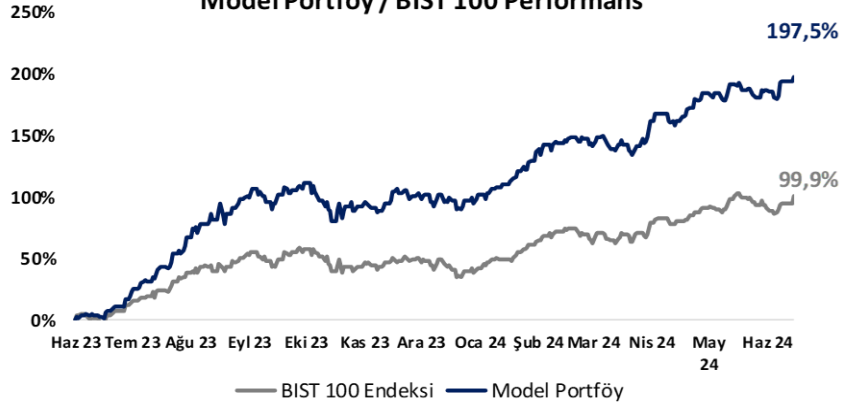

BIST 100 Teknik Analiz

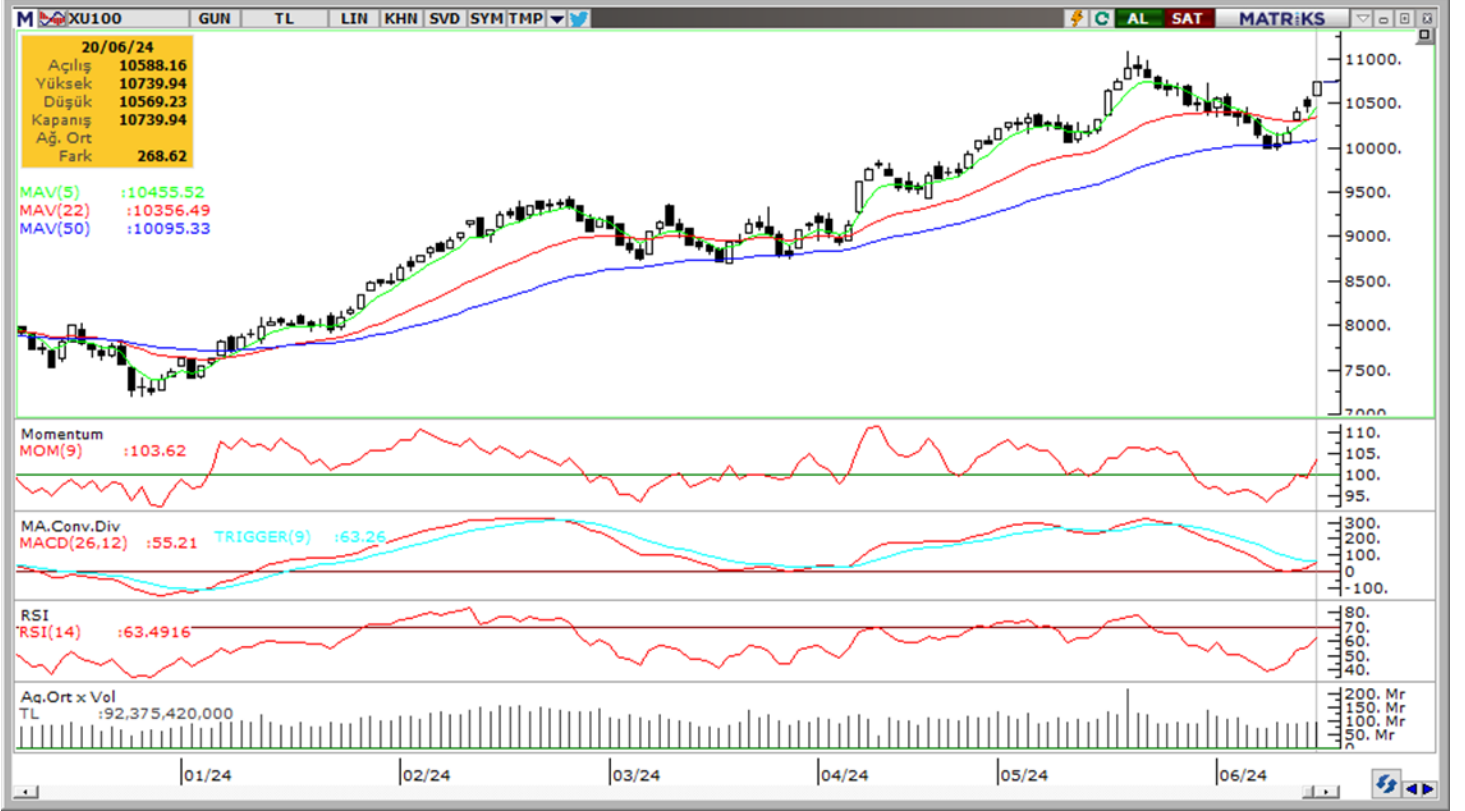

Vade	Üssel H.O.	H.O. Keşişim	Trend Yönü	Trendin Gücü	En son	5 gün önce	20 gün önce
Kısa	5 günlük	5-22	Yukarı	Kuvvetlenen yükseliş	10,456	10,313	10,516
Orta	22 günlük	22-50	Yukarı	Kuvvetlenen yükseliş	10,356	10,320	10,393
Uzun	50 günlük	50-200	Yukarı	Kuvvetlenen yükseliş	10,095	10,069	9,969

BIST-100	Destek 3	Destek 2	Destek 1	Kapanış	Pivot	Direnç 1	Direnç 2	Direnç 3
	10,250	10,400	10,570	10,740	10,683	10,850	10,970	11,090

İndikatör Yorum

Momentum (trendin ivmesini gösterir): 100 eşik değerini yukarı yönde aştı. Pozitif.

MACD (orta vadeli trend göstergesi): MACD (26,12) alım sinyali vermeye yaklaştı. Pozitif.

RSI (trendin gücünü gösterir): Endekste güçlenmeye işaret ediyor. Pozitif.

Hareketli Ortalamalar: BIST 100 endeksi tüm önemli ortalamalar üzerinde kalmaya devam ediyor. Pozitif.

VIOP 30 Teknik Analiz

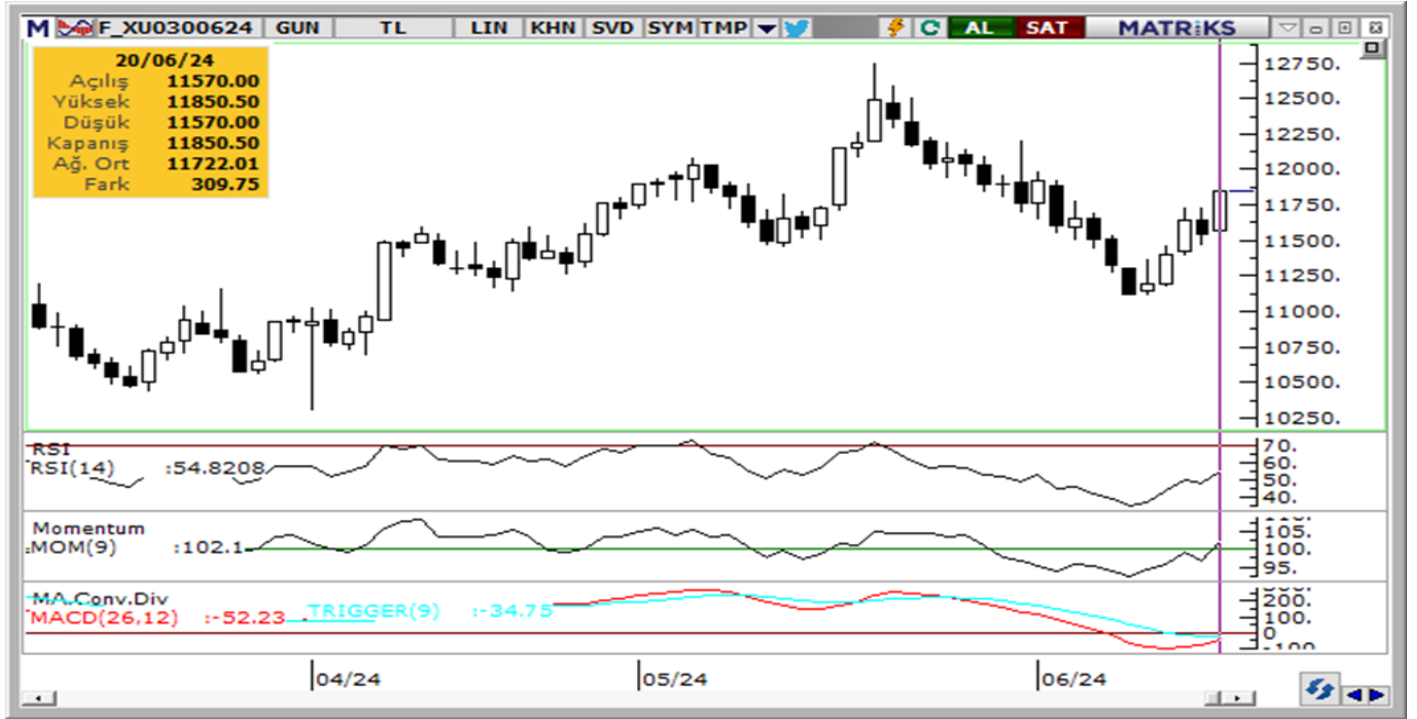

Haziran ayı VIOP 30 endeks kontratı, geçtiğimiz işlem gününde 11.851 puan seviyesinden günlük kapanış gerçekleştirdi. Bugün yukarı yönlü hareketlerde ilk olarak 11.890 ve ardından 12.000 puan seviyelerini takip edeceğiz. Aşağı yönlü olası hareketlerde ise 11.750 puan seviyesi ilk destek noktamızı oluştururken, ana desteğimiz 11.700 puan seviyesi.

VIOP30	Destek 3	Destek 2	Destek 1	Kapanış	Direnç 1	Direnç 2	Direnç 3
	11.570	11.700	11.750	11.851	11.890	12.000	12.200

Günlük İşlemler

Alan	Net Adet	%	Maliyet	Toplam	Satan	Net Adet	%	Maliyet	Toplam	Kurum	T.Adet	%	Maliyet	Net
IS YATIRIM	10,330	35	11678.655	55,190	HALK YATIRIM	4,725	16	11715.382	6,519	IS YATIRIM	55,190	17	11721.771	10,330
BANK-OF-AMERI	8,142	28	11698.623	35,742	VAKIF YAT.	3,772	13	11772.182	9,532	YAPI KREDI YA	45,437	14	11716.558	445
GEDIK YATIRIM	3,442	12	11742.040	18,226	QNB FINANS YAT.	3,741	13	11683.566	8,149	BANK-OF-AMERI	35,742	11	11720.226	8,142
HSBC YATIRIM	2,900	10	11790.814	5,910	DENIZ YATIRIM	3,257	11	11722.569	11,627	TEB YATIRIM	19,763	6	11717.378	1,117
MEKSA YATIRIM	1,831	6	11720.532	5,571	TACIRLER YAT.	2,253	8	11691.662	5,985	INFO YATIRIM	19,197	6	11715.530	-1,653
DiĞER	2,637	9		0	DiĞER	11,534	39		0	DiĞER	154,00	47		0

Kümülatif İşlemler

Alan	Net Adet	%	Maliyet	Toplam	Satan	Net Adet	%	Maliyet	Toplam	Kurum	T.Adet	%	Maliyet	Net
YAPI KREDI YAT	58,367	48	11637.368	2,294.05	BANK-OF-AMERICA	34,104	28	11579.357	1,633.	YAPI KREDI YA	2,294.0	16	11793.301	58,367
GARANTI BBVA	17,265	14	11079.126	250,905	IS YATIRIM	33,699	28	10838.840	2,175.	IS YATIRIM	2,175.7	16	11760.067	-33,699
ZIRAAT YAT.	14,190	12	11370.955	105,296	HSBC YATIRIM	23,395	19	11833.240	186.13	BANK-OF-AMERI	1,633.1	12	11763.662	-34,104
TEB YATIRIM	7,551	6	7602.808	913,007	AK YATIRIM	17,311	14	11571.765	862.80	TEB YATIRIM	913,00	7	11730.985	7,551
HALK YATIRIM	6,167	5	11871.066	140,861	MEKSA YATIRIM	2,946	2	11409.398	221.92	AK YATIRIM	862,80	6	11759.875	-17,311
DiĞER	17,056	14		0	DiĞER	9,151	8		0	DiĞER	6,095.9	44		0

Kaynak: Matriks / Tacirler Yatırım

FX Teknik Analiz

USD/TRY

Dolar endeksi 105,50 civarında tutunurken Dolar/TL kurunda da 32,50 – 33,00 bandı test ediliyor. Yaz aylarında turizm kaynaklı döviz girişleri, FATF'in Gri Listesi'nden çıkış ve Moody's'ten not artırımı beklentileri TL'yi kısmen destekleyebilir, ancak bir yandan da yaklaşan dış finansman ödemeleri nedeniyle TL üzerindeki baskının bir miktar artabileceğini, bunun da Lira'nın reel değerlenme sürecini yavaşlatabileceğini düşünüyoruz. Yakın vadede 32,90 – 33,50 bandı direnç olarak izlenebilir.

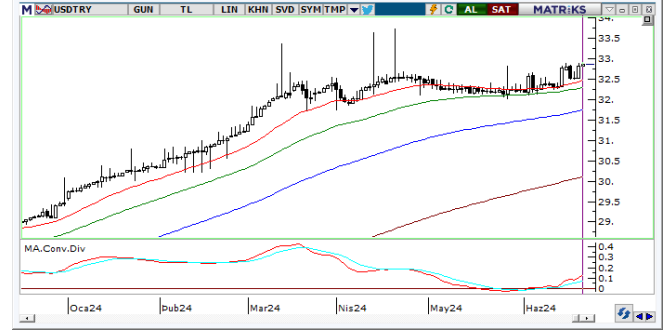

EUR/USD

Parite, Fransa'da beklenen siyasi iklim değişimi ile gerilese de 1,0700 üzerinde tutunmaya çalışıyor. Kısa vadede bu tepkinin devamını bekliyoruz. 1,0660 ise destek olarak izlenebilir. Önemli yakın vadeli hareketli ortalamalar 1,0800 civarında yoğunlaşmakta. Bu bölge önemli direnç olarak takip edilebilir. Fransa'da 30 Haziran ve 7 Temmuz tarihlerindeki erken seçim sonuçları euro/dolar paritesi üzerinde yakın vadede belirleyici olacak en önemli ajanda başlığı olarak dikkat çekiyor.



XAU/USD

Ons altında kısa vadeli tepki eğilimi devam ederken son dönemde 2.300\$ üzerine yönelim eğiliminin kuvvetlendiğini görüyoruz. Teknik görünüm kısa vade için 2.380\$ direncine işaret ediyor. Jeopolitik riskler, altın alımlarına devam eden küresel merkez bankaları ve Fed'in faiz indirim sürecine doğru ilerleniyor olması ile birlikte altında gelecek döneme ilişkin pozitif beklentimiz korumakla birlikte, primlerin yılbaşından bu yana görülen harekete kıyasla daha sınırlı düzeyde gerçekleşmesini bekliyoruz.

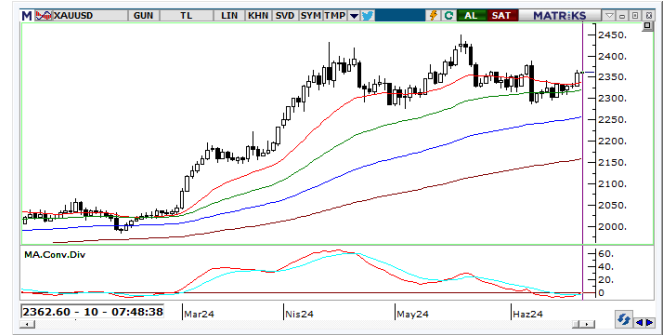

XAG/USD

Gümüş ons fiyatlarında 30,00\$ üzerine hareketin hızlanması ile artık kısa vadede 31,50\$ hedefi takip edilebilir. Üzerinde ise 32,30 – 32,50\$ bandı güçlü direnç bölgesi olarak dikkat çekiyor. Altın / gümüş paritesi de yeniden yönünü aşağı çevirdi. Kısa vadede, gümüş fiyatlarının altın fiyatlarına göre daha güçlü kaldığını görebiliriz, ancak burada tarihi dipleri de yakın olduğumuzu belirtelim.



Pay Alım Satım ve Son İki Haftalık Yeni İş İlişkileri

Alıcı	Satıcı	Şirket	Türü	# lot	İşlem Fiyatı (TL)	İşlem sonrası sermaye içindeki payı
ALFAS		ALFAS	Geri Alım	300.000	65,92	0.08%
AVPGY		AVPGY	Geri Alım	100.000	43,53	0.35%
	IEYHO	IEYHO	Piyasa	11.265.000	4,89	0.00%

YENİ İŞ İLİŞKİLERİ (Son İki Hafta)

Tarih	Şirket	İş Tanımı	Toplam Sözleşme Tutarı (mn TL)	2023 Ciro (mn TL)	2023 Ciro (%)	Son 12 Ay Ciro (mn TL)	Son 12 ay Ciro (%)	Açıklama Tarihinden Bugüne Getiri (%)
14/06/2024	GEREL	Kablo kanalı ve ekipman satışı	23,1	1.459,7	1,6%	1.459,7	1,6%	0,0%
	ASELS	Elektronik Harp, Radar, Sonar Sistemleri satışı	2.582,2	73.592,8	3,5%	85.416,4	3,0%	0,0%
	KBORU	Altyapı İçme Suyu ve Kanalizasyon Yapımı Boru Alım İş	47,2	2.046,9	2,3%	2.990,7	1,6%	0,0%
	CWENE	GES santrali kurulumu	71,5	11.503,3	0,6%	12.622,2	0,6%	0,0%
13/06/2024	PLTUR	Araç kiralama hizmeti	626,5	2.550,2	24,6%	2.550,2	24,6%	0,8%
	SMRTG	Güneş paneli satışı	37,6	8.093,3	0,5%	10.209,3	0,4%	3,2%
	ASELS	Füze alt sistemi satışı	2.731,2	73.592,8	3,7%	85.416,4	3,2%	-1,3%
12/06/2024	ASELS	Aviyonik ekipman siparişi	1.588,2	73.592,8	2,2%	85.416,4	1,9%	3,0%
	EUPWR	OG Anahtarlama Ürünleri Siparişi	133,0	6.460,3	2,1%	7.800,9	1,7%	-1,9%
	GESAN	GES santrali kurulumu	98,9	10.450,7	0,9%	13.525,4	0,7%	-1,1%
11/06/2024	ASELS	Türk Havacılık ve Uzay Sanayii A.Ş. ile sözleşme	3.582,9	73.592,8	4,9%	85.416,4	4,2%	4,1%
	EUPWR	Fransa enerji bakanlığı ile çerçeve sözleşmesi	1.049,5	6.460,3	16,2%	7.800,9	13,5%	-2,5%
10/06/2024	ODINE	Yurt Dışında Yeni İş İlişkisi Kurulması	31,7	771,3	4,1%	778,5	4,1%	18,0%
	PLTUR	Personel taşıma projesi	31,0	2.550,2	1,2%	2.550,2	1,2%	5,4%
	HKTM	Robotlu montaj ve paletleme otomasyonu sistemleri siparişi	55,3	608,3	9,1%	701,1	7,9%	2,8%
07/06/2024	TUCLK	Araç tavan sistemleri fabrikası parça satışı	699,6	1.430,3	48,9%	1.590,6	44,0%	-4,9%
	CWENE	GES santrali kurulumu	122,7	11.503,3	1,1%	12.622,2	1,0%	-6,3%
	PLTUR	Personel taşıma projesi	28,5	2.550,2	1,1%	2.550,2	1,1%	9,4%
	PLTUR	645 sürücü personel ile 1942 araç kiralama hizmet alımı	626,5	2.550,2	24,6%	2.550,2	24,6%	9,4%
	ONRYT	Ses haberleşme ve kayıt sistemleri tedariki	14,0	589,3	2,4%	697,6	2,0%	-6,5%
06/06/2024	ONCSM	Kemoterapi hizmet satışı	7,7	240,5	3,2%	240,5	3,2%	-5,0%
	KONTR	132kV Mobil Şalt sahası projesi	895,6	3.965,8	22,6%	4.616,3	19,4%	-12,5%
	ORGE	Metro projesi elektrik altyapısı	518,4	1.975,9	26,2%	1.975,9	26,2%	-1,5%
05/06/2024	MEKAG	Ekipman siparişi	36,2	1.516,1	2,4%	1.881,3	1,9%	-2,2%
	KBORU	Altyapı boru satışı	119,6	2.046,9	5,8%	2.990,7	4,0%	3,8%
04/06/2024	CWENE	Panel satışı	49,8	11.503,3	0,4%	12.622,2	0,4%	-10,2%
03/06/2024	SDTTR	Savunma sanayii sistemleri	22,8	1.140,3	2,0%	1.395,0	1,6%	-1,5%
	SMRTG	Güneş paneli satışı	47,5	8.093,3	0,6%	10.209,3	0,5%	-1,2%
	KCAER	Çelik profil siparişi	1.242,2	15.091,5	8,2%	16.861,4	7,4%	3,4%
01/06/2024	KONTR	Enerji depolama sistem	4.072	3.966	102,7%	4.616	88,2%	-14%
31/05/2024	GESAN	Antalya havalimanı geliştirme projesi	173	10.451	1,7%	13.525	1,3%	-12%

BİST-100 endeksine dahil hisse senetleri için tahmini işlem aralıkları

	Son Fiyat	Destek 3	Destek 2	Destek 1	Pivot	Direnç 1	Direnç 2	Direnç 3
AEFES	226.10	215.77	219.03	222.57	225.83	229.37	232.63	236.17
AGROT	17.33	15.90	16.51	16.92	17.53	17.94	18.55	18.96
AHGAZ	14.35	13.53	13.78	14.07	14.32	14.61	14.86	15.15
AKBNK	63.80	60.05	60.80	62.30	63.05	64.55	65.30	66.80
AKCNS	139.20	135.20	136.00	137.60	138.40	140.00	140.80	142.40
AKFGY	2.31	2.25	2.27	2.29	2.31	2.33	2.35	2.37
AKFYE	29.00	27.43	27.75	28.37	28.69	29.31	29.63	30.25
AKSA	122.20	117.17	118.93	120.57	122.33	123.97	125.73	127.37
AKSEN	43.90	42.43	43.17	43.53	44.27	44.63	45.37	45.73
ALARK	106.10	101.17	102.83	104.47	106.13	107.77	109.43	111.07
ALBRK	5.70	5.33	5.47	5.58	5.72	5.83	5.97	6.08
ALFAS	66.80	64.10	64.80	65.80	66.50	67.50	68.20	69.20
ANSGR	107.90	99.90	103.90	105.90	109.90	111.90	115.90	117.90
ARCLK	175.00	167.90	170.60	172.80	175.50	177.70	180.40	182.60
ASELS	60.70	59.22	59.63	60.17	60.58	61.12	61.53	62.07
ASTOR	95.00	90.77	92.23	93.62	95.08	96.47	97.93	99.32
BERA	17.78	16.83	17.02	17.40	17.59	17.97	18.16	18.54
BFREN	904.50	854.33	867.17	885.83	898.67	917.33	930.17	948.83
BIENY	36.08	34.36	34.72	35.40	35.76	36.44	36.80	37.48
BIMAS	569.50	542.50	549.50	559.50	566.50	576.50	583.50	593.50
BIOEN	22.18	19.21	19.81	20.99	21.59	22.77	23.37	24.55
BOBET	28.30	26.97	27.47	27.89	28.39	28.81	29.31	29.73
BRSAN	489.75	468.92	473.08	481.42	485.58	493.92	498.08	506.42
BRYAT	2395.00	2,096.67	2,158.33	2,276.67	2,338.33	2,456.67	2,518.33	2,636.67
BT CIM	158.50	134.13	139.37	148.93	154.17	163.73	168.97	178.53
CANTE	17.05	16.68	16.78	16.91	17.01	17.14	17.24	17.37
COLLA	820.00	757.33	776.67	798.33	817.67	839.33	858.67	880.33
CIMSA	30.98	29.92	30.26	30.62	30.96	31.32	31.66	32.02
CWENE	207.30	195.30	197.70	202.50	204.90	209.70	212.10	216.90
DOAS	281.50	267.75	271.50	276.50	280.25	285.25	289.00	294.00
DOHOL	16.36	15.40	15.62	15.99	16.21	16.58	16.80	17.17
ECILC	53.95	52.72	53.08	53.52	53.88	54.32	54.68	55.12
ECZYT	234.80	228.30	230.20	232.50	234.40	236.70	238.60	240.90
EGEEN	13400.00	11,857.50	12,185.00	12,792.50	13,120.00	13,727.50	14,055.00	14,662.50
EKGYO	9.16	8.78	8.88	9.02	9.12	9.26	9.36	9.50
ENERY	182.30	171.93	174.17	178.23	180.47	184.53	186.77	190.83
ENJSA	64.15	61.00	61.95	63.05	64.00	65.10	66.05	67.15
ENKAI	42.28	40.30	40.88	41.58	42.16	42.86	43.44	44.14
ERGL	53.85	49.03	50.12	51.98	53.07	54.93	56.02	57.88
EUPWR	107.20	98.53	101.27	104.23	106.97	109.93	112.67	115.63
EUREN	15.00	14.49	14.63	14.82	14.96	15.15	15.29	15.48
FROTO	1095.00	1,049.67	1,064.33	1,079.67	1,094.33	1,109.67	1,124.33	1,139.67
GARAN	110.80	101.63	103.47	107.13	108.97	112.63	114.47	118.13
GESAN	52.90	48.78	50.37	51.63	53.22	54.48	56.07	57.33
GUBRF	147.80	143.37	144.73	146.27	147.63	149.17	150.53	152.07
GWIND	29.78	28.81	29.11	29.45	29.75	30.09	30.39	30.73
HALKB	19.78	19.03	19.27	19.53	19.77	20.03	20.27	20.53
HEKTS	13.48	12.93	13.13	13.30	13.50	13.67	13.87	14.04
IPEKE	38.64	37.75	37.93	38.29	38.47	38.83	39.01	39.37
ISCTR	16.71	15.94	16.10	16.40	16.56	16.86	17.02	17.32

BİST-100 endeksine dahil hisse senetleri için tahmini işlem aralıkları

	Son Fiyat	Destek 3	Destek 2	Destek 1	Pivot	Direnç 1	Direnç 2	Direnç 3
ISGYO	15.80	15.32	15.45	15.62	15.75	15.92	16.05	16.22
ISMEN	35.00	32.92	33.36	34.18	34.62	35.44	35.88	36.70
IZENR	24.40	21.32	22.04	23.22	23.94	25.12	25.84	27.02
KAYSE	28.16	27.20	27.40	27.78	27.98	28.36	28.56	28.94
KCAER	54.95	51.52	52.38	53.67	54.53	55.82	56.68	57.97
KCHOL	224.00	216.00	217.60	220.80	222.40	225.60	227.20	230.40
KLSER	47.60	46.02	46.40	47.00	47.38	47.98	48.36	48.96
KONTR	175.40	166.03	169.47	172.43	175.87	178.83	182.27	185.23
KONYA	8260.00	7,715.00	7,890.00	8,075.00	8,250.00	8,435.00	8,610.00	8,795.00
KOZAA	55.25	53.00	53.55	54.40	54.95	55.80	56.35	57.20
KOZAL	21.68	21.17	21.31	21.49	21.63	21.81	21.95	22.13
KRDMD	30.30	28.96	29.38	29.84	30.26	30.72	31.14	31.60
MAVI	118.80	105.93	109.47	114.13	117.67	122.33	125.87	130.53
MGROS	527.00	504.17	511.33	519.17	526.33	534.17	541.33	549.17
MIATK	58.15	54.88	55.62	56.88	57.62	58.88	59.62	60.88
ODAS	8.54	8.05	8.22	8.38	8.55	8.71	8.88	9.04
OTKAR	637.50	601.00	610.50	624.00	633.50	647.00	656.50	670.00
OYAKC	62.10	60.42	60.83	61.47	61.88	62.52	62.93	63.57
PETKM	21.98	21.45	21.61	21.79	21.95	22.13	22.29	22.47
PGSUS	233.20	223.37	226.73	229.97	233.33	236.57	239.93	243.17
QUAGR	3.45	3.39	3.41	3.43	3.45	3.47	3.49	3.51
REEDR	39.98	37.87	38.63	39.31	40.07	40.75	41.51	42.19
SAHOL	96.00	92.00	92.80	94.40	95.20	96.80	97.60	99.20
SASA	46.14	43.84	44.42	45.28	45.86	46.72	47.30	48.16
SAYAS	69.35	62.15	64.65	67.00	69.50	71.85	74.35	76.70
SDTTR	273.00	263.08	265.67	269.33	271.92	275.58	278.17	281.83
SISE	49.34	48.14	48.38	48.86	49.10	49.58	49.82	50.30
SKBNK	3.83	3.59	3.64	3.74	3.79	3.89	3.94	4.04
SMRTG	53.05	48.77	50.68	51.87	53.78	54.97	56.88	58.07
SOKM	64.30	61.62	62.43	63.37	64.18	65.12	65.93	66.87
TABGD	186.20	175.57	178.53	182.37	185.33	189.17	192.13	195.97
TAVHL	250.25	243.50	244.95	247.60	249.05	251.70	253.15	255.80
TCELL	103.30	95.97	97.43	100.37	101.83	104.77	106.23	109.17
THYAO	316.00	305.67	307.83	311.92	314.08	318.17	320.33	324.42
TKFEN	56.50	49.58	50.97	53.73	55.12	57.88	59.27	62.03
TOASO	324.00	307.33	310.67	317.33	320.67	327.33	330.67	337.33
TSKB	11.84	11.21	11.34	11.59	11.72	11.97	12.10	12.35
TTKOM	51.55	45.60	47.35	49.45	51.20	53.30	55.05	57.15
TTRAK	967.50	936.83	948.17	957.83	969.17	978.83	990.17	999.83
TUKAS	7.52	7.24	7.33	7.42	7.51	7.60	7.69	7.78
TUPRS	172.10	164.00	165.90	169.00	170.90	174.00	175.90	179.00
TURSG	77.90	73.93	75.47	76.68	78.22	79.43	80.97	82.18
ULKER	170.20	148.20	152.60	161.40	165.80	174.60	179.00	187.80
VAKBN	23.94	23.26	23.50	23.72	23.96	24.18	24.42	24.64
VESBE	21.72	20.72	20.96	21.34	21.58	21.96	22.20	22.58
VESTL	87.45	83.63	85.02	86.23	87.62	88.83	90.22	91.43
YEOTK	182.50	161.23	171.17	176.83	186.77	192.43	202.37	208.03
YKBNK	33.44	32.15	32.43	32.93	33.21	33.71	33.99	34.49
YYLGD	12.18	11.85	11.97	12.07	12.19	12.29	12.41	12.51
ZOREN	5.51	5.36	5.41	5.46	5.51	5.56	5.61	5.66

Dip Zirve Analizi (BİST-50 endeksine dahil hisse senetleri için)

Hisse Senedi	Son Fiyat (TL)	52 hafta		Yılbaşından beri		Dipten uzaklık		Zirveye yakınlık		Dipten uzaklık sıralaması		Zirveye yakınlık sıralaması	
		En düşük	En Yüksek	En düşük	En Yüksek	52 hafta	YBB	52 hafta	YBB	52 hafta	YBB	52 hafta	YBB
AKBNK	63.80	17.82	70.75	33.41	70.75	%258	%91	%11	%11	46.00	43.00	33.00	32.00
ALARK	106.10	66.30	144.22	88.97	144.22	%60	%19	%36	%36	16.00	16.00	20.00	13.00
ALFAS	66.80	52.10	170.00	65.50	123.50	%28	%2	%154	%85	6.00	2.00	3.00	2.00
ARCLK	175.00	106.66	196.10	124.60	196.10	%64	%40	%12	%12	18.00	28.00	31.00	30.00
ASELS	60.70	24.11	67.30	45.14	67.30	%152	%34	%11	%11	37.00	23.00	34.00	33.00
ASTOR	95.00	50.65	151.40	89.70	135.90	%88	%6	%59	%43	26.00	6.00	12.00	11.00
BIMAS	569.50	155.56	573.50	289.75	573.50	%266	%97	%1	%1	47.00	46.00	44.00	44.00
BRSAN	489.75	213.70	1044.70	460.25	784.00	%129	%6	%113	%60	33.00	8.00	6.00	7.00
CIMSA	30.98	15.57	49.53	27.26	38.79	%99	%14	%60	%25	28.00	13.00	11.00	18.00
CWENE	207.30	161.50	421.90	195.10	375.00	%28	%6	%104	%81	7.00	7.00	7.00	3.00
DOAS	281.50	120.96	371.78	213.76	371.78	%133	%32	%32	%32	34.00	18.00	21.00	14.00
DOHOL	16.36	8.70	16.43	11.10	16.43	%88	%47	%0	%0	27.00	31.00	47.00	47.00
EGEEN	13,400.00	4498.56	18307.76	9795.24	18307.76	%198	%37	%37	%37	42.00	26.00	19.00	12.00
EKGYO	9.16	6.28	12.03	6.88	12.03	%46	%33	%31	%31	13.00	20.00	22.00	15.00
ENJSA	64.15	28.87	71.75	42.85	71.75	%122	%50	%12	%12	32.00	32.00	32.00	31.00
ENKAI	42.28	24.69	42.74	31.37	42.74	%71	%35	%1	%1	20.00	24.00	43.00	43.00
EREGL	53.85	33.51	54.15	37.76	54.15	%61	%43	%1	%1	17.00	29.00	46.00	46.00
EUPWR	107.20	79.15	258.00	103.50	208.50	%35	%4	%141	%94	9.00	4.00	4.00	1.00
FROTO	1,095.00	625.88	1249.00	707.45	1249.00	%75	%55	%14	%14	24.00	33.00	30.00	27.00
GARAN	110.80	27.51	110.90	52.60	110.90	%303	%111	%0	%0	48.00	48.00	49.00	49.00
GESAN	52.90	50.30	116.50	51.95	91.35	%5	%2	%120	%73	2.00	1.00	5.00	6.00
GUBRF	147.80	134.80	405.00	134.80	221.50	%10	%10	%174	%50	3.00	10.00	1.00	8.00
HALKB	19.78	11.34	20.24	11.53	20.24	%74	%72	%2	%2	23.00	38.00	40.00	40.00
HEKTS	13.48	12.97	34.52	12.97	23.44	%4	%4	%156	%74	1.00	5.00	2.00	5.00
ISCTR	16.71	4.99	16.77	8.65	16.77	%235	%93	%0	%0	45.00	44.00	48.00	48.00
KCHOL	224.00	90.47	270.75	133.37	270.75	%148	%68	%21	%21	36.00	36.00	24.00	20.00
KONTR	175.40	132.59	351.00	170.20	314.50	%32	%3	%100	%79	8.00	3.00	8.00	4.00
KOZAA	55.25	37.98	75.65	41.20	56.95	%45	%34	%37	%3	12.00	22.00	18.00	37.00
KOZAL	21.68	18.52	33.92	19.06	25.88	%17	%14	%56	%19	4.00	14.00	13.00	21.00
KRDMD	30.30	18.95	33.00	21.02	31.64	%60	%44	%9	%4	15.00	30.00	35.00	35.00
MGROS	527.00	192.89	533.50	324.85	533.50	%173	%62	%1	%1	39.00	34.00	42.00	42.00
MIATK	58.15	8.67	84.40	32.08	84.40	%571	%81	%45	%45	50.00	42.00	14.00	9.00
ODAS	8.54	6.24	14.47	7.87	11.06	%37	%9	%69	%30	11.00	9.00	10.00	16.00
OYAKC	62.10	36.24	88.90	54.25	73.90	%71	%14	%43	%19	21.00	15.00	16.00	22.00
PETKM	21.98	13.08	26.00	18.15	26.00	%68	%21	%18	%18	19.00	17.00	26.00	24.00
PGSUS	233.20	112.63	237.90	132.58	237.90	%107	%76	%2	%2	31.00	39.00	41.00	41.00
SAHOL	96.00	40.10	110.40	56.83	110.40	%139	%69	%15	%15	35.00	37.00	28.00	26.00
SASA	46.14	33.76	66.40	33.76	51.80	%37	%37	%44	%12	10.00	25.00	15.00	29.00
SISE	49.34	38.73	56.67	43.74	55.64	%27	%13	%15	%13	5.00	12.00	29.00	28.00
SMRTG	53.05	35.63	99.20	48.32	76.70	%49	%10	%87	%45	14.00	11.00	9.00	10.00
TAVHL	250.25	83.05	256.50	107.00	256.50	%201	%134	%2	%2	43.00	50.00	39.00	39.00
TCELL	103.30	32.48	107.10	57.25	107.10	%218	%80	%4	%4	44.00	40.00	37.00	36.00
THYAO	316.00	169.30	332.00	229.70	332.00	%87	%38	%5	%5	25.00	27.00	36.00	34.00
TOASO	324.00	188.79	326.00	196.21	326.00	%72	%65	%1	%1	22.00	35.00	45.00	45.00
TTKOM	51.55	17.57	52.95	24.48	52.95	%193	%111	%3	%3	41.00	47.00	38.00	38.00
TUPRS	172.10	64.28	204.10	129.01	204.10	%168	%33	%19	%19	38.00	21.00	25.00	23.00
ULKER	170.20	31.70	170.20	77.35	170.20	%437	%120	%0	%0	49.00	49.00	50.00	50.00
VESTL	87.45	42.54	107.30	44.56	107.30	%106	%96	%23	%23	30.00	45.00	23.00	19.00
YKBNK	33.44	11.60	39.46	18.47	39.46	%188	%81	%18	%18	40.00	41.00	27.00	25.00
ZOREN	5.51	2.71	7.57	4.16	6.94	%103	%32	%37	%26	29.00	19.00	17.00	17.00

YBB: Yılbaşından bugüne

Yatırım Merkezlerimiz

Genel Müdürlük

Nispetiye Cad. B-3 Blok Kat: 9 Akmerkez Etiler - İSTANBUL

0 212 355 46 46

Adana	Cemal Paşa Mah. Gazipaşa Bul. Cemal Uğurlu Apt. Kat: 1 D: 4	(0 322) 457 77 55
Akatlar İrtibat Bürosu	Akat Mahallesi Meydan Caddesi B Blok No: 16 D: 8 (Eski No D: 10) Beşiktaş	(0 212) 355 46 46
Ankara	Remzi Oğuz Arık Mah. Tunali Hilmi Cad. Yaprak Apt. No: 94 Kat: 2 D: 9 Kavaklıdere Çankaya	(0 312) 435 18 36
Ankara - Çukurambar İrtibat Bürosu	Kızılırmak Mah.Ufuk Üniversitesi Cad. Next Level Loft Ofis No: 4/65 Kat: 24 Söğütözü Çankaya	(0 312) 909 87 70
Antalya	Şirinyalı Mah. İsmet Gökşen Cad. Özden Apt. No:82/6 Muratpaşa	(0 242) 248 45 20
Bakırköy	İstanbul Cad. Bakırköy İş Merkezi No: 6 Kat: 4 D: 14 Bakırköy	(0 212) 570 52 59
Bodrum İrtibat Bürosu	Konacık Mahallesi, Atatürk Bulvarı, Arbor-Abdullah Ünal Çabuk İş Merkezi No: 285/1-A6 Bodrum	(0 212) 355 46 46
Bursa	Konak Mah. Banş (120) Sokak , Ofis Artı Binası, Dış kapı No:3 Daire:33 Nilüfer-BURSA	(0 224) 225 64 10
Çankaya İrtibat Bürosu	Çankaya Mahallesi Cinnah Caddesi Cinnah Apartmanı No: 55 D: 7-8 Çankaya / ANKARA	(0 212) 355 46 46
Denizli	Urban İş Merkezi 2. Ticari Yol Daire 26 Kat: 6 Bayramyeri	(0 258) 265 87 85
Erenköy	Bağdat Cad. Çubukçu Apt. No: 333 Kat: 2 D: 4 Kadıköy	(0 216) 348 82 82
Gaziantep	İncilipinar Mah. Gazimuhtarpaşa Bul. Kepkepzade Park İş Merkezi B Blok No: 18 Kat: 1 D: 5	(0 342) 232 35 35
Girne	Ziya Rızıkı Cad. Şehit Necati Gürkaya Sok. Kat: 1 D: 1 Gime - KKTC	(0 392) 815 14 55-0533 889 15 51
İzmir	Kültür Mahallesi, Cumhuriyet Bulvarı No:137 Cumhuriyet Apt. K:5 D:12 Konak – İzmir	(0 232) 445 01 61
İzmir Karşıyaka Şube	Yalı Mahallesi Ahmet Kemal Baysak Bulvarı No:42 D:11	(0 232) 241 19 24
İzmir İrtibat Bürosu	Şehit Nevres Bulvarı Eczacıbaşı Apartmanı No: 7 Kat: 2 Daire: 5 Pasaport Alsancak - Konak	(0 232) 241 24 50
İzmit	Hürriyet Cad. Kaya İşhanı No: 39/5 İzmit	(0 262) 323 11 33
İzmit İrtibat Bürosu	Ömerağa Mah. Alemdar Cad. İ. Kolaylı Apt. No: 8 Kat: 2 İzmit	(0 262) 260 01 01
Karadeniz Ereğli	Bağlık Mahallesi Karanfil Sokak No:16/A Karadeniz Ereğli – Zonguldak	(0 372) 316 40 50
Kartal	Üsküdar Cad. Cevat Kayacan Apt. No: 26 Kat: 4 D: 8 Kartal	(0 216) 306 22 71-306 22 06
Kayseri	Hunat Mah. Nuh Mehmet Baldöktü Sok. Gürcüoğlu Plaza No: 5 K: 3 D: 11 Melikgazi	(0 352) 221 08 68-222 82 51
Marmaris İrtibat Bürosu	Kemeraltı Mah. Orgeneral Mustafa Muğlalı Cad. Güven Apt. No: 22 D: 2 Marmaris	(0 252) 321 08 00
Merkez Şube	Akat Mahallesi Meydan Caddesi B Blok No: 16 D: 7 (Eski No D: 9) Beşiktaş	(0 212) 355 46 46
Mersin	İnönü Mah. 1401 Sok. No:32 Pozcu Evo Kat:2 No:10-11 Yenişehir Mersin	(0 324) 238 11 89
Trabzon İrtibat Bürosu	Kemerakaya Mahallesi Halkevi Cad. Mandıralı İş Merkezi No: 4 Daire: 4 Ortahisar	(0 462) 432 24 50

Uyarı Notu

Bu raporda yer alan yatırım bilgi, yorum ve tavsiyeleri, yorum ve tavsiyede bulunanların kişisel görüşlerine dayanmakta olup finansal bilgi ve genel yatırım tavsiyesi kapsamında hazırlanmıştır ve hiçbir şekilde yatırım danışmanlığı kapsamında değildir. Yatırım danışmanlığı hizmeti; yetkili kuruluşlar tarafından kişilerin risk ve getiri tercihleri dikkate alınarak kişiye özel sunulmaktadır. Burada yer alan yorum ve tavsiyeler ise genel niteliktedir. Bu tavsiyeler, mali durumunuz ile risk ve getiri tercihlerinize uygun olmayabilir. Bu nedenle, sadece burada yer alan bilgilere dayanarak yatırım kararı verilmesi beklentilerinize uygun sonuçlar doğurmayabilir.

Yatırım Danışmanlığı hizmeti talep edilmesi halinde; yatırımcının Tacirler Yatırım Menkul Değerler A.Ş. ile Yatırım Danışmanlığı sözleşmesi imzalamış olması, Yerindelik Testi'ni tamamlamış ve risk grubunun belirlemiş olması zorunludur.

Bu raporda yer alan her türlü bilgi, yorum ve tavsiye uygunluk testi ile tespit edilecek risk grubunuz ve getiri beklentiniz ile uyumlu olmayabilir. Dolayısıyla, uygunluk testi neticesinde risk grubunuz tespit edilmeden sadece burada yer alan bilgilere dayanılarak yatırım kararı verilmesi amaç, bilgi ve tecrübenize uygun sonuçlar doğurmayabilir.

Bu rapor herhangi bir sürede belirli bir getirinin sağlanacağına dair bir taahhüt içermemekte olup, zaman içerisinde piyasa koşullarında meydana gelen değişiklikler nedeniyle yorum ve tavsiyelerde değişiklikler söz konusu olabilir. Bu raporda bahsedilen yatırım araçlarının fiyatları ve değerleri yatırımcıların menfaatlerine aykırı olarak hareket edebilir ve netice itibarıyla yatırımcılar anaparalarını kaybetme riski ile karşı karşıya kalabilirler. Bu raporda yer alan geçmiş performans verileri gelecekte elde edilecek sonuçların bir garantisi olarak kabul edilemez.

Bu raporda yer alan tüm bilgiler ve görüşler yatırımcıları bilgilendirmek amacıyla, Tacirler Yatırım Menkul Değerler A.Ş. tarafından güncel ve güvenilir kaynaklardan temin edilmiş olmakla beraber, Tacirler Yatırım Menkul Değerler A.Ş. söz konusu bilgilerin doğru ve tam olduğunu taahhüt etmemektedir. Raporlardaki yorumlardan, bilgilerin tam veya doğru olmaması ve/veya güncellenme nedeniyle doğabilecek maddi ve manevi zararlardan Tacirler Yatırım Menkul Değerler A.Ş. ve çalışanları sorumlu tutulamaz.

Bu rapor, sadece gönderildiği kişilerin kullanımı içindir. Bu raporun tümü veya bir kısmı Tacirler Yatırım Menkul Değerler A.Ş.'nin yazılı izni olmadan çoğaltılamaz, yayınlanamaz veya üçüncü kişilere gösterilemez, ticari amaçla kullanılamaz. Aksi halde, Tacirler Yatırım Menkul Değerler A.Ş. uğramış olduğu bütün zarar ve ziyanı talep etme hakkını saklı tutar.