

Güne Başlarken

Günaydın. Küresel piyasalar Fed sonrası moralini koruyor. Fed Açık Piyasa Komitesi üyeleri bu yıl için faiz indirim beklentilerini üçte iki oranında azaltsa da, Fed Başkan Powell'ın ılımlı mesajları ve dün gün içinde ABD TÜFE verilerinin beklentilerin hafif altında kalması borsaları destekliyor. Bununla beraber, ABD tahvillerinde, ons altın fiyatlarında ve EUR/USD paritesinde Fed etkisinin negatif fiyatlandığını, sadece borsaların pozitif tarafta kaldığını belirtelim. Bu uyumsuzluk uzun süre devam etmeyebilir ve aşırı alım bölgelerine yaklaşılması nedeniyle hisse senetleri tarafında bir kar satışı ile son bulabilir. Borsa İstanbul'a bakarsak, küresel görünüm bu sabah destekleyici. Ek olarak, bayram öncesi nakit yaratma amaçlı satış eğiliminin artık sona erdiğini, BIST 100 endeksinde de 50 günlük hareketli ortalamadan bir tepki geldiğini görüyoruz. Son üç haftada 8 milyar TL'yi aşan yüksek para çıkışına karşın, tepki alımları daha sınırlı bir para girişi ve hacim ile gerçekleşiyor. Ek olarak, işlem vergisi konusundaki belirsizlik de devam etmekte. BIST'te iştahın sınırlı kalacağı beklentimizi korumakla beraber, 10.350 direncini teknik açıdan önemsemeye devam ediyoruz. Gri Liste'den çıkış ve Moody's'ten not artırım beklentileri BIST'i destekleyecektir. Bugünün ajandasında, Avrupa'da sanayi üretimi, ABD'de ise ÜFE verileri öne çıkıyor. Türkiye 5y CDS primleri güne 259 baz puandan başlıyor.

Ekonomik Takvim

- 10.00 | TR Konut Satışları (Mayıs) |
- 15.30 | ABD İşsizlik Haklarından Yararlanma Başvuruları | Bek: 225K
- 15.30 | ABD Çekirdek ÜFE (Mayıs) | Bek: 0,3%

PİYASALAR			
Yurtiçi	Kapanış	1 gün (%)	1 hafta (%)
BIST 100	10.165,52	1,14	-1,79
BIST 30	11.106,68	1,21	-1,80
BIST 50	8.997,16	1,11	-1,70
BIST Tüm	11.512,48	0,90	-2,15
BIST Banka	14.731,49	1,25	0,58
BIST Ulaştırma	34.841,23	1,90	-0,74
BIST Sınai	13.655,08	0,98	-2,95

Yurtdışı Endeksler	Son	1 gün (%)	1 hafta (%)
Nasdaq	17.608,44	1,5%	2,5%
Dax	18.630,86	1,4%	-0,1%
Cac 40	7.864,70	1,0%	-2,2%
FTSE 100	8.215,48	0,8%	-0,4%
Nikkei 225	38.791,00	-0,2%	0,5%

Hazine Tahvilleri	Son	Günlük D. (%)	YBB D. (%)
TR 10 Yıllık Tahvil	23,79	1,96	1,80
GER 10 Yıllık Tahvil	2,54	-3,76	26,18
ABD 10 Yıllık Tahvil	4,32	-0,05	11,34
ITA 10 Yıllık Tahvil	3,93	-3,49	4,86
FR 10 Yıllık Tahvil	3,14	-3,02	23,88
UK 10 Yıllık Tahvil	4,06	-0,56	14,83

Döviz	Son	Günlük D. (%)	YBB D. (%)
USDTRY	32,33	0,13	9,70
EURTRY	34,92	0,06	6,65
GBPTRY	41,29	-0,22	9,78
BRENT (\$)	82,04	-0,13	6,74
XAUUSD (\$)	2310,22	-0,64	11,98
XAGUSD (\$)	29,16	-1,91	22,55
COPPER (\$)	4,51	-0,54	16,53
XPTUSD (\$)	949,00	-1,27	

GÜNLÜK TEKNİK ANALİZ BAZLI HİSSE ÖNERİLERİ

Hisse	ALIM Aralığı	SATIM Aralığı (TP)	Zarar KES (SL)
AKBNK	62.00 - 62.70	64.00 - 64.80	61.40
TCELL	97.70 - 98.70	100.60 - 102.00	96.70
SOKM	61.60 - 62.20	63.40 - 64.30	61.00
AKFYE	26.80 - 27.10	27.70 - 28.10	26.50

HAFTALIK TEKNİK ANALİZ BAZLI HİSSE ÖNERİLERİ

Hisse	ALIM Aralığı	SATIM Aralığı (TP)	Zarar KES (SL)
ENJSA	58.00 - 58.60	60.90 - 62.70	56.60
TAVHL	246.00 - 248.50	258.40 - 266.00	240.30
DOHOL	14.70 - 14.90	15.45 - 15.90	14.40
ECILC	51.70 - 52.30	54.40 - 56.00	50.60

Şirket ve Sektör Haberleri

- ALARK:** Alarko Holding, bağlı ortaklığı TOO ALSERA KZ'nin Kazakistan Cumhuriyeti Çimkent Valiliği ile 17.11.2023 tarihli ön iyi niyet protokolüne dayanarak yaptığı arazi tahsis başvurusuna ilişkin, Çimkent şehrinde 2.084,50 dönüm alanın sera kompleksi inşası amacıyla bedelsiz olarak geçici tahsisine onay verildiğini bildirdi. Alsera KZ ile Kazakistan Cumhuriyeti Dış İşleri Bakanlığı Yatırım Komitesi arasında imzalanan Yatırım Sözleşmesi kapsamında, belirtilen yükümlülüklerin yerine getirilmesi şartıyla arazinin mülkiyeti bedelsiz olarak devredilecektir ve 70 milyar Tenge (yaklaşık 5 milyar TL) tutarında yatırım yapılacaktır.
- ANHYT:** Anadolu Hayat Sigorta, 2024 yılının ilk 5 aylık döneminde, bir önceki yılın aynı dönemine göre %78 artışla 4,25 milyar TL brüt prim üretimi gerçekleştirdiğini açıkladı.
- AYDEM:** Aydem, 1Ç24 finansal sonuçlarını 648 milyon TL net kar ile açıkladı. Şirket, bir önceki yılın aynı döneminde 1,25 milyar TL net kar ile açıklamıştı.
- BIMAS:** Bim, 1Ç24 finansal sonuçlarını 3,9 milyar TL net kar ile açıkladı. Açıklanan net karda, enflasyon muhasebesinden kaynaklanan 5,7 milyar TL düzeyindeki net parasal kazanç etkili oldu. Şirket, bir önceki yılın aynı döneminde 1,2 milyar TL net kar ile açıklamıştı.
- KAREL:** Karel Elektronik, Vodafone Telekomünikasyon A.Ş.'nin Ankara, Kayseri, Samsun, Adana, Diyarbakır ve Erzurum Bölgelerinde yer alan 51 ildeki baz istasyonlarının bakım, onarım ve kurulum hizmetleri ile fiber optik hatlarının bakım ve onarım hizmetleri ihalesini kazandığını duyurdu. Sözleşme 01.07.2024 tarihinden itibaren 3 yıl boyunca geçerli olacak. İmzalanacak birim fiyat sözleşmesi ile iş toplamının yaklaşık 5 milyar TL olacağı tahmin edilmektedir.
- TAVHL** Mayıs 2024 yolcu istatistiklerini yayınladı. Buna göre,
 - Mayıs ayında toplam yolcu sayısı yıllık %17 artışla 9,8 milyon yolcu olarak gerçekleşti.
 - Mayıs 2024 yolcu sayısı 2019 yılının aynı ayına oranla %19 arttı.
 - 2024 yılının ilk 5 ayında gerçekleşen toplam yolcu sayısı, 2023 yılının %19 üzerinde 34,4 milyon düzeyinde gerçekleşti.

Yükselenler	Kapanış	Günlük (%)	Haftalık (%)
Pegasus Hava Taşıma	226,00	7,62	7,62
Batı Çimento	150,00	7,14	10,54
Ford Otosan	1.065,00	5,65	1,72
Aksa Enerji	47,60	4,62	3,80
Akfen Yenilenebilir En	26,94	4,34	-0,59

Düşenler	Kapanış	Günlük (%)	Haftalık (%)
Reeder Teknoloji	37,94	-5,15	-1,15
Alfa Solar Enerji	68,20	-3,13	-6,45
İzdemir Enerji Elektrik	21,54	-3,06	-6,99
Agrotech Yüksek Tekn	15,65	-2,25	-6,01
Kaleseramık Canakkalı	45,04	-2,13	-4,17

BIST 100 Para Girişi	Para Girişi (mnTL)	P.D. Oranı (%)
PGSUS	287,74	0,31%
EREGL	235,36	0,25%
AKBNK	103,54	0,14%
FROTO	102,04	0,14%
TCELL	54,01	0,13%

BIST 100 Para Çıkışı	Para Çıkışı (mnTL)	P.D. Oranı (%)
TUPRS	-126,81	0,11%
KCHOL	-118,13	0,05%
PETKM	-58,46	0,05%
YKBNK	-47,44	0,05%
SAHOL	-44,01	0,04%

Döviz	Son	Günlük D. (%)	YBB D. (%)
USDTRY	32,33	0,13	9,70
EURTRY	34,92	0,06	6,65
GBPTRY	41,29	-0,22	9,78

Ekonomi ve Politika Haberleri

Hazine bugün iki doğrudan satış düzenleyecek

Hazine ve Maliye Bakanlığı bugün 2 yıl vadeli euro cinsi tahvil & 2 yıl vadeli euro cinsi kira sertifikası doğrudan satışları düzenleyecek ve haziran ayı iç borçlanma programını tamamlayacak. Hazine'nin ay başından bu yana (ROT ve doğrudan satışlar dahil) toplam 187,6 milyar TL'lik iç borçlanma gerçekleştirdi. Hazine ve Maliye Bakanlığı haziran ayında 151,2 milyar TL'lik itfasi karşılığında toplam yedi ihale ve üç doğrudan satış ile birlikte 254 milyar TL tutarında iç borçlanma gerçekleştirmeyi planlıyor – iç borç çevirme rasyosu %168 olarak planlanıyor.

Saat 10:00'da nisan kısa vadeli dış borç verileri açıklanacak

Kısa vadeli dış borç stoku mart ayında 2023 yıl sonuna göre %0,1 düşüyle 175,4 milyar dolar olarak açıklandı. Kısa vadeli dış borç verilerinde özellikle "kalan vadeye göre kısa vadeli dış borç stoku" verisini, diğer bir deyişle orijinal vadesine bakılmaksızın vadesine bir yıl ve daha kısa kalan dış borçları yakından takip ediyoruz. Söz konusu borç stoku Mart 2024 itibariyle 232 milyar dolar seviyesinde. Bu veriden şube ve iştiraklere borçları çıkararak baktığımızda borç stokunun 212,5 milyar dolar olduğu görülüyor. Bu veriye önümüzdeki 12 aylık cari açık beklentisini de ekliyoruz ve böylelikle Türkiye'nin önümüzdeki 1 yıllık süreçteki dış finansman ihtiyacını 240 milyar dolar civarında hesaplıyoruz.

Saat 10:00'da mayıs konut satış verileri açıklanacak

Konut satışları nisan ayında yıllık bazda %11,8 düşüş kaydederek 75.569 adet oldu. Faizlerdeki yükselişe paralel olarak ipotekli konut satışlarındaki yıllık düşüşün devam ettiği ve satışların nisan ayında 7.071 adet ile yıllık %67,5'lik bir düşüşü işaret ettiği takip edildi. Geçtiğimiz yılın nisan ayında aylık ortalama %18,6 olan konut kredi faizi Nisan 2024'te ortalama %44,7 oldu. Konut kredi faizi geçtiğimiz ay (Mart 2024) ise ortalama %42,3 seviyesindeydi.

İpotekli Konut Satışları & Konut Kredi Faizi

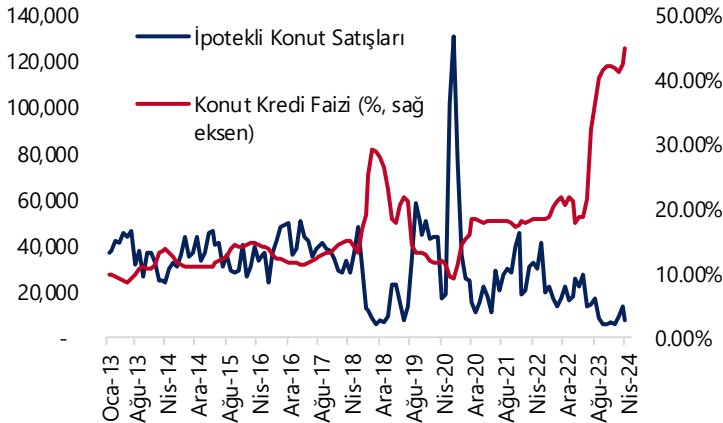

Kaynak: TÜİK, TCMB, Tacirler Yatırım

Saat 14:30'da 31 Mayıs – 7 Haziran haftasına ilişkin TCMB verileri açıklanacak

Bugün saat 14:30'da 31 Mayıs – 7 Haziran haftasına ilişkin menkul kıymet istatistikleri, para & banka istatistikleri ve TCMB rezerv verileri açıklanacak. TCMB analitik bilanço verileri ile yaptığımız hesaplamalar çerçevesinde 24 – 31 Mayıs döneminde uluslararası net döviz rezervinin 2,08 milyar dolar artışla 47,5 milyar dolara, brüt döviz rezervlerinin ise 2,47 milyar dolar artışla 146,2 milyar dolara yükseldiğini tahmin ediyoruz.

Menkul kıymet ve para & banka istatistiklerinde ise bir önceki hafta, 24 – 31 Mayıs döneminde, hisse senedi piyasasında 528,8 milyon dolarlık yabancı satışı, tahvil piyasasında ise repo işlemleri hariç 94,1 dolarlık sınırlı bir yabancı girişi gerçekleşti. Yabancı yatırımcının toplam tahvil stoku içerisindeki payı ise %5,5'ten %5,2'ye geriledi. Para & banka istatistiklerinde aynı dönemde yerleşiklerin altın hariç DTH'ları 3,1 milyar dolar gerilerken, altın dahil DTH hesaplarında fiyat etkisinden arındırılmış olarak 3,3 milyar dolarlık bir düşüş gerçekleşti.

Model Portföy

Şirket Adı	Hisse Kodu	Son Fiyat (TL)	12A Hedef Fiyat (TL)	Güncel Getiri (%)	Getiri Potansiyeli (%)	Ekleme Tarihi
Desa	DESA	₺28,86	İnceleniyor	159%	İnceleniyor	06-Haz-23
Migros	MGROS	₺488,00	₺616,00	172%	26%	06-Haz-23
Türk Hava Yolları	THYAO	₺305,00	₺427,00	85%	40%	06-Haz-23
Tüpraş	TUPRS	₺164,00	₺208,10	150%	27%	06-Haz-23
Lider Faktoring	LIDFA	₺8,21	₺15,57	7%	90%	20-Kas-23
Coca Cola	CCOLA	₺767,00	₺977,00	92%	27%	27-Kas-23
MLP Sağlık	MPARK	₺321,00	₺385,00	23%	20%	10-May-24

M.P. Kuruluşundan Bugüne Getirisi (%)	181%
M.P. Kuruluşundan Bugüne BIST-100 Getirisi (%)	89%
M.P. Kuruluşundan Bugüne BIST-100 Endeksine Görece Getirisi (%)	49%
2024 Yılı Model Portföy Getirisi (%)	43%
2024 Yılı BIST-100 Getirisi (%)	36%
2024 Yılı M.P. BIST-100 Endeksine Görece Getirisi (%)	5%

*Model Portföy: M.P

Model Portföy Ağırlık

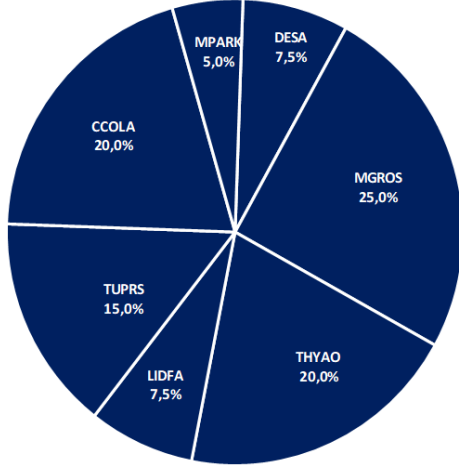

Model Portföy / BIST 100 Performans

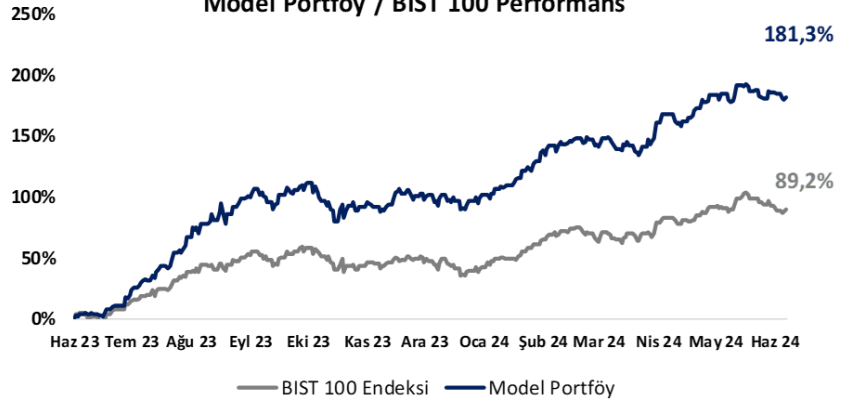

BIST 100 Teknik Analiz

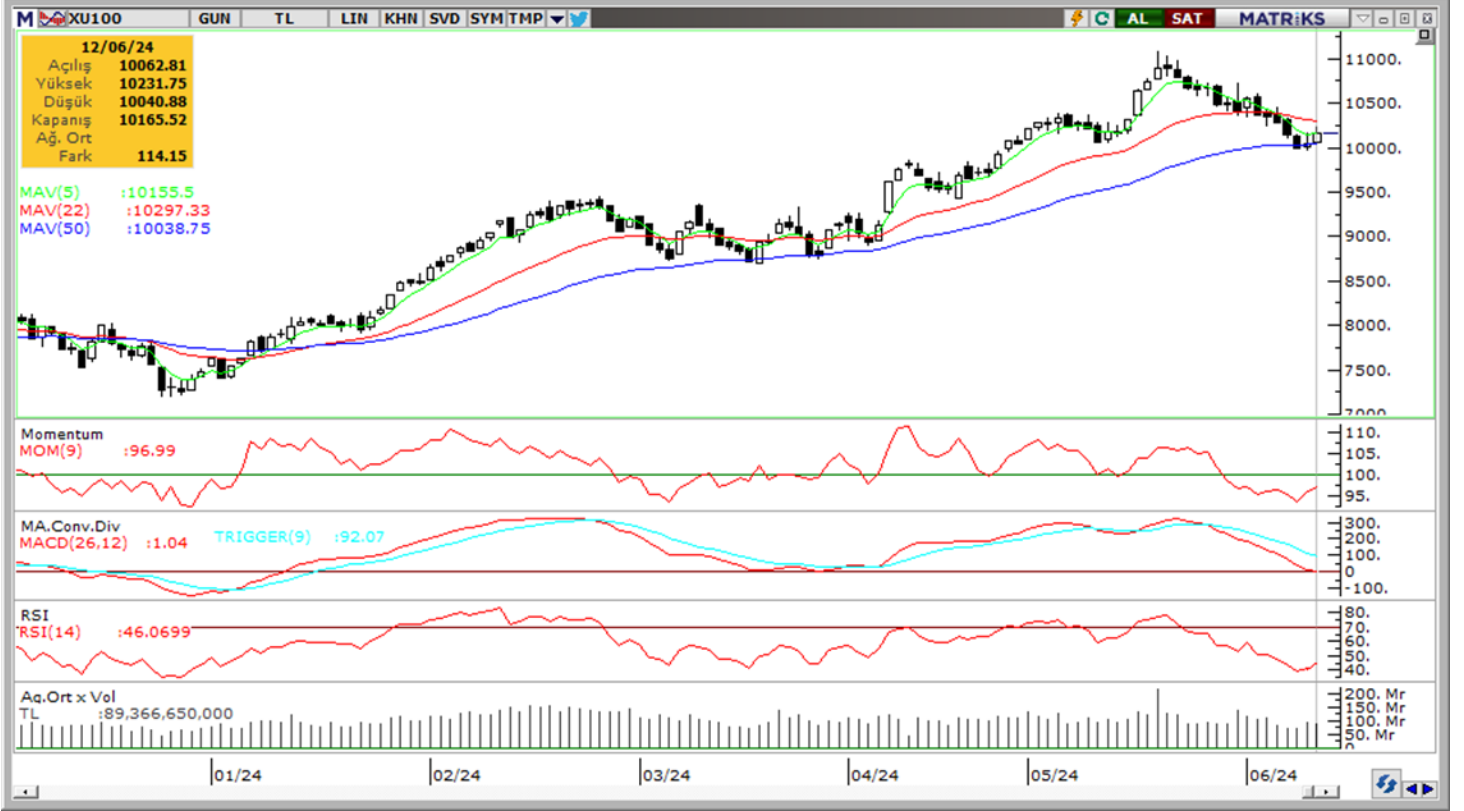

Vade	Üssel H.O.	H.O. Keşişim	Trend Yönü	Trendin Gücü	En son	5 gün önce	20 gün önce
Kısa	5 günlük	5-22	Aşağı	Kuvvetlenen düşüş	10,156	10,301	10,741
Orta	22 günlük	22-50	Yukarı	Baskı artabilir	10,297	10,367	10,281
Uzun	50 günlük	50-200	Yukarı	Kuvvetlenen yükseliş	10,039	10,034	9,810

BIST-100	Destek 3	Destek 2	Destek 1	Kapanış	Pivot	Direnç 1	Direnç 2	Direnç 3
	9,830	9,950	10,100	10,166	10,146	10,350	10,500	10,700

İndikatör Yorum

Momentum (trendin ivmesini gösterir): 100 eşik değerinin altında, tepki veriyor. Hafif pozitif.

MACD (orta vadeli trend göstergesi): MACD (26,12) satım bölgesinde. Negatif.

RSI (trendin gücünü gösterir): 30 – 70 bandında, aşırı satım bölgesinden tepki arıyor. Hafif pozitif.

Hareketli Ortalamalar: BIST 100 endeksi 50-g ho'dan tepki verdi ve 5-g ho yukarı kırıldı. Pozitif.

VIOP 30 Teknik Analiz

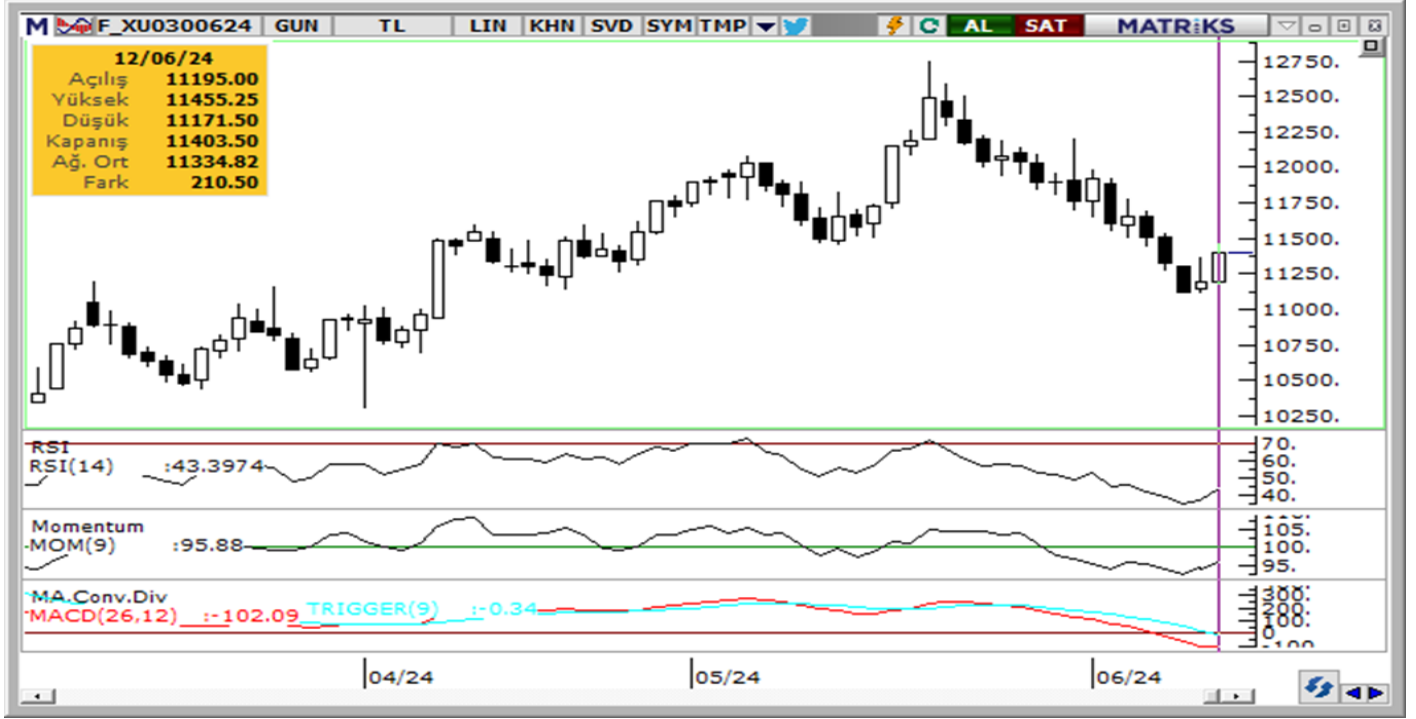

Haziran ayı VIOP 30 endeks kontratı, geçtiğimiz işlem gününde 11.404 puan seviyesinden günlük kapanış gerçekleştirdi. Bugün yukarı yönlü hareketlerde ilk olarak 11.450 ve ardından 11.540 puan seviyelerini takip edeceğiz. Aşağı yönlü olası hareketlerde ise 11.330 puan seviyesi ilk destek noktamızı oluştururken, ana desteğimiz 11.250 puan seviyesi.

VIOP30	Destek 3	Destek 2	Destek 1	Kapanış	Direnç 1	Direnç 2	Direnç 3
	11.170	11.250	11.330	11.404	11.450	11.540	11.600

Günlük İşlemler

Alan	Net Adet	%	Maliyet	Toplam	Satan	Net Adet	%	Maliyet	Toplam	Kurum	T.Adet	%	Maliyet	Net
GARANTI BBVA	10,652	52	11393.119	12.598	BANK-OF-AMERI	4,638	23	11335.096	43.474	IS YATIRIM	73,836	17	11331.009	-420
INFO YATIRIM M	2,316	11	11525.122	31,624	DENIZ YATIRIM	2,932	14	11380.169	19,946	YAPI KREDI YA	61,095	14	11328.711	1,195
MEKSA YATIRIM	2,157	11	11463.701	9,545	QNB FINANS YA	2,731	13	11465.832	13,365	BANK-OF-AMER	43,474	10	11326.533	-4,638
TEB YATIRIM	1,383	7	11229.546	39,073	TACIRLER YAT.	2,197	11	11400.706	10,357	TEB YATIRIM	39,073	9	11313.592	1,383
YAPI KREDI YAT	1,195	6	11281.101	61,095	GEDIK YATIRIM	1,702	8	11152.935	21,792	INFO YATIRIM	31,624	7	11339.841	2,316
DiĞER	2,789	14		0	DiĞER	6,292	31		0	DiĞER	198,970	44		0

Kümülatif İşlemler

Alan	Net Adet	%	Maliyet	Toplam	Satan	Net Adet	%	Maliyet	Toplam	Kurum	T.Adet	%	Maliyet	Net
YAPI KREDI YAT	57,801	42	11640.942	2,138.0	BANK-OF-AMERI	59,728	44	11586.603	1,502.29	YAPI KREDI YA	2,138.01	17	11807.607	57,801
GARANTI BBVA	16,824	12	11060.639	226,480	IS YATIRIM	29,366	22	10787.338	2,014.51	IS YATIRIM	2,014.51	16	11772.147	-29,366
ZIRAAT YAT.	14,066	10	11367.871	96,278	HSBC YATIRIM	27,252	20	11824.165	172,874	BANK-OF-AMER	1,502.29	12	11778.570	-59,728
HALK YATIRIM	9,633	7	11845.210	115,723	AK YATIRIM	9,559	7	11598.559	808,599	TEB YATIRIM	815,669	6	11748.136	-4,859
VAKIF YAT.	5,276	4	10973.686	233,536	TEB YATIRIM	4,859	4	17672.759	815,669	AK YATIRIM	808,599	6	11771.199	-9,559
DiĞER	33,085	24		0	DiĞER	5,921	4		0	DiĞER	5,578.49	43		0

Kaynak: Matriks / Tacirler Yatırım

FX Teknik Analiz

USD/TRY

Fed toplantısının ardından dolar endeksi günü %0,56'lık düşüşle 104,65 seviyesinden tamamlarken, GoÜ para birimleri alış ağırlıklı bir seyir izledi. TL ise dolar karşısında %0,16 değer kazanırken, USDTRY paritesi kapanışta 32,3170 seviyesine indi. Türkiye 5 yıllık CDS primi ise 264,65 baz puandan 259,61 baz puana geriledi. TL'de yakın vadede nominal değer kayıplarının söz konusu olabileceği görüşünde olmakla birlikte, yıl sonuna ilişkin beklentilerimiz TL'de reel bir değer kazanımına işaret ediyor. Kısa vadeli görünümde 32 – 33 bandını ön plana çıkarıyoruz.

EUR/USD

EURUSD paritesi 1,0850 üzerini test etmesinin ardından günü %0,63'lü yükselişle 1,0809 seviyesinden kapattı. Bu sabah saatlerinde 1,0810'dan geçen 100 GHO civarında hareket eden paritede bu ortalamayı yakından izliyoruz. Teknik göstergeler paritenin 100 GHO üzerinde tutunamaması durumunda yeniden 1,08 altına bir gerileme yaşanabileceğine işaret ediyor. Aşağıda 1,0790'dan geçen 200 GHO ve 1,0777'den geçen 50 GHO destek konumunda. Yukarıda ise 1,0820, 1,0850 ve 1,0875 dirençleri yer alıyor.

XAU/USD

Ons altın dün %0,4'e yakın değer kazanarak günü 2.324,98\$ seviyesinden tamamladı. Teknik görünüm kısa vade için 2.275\$ – 2.375\$ bandını ön plana çıkarıyor. Bugün itibarıyla 2.345,18\$ seviyesinden geçen 50 GHO ise ara direnç konumunda. Jeopolitik riskler, altın alımlarına devam eden küresel merkez bankaları ve Fed'in faiz indirim sürecine doğru ilerleniyor olması ile birlikte altında gelecek döneme ilişkin pozitif beklentimiz korumakla birlikte, primlerin yılbaşından bu yana görülen harekete kıyasla daha sınırlı düzeyde gerçekleşmesini bekliyoruz.

XAG/USD

Gümüş fiyatları dün %1,5'lik güçlü bir yükselişle 29,7260\$ seviyesinden kapandı. Bu sabah saatlerinde kısa vadeli yükseliş kanalının alt sınırında hareket eden gümüşte kanal desteğinin, aynı zamanda da 50 GHO'nun geçtiği 28,85\$ seviyesini yakından takip ediyoruz. Gümüşün bu seviye üzerinde tutunması ve kanal içerisinde kalmaya devam etmesi durumunda mevcut seviyeler alım fırsatı sunabilir. 28,85\$ (50 GHO) üzerinde kalınması durumunda 29,40\$, 29,75\$ ve 30\$ dirençleri izlenecek. 28,55\$ altında ise 28,30\$ ve 28\$ destekleri bulunuyor.



Pay Alım Satım ve Son İki Haftalık Yeni İş İlişkileri

Alıcı	Satıcı	Şirket	Türü	# Lot	İşlem Fiyatı (TL)	İşlem sonrası sermaye içindeki payı
FORMT		FORMT	Geri Alım	3.350.000	2,94	1.17%
INVES		INVES	Geri Alım	7.019	330,00	0.42%
VERUS		VERTU	Piyasa	56.258	46,64	61.69%

YENİ İŞ İLİŞKİLERİ (Son İki Hafta)

			Toplam Sözleşme Tutarı (mn TL)	2023 Ciro (mn TL)	2023 Ciro (%)	Son 12 Ay Ciro (mn TL)	Son 12 ay Ciro (%)	Açıklama Tarihinden Bugüne Getiri (%)
12/06/2024	ASELS	Aviyonik ekipman siparişi	1.573,3	73.592,8	2,1%	85.416,4	1,8%	0,0%
	EUPWR	OG Anahtarlama Ürünleri Siparişi	131,7	6.460,3	2,0%	7.800,9	1,7%	0,0%
	GESAN	GES santrali kurulumu	98,0	10.450,7	0,9%	13.525,4	0,7%	0,0%
11/06/2024	ASELS	Türk Havacılık ve Uzay Sanayii A.Ş. ile sözleşme	3.549,2	73.592,8	4,8%	85.416,4	4,2%	1,1%
	EUPWR	Fransa enerji bakanlığı ile çerçeve sözleşmesi	1.045,9	6.460,3	16,2%	7.800,9	13,4%	-0,6%
10/06/2024	ODINE	Yurt Dışında Yeni İş İlişkisi Kurulması	31,4	771,3	4,1%	778,5	4,0%	7,8%
	PLTUR	Personel taşıma projesi	31,0	2.550,2	1,2%	2.550,2	1,2%	1,3%
	HKTM	Robotlu montaj ve paletleme otomasyonu sistemleri siparişi	55,1	608,3	9,1%	608,3	9,1%	-0,1%
07/06/2024	TUCLK	Araç tavan sistemleri fabrikası parça satışı	697,3	1.430,3	48,7%	1.590,6	43,8%	-10,7%
	CWENE	GES santrali kurulumu	121,5	11.503,3	1,1%	11.503,3	1,1%	-5,0%
	PLTUR	Personel taşıma projesi	28,5	2.550,2	1,1%	2.550,2	1,1%	5,2%
	PLTUR	645 sürücü personal ile 1942 araç kiralama hizmet alımı	626,5	2.550,2	24,6%	2.550,2	24,6%	5,2%
	ONRYT	Ses haberleşme ve kayıt sistemleri tedariki	13,9	589,3	2,4%	697,6	2,0%	-4,0%
06/06/2024	ONCSM	Kemoterapi hizmet satışı	7,7	240,5	3,2%	240,5	3,2%	-3,6%
	KONTR	132kV Mobil Şalt sahası projesi	887,2	3.965,8	22,4%	4.616,3	19,2%	-10,1%
	ORGE	Metro projesi elektrik altyapısı	515,5	1.975,9	26,1%	1.975,9	26,1%	-1,5%
05/06/2024	MEKAG	Ekipman siparişi	36,1	1.516,1	2,4%	1.516,1	2,4%	-11,1%
	KBORU	Altyapı boru satışı	119,5	2.046,9	5,8%	2.990,7	4,0%	-5,0%
04/06/2024	CWENE	Panel satışı	49,3	11.503,3	0,4%	11.503,3	0,4%	-8,9%
03/06/2024	SDTTR	Savunma sanayii sistemleri	22,6	1.140,3	2,0%	1.140,3	2,0%	-8,0%
	SMRTG	Güneş paneli satışı	47,1	8.093,3	0,6%	8.093,3	0,6%	-4,9%
	KCAER	Çelik profil siparişi	1.230,5	15.091,5	8,2%	16.861,4	7,3%	-4,0%
01/06/2024	KONTR	Enerji depolama sistem	4.033,2	3.965,8	101,7%	4.616,3	87,4%	-11,3%
31/05/2024	GESAN	Antalya havalimanı geliştirme projesi	172,1	10.450,7	1,6%	13.525,4	1,3%	-10,7%
	CUSAN	Alüminyum cephe paneli üretimi ve ihracatı	161,5	1.793,7	9,0%	1.793,7	9,0%	-5,6%
29/05/2024	HRKET	Mekanik montaj hizmetleri	226,4	1.593,6	14,2%	1.593,6	14,2%	-30,2%
	ASELS	MILGEM 9-12 gemileri savaş sistemleri	14.697,3	73.592,8	20,0%	85.416,4	17,2%	0,1%

BİST-100 endeksine dahil hisse senetleri için tahmini işlem aralıkları

	Son Fiyat	Destek 3	Destek 2	Destek 1	Pivot	Direnç 1	Direnç 2	Direnç 3
AEFES	222.40	206.57	210.53	216.47	220.43	226.37	230.33	236.27
AGROT	15.65	14.85	15.21	15.43	15.79	16.01	16.37	16.59
AHGAZ	13.34	13.04	13.17	13.26	13.39	13.48	13.61	13.70
AKBNK	62.20	57.93	59.07	60.63	61.77	63.33	64.47	66.03
AKCNS	132.00	126.87	128.33	130.17	131.63	133.47	134.93	136.77
AKFGY	2.27	2.17	2.22	2.24	2.29	2.31	2.36	2.38
AKFYE	26.94	25.11	25.55	26.25	26.69	27.39	27.83	28.53
AKSA	120.50	114.47	116.03	118.27	119.83	122.07	123.63	125.87
AKSEN	47.60	43.02	44.08	45.84	46.90	48.66	49.72	51.48
ALARK	113.30	108.13	109.37	111.33	112.57	114.53	115.77	117.73
ALBRK	5.45	5.11	5.19	5.32	5.40	5.53	5.61	5.74
ALFAS	68.20	64.12	65.83	67.02	68.73	69.92	71.63	72.82
ANSGR	108.50	102.10	104.30	106.40	108.60	110.70	112.90	115.00
ARCLK	168.20	163.47	165.13	166.67	168.33	169.87	171.53	173.07
ASELS	57.60	55.22	56.03	56.82	57.63	58.42	59.23	60.02
ASTOR	92.00	86.73	88.77	90.38	92.42	94.03	96.07	97.68
BERA	16.55	15.93	16.16	16.36	16.59	16.79	17.02	17.22
BFREN	841.00	804.67	819.33	830.17	844.83	855.67	870.33	881.17
BIENY	33.04	31.85	32.43	32.73	33.31	33.61	34.19	34.49
BIMAS	488.50	473.17	480.83	484.67	492.33	496.17	503.83	507.67
BIOEN	19.45	18.24	18.61	19.03	19.40	19.82	20.19	20.61
BOBET	27.40	26.59	26.93	27.17	27.51	27.75	28.09	28.33
BRSAN	470.00	448.42	454.33	462.17	468.08	475.92	481.83	489.67
BRYAT	2321.00	2,234.33	2,259.67	2,290.33	2,315.67	2,346.33	2,371.67	2,402.33
BTCIM	150.00	131.67	135.33	142.67	146.33	153.67	157.33	164.67
CANTE	16.42	15.68	15.92	16.17	16.41	16.66	16.90	17.15
COLLA	767.00	733.50	746.00	756.50	769.00	779.50	792.00	802.50
CIMSA	29.40	28.50	28.80	29.10	29.40	29.70	30.00	30.30
CWENE	205.10	194.50	198.50	201.80	205.80	209.10	213.10	216.40
DOAS	269.25	258.25	262.25	265.75	269.75	273.25	277.25	280.75
DOHOL	15.33	14.22	14.48	14.91	15.17	15.60	15.86	16.29
ECILC	49.26	48.04	48.64	48.95	49.55	49.86	50.46	50.77
ECZYT	218.90	210.37	214.43	216.67	220.73	222.97	227.03	229.27
EGEEN	12155.00	10,746.67	11,353.33	11,754.17	12,360.83	12,761.67	13,368.33	13,769.17
EKGYO	8.66	8.33	8.46	8.56	8.69	8.79	8.92	9.02
ENERY	166.10	160.53	162.17	164.13	165.77	167.73	169.37	171.33
ENJSA	60.50	56.62	57.43	58.97	59.78	61.32	62.13	63.67
ENKAI	40.04	39.04	39.36	39.70	40.02	40.36	40.68	41.02
EREGL	47.80	44.70	45.40	46.60	47.30	48.50	49.20	50.40
EUPWR	107.90	101.40	103.50	105.70	107.80	110.00	112.10	114.30
EUREN	14.10	13.06	13.58	13.84	14.36	14.62	15.14	15.40
FROTO	1065.00	981.67	1,006.33	1,035.67	1,060.33	1,089.67	1,114.33	1,143.67
GARAN	103.00	97.43	99.07	101.03	102.67	104.63	106.27	108.23
GESAN	53.65	50.82	51.68	52.67	53.53	54.52	55.38	56.37
GUBRF	141.40	136.17	137.73	139.57	141.13	142.97	144.53	146.37
GWIND	28.06	27.26	27.58	27.82	28.14	28.38	28.70	28.94
HALKB	18.36	17.68	17.91	18.13	18.36	18.58	18.81	19.03
HEKTS	13.06	12.72	12.85	12.95	13.08	13.18	13.31	13.41
IPEKE	37.26	35.17	35.75	36.51	37.09	37.85	38.43	39.19
ISCTR	16.04	15.30	15.49	15.77	15.96	16.24	16.43	16.71

BİST-100 endeksine dahil hisse senetleri için tahmini işlem aralıkları

	Son Fiyat	Destek 3	Destek 2	Destek 1	Pivot	Direnç 1	Direnç 2	Direnç 3
ISGYO	15.07	14.58	14.79	14.93	15.14	15.28	15.49	15.63
ISMEN	33.92	32.57	33.03	33.47	33.93	34.37	34.83	35.27
IZENR	21.54	20.81	21.15	21.35	21.69	21.89	22.23	22.43
KAYSE	26.12	25.21	25.59	25.85	26.23	26.49	26.87	27.13
KCAER	50.65	48.20	49.01	49.83	50.64	51.46	52.27	53.09
KCHOL	216.80	206.70	210.00	213.40	216.70	220.10	223.40	226.80
KLSE	45.04	43.13	44.07	44.55	45.49	45.97	46.91	47.39
KONTR	180.00	168.80	174.40	177.20	182.80	185.60	191.20	194.00
KONYA	8187.50	6,913.33	7,494.17	7,840.83	8,421.67	8,768.33	9,349.17	9,695.83
KOZAA	52.05	46.87	48.28	50.17	51.58	53.47	54.88	56.77
KOZAL	21.16	20.09	20.39	20.77	21.07	21.45	21.75	22.13
KRDMD	28.66	26.87	27.31	27.99	28.43	29.11	29.55	30.23
MAVI	100.10	91.23	93.37	96.73	98.87	102.23	104.37	107.73
MGROS	488.00	465.00	475.00	481.50	491.50	498.00	508.00	514.50
MIATK	53.00	48.43	50.37	51.68	53.62	54.93	56.87	58.18
ODAS	8.13	7.77	7.86	7.99	8.08	8.21	8.30	8.43
OTKAR	585.00	550.67	558.33	571.67	579.33	592.67	600.33	613.67
OYAKC	58.00	55.98	56.67	57.33	58.02	58.68	59.37	60.03
PETKM	20.64	20.00	20.32	20.48	20.80	20.96	21.28	21.44
PGSUS	226.00	192.00	200.00	213.00	221.00	234.00	242.00	255.00
QUAGR	3.37	3.14	3.22	3.29	3.37	3.44	3.52	3.59
REEDR	37.94	34.85	36.25	37.09	38.49	39.33	40.73	41.57
SAHOL	93.05	88.03	89.22	91.13	92.32	94.23	95.42	97.33
SASA	42.50	40.98	41.58	42.04	42.64	43.10	43.70	44.16
SAYAS	61.00	58.53	59.77	60.38	61.62	62.23	63.47	64.08
SDTTR	264.75	252.58	256.92	260.83	265.17	269.08	273.42	277.33
SISE	47.42	46.17	46.59	47.01	47.43	47.85	48.27	48.69
SKBNK	3.60	3.45	3.51	3.55	3.62	3.66	3.72	3.76
SMRTG	48.78	46.79	47.55	48.17	48.93	49.55	50.31	50.93
SOKM	61.75	58.27	59.08	60.42	61.23	62.57	63.38	64.72
TABGD	188.10	179.90	182.70	185.40	188.20	190.90	193.70	196.40
TAVHL	239.40	228.30	231.80	235.60	239.10	242.90	246.40	250.20
TECELL	97.95	92.03	93.72	95.83	97.52	99.63	101.32	103.43
THYAO	305.00	295.33	298.17	301.58	304.42	307.83	310.67	314.08
TKFEN	50.35	47.77	48.62	49.49	50.34	51.21	52.06	52.93
TOASO	293.00	278.08	284.17	288.58	294.67	299.08	305.17	309.58
TSKB	11.14	10.75	10.87	11.00	11.12	11.25	11.37	11.50
TTKOM	46.74	43.87	44.49	45.61	46.23	47.35	47.97	49.09
TTTRAK	925.50	884.67	896.83	911.17	923.33	937.67	949.83	964.17
TUKAS	7.25	7.03	7.14	7.19	7.30	7.35	7.46	7.51
TUPRS	164.00	155.93	158.27	161.13	163.47	166.33	168.67	171.53
TURSG	78.85	74.87	76.08	77.47	78.68	80.07	81.28	82.67
ULKER	149.00	142.30	144.80	146.90	149.40	151.50	154.00	156.10
VAKBN	23.64	22.45	22.81	23.23	23.59	24.01	24.37	24.79
VESBE	21.00	20.05	20.25	20.63	20.83	21.21	21.41	21.79
VESTL	83.80	78.37	79.93	81.87	83.43	85.37	86.93	88.87
YEOTK	168.00	162.40	165.20	166.60	169.40	170.80	173.60	175.00
YKBNK	32.88	31.68	32.24	32.56	33.12	33.44	34.00	34.32
YYLGD	11.55	11.30	11.39	11.47	11.56	11.64	11.73	11.81
ZOREN	5.24	5.07	5.13	5.19	5.25	5.31	5.37	5.43

Dip Zirve Analizi (BİST-50 endeksine dahil hisse senetleri için)

Hisse Senedi	Son Fiyat (TL)	52 hafta		Yılbaşından beri		Dipten uzaklık		Zirveye yakınlık		Dipten uzaklık sıralaması		Zirveye yakınlık sıralaması	
		En düşük	En Yüksek	En düşük	En Yüksek	52 hafta	YBB	52 hafta	YBB	52 hafta	YBB	52 hafta	YBB
AKBNK	62.20	17.22	70.75	33.41	70.75	%261	%86	%14	%14	47.00	45.00	35.00	33.00
ALARK	113.30	66.30	144.22	88.97	144.22	%71	%27	%27	%27	23.00	25.00	23.00	20.00
ALFAS	68.20	48.89	170.00	67.55	123.50	%40	%1	%149	%81	13.00	4.00	3.00	3.00
ARCLK	168.20	103.02	196.10	124.60	196.10	%63	%35	%17	%17	22.00	29.00	33.00	32.00
ASELS	57.60	24.11	67.30	45.14	67.30	%139	%28	%17	%17	36.00	26.00	32.00	31.00
ASTOR	92.00	50.40	151.40	89.70	135.90	%83	%3	%65	%48	27.00	9.00	12.00	12.00
BIMAS	488.50	155.56	513.00	289.75	513.00	%214	%69	%5	%5	45.00	40.00	48.00	48.00
BRSAN	470.00	213.40	1044.70	460.25	784.00	%120	%2	%122	%67	33.00	7.00	5.00	7.00
CIMSA	29.40	15.00	49.53	27.26	38.79	%96	%8	%68	%32	29.00	13.00	11.00	17.00
CWENE	205.10	161.50	421.90	202.50	375.00	%27	%1	%106	%83	7.00	5.00	7.00	2.00
DOAS	269.25	120.28	371.78	213.76	371.78	%124	%26	%38	%38	34.00	20.00	21.00	14.00
DOHOL	15.33	8.59	16.14	11.10	16.14	%78	%38	%5	%5	25.00	31.00	47.00	47.00
EGEEN	12,155.00	4416.29	18307.76	9795.24	18307.76	%175	%24	%51	%51	41.00	17.00	17.00	11.00
EKGYO	8.66	6.28	12.03	6.88	12.03	%38	%26	%39	%39	12.00	18.00	20.00	13.00
ENJSA	60.50	28.56	71.75	42.85	71.75	%112	%41	%19	%19	32.00	32.00	30.00	28.00
ENKAI	40.04	24.69	42.46	31.37	42.46	%62	%28	%6	%6	21.00	27.00	45.00	45.00
EREGL	47.80	33.51	50.80	37.76	50.80	%43	%27	%6	%6	15.00	23.00	44.00	44.00
EUPWR	107.90	78.30	258.00	105.60	208.50	%38	%2	%139	%93	11.00	8.00	4.00	1.00
FROTO	1,065.00	604.56	1249.00	707.45	1249.00	%76	%51	%17	%17	24.00	35.00	31.00	30.00
GARAN	103.00	27.45	110.90	52.60	110.90	%275	%96	%8	%8	48.00	49.00	41.00	41.00
GESAN	53.65	50.00	116.50	52.55	91.35	%7	%2	%117	%70	3.00	6.00	6.00	6.00
GUBRF	141.40	134.80	405.00	134.80	221.50	%5	%5	%186	%57	2.00	11.00	1.00	10.00
HALKB	18.36	11.34	20.24	11.53	20.24	%62	%59	%10	%10	20.00	36.00	37.00	36.00
HEKTS	13.06	12.97	34.52	12.97	23.44	%1	%1	%164	%79	1.00	2.00	2.00	4.00
ISCTR	16.04	4.99	16.66	8.65	16.66	%222	%85	%4	%4	46.00	44.00	49.00	49.00
KCHOL	216.80	90.47	270.75	133.37	270.75	%140	%63	%25	%25	37.00	37.00	25.00	22.00
KONTR	180.00	132.39	351.00	180.00	314.50	%36	%0	%95	%75	9.00	1.00	9.00	5.00
KOZAA	52.05	37.98	75.65	41.20	56.95	%37	%26	%45	%9	10.00	22.00	18.00	37.00
KOZAL	21.16	18.52	33.92	19.06	25.88	%14	%11	%60	%22	4.00	15.00	13.00	24.00
KRDMD	28.66	18.95	33.00	21.02	31.64	%51	%36	%15	%10	16.00	30.00	34.00	35.00
MGROS	488.00	186.98	516.00	324.85	516.00	%161	%50	%6	%6	39.00	34.00	46.00	46.00
MIATK	53.00	8.12	84.40	32.08	84.40	%553	%65	%59	%59	50.00	39.00	14.00	8.00
ODAS	8.13	6.24	14.47	7.87	11.06	%30	%3	%78	%36	8.00	10.00	10.00	15.00
OYAKC	58.00	36.24	88.90	54.25	73.90	%60	%7	%53	%27	19.00	12.00	16.00	19.00
PETKM	20.64	13.08	26.00	18.15	26.00	%58	%14	%26	%26	18.00	16.00	24.00	21.00
PGSUS	226.00	111.83	229.00	132.58	229.00	%102	%70	%1	%1	31.00	41.00	50.00	50.00
SAHOL	93.05	39.65	110.40	56.83	110.40	%135	%64	%19	%19	35.00	38.00	29.00	27.00
SASA	42.50	33.76	66.40	33.76	51.80	%26	%26	%56	%22	6.00	19.00	15.00	25.00
SISE	47.42	38.73	56.67	43.74	55.64	%22	%8	%20	%17	5.00	14.00	28.00	29.00
SMRTG	48.78	34.52	99.20	48.32	76.70	%41	%1	%103	%57	14.00	3.00	8.00	9.00
TAVHL	239.40	82.55	256.50	107.00	256.50	%190	%124	%7	%7	42.00	50.00	43.00	43.00
TCELL	97.95	32.48	107.10	57.25	107.10	%202	%71	%9	%9	44.00	42.00	38.00	38.00
THYAO	305.00	168.10	332.00	229.70	332.00	%81	%33	%9	%9	26.00	28.00	40.00	40.00
TOASO	293.00	188.79	326.00	196.21	326.00	%55	%49	%11	%11	17.00	33.00	36.00	34.00
TTKOM	46.74	17.48	50.10	24.48	50.10	%167	%91	%7	%7	40.00	47.00	42.00	42.00
TUPRS	164.00	64.10	204.10	129.01	204.10	%156	%27	%24	%24	38.00	24.00	26.00	23.00
ULKER	149.00	31.70	162.20	77.35	162.20	%370	%93	%9	%9	49.00	48.00	39.00	39.00
VESTL	83.80	42.54	107.30	44.56	107.30	%97	%88	%28	%28	30.00	46.00	22.00	18.00
YKBNK	32.88	11.23	39.46	18.47	39.46	%193	%78	%20	%20	43.00	43.00	27.00	26.00
ZOREN	5.24	2.71	7.57	4.16	6.94	%93	%26	%44	%32	28.00	21.00	19.00	16.00

YBB: Yılbaşından bugüne

Yatırım Merkezlerimiz

Genel Müdürlük

Nispetiye Cad. B-3 Blok Kat: 9 Akmerkez Etiler - İSTANBUL

0 212 355 46 46

Adana	Cemal Paşa Mah. Gazipaşa Bul. Cemal Uğurlu Apt. Kat: 1 D: 4	(0 322) 457 77 55
Akatlar İrtibat Bürosu	Akat Mahallesi Meydan Caddesi B Blok No: 16 D: 8 (Eski No D: 10) Beşiktaş	(0 212) 355 46 46
Ankara	Remzi Oğuz Arık Mah. Tunalı Hilmi Cad. Yaprak Apt. No: 94 Kat: 2 D: 9 Kavaklıdere Çankaya	(0 312) 435 18 36
Ankara - Çukurambar İrtibat Bürosu	Kızılırmak Mah.Ufuk Üniversitesi Cad. Next Level Loft Ofis No: 4/65 Kat: 24 Söğütözü Çankaya	(0 312) 909 87 70
Antalya	Şirinyalı Mah. İsmet Gökşen Cad. Özden Apt. No:82/6 Muratpaşa	(0 242) 248 45 20
Bakırköy	İstanbul Cad. Bakırköy İş Merkezi No: 6 Kat: 4 D: 14 Bakırköy	(0 212) 570 52 59
Bodrum İrtibat Bürosu	Konacık Mahallesi, Atatürk Bulvarı, Arbor-Abdullah Ünal Çabuk İş Merkezi No: 285/1-A6 Bodrum	(0 212) 355 46 46
Bursa	Konak Mah. Banş (120) Sokak , Ofis Artı Binası, Dış kapı No:3 Daire:33 Nilüfer-BURSA	(0 224) 225 64 10
Çankaya İrtibat Bürosu	Çankaya Mahallesi Cinnah Caddesi Cinnah Apartmanı No: 55 D: 7-8 Çankaya / ANKARA	(0 212) 355 46 46
Denizli	Urban İş Merkezi 2. Ticari Yol Daire 26 Kat: 6 Bayramyeri	(0 258) 265 87 85
Erenköy	Bağdat Cad. Çubukçu Apt. No: 333 Kat: 2 D: 4 Kadıköy	(0 216) 348 82 82
Gaziantep	İncilipinar Mah. Gazimuhtarpaşa Bul. Kepkepzade Park İş Merkezi B Blok No: 18 Kat: 1 D: 5	(0 342) 232 35 35
Girne	Ziya Rızıkı Cad. Şehit Necati Gürkaya Sok. Kat: 1 D: 1 Gime - KKTC	(0 392) 815 14 55-0533 889 15 51
İzmir	Kültür Mahallesi, Cumhuriyet Bulvarı No:137 Cumhuriyet Apt. K:5 D:12 Konak – İzmir	(0 232) 445 01 61
İzmir Karşıyaka Şube	Yalı Mahallesi Ahmet Kemal Baysak Bulvarı No:42 D:11	(0 232) 241 19 24
İzmir İrtibat Bürosu	Şehit Nevres Bulvarı Eczacıbaşı Apartmanı No: 7 Kat: 2 Daire: 5 Pasaport Alsancak - Konak	(0 232) 241 24 50
İzmit	Hürriyet Cad. Kaya İşhanı No: 39/5 İzmit	(0 262) 323 11 33
İzmit İrtibat Bürosu	Ömerağa Mah. Alemdar Cad. İ. Kolaylı Apt. No: 8 Kat: 2 İzmit	(0 262) 260 01 01
Karadeniz Ereğli	Bağlık Mahallesi Karanfil Sokak No:16/A Karadeniz Ereğli – Zonguldak	(0 372) 316 40 50
Kartal	Üsküdar Cad. Cevat Kayacan Apt. No: 26 Kat: 4 D: 8 Kartal	(0 216) 306 22 71-306 22 06
Kayseri	Hunat Mah. Nuh Mehmet Baldöktü Sok. Gürcüoğlu Plaza No: 5 K: 3 D: 11 Melikgazi	(0 352) 221 08 68-222 82 51
Marmaris İrtibat Bürosu	Kemeraltı Mah. Orgeneral Mustafa Muğlalı Cad. Güven Apt. No: 22 D: 2 Marmaris	(0 252) 321 08 00
Merkez Şube	Akat Mahallesi Meydan Caddesi B Blok No: 16 D: 7 (Eski No D: 9) Beşiktaş	(0 212) 355 46 46
Mersin	İnönü Mah. 1401 Sok. No:32 Pozcu Evo Kat:2 No:10-11 Yenişehir Mersin	(0 324) 238 11 89
Trabzon İrtibat Bürosu	Kemerkaya Mahallesi Halkevi Cad. Mandıralı İş Merkezi No: 4 Daire: 4 Ortahisar	(0 462) 432 24 50

Uyarı Notu

Bu raporda yer alan yatırım bilgi, yorum ve tavsiyeleri, yorum ve tavsiyede bulunanların kişisel görüşlerine dayanmakta olup finansal bilgi ve genel yatırım tavsiyesi kapsamında hazırlanmıştır ve hiçbir şekilde yatırım danışmanlığı kapsamında değildir. Yatırım danışmanlığı hizmeti; yetkili kuruluşlar tarafından kişilerin risk ve getiri tercihleri dikkate alınarak kişiye özel sunulmaktadır. Burada yer alan yorum ve tavsiyeler ise genel niteliktedir. Bu tavsiyeler, mali durumunuz ile risk ve getiri tercihlerinize uygun olmayabilir. Bu nedenle, sadece burada yer alan bilgilere dayanarak yatırım kararı verilmesi beklentilerinize uygun sonuçlar doğurmayabilir.

Yatırım Danışmanlığı hizmeti talep edilmesi halinde; yatırımcının Tacirler Yatırım Menkul Değerler A.Ş. ile Yatırım Danışmanlığı sözleşmesi imzalamış olması, Yerindelik Testi'ni tamamlamış ve risk grubunun belirlemiş olması zorunludur.

Bu raporda yer alan her türlü bilgi, yorum ve tavsiye uygunluk testi ile tespit edilecek risk grubunuz ve getiri beklentiniz ile uyumlu olmayabilir. Dolayısıyla, uygunluk testi neticesinde risk grubunuz tespit edilmeden sadece burada yer alan bilgilere dayanılarak yatırım kararı verilmesi amaç, bilgi ve tecrübenize uygun sonuçlar doğurmayabilir.

Bu rapor herhangi bir sürede belirli bir getirinin sağlanacağına dair bir taahhüt içermemekte olup, zaman içerisinde piyasa koşullarında meydana gelen değişiklikler nedeniyle yorum ve tavsiyelerde değişiklikler söz konusu olabilir. Bu raporda bahsedilen yatırım araçlarının fiyatları ve değerleri yatırımcıların menfaatlerine aykırı olarak hareket edebilir ve netice itibarıyla yatırımcılar anaparalarını kaybetme riski ile karşı karşıya kalabilirler. Bu raporda yer alan geçmiş performans verileri gelecekte elde edilecek sonuçların bir garantisi olarak kabul edilemez.

Bu raporda yer alan tüm bilgiler ve görüşler yatırımcıları bilgilendirmek amacıyla, Tacirler Yatırım Menkul Değerler A.Ş. tarafından güncel ve güvenilir kaynaklardan temin edilmiş olmakla beraber, Tacirler Yatırım Menkul Değerler A.Ş. söz konusu bilgilerin doğru ve tam olduğunu taahhüt etmemektedir. Raporlardaki yorumlardan, bilgilerin tam veya doğru olmaması ve/veya güncellenme nedeniyle doğabilecek maddi ve manevi zararlardan Tacirler Yatırım Menkul Değerler A.Ş. ve çalışanları sorumlu tutulamaz.

Bu rapor, sadece gönderildiği kişilerin kullanımı içindir. Bu raporun tümü veya bir kısmı Tacirler Yatırım Menkul Değerler A.Ş.'nin yazılı izni olmadan çoğaltılamaz, yayınlanamaz veya üçüncü kişilere gösterilemez, ticari amaçla kullanılamaz. Aksi halde, Tacirler Yatırım Menkul Değerler A.Ş. uğramış olduğu bütün zarar ve ziyanı talep etme hakkını saklı tutar.